



21/01/20 תאריך הפקה:
 19/01/20 תאריך קריאה נוכחית:
 18/12/19 תאריך קריאה קודמת:

שם דייר: אורטל דזנשוילי יח 105-106
שם אתר: אגמים נתניה

לקוח/ה נכבד/ה, אנו מתכבדים להגיש את חישוב צריכת החשמל לתקופה 18/12/19 - 19/01/20:

חנות צעצועים-אורטל דזנשוילי יח 105 - 5 - 14154699(0x0)

סוג תעריף	סוג צריכה	קריאה קודמת	קריאה נוכחית	סה"כ צריכה בקוט"ש	מחיר לקוט"ש בא"ג	סה"כ לתשלום
פרטי חשבון עבור תאריכים:						
		18/12/19	31/12/19			
777	פסגה	3,546.80	3,546.80	0.00	97.73	0.00 ₪
778	גבע	1,050.80	1,050.80	0.00	59.22	0.00 ₪
779	שפל	485.00	485.00	0.00	36.48	0.00 ₪
פרטי חשבון עבור תאריכים:						
		01/01/20	19/01/20			
777	פסגה	3,546.80	3,546.80	0.00	93.10	0.00 ₪
778	גבע	1,050.80	1,050.80	0.00	56.22	0.00 ₪
779	שפל	485.00	485.00	0.00	34.70	0.00 ₪

חנות צעצועים-אורטל דזנשוילי יח 106 - 6 - 14154699(3x25)

סוג תעריף	סוג צריכה	קריאה קודמת	קריאה נוכחית	סה"כ צריכה בקוט"ש	מחיר לקוט"ש בא"ג	סה"כ לתשלום
פרטי חשבון עבור תאריכים:						
		18/12/19	31/12/19			
777	פסגה	44,929.10	45,178.00	248.90	97.73	243.25 ₪
778	גבע	16,664.00	16,671.10	7.10	59.22	4.20 ₪
779	שפל	13,894.80	14,200.60	305.80	36.48	111.56 ₪
פרטי חשבון עבור תאריכים:						
		01/01/20	19/01/20			
777	פסגה	45,178.00	45,495.80	317.80	93.10	295.87 ₪
778	גבע	16,671.10	16,683.00	11.90	56.22	6.69 ₪
779	שפל	14,200.60	14,580.20	379.60	34.70	131.72 ₪

סה"כ לדייר:

פסגה	גבע	שפל	סה"כ	שיא ביקוש
566.70	19.00	685.40	1,271.10	19.68
₪ 539.12	₪ 10.89	₪ 243.28	₪ 793.29	

סה"כ צריכה
סה"כ לתשלום

195.61 ₪	תשלום קבוע	
2.31 ₪	תשלום עבור גודל חיבור בKVA (3x25)	
991.21 ₪	סה"כ לתשלום	לא כולל מע"מ





התפלגות חיוב בש"ח לפי תעו"ז

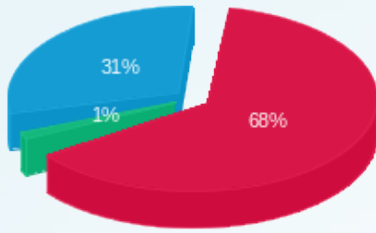

■ פסגה (539.12 ש"ח)
■ גבע (10.89 ש"ח)
■ שפל (243.28 ש"ח)

הסטוריית צריכה בקוט"ש

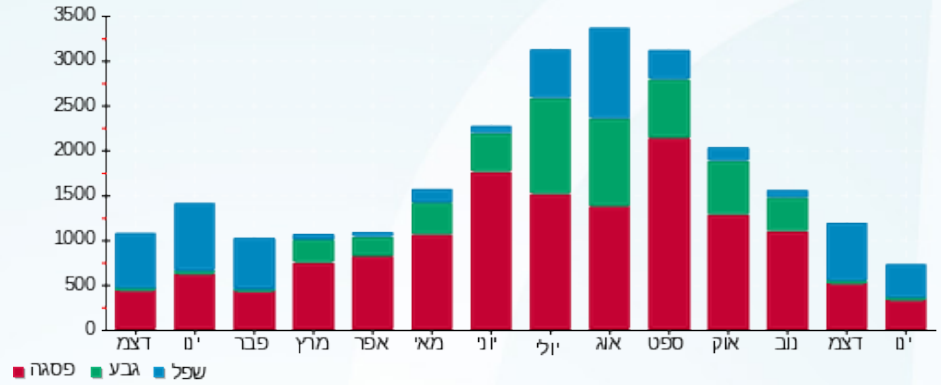



21/01/20

תאריך הפקה:

שם דייר: איקספר 26 מיאל אגמים

19/01/20

תאריך קריאה נוכחית:

שם אתר: אגמים נתניה

18/12/19

תאריך קריאה קודמת:

לקוח/ה נכבד/ה, אנו מתכבדים להגיש את חישוב צריכת החשמל לתקופה 19/01/20 - 18/12/19:

איקספר 26 מיאל אגמים - 1 - 15129216(3x40)

סוג תעריף	סוג צריכה	קריאה קודמת	קריאה נוכחית	סה"כ צריכה בקוט"ש	מחיר לקוט"ש בא"ג	סה"כ לתשלום
פרטי חשבון עבור תאריכים:						
		18/12/19	31/12/19			
777	פסגה	17,761.80	17,860.80	99.00	97.73	96.75 ₪
778	גבע	4,417.10	4,439.20	22.10	59.22	13.09 ₪
779	שפל	10,438.30	10,705.00	266.70	36.48	97.29 ₪
פרטי חשבון עבור תאריכים:						
		01/01/20	19/01/20			
777	פסגה	17,860.80	17,983.90	123.10	93.10	114.61 ₪
778	גבע	4,439.20	4,469.50	30.30	56.22	17.03 ₪
779	שפל	10,705.00	11,080.60	375.60	34.70	130.33 ₪

סה"כ לדייר:

פסגה	גבע	שפל	סה"כ	שיא ביקוש
222.10	52.40	642.30	916.80	12.73
₪ 211.36	₪ 30.12	₪ 227.63	₪ 469.11	

סה"כ צריכה

סה"כ לתשלום

195.61 ₪	תשלום קבוע	
3.69 ₪	תשלום עבור גודל חיבור בKVA (3x40)	
668.41 ₪	סה"כ לתשלום	לא כולל מע"מ

התפלגות חיוב בש"ח לפי תעו"ז

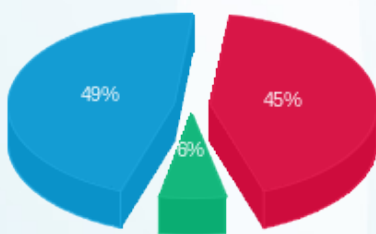

פסגה (211.36 ₪) 49%
 גבע (30.12 ₪) 6%
 שפל (227.63 ₪) 45%

הסטוריית צריכה בקוט"ש

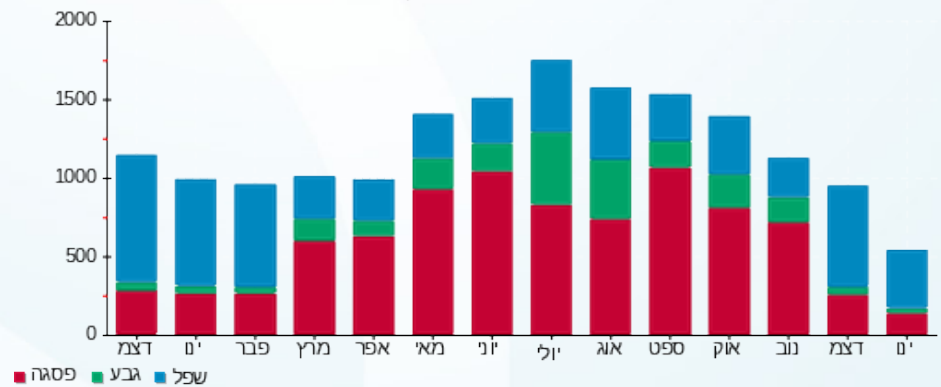



21/01/20

תאריך הפקה:

שם דייר: בורגרים פרפקטו

19/01/20

תאריך קריאה נוכחית:

שם אתר: אגמים נתניה

18/12/19

תאריך קריאה קודמת:

לקוח/ה נכבד/ה, אנו מתכבדים להגיש את חישוב צריכת החשמל לתקופה 19/01/20 - 18/12/19:

בורגרים פרפקטו - 7 - 14154698(3x80)

סה"כ לתשלום	מחיר לקוט"ש בא"ג	סה"כ צריכה בקוט"ש	קריאה נוכחית	קריאה קודמת	סוג צריכה	סוג תעריף
			31/12/19	18/12/19	פרטי חשבון עבור תאריכים:	
₪ 977.98	97.73	1,000.70	62,317.90	61,317.20	פסגה	777
₪ 40.03	59.22	67.60	23,580.10	23,512.50	גבע	778
₪ 620.52	36.48	1,701.00	45,421.50	43,720.50	שפל	779
			19/01/20	01/01/20	פרטי חשבון עבור תאריכים:	
₪ 1,135.63	93.10	1,219.80	63,537.70	62,317.90	פסגה	777
₪ 48.18	56.22	85.70	23,665.80	23,580.10	גבע	778
₪ 766.18	34.70	2,208.00	47,629.50	45,421.50	שפל	779

סה"כ לדייר:

שיא ביקוש	סה"כ	שפל	גבע	פסגה
43.15	6,282.80	3,909.00	153.30	2,220.50
	₪ 3,588.53	₪ 1,386.70	₪ 88.21	₪ 2,113.62

סה"כ צריכה
סה"כ לתשלום

₪ 195.61	תשלום קבוע	
₪ 7.38	תשלום עבור גודל חיבור בKVA (3x80)	
₪ 3,791.52	סה"כ לתשלום	לא כולל מע"מ

התפלגות חיוב בש"ח לפי תעו"ז

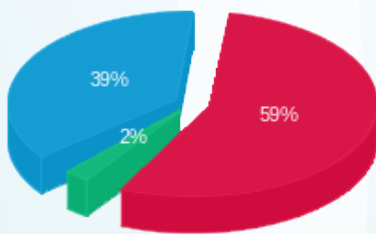

פסגה (₪ 2,113.62) 59%
גבע (₪ 88.21) 2%
שפל (₪ 1,386.70) 39%

הסטוריית צריכה בקוט"ש

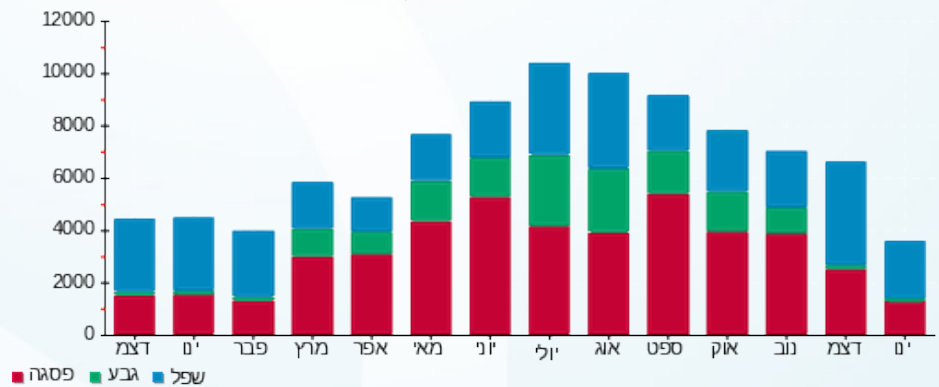

21/01/20 תאריך הפקה:
 19/01/20 תאריך קריאה נוכחית:
 18/12/19 תאריך קריאה קודמת:

שם דייר: גלידה אלדו
 שם אתר: אגמים נתניה

לקוח/ה נכבד/ה, אנו מתכבדים להגיש את חישוב צריכת החשמל לתקופה 19/01/20 - 18/12/19:

גלידה אלדו - 1 - 14154699(3x40)

סוג תעריף	סוג צריכה	קריאה קודמת	קריאה נוכחית	סה"כ צריכה בקוט"ש	מחיר לקוט"ש בא"ג	סה"כ לתשלום
פרטי חשבון עבור תאריכים:						
777	פסגה	18/12/19	31/12/19	437.80	97.73	427.86 ₪
778	גבע	70,825.60	33,024.60	116.70	59.22	69.11 ₪
779	שפל	78,524.70	79,833.40	1,308.70	36.48	477.41 ₪
פרטי חשבון עבור תאריכים:						
777	פסגה	01/01/20	19/01/20	549.70	93.10	511.77 ₪
778	גבע	33,024.60	33,166.00	141.40	56.22	79.50 ₪
779	שפל	79,833.40	81,451.10	1,617.70	34.70	561.34 ₪

סה"כ לדייר:

שיא ביקוש	סה"כ	שפל	גבע	פסגה
24.90	4,172.00	2,926.40	258.10	987.50
	2,126.99 ₪	1,038.76 ₪	148.60 ₪	939.63 ₪

סה"כ צריכה
 סה"כ לתשלום

195.61 ₪	תשלום קבוע	
3.69 ₪	תשלום עבור גודל חיבור בKVA (3x40)	
2,326.29 ₪	סה"כ לתשלום	לא כולל מע"מ

התפלגות חיוב בש"ח לפי תעו"ז

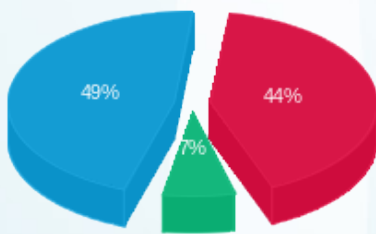

פסגה (939.63 ₪) ■
 גבע (148.60 ₪) ■
 שפל (1,038.76 ₪) ■

הסטוריית צריכה בקוט"ש

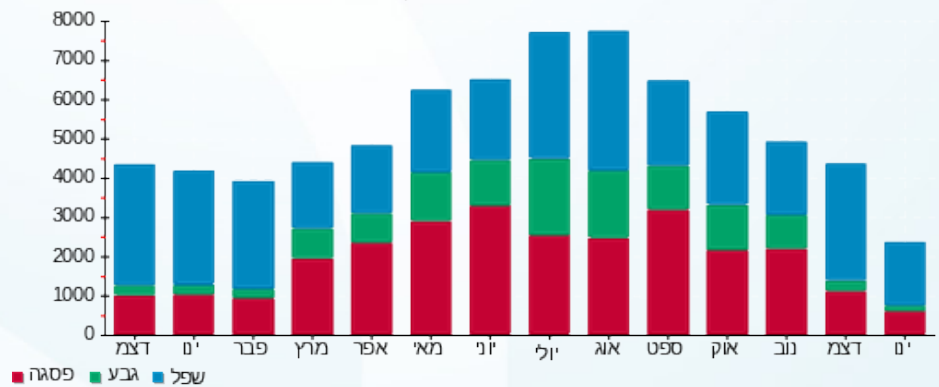

21/01/20 תאריך הפקה:
 19/01/20 תאריך קריאה נוכחית:
 18/12/19 תאריך קריאה קודמת:

שם דייר: ד"ר גורן אבנר
 שם אתר: אגמים נתניה

לקוח/ה נכבד/ה, אנו מתכבדים להגיש את חישוב צריכת החשמל לתקופה 19/01/20 - 18/12/19:

גורן אבנר - 6 - 15129216(3x40)

סוג תעריף	סוג צריכה	קריאה קודמת	קריאה נוכחית	סה"כ צריכה בקוט"ש	מחיר לקוט"ש בא"ג	סה"כ לתשלום
פרטי חשבון עבור תאריכים:						
777	פסגה	18/12/19	31/12/19	53.80	97.73	52.58 ₪
778	גבע	7,013.60	7,015.60	2.00	59.22	1.18 ₪
779	שפל	7,260.40	7,316.20	55.80	36.48	20.36 ₪
פרטי חשבון עבור תאריכים:						
777	פסגה	01/01/20	19/01/20	47.00	93.10	43.76 ₪
778	גבע	7,015.60	7,018.10	2.50	56.22	1.41 ₪
779	שפל	7,316.20	7,378.80	62.60	34.70	21.72 ₪

סה"כ לדייר:

פסגה	גבע	שפל	סה"כ	שיא ביקוש
100.80	4.50	118.40	223.70	11.65
₪ 96.34	₪ 2.59	₪ 42.08	₪ 141.00	

סה"כ צריכה
 סה"כ לתשלום

195.61 ₪	תשלום קבוע	
3.69 ₪	תשלום עבור גודל חיבור בKVA (3x40)	
340.30 ₪	סה"כ לתשלום	לא כולל מע"מ

התפלגות חיוב בש"ח לפי תעו"ז

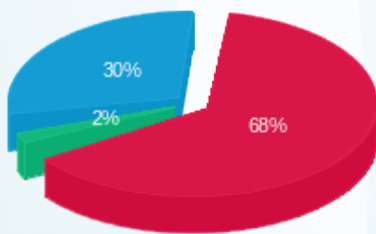

פסגה (96.34 ₪) 68%
 גבע (2.59 ₪) 2%
 שפל (42.08 ₪) 30%

הסטוריית צריכה בקוט"ש

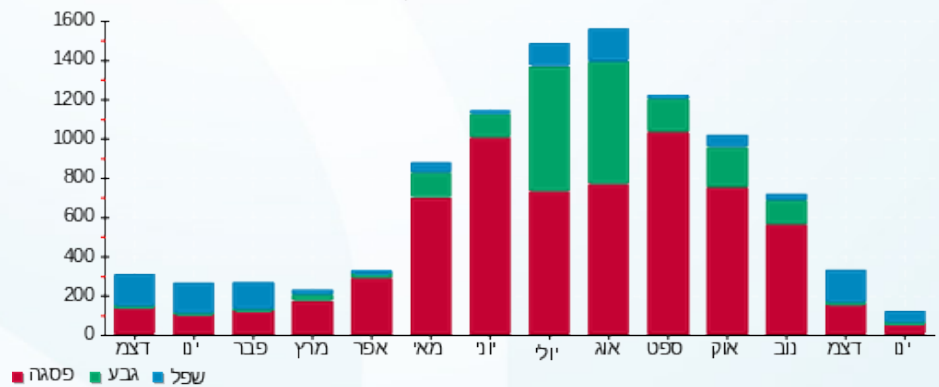



21/01/20 תאריך הפקה:
 19/01/20 תאריך קריאה נוכחית:
 18/12/19 תאריך קריאה קודמת:

שם דייר: ד"ר עלי ותד
 שם אתר: אגמים נתניה

לקוח/ה נכבד/ה, אנו מתכבדים להגיש את חישוב צריכת החשמל לתקופה 19/01/20 - 18/12/19:

ד"ר עלי ותד - 3 - 15129210(3x40)

סוג תעריף	סוג צריכה	קריאה קודמת	קריאה נוכחית	סה"כ צריכה בקוט"ש	מחיר לקוט"ש בא"ג	סה"כ לתשלום
פרטי חשבון עבור תאריכים:						
777	פסגה	18/12/19	31/12/19	49.20	97.73	8,698.40
778	גבע	2,276.70	2,276.70	0.00	59.22	8,747.60
779	שפל	1,469.70	1,537.60	67.90	36.48	2,276.70
פרטי חשבון עבור תאריכים:						
777	פסגה	01/01/20	19/01/20	50.60	93.10	8,747.60
778	גבע	2,276.70	2,278.00	1.30	56.22	8,798.20
779	שפל	1,537.60	1,635.90	98.30	34.70	2,278.00

סה"כ לדייר:

פסגה	גבע	שפל	סה"כ	שיא ביקוש
99.80	1.30	166.20	267.30	6.71
₪ 95.19	₪ 0.73	₪ 58.88	₪ 154.80	

סה"כ צריכה
 סה"כ לתשלום

195.61 ₪	תשלום קבוע	
3.69 ₪	תשלום עבור גודל חיבור בKVA (3x40)	
354.10 ₪	סה"כ לתשלום	לא כולל מע"מ

התפלגות חיוב בש"ח לפי תעו"ז

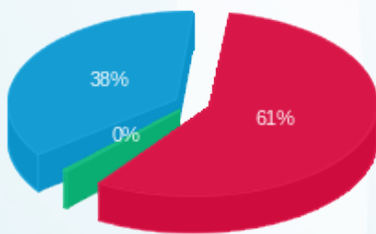

פסגה (95.19 ₪)
 גבע (0.73 ₪)
 שפל (58.88 ₪)

הסטוריית צריכה בקוט"ש

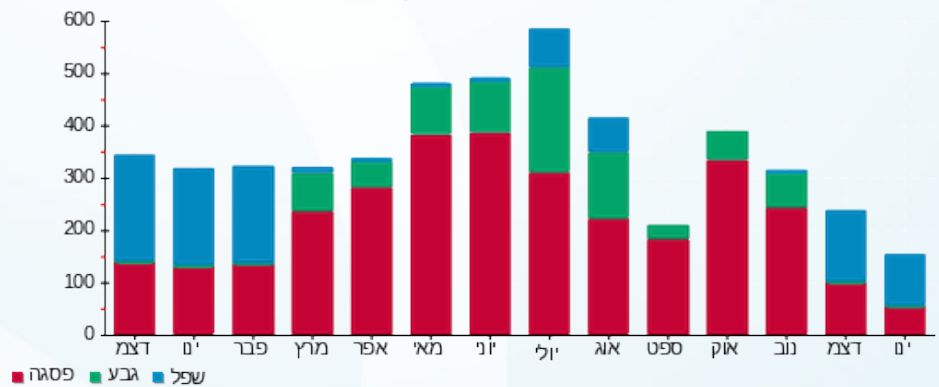

21/01/20 תאריך הפקה:
 19/01/20 תאריך קריאה נוכחית:
 18/12/19 תאריך קריאה קודמת:

שם דייר: דואר ישראל
 שם אתר: אגמים נתניה

לקוח/ה נכבד/ה, אנו מתכבדים להגיש את חישוב צריכת החשמל לתקופה 19/01/20 - 18/12/19:

דואר - 10 - 14154698(3x63)

סוג תעריף	סוג צריכה	קריאה קודמת	קריאה נוכחית	סה"כ צריכה בקוט"ש	מחיר לקוט"ש בא"ג	סה"כ לתשלום
פרטי חשבון עבור תאריכים:						
777	פסגה	18/12/19	31/12/19	103.40	97.73	101.05 ₪
778	גבע	4,676.00	4,686.60	10.60	59.22	6.28 ₪
779	שפל	7,825.80	8,113.20	287.40	36.48	104.84 ₪
פרטי חשבון עבור תאריכים:						
777	פסגה	01/01/20	19/01/20	130.80	93.10	121.77 ₪
778	גבע	4,686.60	4,702.80	16.20	56.22	9.11 ₪
779	שפל	8,113.20	8,486.20	373.00	34.70	129.43 ₪

סה"כ לדייר:

פסגה	גבע	שפל	סה"כ	שיא ביקוש
234.20	26.80	660.40	921.40	11.75
₪ 222.83	₪ 15.38	₪ 234.27	₪ 472.49	

סה"כ צריכה
 סה"כ לתשלום

195.61 ₪	תשלום קבוע	
5.81 ₪	תשלום עבור גודל חיבור בKVA (3x63)	
673.91 ₪	סה"כ לתשלום	לא כולל מע"מ

התפלגות חיוב בש"ח לפי תעו"ז

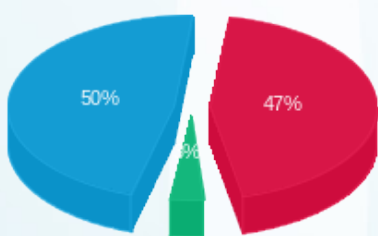

פסגה (222.83 ₪) 50%
 גבע (15.38 ₪) 3%
 שפל (234.27 ₪) 47%

הסטוריית צריכה בקוט"ש

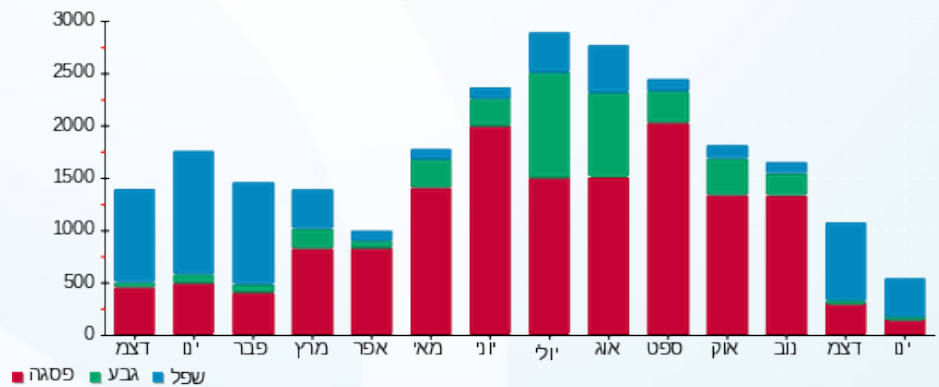



21/01/20 תאריך הפקה:
 19/01/20 תאריך קריאה נוכחית:
 18/12/19 תאריך קריאה קודמת:

שם דייר: דני וולף
 שם אתר: אגמים נתניה

לקוח/ה נכבד/ה, אנו מתכבדים להגיש את חישוב צריכת החשמל לתקופה 19/01/20 - 18/12/19:

דני וולף - 1 - 15129210(3x25)

סוג תעריף	סוג צריכה	קריאה קודמת	קריאה נוכחית	סה"כ צריכה בקוט"ש	מחיר לקוט"ש בא"ג	סה"כ לתשלום
פרטי חשבון עבור תאריכים:						
777	פסגה	18/12/19	31/12/19	23.00	97.73	22.48 ₪
778	גבע	1,986.30	1,987.60	1.30	59.22	0.77 ₪
779	שפל	810.20	835.70	25.50	36.48	9.30 ₪
פרטי חשבון עבור תאריכים:						
777	פסגה	01/01/20	19/01/20	33.50	93.10	31.19 ₪
778	גבע	1,987.60	1,989.50	1.90	56.22	1.07 ₪
779	שפל	835.70	890.00	54.30	34.70	18.84 ₪

סה"כ לדייר:

פסגה	גבע	שפל	סה"כ	שיא ביקוש
56.50	3.20	79.80	139.50	3.95
₪ 53.67	₪ 1.84	₪ 28.14	₪ 83.65	

סה"כ צריכה
 סה"כ לתשלום

195.61 ₪	תשלום קבוע	
2.31 ₪	תשלום עבור גודל חיבור בKVA (3x25)	
281.56 ₪	סה"כ לתשלום	לא כולל מע"מ

התפלגות חיוב בש"ח לפי תעו"ז

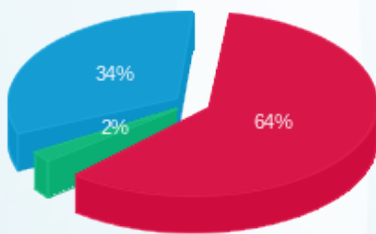

פסגה (53.67 ₪)
 גבע (1.84 ₪)
 שפל (28.14 ₪)

הסטוריית צריכה בקוט"ש

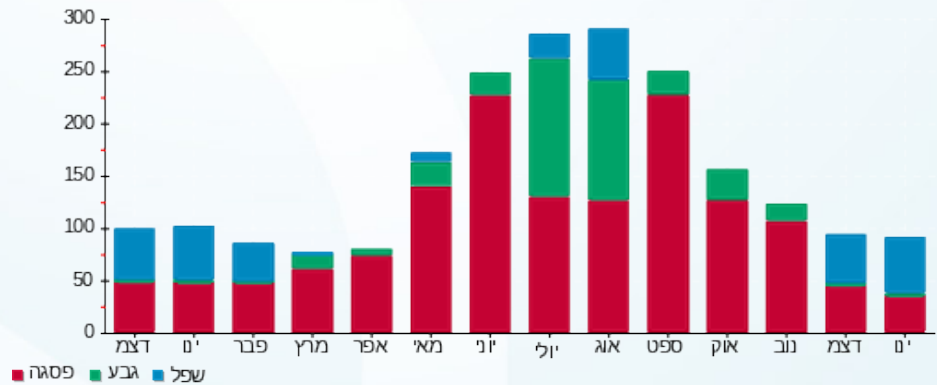



21/01/20

תאריך הפקה:

שם דייר: וטרינרית טלי ברגרין

19/01/20

תאריך קריאה נוכחית:

שם אתר: אגמים נתניה

18/12/19

תאריך קריאה קודמת:

לקוח/ה נכבד/ה, אנו מתכבדים להגיש את חישוב צריכת החשמל לתקופה 19/01/20 - 18/12/19:

וטרינרית טלי ברגרין - 12 - 15129210(3x63)

סה"כ לתשלום	מחיר לקוט"ש בא"ג	סה"כ צריכה בקוט"ש	קריאה נוכחית	קריאה קודמת	סוג צריכה	סוג תעריף
			31/12/19	18/12/19	פרטי חשבון עבור תאריכים:	
₪ 52.09	97.73	53.30	10,306.50	10,253.20	פסגה	777
₪ 2.31	59.22	3.90	3,603.90	3,600.00	גבע	778
₪ 25.28	36.48	69.30	4,378.40	4,309.10	שפל	779
			19/01/20	01/01/20	פרטי חשבון עבור תאריכים:	
₪ 85.93	93.10	92.30	10,398.80	10,306.50	פסגה	777
₪ 10.91	56.22	19.40	3,623.30	3,603.90	גבע	778
₪ 82.27	34.70	237.10	4,615.50	4,378.40	שפל	779

סה"כ לדייר:

שיא ביקוש	סה"כ	שפל	גבע	פסגה
14.52	475.30	306.40	23.30	145.60
	₪ 258.79	₪ 107.55	₪ 13.22	₪ 138.02

סה"כ צריכה
סה"כ לתשלום

₪ 195.61	תשלום קבוע	
₪ 5.81	תשלום עבור גודל חיבור בKVA (3x63)	
₪ 460.21	סה"כ לתשלום	לא כולל מע"מ

התפלגות חיוב בש"ח לפי תעו"ז

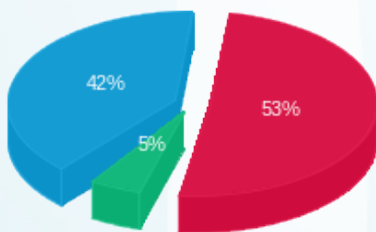

פסגה (₪ 138.02) ■
גבע (₪ 13.22) ■
שפל (₪ 107.55) ■

הסטוריית צריכה בקוט"ש

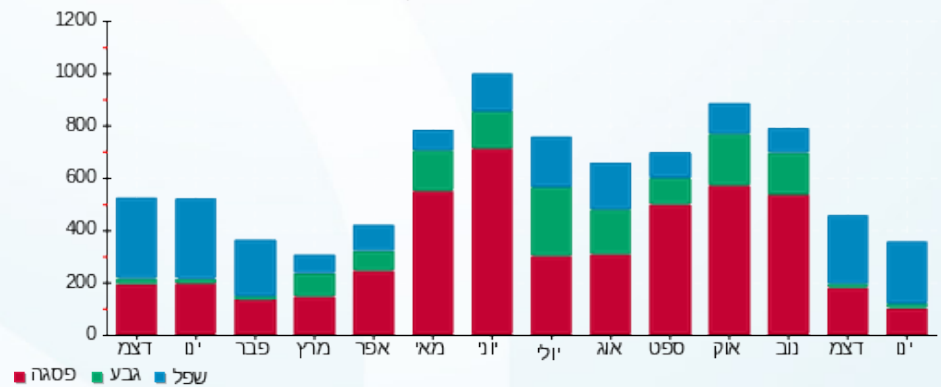

21/01/20 תאריך הפקה:
 19/01/20 תאריך קריאה נוכחית:
 18/12/19 תאריך קריאה קודמת:

שם דייר: חב"ד - אגודות מוסדות נתניה
 שם אתר: אגמים נתניה

לקוח/ה נכבד/ה, אנו מתכבדים להגיש את חישוב צריכת החשמל לתקופה 19/01/20 - 18/12/19:

חב"ד - אגודות מוסדות נתניה - 10 - 15129210(3x25)

סוג תעריף	סוג צריכה	קריאה קודמת	קריאה נוכחית	סה"כ צריכה בקוט"ש	מחיר לקוט"ש בא"ג	סה"כ לתשלום
פרטי חשבון עבור תאריכים:						
777	פסגה	18/12/19	31/12/19	24.10	97.73	2,863.60
778	גבע	1,652.20	1,652.50	0.30	59.22	2,887.70
779	שפל	1,102.10	1,149.20	47.10	36.48	1,652.20
פרטי חשבון עבור תאריכים:						
777	פסגה	01/01/20	19/01/20	34.80	93.10	2,887.70
778	גבע	1,652.50	1,652.60	0.10	56.22	2,922.50
779	שפל	1,149.20	1,208.30	59.10	34.70	1,652.60

סה"כ לדייר:

פסגה	גבע	שפל	סה"כ	שיא ביקוש
58.90	0.40	106.20	165.50	6.06
₪ 55.95	₪ 0.23	₪ 37.69	₪ 93.88	

סה"כ צריכה
 סה"כ לתשלום

195.61 ₪	תשלום קבוע	
2.31 ₪	תשלום עבור גודל חיבור בKVA (3x25)	
291.79 ₪	סה"כ לתשלום	לא כולל מע"מ

התפלגות חיוב בש"ח לפי תע"ז

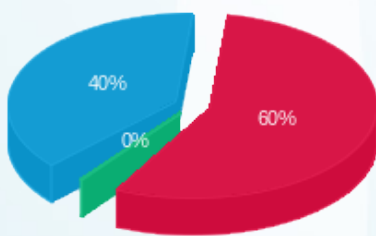

פסגה (55.95 ₪) 60%
 גבע (0.23 ₪) 0%
 שפל (37.69 ₪) 40%

הסטוריית צריכה בקוט"ש

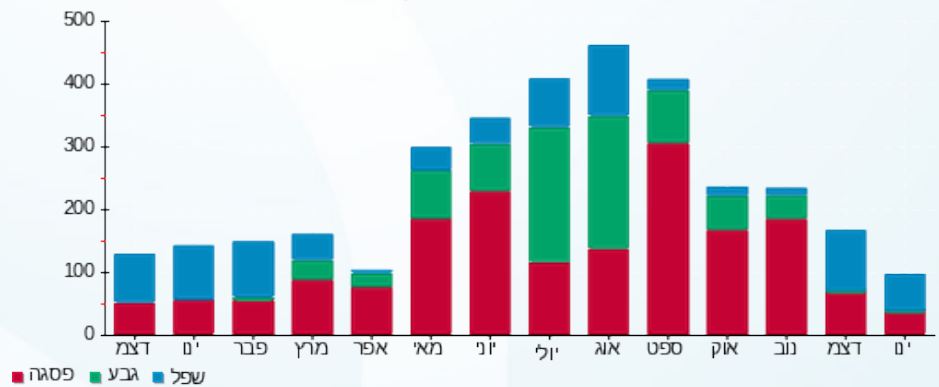

21/01/20 תאריך הפקה:
 19/01/20 תאריך קריאה נוכחית:
 18/12/19 תאריך קריאה קודמת:

שם דייר: חנות חיות
 שם אתר: אגמים נתניה

לקוח/ה נכבד/ה, אנו מתכבדים להגיש את חישוב צריכת החשמל לתקופה 19/01/20 - 18/12/19:

חנות חיות - 14 - (3x32)14154699

סה"כ לתשלום	מחיר לקוט"ש בא"ג	סה"כ צריכה בקוט"ש	קריאה נוכחית	קריאה קודמת	סוג צריכה	סוג תעריף
פרטי חשבון עבור תאריכים:						
			31/12/19	18/12/19		
₪ 36.65	97.73	37.50	6,123.80	6,086.30	פסגה	777
₪ 3.08	59.22	5.20	2,019.40	2,014.20	גבע	778
₪ 28.34	36.48	77.70	2,421.30	2,343.60	שפל	779
פרטי חשבון עבור תאריכים:						
			19/01/20	01/01/20		
₪ 81.83	93.10	87.90	6,211.70	6,123.80	פסגה	777
₪ 4.10	56.22	7.30	2,026.70	2,019.40	גבע	778
₪ 61.84	34.70	178.20	2,599.50	2,421.30	שפל	779

סה"כ לדייר:

שיא ביקוש	סה"כ	שפל	גבע	פסגה	סה"כ צריכה
6.48	393.80	255.90	12.50	125.40	סה"כ לתשלום
	₪ 215.85	₪ 90.18	₪ 7.18	₪ 118.48	

₪ 195.61	תשלום קבוע	
₪ 2.95	תשלום עבור גודל חיבור בKVA (3x32)	
₪ 414.41	סה"כ לתשלום	לא כולל מע"מ

התפלגות חיוב בש"ח לפי תעו"ז

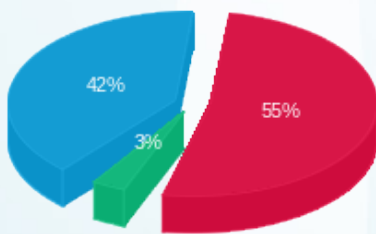

פסגה (₪ 118.48) ■
 גבע (₪ 7.18) ■
 שפל (₪ 90.18) ■

הסטוריית צריכה בקוט"ש

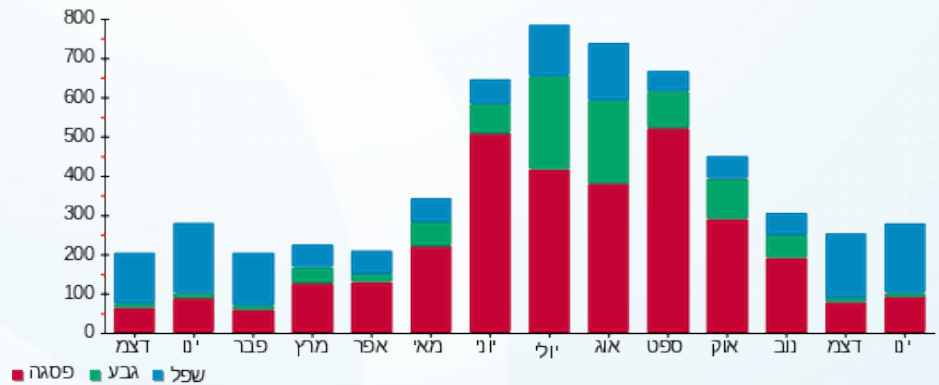



21/01/20 תאריך הפקה:
 19/01/20 תאריך קריאה נוכחית:
 18/12/19 תאריך קריאה קודמת:

שם דייר: מאפיית השרון שיבולת
 שם אתר: אגמים נתניה

לקוח/ה נכבד/ה, אנו מתכבדים להגיש את חישוב צריכת החשמל לתקופה 19/01/20 - 18/12/19:

5 - 14154698 (3x160)

סוג תעריף	סוג צריכה	קריאה קודמת	קריאה נוכחית	סה"כ צריכה בקוט"ש	מחיר לקוט"ש בא"ג	סה"כ לתשלום
פרטי חשבון עבור תאריכים:						
		18/12/19	31/12/19			
777	פסגה	250,751.30	251,520.20	768.90	97.73	751.45 ₪
778	גבע	118,436.10	119,072.90	636.80	59.22	377.11 ₪
779	שפל	291,975.20	295,245.20	3,270.00	36.48	1,192.90 ₪
פרטי חשבון עבור תאריכים:						
		01/01/20	19/01/20			
777	פסגה	251,520.20	252,561.00	1,040.80	93.10	968.98 ₪
778	גבע	119,072.90	119,958.70	885.80	56.22	498.00 ₪
779	שפל	295,245.20	299,489.50	4,244.30	34.70	1,472.77 ₪

סה"כ לדייר:

שיא ביקוש	סה"כ	שפל	גבע	פסגה
117.85	10,846.60	7,514.30	1,522.60	1,809.70
	₪ 5,261.21	₪ 2,665.67	₪ 875.11	₪ 1,720.43

סה"כ צריכה
 סה"כ לתשלום

195.61 ₪	תשלום קבוע	
14.76 ₪	תשלום עבור גודל חיבור בKVA (3x160)	
5,471.58 ₪	סה"כ לתשלום	לא כולל מע"מ

התפלגות חיוב בש"ח לפי תעו"ז

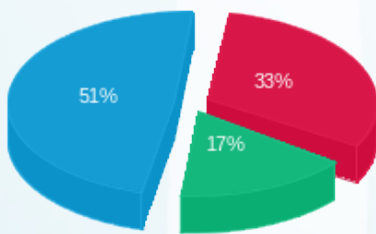

פסגה (₪ 1,720.43) (51%)
 גבע (₪ 875.11) (33%)
 שפל (₪ 2,665.67) (17%)

הסטוריית צריכה בקוט"ש

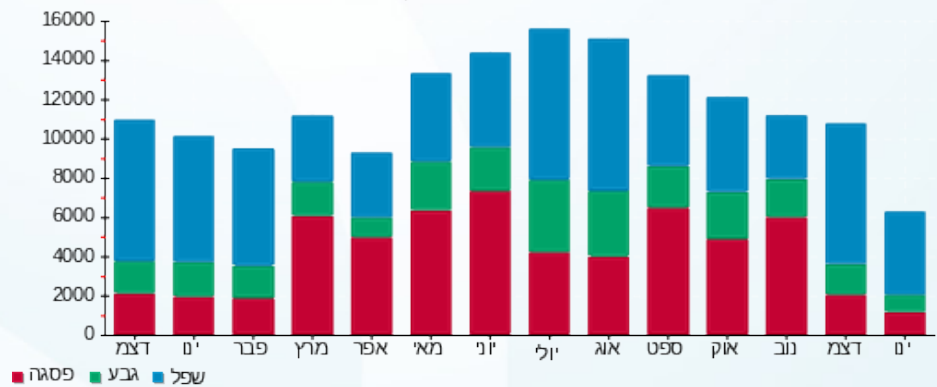

21/01/20 תאריך הפקה:
 19/01/20 תאריך קריאה נוכחית:
 18/12/19 תאריך קריאה קודמת:

שם דייר: מספרה קומה 1
 שם אתר: אגמים נתניה

לקוח/ה נכבד/ה, אנו מתכבדים להגיש את חישוב צריכת החשמל לתקופה 19/01/20 - 18/12/19:

מספרה קומה 1 - 12 - (3x50)14154699

סוג תעריף	סוג צריכה	קריאה קודמת	קריאה נוכחית	סה"כ צריכה בקוט"ש	מחיר לקוט"ש בא"ג	סה"כ לתשלום
פרטי חשבון עבור תאריכים:						
777	פסגה	18/12/19	31/12/19	139.30	97.73	136.14 ₪
778	גבע	13,679.00	13,681.40	2.40	59.22	1.42 ₪
779	שפל	12,891.30	13,142.20	250.90	36.48	91.53 ₪
פרטי חשבון עבור תאריכים:						
777	פסגה	45,240.20	45,418.00	177.80	93.10	165.53 ₪
778	גבע	13,681.40	13,682.20	0.80	56.22	0.45 ₪
779	שפל	13,142.20	13,435.30	293.10	34.70	101.71 ₪

סה"כ לדייר:

פסגה	גבע	שפל	סה"כ	שיא ביקוש
317.10	3.20	544.00	864.30	20.43
₪ 301.67	₪ 1.87	₪ 193.23	₪ 496.77	

סה"כ צריכה
 סה"כ לתשלום

195.61 ₪	תשלום קבוע	
4.61 ₪	תשלום עבור גודל חיבור בKVA (3x50)	
697.00 ₪	סה"כ לתשלום	לא כולל מע"מ

התפלגות חיוב בש"ח לפי תעו"ז

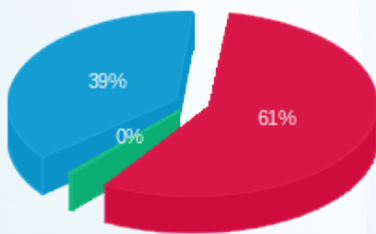

פסגה (301.67 ₪) ■
 גבע (1.87 ₪) ■
 שפל (193.23 ₪) ■

הסטוריית צריכה בקוט"ש

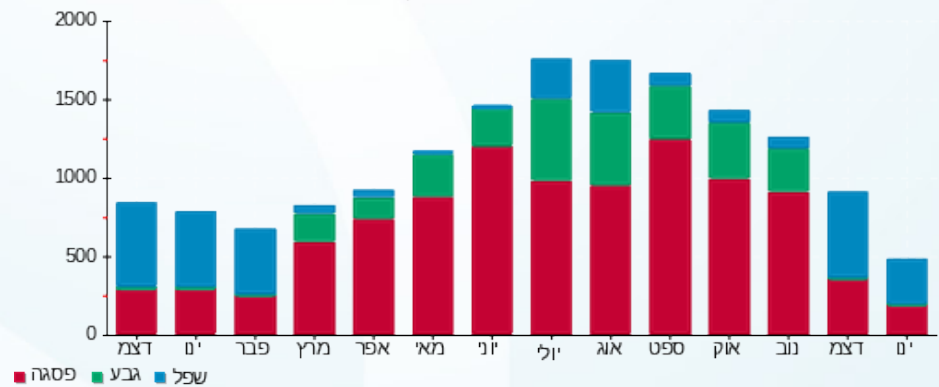

21/01/20 תאריך הפקה:
 19/01/20 תאריך קריאה נוכחית:
 18/12/19 תאריך קריאה קודמת:

שם דייר: מעדנייה - יוליה ורפי רפאל
 שם אתר: אגמים נתניה
 תאריך כניסה: 30/12/19

לקוח/ה נכבד/ה, אנו מתכבדים להגיש את חישוב צריכת החשמל לתקופה 19/01/20 - 30/12/19:

מעדנייה - יוליה ורפי רפאל - 7 - 14154699 (3x40)

סה"כ לתשלום	מחיר לקוט"ש בא"ג	סה"כ צריכה בקוט"ש	קריאה נוכחית	קריאה קודמת	סוג צריכה	סוג תעריף
			31/12/19	30/12/19	פרטי חשבון עבור תאריכים:	
₪ 0.00	97.73	0.00	51,287.30	51,287.30	פסגה	777
₪ 0.00	59.22	0.00	16,699.00	16,699.00	גבע	778
₪ 0.07	36.48	0.20	14,619.40	14,619.20	שפל	779
			19/01/20	01/01/20	פרטי חשבון עבור תאריכים:	
₪ 7.82	93.10	8.40	51,295.70	51,287.30	פסגה	777
₪ 0.67	56.22	1.20	16,700.20	16,699.00	גבע	778
₪ 13.36	34.70	38.50	14,657.90	14,619.40	שפל	779

סה"כ לדייר:

שיא ביקוש	סה"כ	שפל	גבע	פסגה
2.29	48.30	38.70	1.20	8.40
	₪ 21.93	₪ 13.43	₪ 0.67	₪ 7.82

סה"כ צריכה
 סה"כ לתשלום

₪ 195.61	תשלום קבוע	
₪ 2.85	תשלום עבור גודל חיבור בKVA (3x40)	
₪ 220.39	סה"כ לתשלום	לא כולל מע"מ

התפלגות חיוב בש"ח לפי תעו"ז

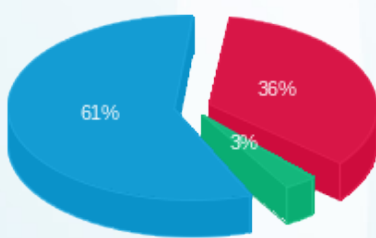

פסגה (₪ 7.82)
 גבע (₪ 0.67)
 שפל (₪ 13.43)

הסטוריית צריכה בקוט"ש

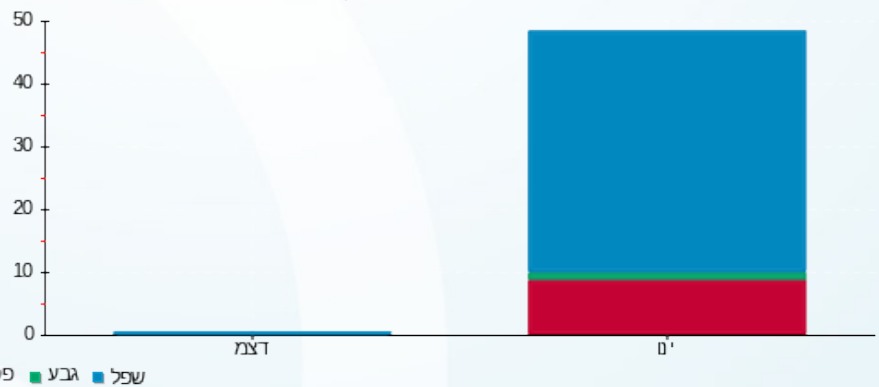



21/01/20

תאריך הפקדה:

שם דייר: מעוז בן ארי רפואה

19/01/20

תאריך קריאה נוכחית:

שם אתר: אגמים נתניה

18/12/19

תאריך קריאה קודמת:

לקוח/ה נכבד/ה, אנו מתכבדים להגיש את חישוב צריכת החשמל לתקופה 19/01/20 - 18/12/19:

מעוז בן ארי רפואה - 4 - 15129210 (3x25)

סה"כ לתשלום	מחיר לקוט"ש בא"ג	סה"כ צריכה בקוט"ש	קריאה נוכחית	קריאה קודמת	סוג צריכה	סוג תעריף
			31/12/19	18/12/19	פרטי חשבון עבור תאריכים:	
₪ 4.20	97.73	4.30	5,025.00	5,020.70	פסגה	777
₪ 0.59	59.22	1.00	923.90	922.90	גבע	778
₪ 21.30	36.48	58.40	905.10	846.70	שפל	779
			19/01/20	01/01/20	פרטי חשבון עבור תאריכים:	
₪ 21.97	93.10	23.60	5,048.60	5,025.00	פסגה	777
₪ 3.60	56.22	6.40	930.30	923.90	גבע	778
₪ 46.74	34.70	134.70	1,039.80	905.10	שפל	779

סה"כ לדייר:

שיא ביקוש	סה"כ	שפל	גבע	פסגה
10.47	228.40	193.10	7.40	27.90
	₪ 98.41	₪ 68.05	₪ 4.19	₪ 26.17

סה"כ צריכה
סה"כ לתשלום

₪ 195.61	תשלום קבוע	
₪ 2.31	תשלום עבור גודל חיבור ב-KVA (3x25)	
₪ 296.33	סה"כ לתשלום	לא כולל מע"מ

התפלגות חיוב בש"ח לפי תעו"ז

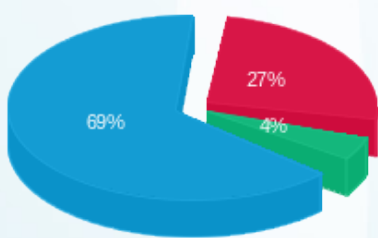

פסגה (₪ 26.17) 69%
גבע (₪ 4.19) 27%
שפל (₪ 68.05) 4%

הסטוריית צריכה בקוט"ש

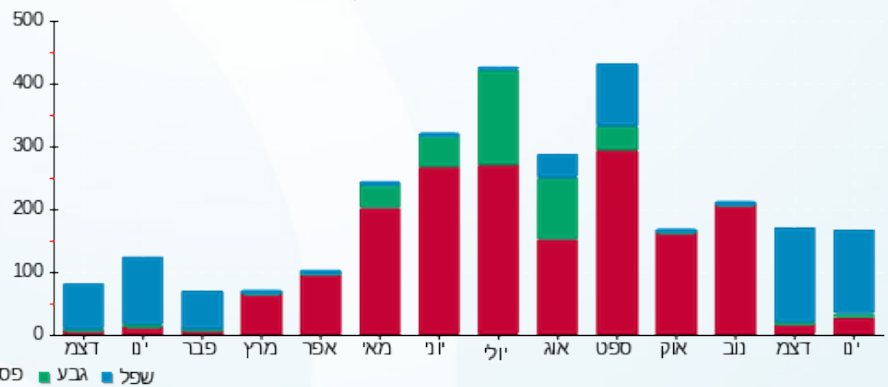

21/01/20 תאריך הפקדה:
 19/01/20 תאריך קריאה נוכחית:
 18/12/19 תאריך קריאה קודמת:

שם דייר: מתפרה
 שם אתר: אגמים נתניה

לקוח/ה נכבד/ה, אנו מתכבדים להגיש את חישוב צריכת החשמל לתקופה 19/01/20 - 18/12/19:

14 - 15129210(3x63)

סוג תעריף	סוג צריכה	קריאה קודמת	קריאה נוכחית	סה"כ צריכה בקוט"ש	מחיר לקוט"ש בא"ג	סה"כ לתשלום
פרטי חשבון עבור תאריכים:						
		18/12/19	31/12/19			
777	פסגה	72,617.20	72,854.80	237.60	97.73	232.21 ₪
778	גבע	11,858.20	11,858.20	0.00	59.22	0.00 ₪
779	שפל	16,975.50	17,643.00	667.50	36.48	243.50 ₪
פרטי חשבון עבור תאריכים:						
		01/01/20	19/01/20			
777	פסגה	72,854.80	73,270.00	415.20	93.10	386.55 ₪
778	גבע	11,858.20	11,858.20	0.00	56.22	0.00 ₪
779	שפל	17,643.00	18,584.80	941.80	34.70	326.80 ₪

סה"כ לדייר:

פסגה	גבע	שפל	סה"כ	שיא ביקוש
652.80	0.00	1,609.30	2,262.10	42.88
₪ 618.76	₪ 0.00	₪ 570.31	₪ 1,189.07	

סה"כ צריכה
 סה"כ לתשלום

195.61 ₪	תשלום קבוע	
5.81 ₪	תשלום עבור גודל חיבור בKVA (3x63)	
1,390.49 ₪	סה"כ לתשלום	לא כולל מע"מ

התפלגות חיוב בש"ח לפי תעו"ז

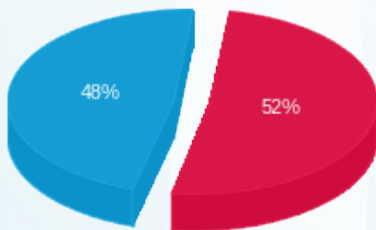

פסגה (₪ 618.76) 52%
 גבע (₪ 0.00)
 שפל (₪ 570.31) 48%

הסטוריית צריכה בקוט"ש

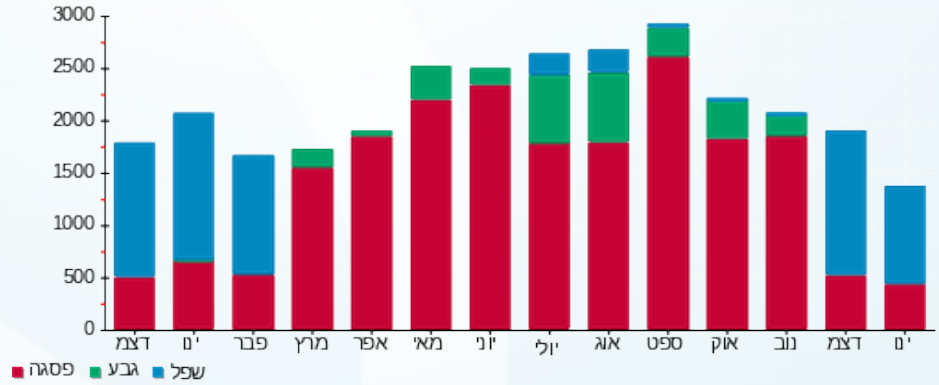



21/01/20

תאריך הפקה:

שם דייר: סגל מדיקל
שם אתר: אגמים נתניה

19/01/20

תאריך קריאה נוכחית:

18/12/19

תאריך קריאה קודמת:

לקוח/ה נכבד/ה, אנו מתכבדים להגיש את חישוב צריכת החשמל לתקופה 19/01/20 - 18/12/19:

סגל מדיקל - 13 - 15129210 (3x160)

סגל תעריף	סוג צריכה	קריאה קודמת	קריאה נוכחית	סה"כ צריכה בקוט"ש	מחיר לקוט"ש בא"ג	סה"כ לתשלום
פרטי חשבון עבור תאריכים:						
777	פסגה	18/12/19	31/12/19	299.00	97.73	292.21 ₪
778	גבע	27,559.30	27,586.10	26.80	59.22	15.87 ₪
779	שפל	57,985.10	58,610.90	625.80	36.48	228.29 ₪
פרטי חשבון עבור תאריכים:						
777	פסגה	78,291.10	78,662.80	371.70	93.10	346.05 ₪
778	גבע	27,586.10	27,614.70	28.60	56.22	16.08 ₪
779	שפל	58,610.90	59,468.70	857.80	34.70	297.66 ₪

סה"כ לדייר:

פסגה	גבע	שפל	סה"כ	שיא ביקוש
670.70	55.40	1,483.60	2,209.70	24.63
₪ 638.27	₪ 31.95	₪ 525.95	₪ 1,196.16	

סה"כ צריכה
סה"כ לתשלום

195.61 ₪	תשלום קבוע	
14.76 ₪	תשלום עבור גודל חיבור בKVA (3x160)	
1,406.53 ₪	סה"כ לתשלום	לא כולל מע"מ

התפלגות חיוב בש"ח לפי תעו"ז

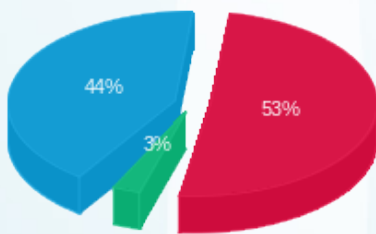

פסגה (₪ 638.27)
גבע (₪ 31.95)
שפל (₪ 525.95)

הסטוריית צריכה בקוט"ש

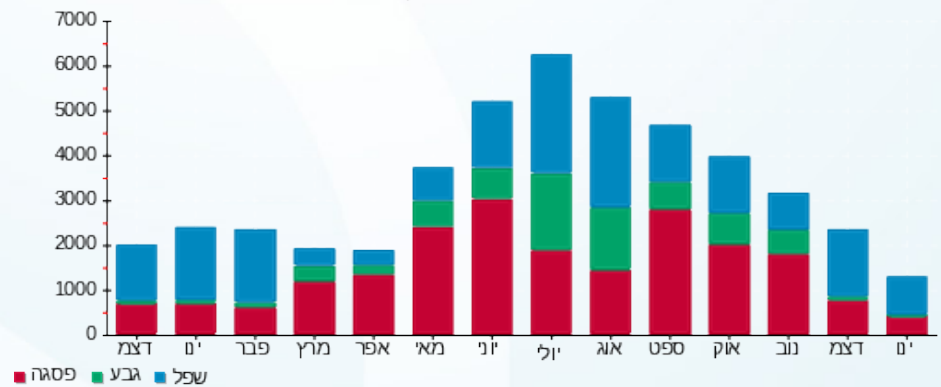

21/01/20 תאריך הפקה:
 19/01/20 תאריך קריאה נוכחית:
 18/12/19 תאריך קריאה קודמת:

שם דייר: סופר מרקט
 שם אתר: אגמים נתניה

לקוח/ה נכבד/ה, אנו מתכבדים להגיש את חישוב צריכת החשמל לתקופה 19/01/20 - 18/12/19:

2 - 14155747(3x400)

סה"כ לתשלום	מחיר לקוט"ש בא"ג	סה"כ צריכה בקוט"ש	קריאה נוכחית	קריאה קודמת	סוג צריכה	סוג תעריף
			31/12/19	18/12/19	פרטי חשבון עבור תאריכים:	
₪ 3,952.98	97.73	4,044.80	1,242,072.40	1,238,027.60	פסגה	777
₪ 948.23	59.22	1,601.20	590,043.20	588,442.00	גבע	778
₪ 4,848.63	36.48	13,291.20	1,277,996.00	1,264,704.80	שפל	779
			19/01/20	01/01/20	פרטי חשבון עבור תאריכים:	
₪ 4,861.68	93.10	5,222.00	1,247,294.40	1,242,072.40	פסגה	777
₪ 1,175.00	56.22	2,090.00	592,133.20	590,043.20	גבע	778
₪ 6,079.30	34.70	17,519.60	1,295,515.60	1,277,996.00	שפל	779

סה"כ לדייר:

שיא ביקוש	סה"כ	שפל	גבע	פסגה	סה"כ צריכה
206.55	43,768.80	30,810.80	3,691.20	9,266.80	סה"כ לתשלום
	₪ 21,865.82	₪ 10,927.93	₪ 2,123.23	₪ 8,814.67	

₪ 195.61	תשלום קבוע	
₪ 36.89	תשלום עבור גודל חיבור בKVA (3x400)	
₪ 22,098.33	סה"כ לתשלום	לא כולל מע"מ

התפלגות חיוב בש"ח לפי תעו"ז

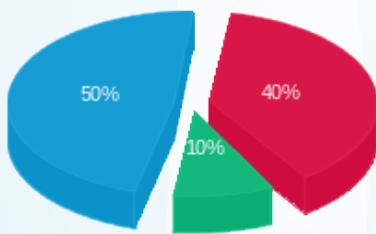

■ פסגה (₪ 8,814.67)
 ■ גבע (₪ 2,123.23)
 ■ שפל (₪ 10,927.93)

הסטוריית צריכה בקוט"ש

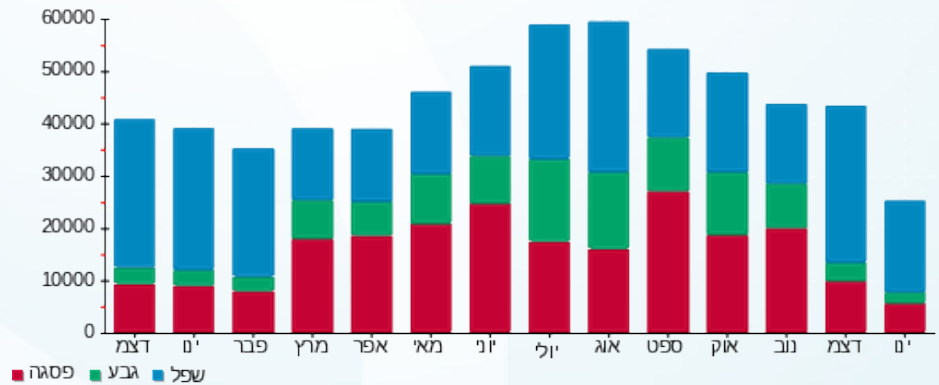



21/01/20

תאריך הפקדה:

שם דייר: סופר פארם
שם אתר: אגמים נתניה

19/01/20

תאריך קריאה נוכחית:

18/12/19

תאריך קריאה קודמת:

לקוח/ה נכבד/ה, אנו מתכבדים להגיש את חישוב צריכת החשמל לתקופה 19/01/20 - 18/12/19:

12 - 14154698(3x160)

סוג תעריף	סוג צריכה	קריאה קודמת	קריאה נוכחית	סה"כ צריכה בקוט"ש	מחיר לקוט"ש בא"ג	סה"כ לתשלום
פרטי חשבון עבור תאריכים:						
		18/12/19	31/12/19			
777	פסגה	213,918.00	215,776.80	1,858.80	97.73	1,816.61 ₪
778	גבע	92,579.00	92,882.80	303.80	59.22	179.91 ₪
779	שפל	218,372.60	222,989.20	4,616.60	36.48	1,684.14 ₪
פרטי חשבון עבור תאריכים:						
		01/01/20	19/01/20			
777	פסגה	215,776.80	218,067.80	2,291.00	93.10	2,132.92 ₪
778	גבע	92,882.80	93,198.40	315.60	56.22	177.43 ₪
779	שפל	222,989.20	228,519.00	5,529.80	34.70	1,918.84 ₪

סה"כ לדייר:

שיא ביקוש	סה"כ	שפל	גבע	פסגה
74.15	14,915.60	10,146.40	619.40	4,149.80
	7,909.84 ₪	3,602.98 ₪	357.34 ₪	3,949.53 ₪

סה"כ צריכה
סה"כ לתשלום

195.61 ₪	תשלום קבוע	
14.76 ₪	תשלום עבור גודל חיבור ב KVA (3x160)	
8,120.21 ₪	סה"כ לתשלום	לא כולל מע"מ

התפלגות חיוב בש"ח לפי תעו"ז

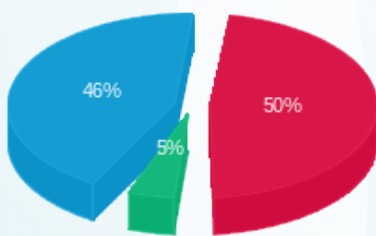

פסגה (3,949.53 ₪) ■
גבע (357.34 ₪) ■
שפל (3,602.98 ₪) ■

הסטוריית צריכה בקוט"ש

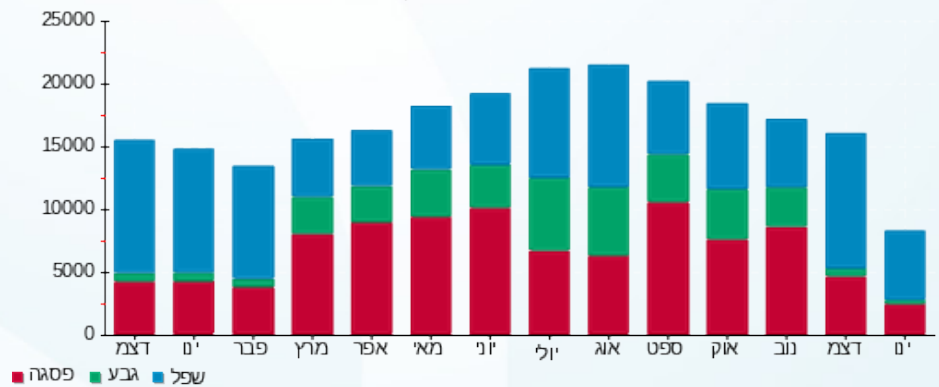

21/01/20 תאריך הפקה:
 19/01/20 תאריך קריאה נוכחית:
 18/12/19 תאריך קריאה קודמת:

שם דייר: עולם הממתקים
 שם אתר: אגמים נתניה

לקוח/ה נכבד/ה, אנו מתכבדים להגיש את חישוב צריכת החשמל לתקופה 19/01/20 - 18/12/19:

עולם הממתקים - 2 - 14154699 (3x40)

סה"כ לתשלום	מחיר לקוט"ש בא"ג	סה"כ צריכה בקוט"ש	קריאה נוכחית	קריאה קודמת	סוג צריכה	סוג תעריף
			31/12/19	18/12/19	פרטי חשבון עבור תאריכים:	
282.64 ₪	97.73	289.20	87,158.90	86,869.70	פסגה	777
45.78 ₪	59.22	77.30	39,191.30	39,114.00	גבע	778
334.63 ₪	36.48	917.30	93,010.90	92,093.60	שפל	779
			19/01/20	01/01/20	פרטי חשבון עבור תאריכים:	
334.88 ₪	93.10	359.70	87,518.60	87,158.90	פסגה	777
53.24 ₪	56.22	94.70	39,286.00	39,191.30	גבע	778
422.72 ₪	34.70	1,218.20	94,229.10	93,010.90	שפל	779

סה"כ לדייר:

שיא ביקוש	סה"כ	שפל	גבע	פסגה
19.89	2,956.40	2,135.50	172.00	648.90
	1,473.88 ₪	757.35 ₪	99.02 ₪	617.52 ₪

סה"כ צריכה
 סה"כ לתשלום

195.61 ₪	תשלום קבוע	
3.69 ₪	תשלום עבור גודל חיבור ב-KVA (3x40)	
1,673.18 ₪	סה"כ לתשלום	לא כולל מע"מ

התפלגות חיוב בש"ח לפי תעו"ז

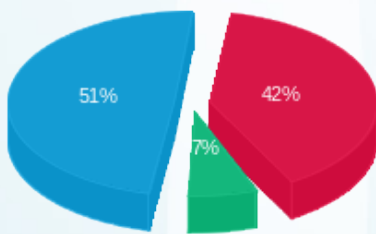

פסגה (617.52 ₪)
 גבע (99.02 ₪)
 שפל (757.35 ₪)

הסטוריית צריכה בקוט"ש

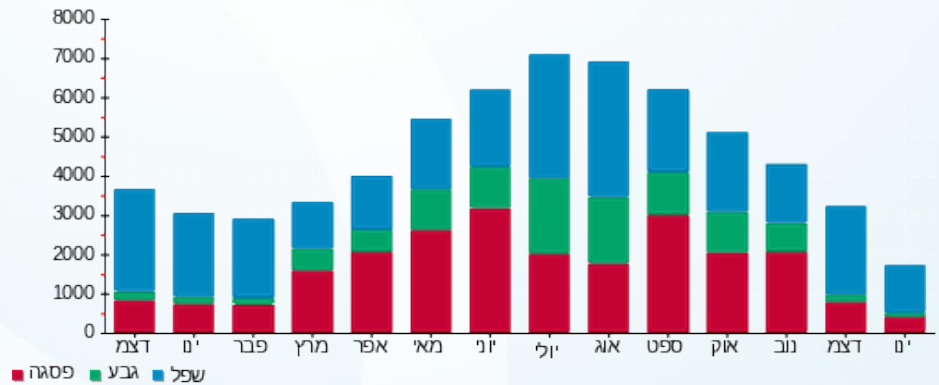



21/01/20

תאריך הפקה:

שם דייר: פיצריה
שם אתר: אגמים נתניה

19/01/20

תאריך קריאה נוכחית:

18/12/19

תאריך קריאה קודמת:

לקוח/ה נכבד/ה, אנו מתכבדים להגיש את חישוב צריכת החשמל לתקופה 19/01/20 - 18/12/19:

פיצריה - 8 - 14154698 (3x100)

סוג תעריף	סוג צריכה	קריאה קודמת	קריאה נוכחית	סה"כ צריכה בקוט"ש	מחיר לקוט"ש בא"ג	סה"כ לתשלום
פרטי חשבון עבור תאריכים:						
		18/12/19	31/12/19			
777	פסגה	81,980.70	82,415.90	435.20	97.73	425.32 ₪
778	גבע	33,085.20	33,154.20	69.00	59.22	40.86 ₪
779	שפל	73,071.60	74,078.90	1,007.30	36.48	367.46 ₪
פרטי חשבון עבור תאריכים:						
		01/01/20	19/01/20			
777	פסגה	82,415.90	82,926.40	510.50	93.10	475.28 ₪
778	גבע	33,154.20	33,239.40	85.20	56.22	47.90 ₪
779	שפל	74,078.90	75,325.30	1,246.40	34.70	432.50 ₪

סה"כ לדייר:

שיא ביקוש	סה"כ	שפל	גבע	פסגה
23.66	3,353.60	2,253.70	154.20	945.70
	1,789.32 ₪	799.96 ₪	88.76 ₪	900.60 ₪

סה"כ צריכה
סה"כ לתשלום

195.61 ₪	תשלום קבוע	
9.22 ₪	תשלום עבור גודל חיבור ב KVA (3x100)	
1,994.15 ₪	סה"כ לתשלום	לא כולל מע"מ

התפלגות חיוב בש"ח לפי תעו"ז

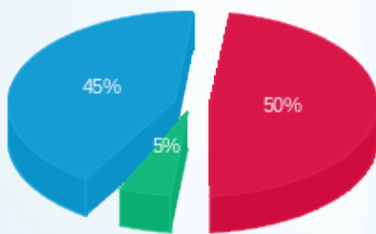

פסגה (900.60 ₪) 50%
גבע (88.76 ₪) 5%
שפל (799.96 ₪) 45%

הסטוריית צריכה בקוט"ש

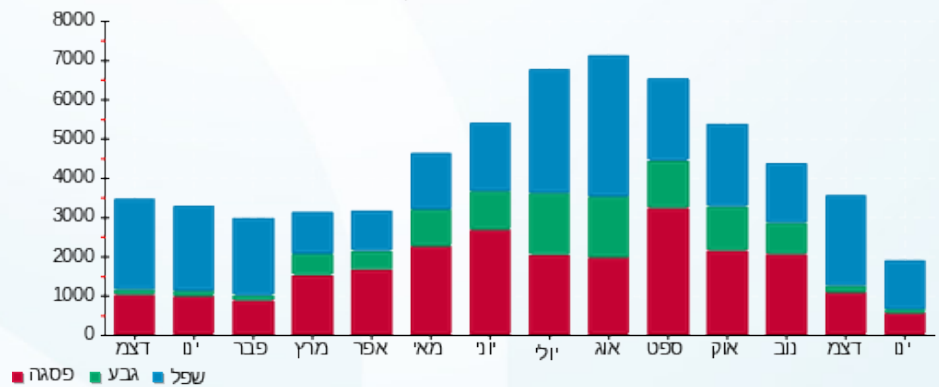

21/01/20 תאריך הפקדה:
 19/01/20 תאריך קריאה נוכחית:
 18/12/19 תאריך קריאה קודמת:

שם דייר: פעלטון
 שם אתר: אגמים נתניה

לקוח/ה נכבד/ה, אנו מתכבדים להגיש את חישוב צריכת החשמל לתקופה 19/01/20 - 18/12/19:

פעלטון - 11 - 14154698 (3x200)

סוג תעריף	סוג צריכה	קריאה קודמת	קריאה נוכחית	סה"כ צריכה בקוט"ש	מחיר לקוט"ש בא"ג	סה"כ לתשלום
פרטי חשבון עבור תאריכים:						
777	פסגה	18/12/19	31/12/19	473.40	97.73	462.65 ₪
778	גבע	23,500.00	23,583.40	83.40	59.22	49.39 ₪
779	שפל	38,634.80	39,574.40	939.60	36.48	342.77 ₪
פרטי חשבון עבור תאריכים:						
777	פסגה	58,172.60	58,698.40	525.80	93.10	489.52 ₪
778	גבע	23,583.40	23,664.20	80.80	56.22	45.43 ₪
779	שפל	39,574.40	40,643.40	1,069.00	34.70	370.94 ₪

סה"כ לדייר:

פסגה	גבע	שפל	סה"כ	שיא ביקוש
999.20	164.20	2,008.60	3,172.00	44.79
₪ 952.17	₪ 94.82	₪ 713.71	₪ 1,760.70	

סה"כ צריכה
 סה"כ לתשלום

195.61 ₪	תשלום קבוע	
18.45 ₪	תשלום עבור גודל חיבור ב KVA (3x200)	
1,974.75 ₪	סה"כ לתשלום	לא כולל מע"מ

התפלגות חיוב בש"ח לפי תעו"ז

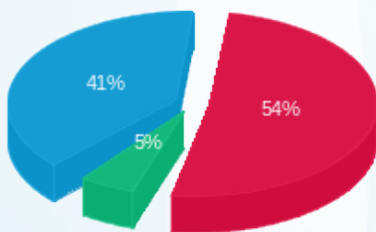

פסגה (₪ 952.17) ■
 גבע (₪ 94.82) ■
 שפל (₪ 713.71) ■

הסטוריית צריכה בקוט"ש

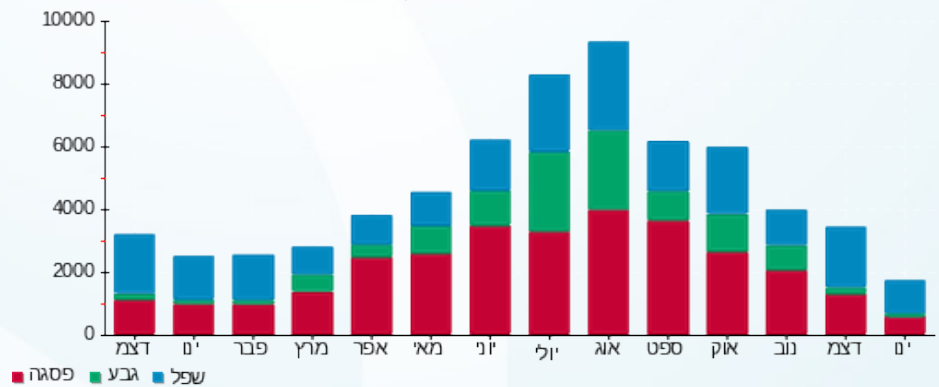



21/01/20 תאריך הפקה:
 19/01/20 תאריך קריאה נוכחית:
 18/12/19 תאריך קריאה קודמת:

שם דייר: ציבורי
שם אתר: אגמים נתניה

לקוח/ה נכבד/ה, אנו מתכבדים להגיש את חישוב צריכת החשמל לתקופה 19/01/20 - 18/12/19:

שנאי 1 - 1 - 14152645

סוג תעריף	סוג צריכה	קריאה קודמת	קריאה נוכחית	סה"כ צריכה בקוט"ש	מחיר לקוט"ש בא"ג	סה"כ לתשלום
פרטי חשבון עבור תאריכים:						
		18/12/19	31/12/19			
777	פסגה	1,195,433.30	1,204,231.00	8,797.70	97.73	8,597.99 ₪
778	גבע	526,637.70	528,834.60	2,196.90	59.22	1,301.00 ₪
779	שפל	921,170.40	941,711.40	20,541.00	36.48	7,493.36 ₪
פרטי חשבון עבור תאריכים:						
		01/01/20	19/01/20			
777	פסגה	1,204,231.00	1,215,539.00	11,308.00	93.10	10,527.75 ₪
778	גבע	528,834.60	531,722.40	2,887.80	56.22	1,623.52 ₪
779	שפל	941,711.40	968,413.40	26,702.00	34.70	9,265.59 ₪

מאפיית השרון שיבולת - 5 - 14154698

סוג תעריף	סוג צריכה	קריאה קודמת	קריאה נוכחית	סה"כ צריכה בקוט"ש	מחיר לקוט"ש בא"ג	סה"כ לתשלום
פרטי חשבון עבור תאריכים:						
		18/12/19	31/12/19			
777	פסגה	250,751.30	251,520.20	-768.90	97.73	-751.45 ₪
778	גבע	118,436.10	119,072.90	-636.80	59.22	-377.11 ₪
779	שפל	291,975.20	295,245.20	-3,270.00	36.48	-1,192.90 ₪
פרטי חשבון עבור תאריכים:						
		01/01/20	19/01/20			
777	פסגה	251,520.20	252,561.00	-1,040.80	93.10	-968.98 ₪
778	גבע	119,072.90	119,958.70	-885.80	56.22	-498.00 ₪
779	שפל	295,245.20	299,489.50	-4,244.30	34.70	-1,472.77 ₪

שיפודי מאיר הקטן - 6 - 14154698

סוג תעריף	סוג צריכה	קריאה קודמת	קריאה נוכחית	סה"כ צריכה בקוט"ש	מחיר לקוט"ש בא"ג	סה"כ לתשלום
פרטי חשבון עבור תאריכים:						
		18/12/19	31/12/19			
777	פסגה	146,178.90	147,013.80	-834.90	97.73	-815.95 ₪
778	גבע	48,377.00	48,453.80	-76.80	59.22	-45.48 ₪
779	שפל	99,445.50	101,132.90	-1,687.40	36.48	-615.56 ₪
פרטי חשבון עבור תאריכים:						
		01/01/20	19/01/20			



שיפודי מאיר הקטן - 6 - 14154698

סוג תעריף	סוג צריכה	קריאה קודמת	קריאה נוכחית	סה"כ צריכה בקוט"ש	מחיר לקוט"ש בא"ג	סה"כ לתשלום
777	פסגה	147,013.80	148,157.90	-1,144.10	93.10	₪ -1,065.16
778	גבע	48,453.80	48,540.40	-86.60	56.22	₪ -48.69
779	שפל	101,132.90	103,430.90	-2,298.00	34.70	₪ -797.41

בורגרים פרפקטו - 7 - 14154698

סוג תעריף	סוג צריכה	קריאה קודמת	קריאה נוכחית	סה"כ צריכה בקוט"ש	מחיר לקוט"ש בא"ג	סה"כ לתשלום
פרטי חשבון עבור תאריכים:						
		18/12/19	31/12/19			
777	פסגה	61,317.20	62,317.90	-1,000.70	97.73	₪ -977.98
778	גבע	23,512.50	23,580.10	-67.60	59.22	₪ -40.03
779	שפל	43,720.50	45,421.50	-1,701.00	36.48	₪ -620.52
פרטי חשבון עבור תאריכים:						
		01/01/20	19/01/20			
777	פסגה	62,317.90	63,537.70	-1,219.80	93.10	₪ -1,135.63
778	גבע	23,580.10	23,665.80	-85.70	56.22	₪ -48.18
779	שפל	45,421.50	47,629.50	-2,208.00	34.70	₪ -766.18

פיצריה - 8 - 14154698

סוג תעריף	סוג צריכה	קריאה קודמת	קריאה נוכחית	סה"כ צריכה בקוט"ש	מחיר לקוט"ש בא"ג	סה"כ לתשלום
פרטי חשבון עבור תאריכים:						
		18/12/19	31/12/19			
777	פסגה	81,980.70	82,415.90	-435.20	97.73	₪ -425.32
778	גבע	33,085.20	33,154.20	-69.00	59.22	₪ -40.86
779	שפל	73,071.60	74,078.90	-1,007.30	36.48	₪ -367.46
פרטי חשבון עבור תאריכים:						
		01/01/20	19/01/20			
777	פסגה	82,415.90	82,926.40	-510.50	93.10	₪ -475.28
778	גבע	33,154.20	33,239.40	-85.20	56.22	₪ -47.90
779	שפל	74,078.90	75,325.30	-1,246.40	34.70	₪ -432.50

דואר ישראל - 10 - 14154698

סוג תעריף	סוג צריכה	קריאה קודמת	קריאה נוכחית	סה"כ צריכה בקוט"ש	מחיר לקוט"ש בא"ג	סה"כ לתשלום
פרטי חשבון עבור תאריכים:						
		18/12/19	31/12/19			
777	פסגה	15,077.40	15,180.80	-103.40	97.73	₪ -101.05
778	גבע	4,676.00	4,686.60	-10.60	59.22	₪ -6.28
779	שפל	7,825.80	8,113.20	-287.40	36.48	₪ -104.84
פרטי חשבון עבור תאריכים:						
		01/01/20	19/01/20			



דואר ישראל - 10 - 14154698

סוג תעריף	סוג צריכה	קריאה קודמת	קריאה נוכחית	סה"כ צריכה בקוט"ש	מחיר לקוט"ש בא"ג	סה"כ לתשלום
777	פסגה	15,180.80	15,311.60	-130.80	93.10	₪ -121.77
778	גבע	4,686.60	4,702.80	-16.20	56.22	₪ -9.11
779	שפל	8,113.20	8,486.20	-373.00	34.70	₪ -129.43

פעלטון - 11 - 14154698

סוג תעריף	סוג צריכה	קריאה קודמת	קריאה נוכחית	סה"כ צריכה בקוט"ש	מחיר לקוט"ש בא"ג	סה"כ לתשלום
פרטי חשבון עבור תאריכים:						
		18/12/19	31/12/19			
777	פסגה	57,699.20	58,172.60	-473.40	97.73	₪ -462.65
778	גבע	23,500.00	23,583.40	-83.40	59.22	₪ -49.39
779	שפל	38,634.80	39,574.40	-939.60	36.48	₪ -342.77
פרטי חשבון עבור תאריכים:						
		01/01/20	19/01/20			
777	פסגה	58,172.60	58,698.40	-525.80	93.10	₪ -489.52
778	גבע	23,583.40	23,664.20	-80.80	56.22	₪ -45.43
779	שפל	39,574.40	40,643.40	-1,069.00	34.70	₪ -370.94

סופר פארם - 12 - 14154698

סוג תעריף	סוג צריכה	קריאה קודמת	קריאה נוכחית	סה"כ צריכה בקוט"ש	מחיר לקוט"ש בא"ג	סה"כ לתשלום
פרטי חשבון עבור תאריכים:						
		18/12/19	31/12/19			
777	פסגה	213,918.00	215,776.80	-1,858.80	97.73	₪ -1,816.61
778	גבע	92,579.00	92,882.80	-303.80	59.22	₪ -179.91
779	שפל	218,372.60	222,989.20	-4,616.60	36.48	₪ -1,684.14
פרטי חשבון עבור תאריכים:						
		01/01/20	19/01/20			
777	פסגה	215,776.80	218,067.80	-2,291.00	93.10	₪ -2,132.92
778	גבע	92,882.80	93,198.40	-315.60	56.22	₪ -177.43
779	שפל	222,989.20	228,519.00	-5,529.80	34.70	₪ -1,918.84

גלידה אלדו - 1 - 14154699

סוג תעריף	סוג צריכה	קריאה קודמת	קריאה נוכחית	סה"כ צריכה בקוט"ש	מחיר לקוט"ש בא"ג	סה"כ לתשלום
פרטי חשבון עבור תאריכים:						
		18/12/19	31/12/19			
777	פסגה	70,825.60	71,263.40	-437.80	97.73	₪ -427.86
778	גבע	32,907.90	33,024.60	-116.70	59.22	₪ -69.11
779	שפל	78,524.70	79,833.40	-1,308.70	36.48	₪ -477.41
פרטי חשבון עבור תאריכים:						
		01/01/20	19/01/20			





גלידה אלדו - 1 - 14154699

סוג תעריף	סוג צריכה	קריאה קודמת	קריאה נוכחית	סה"כ צריכה בקוט"ש	מחיר לקוט"ש בא"ג	סה"כ לתשלום
777	פסגה	71,263.40	71,813.10	-549.70	93.10	₪ -511.77
778	גבע	33,024.60	33,166.00	-141.40	56.22	₪ -79.50
779	שפל	79,833.40	81,451.10	-1,617.70	34.70	₪ -561.34

עולם המתקים - 2 - 14154699

סוג תעריף	סוג צריכה	קריאה קודמת	קריאה נוכחית	סה"כ צריכה בקוט"ש	מחיר לקוט"ש בא"ג	סה"כ לתשלום
פרטי חשבון עבור תאריכים:						
		18/12/19	31/12/19			
777	פסגה	86,869.70	87,158.90	-289.20	97.73	₪ -282.64
778	גבע	39,114.00	39,191.30	-77.30	59.22	₪ -45.78
779	שפל	92,093.60	93,010.90	-917.30	36.48	₪ -334.63
פרטי חשבון עבור תאריכים:						
		01/01/20	19/01/20			
777	פסגה	87,158.90	87,518.60	-359.70	93.10	₪ -334.88
778	גבע	39,191.30	39,286.00	-94.70	56.22	₪ -53.24
779	שפל	93,010.90	94,229.10	-1,218.20	34.70	₪ -422.72

אורטל דזנשוילי - 5 - 14154699

סוג תעריף	סוג צריכה	קריאה קודמת	קריאה נוכחית	סה"כ צריכה בקוט"ש	מחיר לקוט"ש בא"ג	סה"כ לתשלום
פרטי חשבון עבור תאריכים:						
		18/12/19	31/12/19			
777	פסגה	3,546.80	3,546.80	0.00	97.73	₪ 0.00
778	גבע	1,050.80	1,050.80	0.00	59.22	₪ 0.00
779	שפל	485.00	485.00	0.00	36.48	₪ 0.00
פרטי חשבון עבור תאריכים:						
		01/01/20	19/01/20			
777	פסגה	3,546.80	3,546.80	0.00	93.10	₪ 0.00
778	גבע	1,050.80	1,050.80	0.00	56.22	₪ 0.00
779	שפל	485.00	485.00	0.00	34.70	₪ 0.00

אורטל דזנשוילי - 6 - 14154699

סוג תעריף	סוג צריכה	קריאה קודמת	קריאה נוכחית	סה"כ צריכה בקוט"ש	מחיר לקוט"ש בא"ג	סה"כ לתשלום
פרטי חשבון עבור תאריכים:						
		18/12/19	31/12/19			
777	פסגה	44,929.10	45,178.00	-248.90	97.73	₪ -243.25
778	גבע	16,664.00	16,671.10	-7.10	59.22	₪ -4.20
779	שפל	13,894.80	14,200.60	-305.80	36.48	₪ -111.56
פרטי חשבון עבור תאריכים:						
		01/01/20	19/01/20			



אורטל דזנשוילי - 6 - 14154699

סוג תעריף	סוג צריכה	קריאה קודמת	קריאה נוכחית	סה"כ צריכה בקוט"ש	מחיר לקוט"ש בא"ג	סה"כ לתשלום
777	פסגה	45,178.00	45,495.80	-317.80	93.10	₪ -295.87
778	גבע	16,671.10	16,683.00	-11.90	56.22	₪ -6.69
779	שפל	14,200.60	14,580.20	-379.60	34.70	₪ -131.72

ניצה פאלח - 7 - 14154699

סוג תעריף	סוג צריכה	קריאה קודמת	קריאה נוכחית	סה"כ צריכה בקוט"ש	מחיר לקוט"ש בא"ג	סה"כ לתשלום
פרטי חשבון עבור תאריכים:						
		18/12/19	31/12/19			
777	פסגה	51,286.80	51,287.30	-0.50	97.73	₪ -0.49
778	גבע	16,699.00	16,699.00	0.00	59.22	₪ 0.00
779	שפל	14,615.40	14,619.40	-4.00	36.48	₪ -1.46
פרטי חשבון עבור תאריכים:						
		01/01/20	19/01/20			
777	פסגה	51,287.30	51,295.70	-8.40	93.10	₪ -7.82
778	גבע	16,699.00	16,700.20	-1.20	56.22	₪ -0.67
779	שפל	14,619.40	14,657.90	-38.50	34.70	₪ -13.36

סטימצקי - 9 - 14154699

סוג תעריף	סוג צריכה	קריאה קודמת	קריאה נוכחית	סה"כ צריכה בקוט"ש	מחיר לקוט"ש בא"ג	סה"כ לתשלום
פרטי חשבון עבור תאריכים:						
		18/12/19	31/12/19			
777	פסגה	16,101.10	16,101.10	0.00	97.73	₪ 0.00
778	גבע	5,891.70	5,891.70	0.00	59.22	₪ 0.00
779	שפל	3,900.20	3,900.20	0.00	36.48	₪ 0.00
פרטי חשבון עבור תאריכים:						
		01/01/20	19/01/20			
777	פסגה	16,101.10	16,101.10	0.00	93.10	₪ 0.00
778	גבע	5,891.70	5,891.70	0.00	56.22	₪ 0.00
779	שפל	3,900.20	3,900.20	0.00	34.70	₪ 0.00

מספרה קומה 1 - 12 - 14154699

סוג תעריף	סוג צריכה	קריאה קודמת	קריאה נוכחית	סה"כ צריכה בקוט"ש	מחיר לקוט"ש בא"ג	סה"כ לתשלום
פרטי חשבון עבור תאריכים:						
		18/12/19	31/12/19			
777	פסגה	45,100.90	45,240.20	-139.30	97.73	₪ -136.14
778	גבע	13,679.00	13,681.40	-2.40	59.22	₪ -1.42
779	שפל	12,891.30	13,142.20	-250.90	36.48	₪ -91.53
פרטי חשבון עבור תאריכים:						
		01/01/20	19/01/20			



מספרה קומה 1 - 12 - 14154699

סה"כ לתשלום	מחיר לקוט"ש בא"ג	סה"כ צריכה בקוט"ש	קריאה נוכחית	קריאה קודמת	סוג צריכה	סוג תעריף
₪ -165.53	93.10	-177.80	45,418.00	45,240.20	פסגה	777
₪ -0.45	56.22	-0.80	13,682.20	13,681.40	גבע	778
₪ -101.71	34.70	-293.10	13,435.30	13,142.20	שפל	779

סלולר - 14 - 14154699

סה"כ לתשלום	מחיר לקוט"ש בא"ג	סה"כ צריכה בקוט"ש	קריאה נוכחית	קריאה קודמת	סוג צריכה	סוג תעריף
			31/12/19	18/12/19	פרטי חשבון עבור תאריכים:	
₪ -36.65	97.73	-37.50	6,123.80	6,086.30	פסגה	777
₪ -3.08	59.22	-5.20	2,019.40	2,014.20	גבע	778
₪ -28.34	36.48	-77.70	2,421.30	2,343.60	שפל	779
			19/01/20	01/01/20	פרטי חשבון עבור תאריכים:	
₪ -81.83	93.10	-87.90	6,211.70	6,123.80	פסגה	777
₪ -4.10	56.22	-7.30	2,026.70	2,019.40	גבע	778
₪ -61.84	34.70	-178.20	2,599.50	2,421.30	שפל	779

ראשי שנאי 2 - 1 - 14155747

סה"כ לתשלום	מחיר לקוט"ש בא"ג	סה"כ צריכה בקוט"ש	קריאה נוכחית	קריאה קודמת	סוג צריכה	סוג תעריף
			31/12/19	18/12/19	פרטי חשבון עבור תאריכים:	
₪ 7,093.24	97.73	7,258.00	2,086,874.00	2,079,616.00	פסגה	777
₪ 1,443.78	59.22	2,438.00	1,022,702.00	1,020,264.00	גבע	778
₪ 7,473.29	36.48	20,486.00	2,140,702.00	2,120,216.00	שפל	779
			19/01/20	01/01/20	פרטי חשבון עבור תאריכים:	
₪ 8,740.23	93.10	9,388.00	2,096,262.00	2,086,874.00	פסגה	777
₪ 1,855.26	56.22	3,300.00	1,026,002.00	1,022,702.00	גבע	778
₪ 9,582.75	34.70	27,616.00	2,168,318.00	2,140,702.00	שפל	779

סופר מרקט - 2 - 14155747

סה"כ לתשלום	מחיר לקוט"ש בא"ג	סה"כ צריכה בקוט"ש	קריאה נוכחית	קריאה קודמת	סוג צריכה	סוג תעריף
			31/12/19	18/12/19	פרטי חשבון עבור תאריכים:	
₪ -3,952.98	97.73	-4,044.80	1,242,072.40	1,238,027.60	פסגה	777
₪ -948.23	59.22	-1,601.20	590,043.20	588,442.00	גבע	778
₪ -4,848.63	36.48	-13,291.20	1,277,996.00	1,264,704.80	שפל	779
			19/01/20	01/01/20	פרטי חשבון עבור תאריכים:	





סופר מרקט - 2 - 14155747

סה"כ לתשלום	מחיר לקוט"ש בא"ג	סה"כ צריכה בקוט"ש	קריאה נוכחית	קריאה קודמת	סוג צריכה	סוג תעריף
₪ -4,861.68	93.10	-5,222.00	1,247,294.40	1,242,072.40	פסגה	777
₪ -1,175.00	56.22	-2,090.00	592,133.20	590,043.20	גבע	778
₪ -6,079.30	34.70	-17,519.60	1,295,515.60	1,277,996.00	שפל	779

דני וולף - 1 - 15129210

סה"כ לתשלום	מחיר לקוט"ש בא"ג	סה"כ צריכה בקוט"ש	קריאה נוכחית	קריאה קודמת	סוג צריכה	סוג תעריף
			31/12/19	18/12/19	פרטי חשבון עבור תאריכים:	
₪ -22.48	97.73	-23.00	5,697.10	5,674.10	פסגה	777
₪ -0.77	59.22	-1.30	1,987.60	1,986.30	גבע	778
₪ -9.30	36.48	-25.50	835.70	810.20	שפל	779
			19/01/20	01/01/20	פרטי חשבון עבור תאריכים:	
₪ -31.19	93.10	-33.50	5,730.60	5,697.10	פסגה	777
₪ -1.07	56.22	-1.90	1,989.50	1,987.60	גבע	778
₪ -18.84	34.70	-54.30	890.00	835.70	שפל	779

סנצורי 21 - 2 - 15129210

סה"כ לתשלום	מחיר לקוט"ש בא"ג	סה"כ צריכה בקוט"ש	קריאה נוכחית	קריאה קודמת	סוג צריכה	סוג תעריף
			31/12/19	18/12/19	פרטי חשבון עבור תאריכים:	
₪ 0.00	97.73	0.00	3,348.90	3,348.90	פסגה	777
₪ 0.00	59.22	0.00	669.70	669.70	גבע	778
₪ 0.00	36.48	0.00	1,814.20	1,814.20	שפל	779
			19/01/20	01/01/20	פרטי חשבון עבור תאריכים:	
₪ 0.00	93.10	0.00	3,348.90	3,348.90	פסגה	777
₪ 0.00	56.22	0.00	669.70	669.70	גבע	778
₪ 0.00	34.70	0.00	1,814.20	1,814.20	שפל	779

ד"ר עלי ותד - 3 - 15129210

סה"כ לתשלום	מחיר לקוט"ש בא"ג	סה"כ צריכה בקוט"ש	קריאה נוכחית	קריאה קודמת	סוג צריכה	סוג תעריף
			31/12/19	18/12/19	פרטי חשבון עבור תאריכים:	
₪ -48.08	97.73	-49.20	8,747.60	8,698.40	פסגה	777
₪ 0.00	59.22	0.00	2,276.70	2,276.70	גבע	778
₪ -24.77	36.48	-67.90	1,537.60	1,469.70	שפל	779
			19/01/20	01/01/20	פרטי חשבון עבור תאריכים:	





ד"ר עלי ותד - 3 - 15129210

סוג תעריף	סוג צריכה	קריאה קודמת	קריאה נוכחית	סה"כ צריכה בקוט"ש	מחיר לקוט"ש בא"ג	סה"כ לתשלום
777	פסגה	8,747.60	8,798.20	-50.60	93.10	₪ -47.11
778	גבע	2,276.70	2,278.00	-1.30	56.22	₪ -0.73
779	שפל	1,537.60	1,635.90	-98.30	34.70	₪ -34.11

מעוז בן ארי רפואה - 4 - 15129210

סוג תעריף	סוג צריכה	קריאה קודמת	קריאה נוכחית	סה"כ צריכה בקוט"ש	מחיר לקוט"ש בא"ג	סה"כ לתשלום
פרטי חשבון עבור תאריכים:						
		18/12/19	31/12/19			
777	פסגה	5,020.70	5,025.00	-4.30	97.73	₪ -4.20
778	גבע	922.90	923.90	-1.00	59.22	₪ -0.59
779	שפל	846.70	905.10	-58.40	36.48	₪ -21.30
פרטי חשבון עבור תאריכים:						
		01/01/20	19/01/20			
777	פסגה	5,025.00	5,048.60	-23.60	93.10	₪ -21.97
778	גבע	923.90	930.30	-6.40	56.22	₪ -3.60
779	שפל	905.10	1,039.80	-134.70	34.70	₪ -46.74

חב"ד - אגודות מוסדות נתניה - 10 - 15129210

סוג תעריף	סוג צריכה	קריאה קודמת	קריאה נוכחית	סה"כ צריכה בקוט"ש	מחיר לקוט"ש בא"ג	סה"כ לתשלום
פרטי חשבון עבור תאריכים:						
		18/12/19	31/12/19			
777	פסגה	2,863.60	2,887.70	-24.10	97.73	₪ -23.55
778	גבע	1,652.20	1,652.50	-0.30	59.22	₪ -0.18
779	שפל	1,102.10	1,149.20	-47.10	36.48	₪ -17.18
פרטי חשבון עבור תאריכים:						
		01/01/20	19/01/20			
777	פסגה	2,887.70	2,922.50	-34.80	93.10	₪ -32.40
778	גבע	1,652.50	1,652.60	-0.10	56.22	₪ -0.06
779	שפל	1,149.20	1,208.30	-59.10	34.70	₪ -20.51

וטרינרית טלי ברגין - 12 - 15129210

סוג תעריף	סוג צריכה	קריאה קודמת	קריאה נוכחית	סה"כ צריכה בקוט"ש	מחיר לקוט"ש בא"ג	סה"כ לתשלום
פרטי חשבון עבור תאריכים:						
		18/12/19	31/12/19			
777	פסגה	10,253.20	10,306.50	-53.30	97.73	₪ -52.09
778	גבע	3,600.00	3,603.90	-3.90	59.22	₪ -2.31
779	שפל	4,309.10	4,378.40	-69.30	36.48	₪ -25.28
פרטי חשבון עבור תאריכים:						
		01/01/20	19/01/20			



וטרינרית טלי ברגרין - 12 - 15129210

סוג תעריף	סוג צריכה	קריאה קודמת	קריאה נוכחית	סה"כ צריכה בקוט"ש	מחיר לקוט"ש בא"ג	סה"כ לתשלום
777	פסגה	10,306.50	10,398.80	-92.30	93.10	₪ -85.93
778	גבע	3,603.90	3,623.30	-19.40	56.22	₪ -10.91
779	שפל	4,378.40	4,615.50	-237.10	34.70	₪ -82.27

קופת חולים מכבי - 13 - 15129210

סוג תעריף	סוג צריכה	קריאה קודמת	קריאה נוכחית	סה"כ צריכה בקוט"ש	מחיר לקוט"ש בא"ג	סה"כ לתשלום
פרטי חשבון עבור תאריכים:						
		18/12/19	31/12/19			
777	פסגה	77,992.10	78,291.10	-299.00	97.73	₪ -292.21
778	גבע	27,559.30	27,586.10	-26.80	59.22	₪ -15.87
779	שפל	57,985.10	58,610.90	-625.80	36.48	₪ -228.29
פרטי חשבון עבור תאריכים:						
		01/01/20	19/01/20			
777	פסגה	78,291.10	78,662.80	-371.70	93.10	₪ -346.05
778	גבע	27,586.10	27,614.70	-28.60	56.22	₪ -16.08
779	שפל	58,610.90	59,468.70	-857.80	34.70	₪ -297.66

מתפרה - 14 - 15129210

סוג תעריף	סוג צריכה	קריאה קודמת	קריאה נוכחית	סה"כ צריכה בקוט"ש	מחיר לקוט"ש בא"ג	סה"כ לתשלום
פרטי חשבון עבור תאריכים:						
		18/12/19	31/12/19			
777	פסגה	72,617.20	72,854.80	-237.60	97.73	₪ -232.21
778	גבע	11,858.20	11,858.20	0.00	59.22	₪ 0.00
779	שפל	16,975.50	17,643.00	-667.50	36.48	₪ -243.50
פרטי חשבון עבור תאריכים:						
		01/01/20	19/01/20			
777	פסגה	72,854.80	73,270.00	-415.20	93.10	₪ -386.55
778	גבע	11,858.20	11,858.20	0.00	56.22	₪ 0.00
779	שפל	17,643.00	18,584.80	-941.80	34.70	₪ -326.80

קופת חולים כללית - 15 - 15129210

סוג תעריף	סוג צריכה	קריאה קודמת	קריאה נוכחית	סה"כ צריכה בקוט"ש	מחיר לקוט"ש בא"ג	סה"כ לתשלום
פרטי חשבון עבור תאריכים:						
		18/12/19	31/12/19			
777	פסגה	138,691.90	139,096.60	-404.70	97.73	₪ -395.51
778	גבע	51,729.40	51,879.10	-149.70	59.22	₪ -88.65
779	שפל	134,503.00	136,314.80	-1,811.80	36.48	₪ -660.94
פרטי חשבון עבור תאריכים:						
		01/01/20	19/01/20			



קופת חולים כללית - 15 - 15129210

סוג תעריף	סוג צריכה	קריאה קודמת	קריאה נוכחית	סה"כ צריכה בקוט"ש	מחיר לקוט"ש בא"ג	סה"כ לתשלום
777	פסגה	139,096.60	139,669.20	-572.60	93.10	₪ -533.09
778	גבע	51,879.10	52,065.30	-186.20	56.22	₪ -104.68
779	שפל	136,314.80	138,714.50	-2,399.70	34.70	₪ -832.70

איקספר 26 מיאל אגמים - 1 - 15129216

סוג תעריף	סוג צריכה	קריאה קודמת	קריאה נוכחית	סה"כ צריכה בקוט"ש	מחיר לקוט"ש בא"ג	סה"כ לתשלום
פרטי חשבון עבור תאריכים:						
		18/12/19	31/12/19			
777	פסגה	17,761.80	17,860.80	-99.00	97.73	₪ -96.75
778	גבע	4,417.10	4,439.20	-22.10	59.22	₪ -13.09
779	שפל	10,438.30	10,705.00	-266.70	36.48	₪ -97.29
פרטי חשבון עבור תאריכים:						
		01/01/20	19/01/20			
777	פסגה	17,860.80	17,983.90	-123.10	93.10	₪ -114.61
778	גבע	4,439.20	4,469.50	-30.30	56.22	₪ -17.03
779	שפל	10,705.00	11,080.60	-375.60	34.70	₪ -130.33

שמואלי משה יחידה 406 - 6 - 15129216

סוג תעריף	סוג צריכה	קריאה קודמת	קריאה נוכחית	סה"כ צריכה בקוט"ש	מחיר לקוט"ש בא"ג	סה"כ לתשלום
פרטי חשבון עבור תאריכים:						
		18/12/19	31/12/19			
777	פסגה	21,126.20	21,180.00	-53.80	97.73	₪ -52.58
778	גבע	7,013.60	7,015.60	-2.00	59.22	₪ -1.18
779	שפל	7,260.40	7,316.20	-55.80	36.48	₪ -20.36
פרטי חשבון עבור תאריכים:						
		01/01/20	19/01/20			
777	פסגה	21,180.00	21,227.00	-47.00	93.10	₪ -43.76
778	גבע	7,015.60	7,018.10	-2.50	56.22	₪ -1.41
779	שפל	7,316.20	7,378.80	-62.60	34.70	₪ -21.72

חדר כושר ספיס - 10 - 15129216

סוג תעריף	סוג צריכה	קריאה קודמת	קריאה נוכחית	סה"כ צריכה בקוט"ש	מחיר לקוט"ש בא"ג	סה"כ לתשלום
פרטי חשבון עבור תאריכים:						
		18/12/19	31/12/19			
777	פסגה	65,413.20	65,709.20	-296.00	97.73	₪ -289.28
778	גבע	37,294.60	37,331.00	-36.40	59.22	₪ -21.56
779	שפל	30,126.80	30,569.20	-442.40	36.48	₪ -161.39
פרטי חשבון עבור תאריכים:						
		01/01/20	19/01/20			



חדר כושר ספייס - 10 - 15129216

סוג תעריף	סוג צריכה	קריאה קודמת	קריאה נוכחית	סה"כ צריכה בקוט"ש	מחיר לקוט"ש בא"ג	סה"כ לתשלום
777	פסגה	65,709.20	66,093.00	-383.80	93.10	₪ -357.32
778	גבע	37,331.00	37,381.20	-50.20	56.22	₪ -28.22
779	שפל	30,569.20	31,212.40	-643.20	34.70	₪ -223.19

שר פיטנס מזרחי - 14 - 15129216

סוג תעריף	סוג צריכה	קריאה קודמת	קריאה נוכחית	סה"כ צריכה בקוט"ש	מחיר לקוט"ש בא"ג	סה"כ לתשלום
פרטי חשבון עבור תאריכים:						
		18/12/19	31/12/19			
777	פסגה	21,535.60	21,776.00	-240.40	97.73	₪ -234.94
778	גבע	13,188.00	13,188.40	-0.40	59.22	₪ -0.24
779	שפל	5,474.40	5,672.80	-198.40	36.48	₪ -72.38
פרטי חשבון עבור תאריכים:						
		01/01/20	19/01/20			
777	פסגה	21,776.00	22,074.40	-298.40	93.10	₪ -277.81
778	גבע	13,188.40	13,194.40	-6.00	56.22	₪ -3.37
779	שפל	5,672.80	6,029.60	-356.80	34.70	₪ -123.81

סה"כ לדייר:

פסגה	גבע	שפל	סה"כ	שיא ביקוש
8,261.30	3,284.80	16,909.10	28,455.20	306.28
₪ 7,857.86	₪ 1,886.71	₪ 5,992.51	₪ 15,737.08	

סה"כ צריכה
סה"כ לתשלום

195.61	תשלום קבוע	
15,932.69	סה"כ לתשלום	לא כולל מע"מ



21/01/20 תאריך הפקדה:
 19/01/20 תאריך קריאה נוכחית:
 18/12/19 תאריך קריאה קודמת:

שם דייר: קופת חולים כללית
 שם אתר: אגמים נתניה

לקוח/ה נכבד/ה, אנו מתכבדים להגיש את חישוב צריכת החשמל לתקופה 19/01/20 - 18/12/19:

15 - 15129210(3x200)

סה"כ לתשלום	מחיר לקוט"ש בא"ג	סה"כ צריכה בקוט"ש	קריאה נוכחית	קריאה קודמת	סוג צריכה	סוג תעריף
			31/12/19	18/12/19	פרטי חשבון עבור תאריכים:	
₪ 395.51	97.73	404.70	139,096.60	138,691.90	פסגה	777
₪ 88.65	59.22	149.70	51,879.10	51,729.40	גבע	778
₪ 660.94	36.48	1,811.80	136,314.80	134,503.00	שפל	779
			19/01/20	01/01/20	פרטי חשבון עבור תאריכים:	
₪ 533.09	93.10	572.60	139,669.20	139,096.60	פסגה	777
₪ 104.68	56.22	186.20	52,065.30	51,879.10	גבע	778
₪ 832.70	34.70	2,399.70	138,714.50	136,314.80	שפל	779

סה"כ לדייר:

שיא ביקוש	סה"כ	שפל	גבע	פסגה	סה"כ צריכה
7.99	5,524.70	4,211.50	335.90	977.30	סה"כ לתשלום
	₪ 2,615.58	₪ 1,493.64	₪ 193.33	₪ 928.60	

₪ 195.61	תשלום קבוע	
₪ 18.45	תשלום עבור גודל חיבור בKVA (3x200)	
₪ 2,829.64	סה"כ לתשלום	לא כולל מע"מ

התפלגות חיוב בש"ח לפי תעו"ז

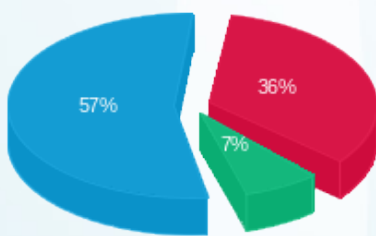

פסגה (₪ 928.60) ■
 גבע (₪ 193.33) ■
 שפל (₪ 1,493.64) ■

הסטוריית צריכה בקוט"ש

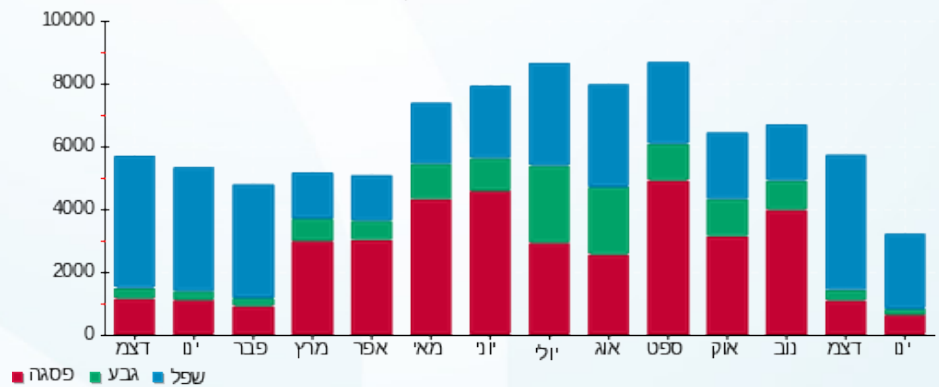

21/01/20 תאריך הפקה:
 19/01/20 תאריך קריאה נוכחית:
 18/12/19 תאריך קריאה קודמת:

שם דייר: רונן פד. ניהול פרויקטים בע"מ
 שם אתר: אגמים נתניה

לקוח/ה נכבד/ה, אנו מתכבדים להגיש את חישוב צריכת החשמל לתקופה 19/01/20 - 18/12/19:

רונן פד. ניהול פרויקטים בע"מ - 6 - 14154698(3x80)

סה"כ לתשלום	מחיר לקוט"ש בא"ג	סה"כ צריכה בקוט"ש	קריאה נוכחית	קריאה קודמת	סוג צריכה	סוג תעריף
			31/12/19	18/12/19	פרטי חשבון עבור תאריכים:	
₪ 815.95	97.73	834.90	147,013.80	146,178.90	פסגה	777
₪ 45.48	59.22	76.80	48,453.80	48,377.00	גבע	778
₪ 615.56	36.48	1,687.40	101,132.90	99,445.50	שפל	779
			19/01/20	01/01/20	פרטי חשבון עבור תאריכים:	
₪ 1,065.16	93.10	1,144.10	148,157.90	147,013.80	פסגה	777
₪ 48.69	56.22	86.60	48,540.40	48,453.80	גבע	778
₪ 797.41	34.70	2,298.00	103,430.90	101,132.90	שפל	779

סה"כ לדייר:

שיא ביקוש	סה"כ	שפל	גבע	פסגה	סה"כ צריכה
50.46	6,127.80	3,985.40	163.40	1,979.00	סה"כ לתשלום
	₪ 3,388.24	₪ 1,412.97	₪ 94.17	₪ 1,881.10	

₪ 195.61	תשלום קבוע	
₪ 7.38	תשלום עבור גודל חיבור בKVA (3x80)	
₪ 3,591.23	סה"כ לתשלום	לא כולל מע"מ

התפלגות חיוב בש"ח לפי תע"ז

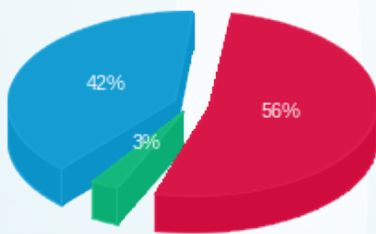

פסגה (₪ 1,881.10) ■
 גבע (₪ 94.17) ■
 שפל (₪ 1,412.97) ■

הסטוריית צריכה בקוט"ש

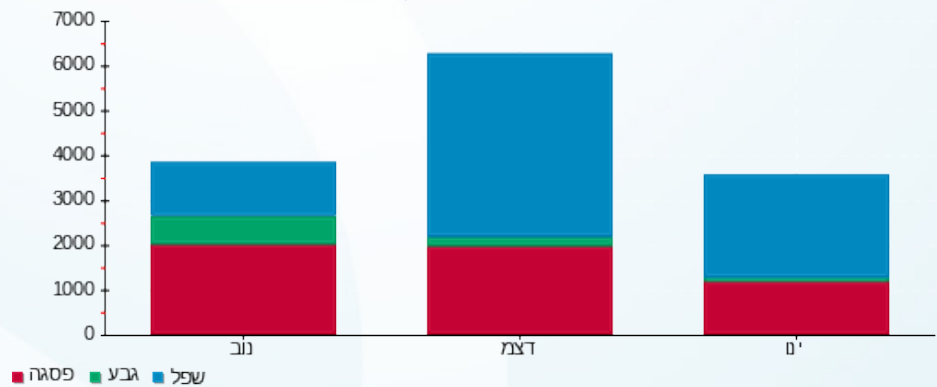

21/01/20 תאריך הפקה:
 19/01/20 תאריך קריאה נוכחית:
 18/12/19 תאריך קריאה קודמת:

שם דייר: שר פיטנס
 שם אתר: אגמים נתניה

לקוח/ה נכבד/ה, אנו מתכבדים להגיש את חישוב צריכת החשמל לתקופה 19/01/20 - 18/12/19:

שר פיטנס - 10 - 15129216 (3x250)

סה"כ לתשלום	מחיר לקוט"ש בא"ג	סה"כ צריכה בקוט"ש	קריאה נוכחית	קריאה קודמת	סוג צריכה	סוג תעריף
			31/12/19	18/12/19	פרטי חשבון עבור תאריכים:	
289.28 ₪	97.73	296.00	65,709.20	65,413.20	פסגה	777
21.56 ₪	59.22	36.40	37,331.00	37,294.60	גבע	778
161.39 ₪	36.48	442.40	30,569.20	30,126.80	שפל	779
			19/01/20	01/01/20	פרטי חשבון עבור תאריכים:	
357.32 ₪	93.10	383.80	66,093.00	65,709.20	פסגה	777
28.22 ₪	56.22	50.20	37,381.20	37,331.00	גבע	778
223.19 ₪	34.70	643.20	31,212.40	30,569.20	שפל	779

סה"כ לדייר:

שיא ביקוש	סה"כ	שפל	גבע	פסגה	סה"כ צריכה
30.09	1,852.00	1,085.60	86.60	679.80	סה"כ לתשלום
	1,080.96 ₪	384.58 ₪	49.78 ₪	646.60 ₪	

195.61 ₪	תשלום קבוע	
23.06 ₪	תשלום עבור גודל חיבור ב-KVA (3x250)	
1,299.62 ₪	סה"כ לתשלום	לא כולל מע"מ

התפלגות חיוב בש"ח לפי תעו"ז

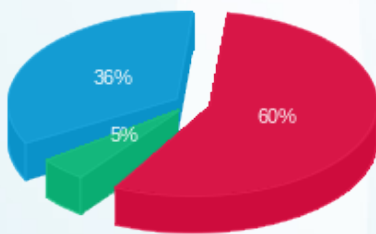

פסגה (646.60 ₪) 60%
 גבע (49.78 ₪) 5%
 שפל (384.58 ₪) 36%

הסטוריית צריכה בקוט"ש

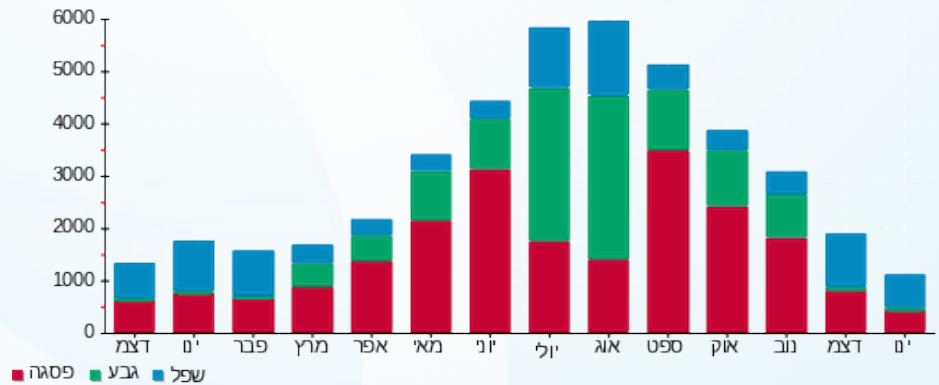



21/01/20

תאריך הפקדה:

שם דייר: שר פיטנס מזרחי

19/01/20

תאריך קריאה נוכחית:

שם אתר: אגמים נתניה

18/12/19

תאריך קריאה קודמת:

לקוח/ה נכבד/ה, אנו מתכבדים להגיש את חישוב צריכת החשמל לתקופה 19/01/20 - 18/12/19:

שר פיטנס מזרח - 14 - 15129216 (3x250)

סוג תעריף	סוג צריכה	קריאה קודמת	קריאה נוכחית	סה"כ צריכה בקוט"ש	מחיר לקוט"ש בא"ג	סה"כ לתשלום
פרטי חשבון עבור תאריכים:						
777	פסגה	18/12/19	31/12/19	240.40	97.73	234.94 ₪
778	גבע	13,188.00	13,188.40	0.40	59.22	0.24 ₪
779	שפל	5,474.40	5,672.80	198.40	36.48	72.38 ₪
פרטי חשבון עבור תאריכים:						
777	פסגה	01/01/20	19/01/20	298.40	93.10	277.81 ₪
778	גבע	13,188.40	13,194.40	6.00	56.22	3.37 ₪
779	שפל	5,672.80	6,029.60	356.80	34.70	123.81 ₪

סה"כ לדייר:

פסגה	גבע	שפל	סה"כ	שיא ביקוש
538.80	6.40	555.20	1,100.40	27.89
₪ 512.75	₪ 3.61	₪ 196.19	₪ 712.55	

סה"כ צריכה

סה"כ לתשלום

195.61 ₪	תשלום קבוע	
23.06 ₪	תשלום עבור גודל חיבור ב KVA (3x250)	
931.22 ₪	סה"כ לתשלום	לא כולל מע"מ

התפלגות חיוב בש"ח לפי תעו"ז

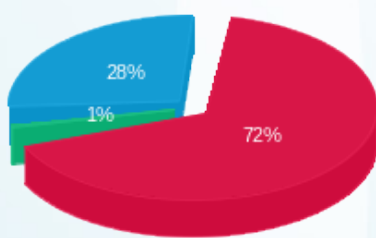

פסגה (₪ 512.75) ■
גבע (₪ 3.61) ■
שפל (₪ 196.19) ■

הסטוריית צריכה בקוט"ש

