

21/01/20 תאריך הפקה:
 01/01/20 תאריך קריאה נוכחית:
 02/12/19 תאריך קריאה קודמת:

שם דייר: *** ציבורי P1 פאזה R
 שם אתר: בית המילניום רעננה

לקוח/ה נכבד/ה, אנו מתכבדים להגיש את חישוב צריכת החשמל לתקופה 01/01/20 - 02/12/19:

*** ציבורי 91 פאזה 3 - (0x0)16045564 R

סוג תעריף	סוג צריכה	קריאה קודמת	קריאה נוכחית	סה"כ צריכה בקוט"ש	מחיר לקוט"ש בא"ג	סה"כ לתשלום
פרטי חשבון עבור תאריכים:						
777	פסגה	02/12/19	31/12/19	155.78	97.73	9.40 ₪
778	גבע	81.58	86.24	4.66	59.22	2.76 ₪
779	שפל	205.24	240.46	35.22	36.48	12.85 ₪
פרטי חשבון עבור תאריכים:						
777	פסגה	01/01/20	01/01/20	156.20	93.10	0.39 ₪
778	גבע	86.24	86.38	0.14	56.22	0.08 ₪
779	שפל	240.46	241.58	1.12	34.70	0.39 ₪

סה"כ לדייר:

פסגה	גבע	שפל	סה"כ	שיא ביקוש
10.04	4.80	36.34	51.18	0.14
₪ 9.79	₪ 2.84	₪ 13.24	₪ 25.87	

סה"כ צריכה
 סה"כ לתשלום

195.61 ₪	תשלום קבוע	
0.00 ₪	תשלום עבור גודל חיבור בKVA (0x0)	
221.48 ₪	סה"כ לתשלום	לא כולל מע"מ

התפלגות חיוב בש"ח לפי תעו"ז

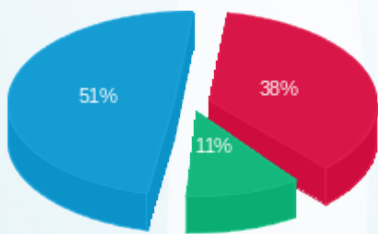

פסגה (9.79 ₪) ■
 גבע (2.84 ₪) ■
 שפל (13.24 ₪) ■

הסטוריית צריכה בקוט"ש

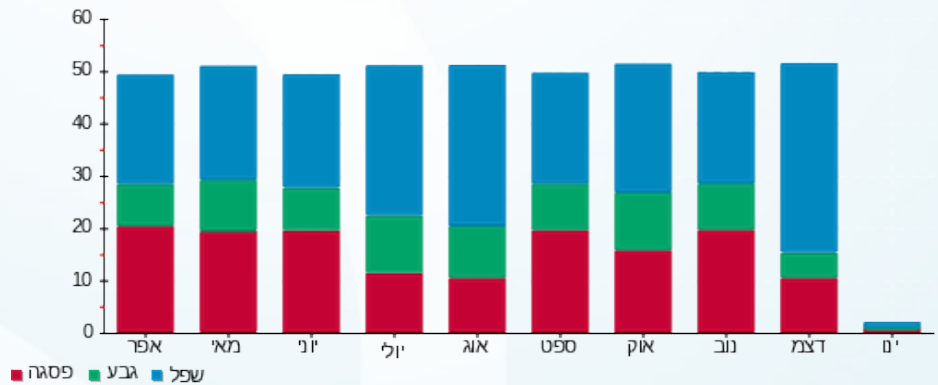



21/01/20 תאריך הפקדה:
 01/01/20 תאריך קריאה נוכחית:
 02/12/19 תאריך קריאה קודמת:

שם דייר: *** ציבורי P2 פאזה T
 שם אתר: בית המילניום רעננה

לקוח/ה נכבד/ה, אנו מתכבדים להגיש את חישוב צריכת החשמל לתקופה 01/01/20 - 02/12/19:

*** ציבורי P2 פאזה 4 - 16045564 (0x0) T

סה"כ לתשלום	מחיר לקוט"ש בא"ג	סה"כ צריכה בקוט"ש	קריאה נוכחית	קריאה קודמת	סוג צריכה	סוג תעריף
			31/12/19	02/12/19	פרטי חשבון עבור תאריכים:	
₪ 0.74	97.73	0.76	72.06	71.30	פסגה	777
₪ 0.57	59.22	0.96	22.46	21.50	גבע	778
₪ 3.16	36.48	8.66	33.84	25.18	שפל	779
			01/01/20	01/01/20	פרטי חשבון עבור תאריכים:	
₪ 0.04	93.10	0.04	72.10	72.06	פסגה	777
₪ 0.02	56.22	0.04	22.50	22.46	גבע	778
₪ 0.10	34.70	0.28	34.12	33.84	שפל	779

סה"כ לדייר:

שיא ביקוש	סה"כ	שפל	גבע	פסגה
0.07	10.74	8.94	1.00	0.80
	₪ 4.63	₪ 3.26	₪ 0.59	₪ 0.78

סה"כ צריכה
 סה"כ לתשלום

₪ 195.61	תשלום קבוע	
₪ 0.00	תשלום עבור גודל חיבור בKVA (0x0)	
₪ 200.24	סה"כ לתשלום	לא כולל מע"מ

התפלגות חיוב בש"ח לפי תעו"ז

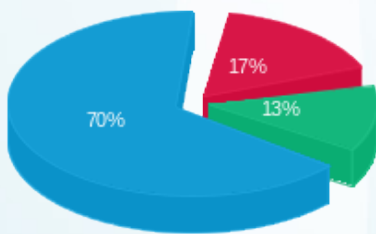

פסגה (₪ 0.78)
 גבע (₪ 0.59)
 שפל (₪ 3.26)

הסטוריית צריכה בקוט"ש

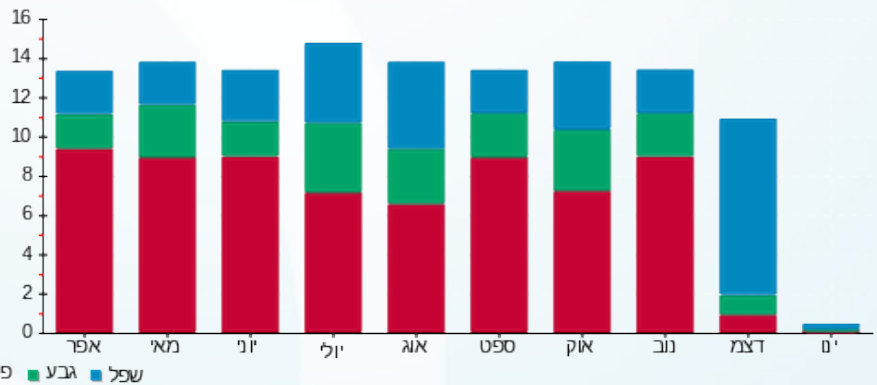



21/01/20 תאריך הפקה:
 01/01/20 תאריך קריאה נוכחית:
 02/12/19 תאריך קריאה קודמת:

שם דייר: ***מזגן חדר מתח גבוה מפסק F15
 שם אתר: בית המילניום רעננה

לקוח/ה נכבד/ה, אנו מתכבדים להגיש את חישוב צריכת החשמל לתקופה 01/01/20 - 02/12/19:

***מזגן חדר מתח גבוה - 1 - 17313260(0x0)

סוג תעריף	סוג צריכה	קריאה קודמת	קריאה נוכחית	סה"כ צריכה בקוט"ש	מחיר לקוט"ש בא"ג	סה"כ לתשלום
פרטי חשבון עבור תאריכים:						
777	פסגה	02/12/19	31/12/19	56.20	97.73	54.92 ₪
778	גבע	486.60	514.40	27.80	59.22	16.46 ₪
779	שפל	1,225.70	1,435.00	209.30	36.48	76.35 ₪
פרטי חשבון עבור תאריכים:						
777	פסגה	01/01/20	01/01/20	5.00	93.10	4.66 ₪
778	גבע	514.40	516.10	1.70	56.22	0.96 ₪
779	שפל	1,435.00	1,448.50	13.50	34.70	4.68 ₪

סה"כ לדייר:

שיא ביקוש	סה"כ	שפל	גבע	פסגה
1.26	313.50	222.80	29.50	61.20
	158.04 ₪	81.04 ₪	17.42 ₪	59.58 ₪

סה"כ צריכה
 סה"כ לתשלום

195.61 ₪	תשלום קבוע	
0.00 ₪	תשלום עבור גודל חיבור בKVA (0x0)	
353.65 ₪	סה"כ לתשלום	לא כולל מע"מ

התפלגות חיוב בש"ח לפי תעו"ז

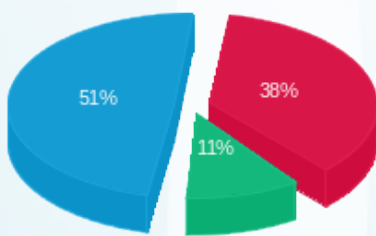

פסגה (59.58 ₪) ■
 גבע (17.42 ₪) ■
 שפל (81.04 ₪) ■

הסטוריית צריכה בקוט"ש

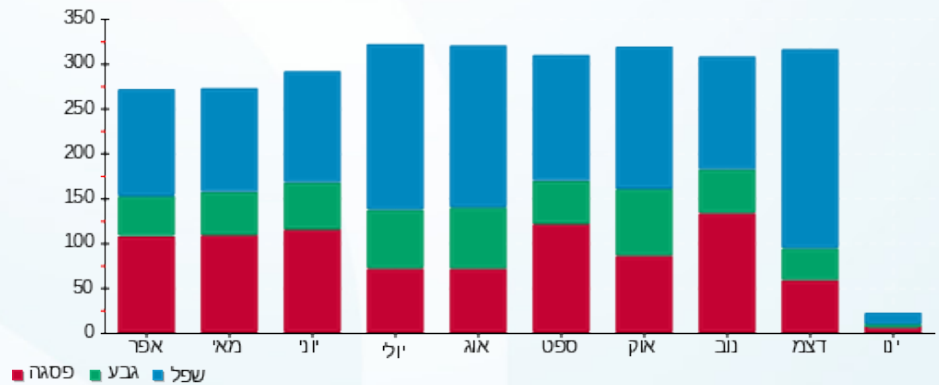

21/01/20 תאריך הפקה:
 01/01/20 תאריך קריאה נוכחית:
 02/12/19 תאריך קריאה קודמת:

שם דייר: ***מזגן חדר מתח גבוה מפסק F16
 שם אתר: בית המילניום רעננה

לקוח/ה נכבד/ה, אנו מתכבדים להגיש את חישוב צריכת החשמל לתקופה 01/01/20 - 02/12/19:

***מזגן חדר מתח גבוה מפסק 1 - 17313259 (0x0) - F16

סוג תעריף	סוג צריכה	קריאה קודמת	קריאה נוכחית	סה"כ צריכה בקוט"ש	מחיר לקוט"ש בא"ג	סה"כ לתשלום
פרטי חשבון עבור תאריכים:						
		02/12/19	31/12/19			
777	פסגה	4,579.70	4,734.00	154.30	97.73	150.80 ₪
778	גבע	2,819.70	2,888.80	69.10	59.22	40.92 ₪
779	שפל	7,014.40	7,552.30	537.90	36.48	196.23 ₪
פרטי חשבון עבור תאריכים:						
		01/01/20	01/01/20			
777	פסגה	4,734.00	4,746.40	12.40	93.10	11.54 ₪
778	גבע	2,888.80	2,892.30	3.50	56.22	1.97 ₪
779	שפל	7,552.30	7,583.10	30.80	34.70	10.69 ₪

סה"כ לדייר:

פסגה	גבע	שפל	סה"כ	שיא ביקוש
166.70	72.60	568.70	808.00	10.24
162.34 ₪	42.89 ₪	206.91 ₪	412.14 ₪	

סה"כ צריכה
 סה"כ לתשלום

195.61 ₪	תשלום קבוע	
0.00 ₪	תשלום עבור גודל חיבור ב KVA (0x0)	
607.75 ₪	סה"כ לתשלום	לא כולל מע"מ

התפלגות חיוב בש"ח לפי תעו"ז

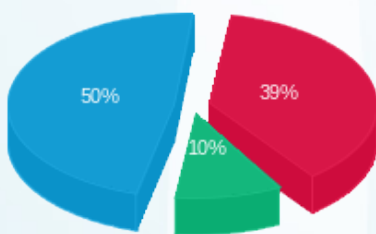

פסגה (162.34 ₪) ■
 גבע (42.89 ₪) ■
 שפל (206.91 ₪) ■

הסטוריית צריכה בקוט"ש

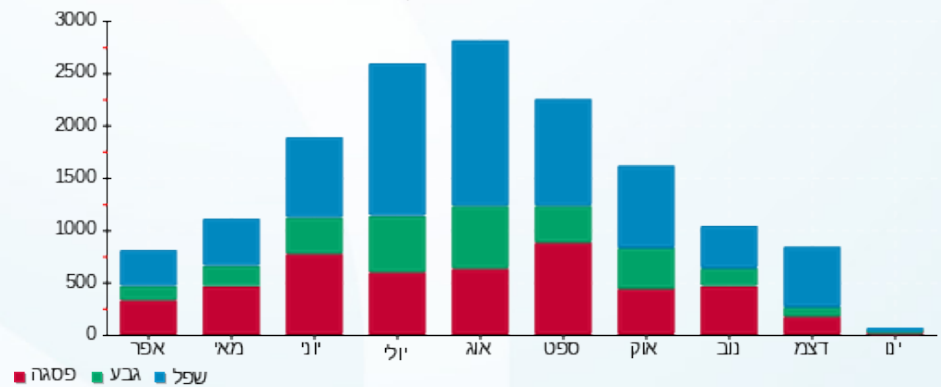



21/01/20 תאריך הפקה:
 01/01/20 תאריך קריאה נוכחית:
 02/12/19 תאריך קריאה קודמת:

שם דייר: ***מליסרון משרדי הנהלה
 שם אתר: בית המילניום רעננה

לקוח/ה נכבד/ה, אנו מתכבדים להגיש את חישוב צריכת החשמל לתקופה 01/01/20 - 02/12/19:

***מליסרון משרדי הנהלה - 2 - 16045564(3x32)

סוג תעריף	סוג צריכה	קריאה קודמת	קריאה נוכחית	סה"כ צריכה בקוט"ש	מחיר לקוט"ש בא"ג	סה"כ לתשלום
פרטי חשבון עבור תאריכים:						
777	פסגה	02/12/19	31/12/19	59.15	97.73	3,814.15
778	גבע	902.85	943.65	40.80	59.22	3,755.00
779	שפל	1,152.20	1,600.55	448.35	36.48	1,600.55
פרטי חשבון עבור תאריכים:						
777	פסגה	01/01/20	01/01/20	2.00	93.10	3,816.15
778	גבע	943.65	944.80	1.15	56.22	3,814.15
779	שפל	1,600.55	1,616.90	16.35	34.70	1,600.55

סה"כ לדייר:

פסגה	גבע	שפל	סה"כ	שיא ביקוש
61.15	41.95	464.70	567.80	7.27
₪ 59.67	₪ 24.81	₪ 169.23	₪ 253.71	

סה"כ צריכה
 סה"כ לתשלום

195.61 ₪	תשלום קבוע	
1.78 ₪	תשלום עבור גודל חיבור בKVA (3x32)	
451.10 ₪	סה"כ לתשלום	לא כולל מע"מ

התפלגות חיוב בש"ח לפי תעו"ז

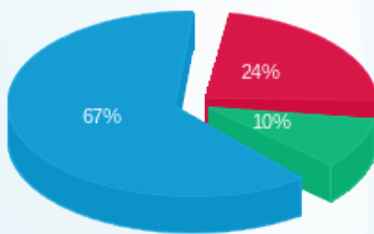

פסגה (59.67 ₪) ■
 גבע (24.81 ₪) ■
 שפל (169.23 ₪) ■

הסטוריית צריכה בקוט"ש

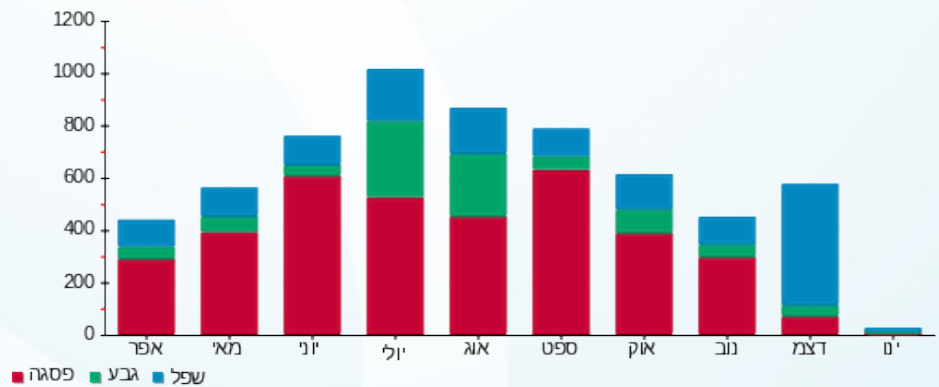

21/01/20 תאריך הפקה:
 01/01/20 תאריך קריאה נוכחית:
 02/12/19 תאריך קריאה קודמת:

שם דייר: ***סינאל P2 חדר מדפסות
 שם אתר: בית המילניום רעננה

לקוח/ה נכבד/ה, אנו מתכבדים להגיש את חישוב צריכת החשמל לתקופה 01/01/20 - 02/12/19:

סינאל P2 חדר מדפסות - 1 - 16045564(3x40)

סוג תעריף	סוג צריכה	קריאה קודמת	קריאה נוכחית	סה"כ צריכה בקוט"ש	מחיר לקוט"ש בא"ג	סה"כ לתשלום
פרטי חשבון עבור תאריכים:						
777	פסגה	02/12/19	31/12/19	122.80	97.73	120.01 ₪
778	גבע	1,359.85	1,440.65	80.80	59.22	47.85 ₪
779	שפל	2,216.20	3,038.60	822.40	36.48	300.01 ₪
פרטי חשבון עבור תאריכים:						
777	פסגה	6,165.15	6,173.85	8.70	93.10	8.10 ₪
778	גבע	1,440.65	1,443.70	3.05	56.22	1.71 ₪
779	שפל	3,038.60	3,075.25	36.65	34.70	12.72 ₪

סה"כ לדייר:

פסגה	גבע	שפל	סה"כ	שיא ביקוש
131.50	83.85	859.05	1,074.40	11.73
128.11 ₪	49.56 ₪	312.73 ₪	490.41 ₪	

סה"כ צריכה
 סה"כ לתשלום

195.61 ₪	תשלום קבוע	
2.23 ₪	תשלום עבור גודל חיבור בKVA (3x40)	
688.25 ₪	סה"כ לתשלום	לא כולל מע"מ

התפלגות חיוב בש"ח לפי תעו"ז

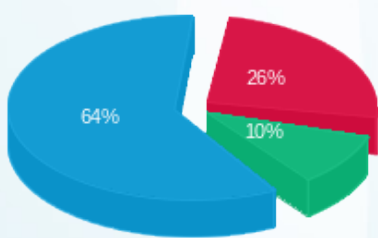

פסגה (128.11 ₪) ■
 גבע (49.56 ₪) ■
 שפל (312.73 ₪) ■

הסטוריית צריכה בקוט"ש

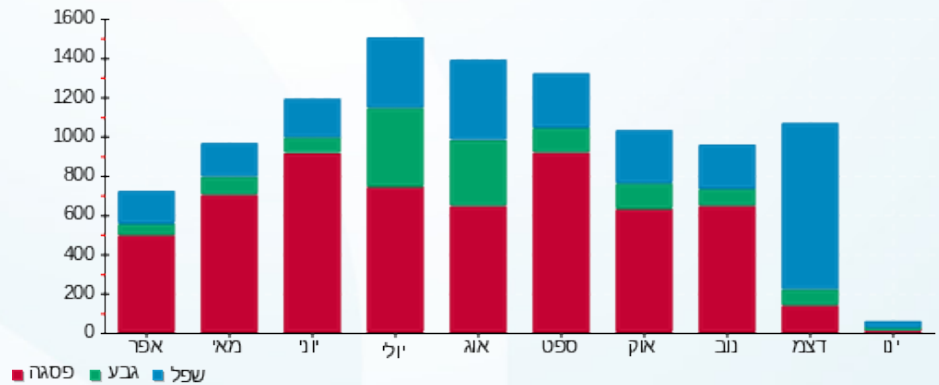

21/01/20 תאריך הפקה:
 01/01/20 תאריך קריאה נוכחית:
 02/12/19 תאריך קריאה קודמת:

שם דייר: ***סינאל מעבדה
 שם אתר: בית המילניום רעננה

לקוח/ה נכבד/ה, אנו מתכבדים להגיש את חישוב צריכת החשמל לתקופה 01/01/20 - 02/12/19:

סינאל מעבדה - 1 - 17312960(3x32)

סוג תעריף	סוג צריכה	קריאה קודמת	קריאה נוכחית	סה"כ צריכה בקוט"ש	מחיר לקוט"ש בא"ג	סה"כ לתשלום
פרטי חשבון עבור תאריכים:						
777	פסגה	02/12/19	31/12/19	139.10	97.73	135.94 ₪
778	גבע	14,341.40	14,480.50	88.50	59.22	52.41 ₪
779	שפל	8,010.40	8,919.10	908.70	36.48	331.49 ₪
פרטי חשבון עבור תאריכים:						
777	פסגה	01/01/20	01/01/20	13.70	93.10	12.75 ₪
778	גבע	3,673.40	3,678.70	5.30	56.22	2.98 ₪
779	שפל	8,919.10	8,993.00	73.90	34.70	25.64 ₪

סה"כ לדייר:

פסגה	גבע	שפל	סה"כ	שיא ביקוש
152.80	93.80	982.60	1,229.20	19.28
148.70 ₪	55.39 ₪	357.14 ₪	561.22 ₪	

סה"כ צריכה
 סה"כ לתשלום

195.61 ₪	תשלום קבוע	
1.78 ₪	תשלום עבור גודל חיבור בKVA (3x32)	
758.62 ₪	סה"כ לתשלום	לא כולל מע"מ

התפלגות חיוב בש"ח לפי תעו"ז

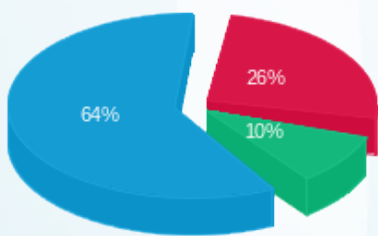

פסגה (148.70 ₪) ■
 גבע (55.39 ₪) ■
 שפל (357.14 ₪) ■

הסטוריית צריכה בקוט"ש

