



25/01/20 תאריך הפקה:
 21/01/20 תאריך קריאה נוכחית:
 20/12/19 תאריך קריאה קודמת:

שם דייר: דיירים
שם אתר: גן בעיר - רמת גן

לקוח/ה נכבד/ה, אנו מתכבדים להגיש את חישוב צריכת החשמל לתקופה 20/12/19 - 21/01/20:

צילר 3 - 1 - 00016761(0x0)

סוג תעריף	סוג צריכה	קריאה קודמת	קריאה נוכחית	סה"כ צריכה בקוט"ש	מחיר לקוט"ש בא"ג	סה"כ לתשלום
פרטי חשבון עבור תאריכים:						
		20/12/19	31/12/19			
777	פסגה	154,412.80	154,431.82	-19.02	97.73	₪ -18.58
778	גבע	73,721.93	73,732.12	-10.19	59.22	₪ -6.04
779	שפל	198,937.67	199,014.15	-76.48	36.48	₪ -27.90
פרטי חשבון עבור תאריכים:						
		01/01/20	21/01/20			
777	פסגה	154,431.82	154,465.14	-33.33	93.10	₪ -31.03
778	גבע	73,732.12	73,747.50	-15.38	56.22	₪ -8.64
779	שפל	199,014.15	199,135.73	-121.58	34.70	₪ -42.19

מא 2 - 1 - 00017621(0x0)

סוג תעריף	סוג צריכה	קריאה קודמת	קריאה נוכחית	סה"כ צריכה בקוט"ש	מחיר לקוט"ש בא"ג	סה"כ לתשלום
פרטי חשבון עבור תאריכים:						
		20/12/19	31/12/19			
777	פסגה	773,891.98	773,908.80	-16.82	97.73	₪ -16.44
778	גבע	416,409.76	416,418.69	-8.93	59.22	₪ -5.29
779	שפל	844,271.39	844,338.79	-67.40	36.48	₪ -24.59
פרטי חשבון עבור תאריכים:						
		01/01/20	21/01/20			
777	פסגה	773,908.80	774,272.37	-363.58	93.10	₪ -338.49
778	גבע	416,418.69	416,533.16	-114.47	56.22	₪ -64.35
779	שפל	844,338.79	845,527.00	-1,188.21	34.70	₪ -412.31

מא 2 - 1 - 00017621(0x0)

סוג תעריף	סוג צריכה	קריאה קודמת	קריאה נוכחית	סה"כ צריכה בקוט"ש	מחיר לקוט"ש בא"ג	סה"כ לתשלום
פרטי חשבון עבור תאריכים:						
		20/12/19	31/12/19			
777	פסגה	731,669.89	732,634.55	-964.66	97.73	₪ -942.76
778	גבע	397,067.37	397,551.89	-484.52	59.22	₪ -286.94
779	שפל	920,285.58	924,021.26	-3,735.68	36.48	₪ -1,362.78
פרטי חשבון עבור תאריכים:						
		01/01/20	21/01/20			





מא 1 - 2 - 00017621 (0x0)

סוג תעריף	סוג צריכה	קריאה קודמת	קריאה נוכחית	סה"כ צריכה בקוט"ש	מחיר לקוט"ש בא"ג	סה"כ לתשלום
777	פסגה	732,634.55	733,342.33	-707.78	93.10	₪ -658.94
778	גבע	397,551.89	397,887.98	-336.09	56.22	₪ -188.95
779	שפל	924,021.26	926,596.74	-2,575.48	34.70	₪ -893.69

מא - משאבות - 3 - 00017621 (0x0)

סוג תעריף	סוג צריכה	קריאה קודמת	קריאה נוכחית	סה"כ צריכה בקוט"ש	מחיר לקוט"ש בא"ג	סה"כ לתשלום
פרטי חשבון עבור תאריכים:						
		20/12/19	31/12/19			
777	פסגה	1,999,999.98	1,999,999.98	0.00	97.73	₪ 0.00
778	גבע	0.00	0.00	0.00	59.22	₪ 0.00
779	שפל	0.00	0.00	0.00	36.48	₪ 0.00
פרטי חשבון עבור תאריכים:						
		01/01/20	21/01/20			
777	פסגה	1,999,999.98	1,999,999.98	0.00	93.10	₪ 0.00
778	גבע	0.00	0.00	0.00	56.22	₪ 0.00
779	שפל	0.00	0.00	0.00	34.70	₪ 0.00

סיעודית חיוני - 4 - 00017621 (0x0)

סוג תעריף	סוג צריכה	קריאה קודמת	קריאה נוכחית	סה"כ צריכה בקוט"ש	מחיר לקוט"ש בא"ג	סה"כ לתשלום
פרטי חשבון עבור תאריכים:						
		20/12/19	31/12/19			
777	פסגה	101,039.50	101,296.43	-256.94	97.73	₪ -251.10
778	גבע	52,505.15	52,685.45	-180.30	59.22	₪ -106.77
779	שפל	131,694.28	132,630.01	-935.73	36.48	₪ -341.36
פרטי חשבון עבור תאריכים:						
		01/01/20	21/01/20			
777	פסגה	101,296.43	101,853.70	-557.27	93.10	₪ -518.82
778	גבע	52,685.45	52,995.62	-310.17	56.22	₪ -174.38
779	שפל	132,630.01	134,332.40	-1,702.39	34.70	₪ -590.73

סיעודית א - 5 - 00017621 (0x0)

סוג תעריף	סוג צריכה	קריאה קודמת	קריאה נוכחית	סה"כ צריכה בקוט"ש	מחיר לקוט"ש בא"ג	סה"כ לתשלום
פרטי חשבון עבור תאריכים:						
		20/12/19	31/12/19			
777	פסגה	138,437.60	138,987.47	-549.87	97.73	₪ -537.39
778	גבע	77,852.66	78,248.55	-395.89	59.22	₪ -234.44
779	שפל	211,946.40	214,250.06	-2,303.66	36.48	₪ -840.37
פרטי חשבון עבור תאריכים:						
		01/01/20	21/01/20			





סיעודית א - 5 - 00017621(0x0)

סוג תעריף	סוג צריכה	קריאה קודמת	קריאה נוכחית	סה"כ צריכה בקוט"ש	מחיר לקוט"ש בא"ג	סה"כ לתשלום
777	פסגה	138,987.47	140,361.76	-1,374.28	93.10	1,279.46 ₪
778	גבע	78,248.55	79,107.30	-858.75	56.22	482.79 ₪
779	שפל	214,250.06	219,753.70	-5,503.64	34.70	1,909.76 ₪

מטבח חיוני - 6 - 00017621(0x0)

סוג תעריף	סוג צריכה	קריאה קודמת	קריאה נוכחית	סה"כ צריכה בקוט"ש	מחיר לקוט"ש בא"ג	סה"כ לתשלום
פרטי חשבון עבור תאריכים:						
		20/12/19	31/12/19			
777	פסגה	131,858.45	131,977.70	-119.25	97.73	116.54 ₪
778	גבע	63,564.41	63,779.85	-215.44	59.22	127.58 ₪
779	שפל	181,520.83	182,222.17	-701.33	36.48	255.85 ₪
פרטי חשבון עבור תאריכים:						
		01/01/20	21/01/20			
777	פסגה	131,977.70	132,191.63	-213.93	93.10	199.17 ₪
778	גבע	63,779.85	64,185.12	-405.27	56.22	227.84 ₪
779	שפל	182,222.17	183,518.03	-1,295.87	34.70	449.67 ₪

מטבח - 7 - 00017621(0x0)

סוג תעריף	סוג צריכה	קריאה קודמת	קריאה נוכחית	סה"כ צריכה בקוט"ש	מחיר לקוט"ש בא"ג	סה"כ לתשלום
פרטי חשבון עבור תאריכים:						
		20/12/19	31/12/19			
777	פסגה	171,855.80	172,010.86	-155.06	97.73	151.54 ₪
778	גבע	69,234.78	69,459.79	-225.01	59.22	133.25 ₪
779	שפל	188,215.83	189,612.48	-1,396.65	36.48	509.50 ₪
פרטי חשבון עבור תאריכים:						
		01/01/20	21/01/20			
777	פסגה	172,010.86	172,249.43	-238.57	93.10	222.11 ₪
778	גבע	69,459.79	69,813.82	-354.03	56.22	199.03 ₪
779	שפל	189,612.48	191,947.14	-2,334.66	34.70	810.13 ₪

ראשי - 8 - 00017621(0x0)

סוג תעריף	סוג צריכה	קריאה קודמת	קריאה נוכחית	סה"כ צריכה בקוט"ש	מחיר לקוט"ש בא"ג	סה"כ לתשלום
פרטי חשבון עבור תאריכים:						
		20/12/19	31/12/19			
777	פסגה	5,831,408.65	5,844,946.60	13,537.95	97.73	13,230.64 ₪
778	גבע	3,055,171.50	3,062,925.35	7,753.85	59.22	4,591.83 ₪
779	שפל	8,331,663.75	8,383,214.75	51,551.00	36.48	18,805.80 ₪
פרטי חשבון עבור תאריכים:						
		01/01/20	21/01/20			



ראשי - 8 - 00017621 (0x0)

סוג תעריף	סוג צריכה	קריאה קודמת	קריאה נוכחית	סה"כ צריכה בקוט"ש	מחיר לקוט"ש בא"ג	סה"כ לתשלום
777	פסגה	5,844,946.60	5,872,653.90	27,707.30	93.10	25,795.50 ₪
778	גבע	3,062,925.35	3,076,798.50	13,873.15	56.22	7,799.48 ₪
779	שפל	8,383,214.75	8,479,924.00	96,709.25	34.70	33,558.11 ₪

סה"כ לדייר:

פסגה	גבע	שפל	סה"כ	שיא ביקוש
35,674.90	17,712.56	124,321.48	177,708.95	798.40
₪ 33,743.76	₪ 10,145.01	₪ 43,893.10	₪ 87,781.87	

סה"כ צריכה
סה"כ לתשלום

₪ 36.10	תשלום קבוע	
₪ 0.00	תשלום עבור גודל חיבור ב KVA (0x0)	
₪ 87,817.97	סה"כ	
₪ 14,929.06	מע"מ 17.00%	
₪ 102,747.03	סה"כ לתשלום	כולל מע"מ

התפלגות חיוב בש"ח לפי תעו"ז

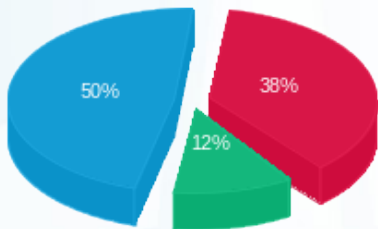

פסגה (₪ 33,743.76) ■
גבע (₪ 10,145.01) ■
שפל (₪ 43,893.10) ■

הסטוריית צריכה בקוט"ש

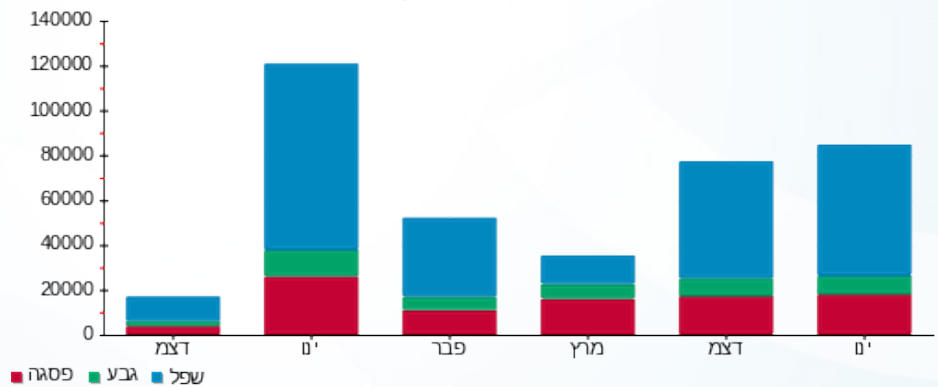



25/01/20 תאריך הפקה:
 21/01/20 תאריך קריאה נוכחית:
 20/12/19 תאריך קריאה קודמת:

שם דייר: מטבח
 שם אתר: גן בעיר - רמת גן

לקוח/ה נכבד/ה, אנו מתכבדים להגיש את חישוב צריכת החשמל לתקופה 20/12/19 - 21/01/20:

מטבח חיוני - 6 - 00017621(0x0)

סה"כ לתשלום	מחיר לקוט"ש בא"ג	סה"כ צריכה בקוט"ש	קריאה נוכחית	קריאה קודמת	סוג צריכה	סוג תעריף
			31/12/19	20/12/19	פרטי חשבון עבור תאריכים:	
116.54 ₪	97.73	119.25	131,977.70	131,858.45	פסגה	777
127.58 ₪	59.22	215.44	63,779.85	63,564.41	גבע	778
255.85 ₪	36.48	701.33	182,222.17	181,520.83	שפל	779
			21/01/20	01/01/20	פרטי חשבון עבור תאריכים:	
199.17 ₪	93.10	213.93	132,191.63	131,977.70	פסגה	777
227.84 ₪	56.22	405.27	64,185.12	63,779.85	גבע	778
449.67 ₪	34.70	1,295.87	183,518.03	182,222.17	שפל	779

מטבח - 7 - 00017621(0x0)

סה"כ לתשלום	מחיר לקוט"ש בא"ג	סה"כ צריכה בקוט"ש	קריאה נוכחית	קריאה קודמת	סוג צריכה	סוג תעריף
			31/12/19	20/12/19	פרטי חשבון עבור תאריכים:	
151.54 ₪	97.73	155.06	172,010.86	171,855.80	פסגה	777
133.25 ₪	59.22	225.01	69,459.79	69,234.78	גבע	778
509.50 ₪	36.48	1,396.65	189,612.48	188,215.83	שפל	779
			21/01/20	01/01/20	פרטי חשבון עבור תאריכים:	
222.11 ₪	93.10	238.57	172,249.43	172,010.86	פסגה	777
199.03 ₪	56.22	354.03	69,813.82	69,459.79	גבע	778
810.13 ₪	34.70	2,334.66	191,947.14	189,612.48	שפל	779

סה"כ לדייר:

שיא ביקוש	סה"כ	שפל	גבע	פסגה
68.54	7,655.07	5,728.51	1,199.75	726.81
	3,402.21 ₪	2,025.14 ₪	687.71 ₪	689.36 ₪

סה"כ צריכה
 סה"כ לתשלום





36.10 ₪	תשלום קבוע	
0.00 ₪	תשלום עבור גודל חיבור ב-KVA (0x0)	
3,438.31 ₪	סה"כ	
584.51 ₪	מע"מ 17.00%	
4,022.82 ₪	סה"כ לתשלום	כולל מע"מ

התפלגות חיוב בש"ח לפי תעו"ז

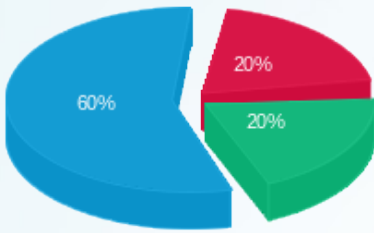

- פסגה (689.36 ₪)
- גבע (687.71 ₪)
- שפל (2,025.14 ₪)

הסטוריית צריכה בקוט"ש

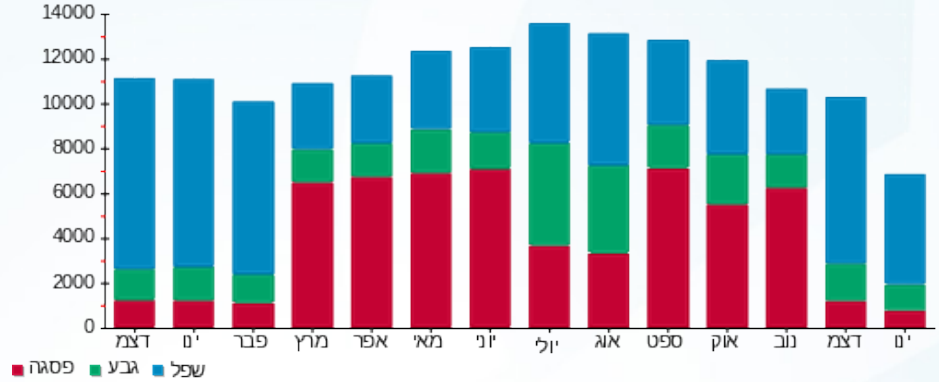



25/01/20 תאריך הפקה:
 21/01/20 תאריך קריאה נוכחית:
 20/12/19 תאריך קריאה קודמת:

שם דייר: מיזוג אוויר
שם אתר: גן בעיר - רמת גן

לקוח/ה נכבד/ה, אנו מתכבדים להגיש את חישוב צריכת החשמל לתקופה 20/12/19 - 21/01/20:

צילר 3 - 1 - 00016761 (0x0)

סוג תעריף	סוג צריכה	קריאה קודמת	קריאה נוכחית	סה"כ צריכה בקוט"ש	מחיר לקוט"ש בא"ג	סה"כ לתשלום
פרטי חשבון עבור תאריכים:						
		20/12/19	31/12/19			
777	פסגה	154,412.80	154,431.82	19.02	97.73	18.58 ₪
778	גבע	73,721.93	73,732.12	10.19	59.22	6.04 ₪
779	שפל	198,937.67	199,014.15	76.48	36.48	27.90 ₪
פרטי חשבון עבור תאריכים:						
		01/01/20	21/01/20			
777	פסגה	154,431.82	154,465.14	33.33	93.10	31.03 ₪
778	גבע	73,732.12	73,747.50	15.38	56.22	8.64 ₪
779	שפל	199,014.15	199,135.73	121.58	34.70	42.19 ₪

מא 2 - 1 - 00017621 (0x0)

סוג תעריף	סוג צריכה	קריאה קודמת	קריאה נוכחית	סה"כ צריכה בקוט"ש	מחיר לקוט"ש בא"ג	סה"כ לתשלום
פרטי חשבון עבור תאריכים:						
		20/12/19	31/12/19			
777	פסגה	773,891.98	773,908.80	16.82	97.73	16.44 ₪
778	גבע	416,409.76	416,418.69	8.93	59.22	5.29 ₪
779	שפל	844,271.39	844,338.79	67.40	36.48	24.59 ₪
פרטי חשבון עבור תאריכים:						
		01/01/20	21/01/20			
777	פסגה	773,908.80	774,272.37	363.58	93.10	338.49 ₪
778	גבע	416,418.69	416,533.16	114.47	56.22	64.35 ₪
779	שפל	844,338.79	845,527.00	1,188.21	34.70	412.31 ₪

מא 2 - 1 - 00017621 (0x0)

סוג תעריף	סוג צריכה	קריאה קודמת	קריאה נוכחית	סה"כ צריכה בקוט"ש	מחיר לקוט"ש בא"ג	סה"כ לתשלום
פרטי חשבון עבור תאריכים:						
		20/12/19	31/12/19			
777	פסגה	731,669.89	732,634.55	964.66	97.73	942.76 ₪
778	גבע	397,067.37	397,551.89	484.52	59.22	286.94 ₪
779	שפל	920,285.58	924,021.26	3,735.68	36.48	1,362.78 ₪
פרטי חשבון עבור תאריכים:						
		01/01/20	21/01/20			





מא 1 - 2 - 00017621 (0x0)

סוג תעריף	סוג צריכה	קריאה קודמת	קריאה נוכחית	סה"כ צריכה בקוט"ש	מחיר לקוט"ש בא"ג	סה"כ לתשלום
777	פסגה	732,634.55	733,342.33	707.78	93.10	658.94 ₪
778	גבע	397,551.89	397,887.98	336.09	56.22	188.95 ₪
779	שפל	924,021.26	926,596.74	2,575.48	34.70	893.69 ₪

מא משאבות 3 - 00017621 (0x0)

סוג תעריף	סוג צריכה	קריאה קודמת	קריאה נוכחית	סה"כ צריכה בקוט"ש	מחיר לקוט"ש בא"ג	סה"כ לתשלום
פרטי חשבון עבור תאריכים:						
		20/12/19	31/12/19			
777	פסגה	1,999,999.98	1,999,999.98	0.00	97.73	0.00 ₪
778	גבע	0.00	0.00	0.00	59.22	0.00 ₪
779	שפל	0.00	0.00	0.00	36.48	0.00 ₪
פרטי חשבון עבור תאריכים:						
		01/01/20	21/01/20			
777	פסגה	1,999,999.98	1,999,999.98	0.00	93.10	0.00 ₪
778	גבע	0.00	0.00	0.00	56.22	0.00 ₪
779	שפל	0.00	0.00	0.00	34.70	0.00 ₪

סה"כ לדירי:

פסגה	גבע	שפל	סה"כ	שיא ביקוש
2,105.18	969.58	7,764.84	10,839.60	64.57
₪ 2,006.24	₪ 560.21	₪ 2,763.46	₪ 5,329.90	

סה"כ צריכה
סה"כ לתשלום

₪ 36.10	תשלום קבוע	
₪ 0.00	תשלום עבור גודל חיבור בKVA (0x0)	
₪ 5,366.00	סה"כ	
₪ 912.22	מע"מ 17.00%	
₪ 6,278.23	סה"כ לתשלום	כולל מע"מ

התפלגות חיוב בש"ח לפי תע"ז

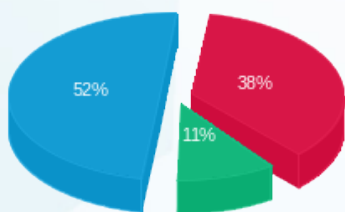

פסגה (2,006.24 ₪)
גבע (560.21 ₪)
שפל (2,763.46 ₪)

הסטוריית צריכה בקוט"ש

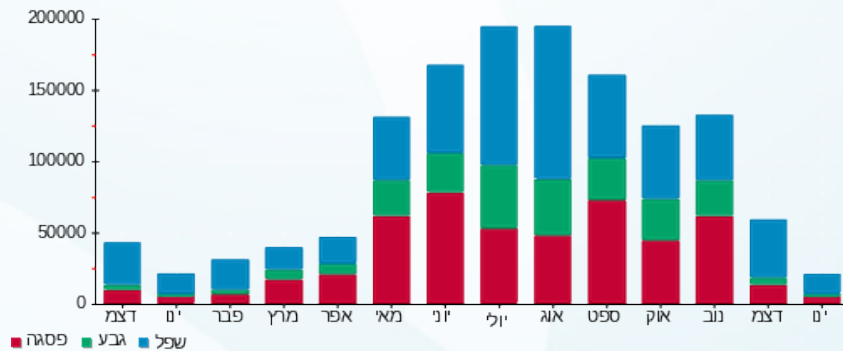



25/01/20 תאריך הפקה:
 21/01/20 תאריך קריאה נוכחית:
 20/12/19 תאריך קריאה קודמת:

שם דייר: סעודית
 שם אתר: גן בעיר - רמת גן

לקוח/ה נכבד/ה, אנו מתכבדים להגיש את חישוב צריכת החשמל לתקופה 20/12/19 - 21/01/20:

סעודית חיוני - 4 - 00017621(0x0)

סה"כ לתשלום	מחיר לקוט"ש בא"ג	סה"כ צריכה בקוט"ש	קריאה נוכחית	קריאה קודמת	סוג צריכה	סוג תעריף
			31/12/19	20/12/19	פרטי חשבון עבור תאריכים:	
251.10 ₪	97.73	256.94	101,296.43	101,039.50	פסגה	777
106.77 ₪	59.22	180.30	52,685.45	52,505.15	גבע	778
341.36 ₪	36.48	935.73	132,630.01	131,694.28	שפל	779
			21/01/20	01/01/20	פרטי חשבון עבור תאריכים:	
518.82 ₪	93.10	557.27	101,853.70	101,296.43	פסגה	777
174.38 ₪	56.22	310.17	52,995.62	52,685.45	גבע	778
590.73 ₪	34.70	1,702.39	134,332.40	132,630.01	שפל	779

סעודית א - 5 - 00017621(0x0)

סה"כ לתשלום	מחיר לקוט"ש בא"ג	סה"כ צריכה בקוט"ש	קריאה נוכחית	קריאה קודמת	סוג צריכה	סוג תעריף
			31/12/19	20/12/19	פרטי חשבון עבור תאריכים:	
537.39 ₪	97.73	549.87	138,987.47	138,437.60	פסגה	777
234.44 ₪	59.22	395.89	78,248.55	77,852.66	גבע	778
840.37 ₪	36.48	2,303.66	214,250.06	211,946.40	שפל	779
			21/01/20	01/01/20	פרטי חשבון עבור תאריכים:	
1,279.46 ₪	93.10	1,374.28	140,361.76	138,987.47	פסגה	777
482.79 ₪	56.22	858.75	79,107.30	78,248.55	גבע	778
1,909.76 ₪	34.70	5,503.64	219,753.70	214,250.06	שפל	779

סה"כ לדייר:

שיא ביקוש	סה"כ	שפל	גבע	פסגה
61.01	14,928.89	10,445.42	1,745.11	2,738.36
	7,267.38 ₪	3,682.22 ₪	998.39 ₪	2,586.77 ₪

סה"כ צריכה
 סה"כ לתשלום





36.10 ₪	תשלום קבוע	
0.00 ₪	תשלום עבור גודל חיבור ב-KVA (0x0)	
7,303.48 ₪	סה"כ	
1,241.59 ₪	מע"מ 17.00%	
8,545.07 ₪	סה"כ לתשלום	כולל מע"מ

התפלגות חיוב בש"ח לפי תעו"ז

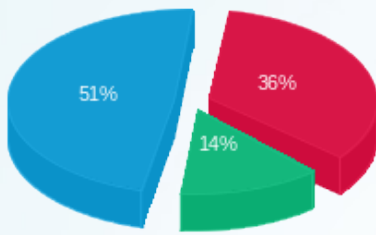

- פסגה (2,586.77 ₪)
- גבע (998.39 ₪)
- שפל (3,682.22 ₪)

הסטוריית צריכה בקוט"ש

