



26/01/20 תאריך הפקה:
 21/01/20 תאריך קריאה נוכחית:
 22/12/19 תאריך קריאה קודמת:

שם דייר: HDL 26
 שם אתר: קניון מול הים

לקוח/ה נכבד/ה, אנו מתכבדים להגיש את חישוב צריכת החשמל לתקופה 21/01/20 - 22/12/19:

HDL 26 - (3x25)00012730 - 6

סוג תעריף	סוג צריכה	קריאה קודמת	קריאה נוכחית	סה"כ צריכה בקוט"ש	מחיר לקוט"ש בא"ג	סה"כ לתשלום
פרטי חשבון עבור תאריכים:						
777	פסגה	22/12/19	31/12/19	38.98	97.73	132,062.98
778	גבע	96,189.32	96,192.23	2.91	59.22	132,023.99
779	שפל	78,088.85	78,161.68	72.82	36.48	96,192.23
פרטי חשבון עבור תאריכים:						
777	פסגה	132,062.98	132,134.06	71.08	93.10	132,062.98
778	גבע	96,192.23	96,199.65	7.42	56.22	96,192.23
779	שפל	78,161.68	78,327.20	165.52	34.70	78,161.68

סה"כ לדייר:

פסגה	גבע	שפל	סה"כ	שיא ביקוש
110.07	10.33	238.34	358.74	9.75
104.28 ₪	5.89 ₪	84.00 ₪	194.17 ₪	

סה"כ צריכה
 סה"כ לתשלום

200.95 ₪	תשלום קבוע	
2.31 ₪	תשלום עבור גודל חיבור בKVA (3x25)	
0.983	מקדם הספק	
0.00 ₪	תשלום עבור מקדם הספק	
397.43 ₪	סה"כ לתשלום	לא כולל מע"מ

התפלגות חיוב בש"ח לפי תע"ז

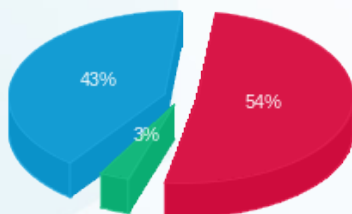

פסגה (104.28 ₪) 54%
 גבע (5.89 ₪) 43%
 שפל (84.00 ₪) 3%

הסטוריית צריכה בקוט"ש

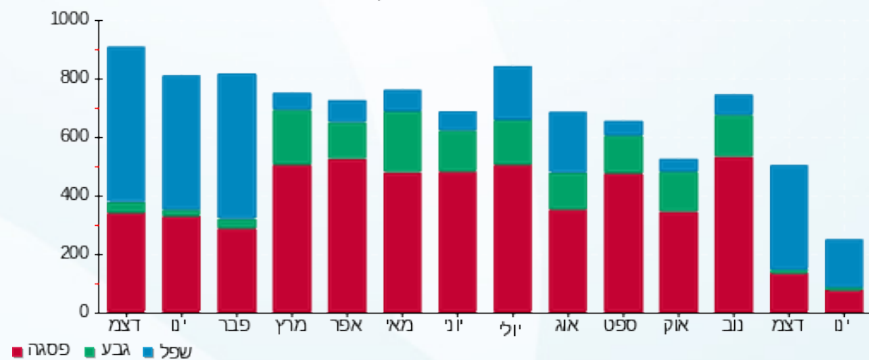

26/01/20 תאריך הפקה:
 21/01/20 תאריך קריאה נוכחית:
 22/12/19 תאריך קריאה קודמת:

שם דייר: IDIGITAL 55
 שם אתר: קניון מול הים

לקוח/ה נכבד/ה, אנו מתכבדים להגיש את חישוב צריכת החשמל לתקופה 21/01/20 - 22/12/19:

IDIGITAL 55 - (3x63)00020411 - 5

סוג תעריף	סוג צריכה	קריאה קודמת	קריאה נוכחית	סה"כ צריכה בקוט"ש	מחיר לקוט"ש בא"ג	סה"כ לתשלום
פרטי חשבון עבור תאריכים:						
		22/12/19	31/12/19			
777	פסגה	300,486.53	300,775.27	288.74	97.73	282.19 ₪
778	גבע	177,572.08	177,613.87	41.78	59.22	24.74 ₪
779	שפל	178,210.77	178,801.62	590.85	36.48	215.54 ₪
פרטי חשבון עבור תאריכים:						
		01/01/20	21/01/20			
777	פסגה	300,775.27	301,275.28	500.007	93.10	465.51 ₪
778	גבע	177,613.87	177,705.10	91.24	56.22	51.29 ₪
779	שפל	178,801.62	179,957.25	1,155.63	34.70	401.00 ₪

סה"כ לדייר:

שיא ביקוש	סה"כ	שפל	גבע	פסגה	סה"כ צריכה
14.91	2,668.25	1,746.48	133.02	788.75	סה"כ לתשלום
	1,440.28 ₪	616.55 ₪	76.04 ₪	747.69 ₪	

200.95 ₪	תשלום קבוע	
5.82 ₪	תשלום עבור גודל חיבור בKVA (3x63)	
0.956	מקדם הספק	
0.00 ₪	תשלום עבור מקדם הספק	
1,647.05 ₪	סה"כ לתשלום	לא כולל מע"מ

התפלגות חיוב בש"ח לפי תע"ז

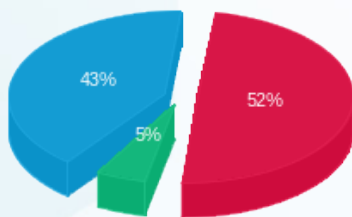

פסגה (747.69 ₪) 52%
 גבע (76.04 ₪) 5%
 שפל (616.55 ₪) 43%

הסטוריית צריכה בקוט"ש

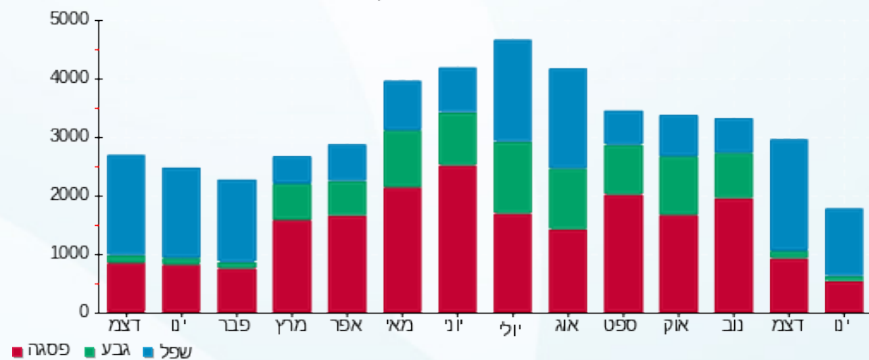

26/01/20 תאריך הפקה:
 21/01/20 תאריך קריאה נוכחית:
 22/12/19 תאריך קריאה קודמת:

שם דייר: IDIGITAL מחסן
 שם אתר: קניון מול הים

לקוח/ה נכבד/ה, אנו מתכבדים להגיש את חישוב צריכת החשמל לתקופה 21/01/20 - 22/12/19:

IDIGITAL מחסן 5 - 00010264(3x40)

סוג תעריף	סוג צריכה	קריאה קודמת	קריאה נוכחית	סה"כ צריכה בקוט"ש	מחיר לקוט"ש בא"ג	סה"כ לתשלום
פרטי חשבון עבור תאריכים:						
777	פסגה	22/12/19	31/12/19	16.52	97.73	16.15 ₪
778	גבע	20,921.79	20,929.07	7.27	59.22	4.31 ₪
779	שפל	48,081.05	48,140.96	59.90	36.48	21.85 ₪
פרטי חשבון עבור תאריכים:						
777	פסגה	01/01/20	21/01/20	27.76	93.10	25.84 ₪
778	גבע	20,929.07	20,942.32	13.25	56.22	7.45 ₪
779	שפל	48,140.96	48,242.83	101.88	34.70	35.35 ₪

סה"כ לדייר:

פסגה	גבע	שפל	סה"כ	שיא ביקוש
44.28	20.52	161.78	226.58	1.91
₪ 41.99	₪ 11.76	₪ 57.20	₪ 110.95	

סה"כ צריכה
 סה"כ לתשלום

200.95 ₪	תשלום קבוע	לא כולל מע"מ
3.70 ₪	תשלום עבור גודל חיבור בKVA (3x40)	
0.951	מקדם הספק	
0.00 ₪	תשלום עבור מקדם הספק	
315.60 ₪	סה"כ לתשלום	

התפלגות חיוב בש"ח לפי תע"ז

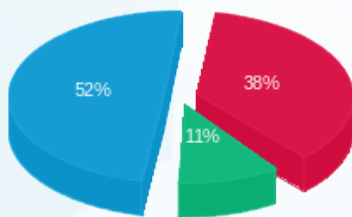

פסגה (41.99 ₪)
 גבע (11.76 ₪)
 שפל (57.20 ₪)

הסטוריית צריכה בקוט"ש

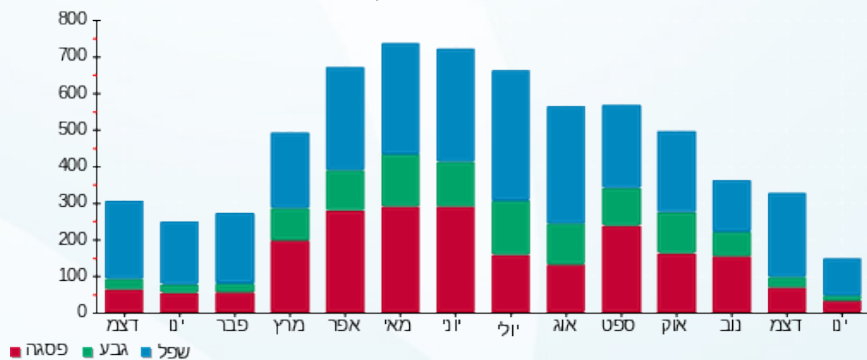



26/01/20 תאריך הפקה:
 21/01/20 תאריך קריאה נוכחית:
 22/12/19 תאריך קריאה קודמת:

שם דייר: MAC 9
 שם אתר: קניון מול הים

לקוח/ה נכבד/ה, אנו מתכבדים להגיש את חישוב צריכת החשמל לתקופה 21/01/20 - 22/12/19:

MAC 9 - (3x63)14155729 - 3

סוג תעריף	סוג צריכה	קריאה קודמת	קריאה נוכחית	סה"כ צריכה בקוט"ש	מחיר לקוט"ש בא"ג	סה"כ לתשלום
פרטי חשבון עבור תאריכים:						
777	פסגה	22/12/19	31/12/19	563.30	97.73	550.51 ₪
778	גבע	58,597.90	58,644.50	46.60	59.22	27.60 ₪
779	שפל	86,042.80	87,005.10	962.30	36.48	351.05 ₪
פרטי חשבון עבור תאריכים:						
777	פסגה	129,735.70	130,657.10	921.40	93.10	857.82 ₪
778	גבע	58,644.50	58,759.20	114.70	56.22	64.48 ₪
779	שפל	87,005.10	88,773.40	1,768.30	34.70	613.60 ₪

סה"כ לדייר:

פסגה	גבע	שפל	סה"כ	שיא ביקוש
1,484.70	161.30	2,730.60	4,376.60	30.62
₪ 1,408.34	₪ 92.08	₪ 964.65	₪ 2,465.06	

סה"כ צריכה
 סה"כ לתשלום

200.95 ₪	תשלום קבוע	
5.82 ₪	תשלום עבור גודל חיבור בKVA (3x63)	
0.988	מקדם הספק	
0.00 ₪	תשלום עבור מקדם הספק	
2,671.84 ₪	סה"כ לתשלום	לא כולל מע"מ

התפלגות חיוב בש"ח לפי תעו"ז

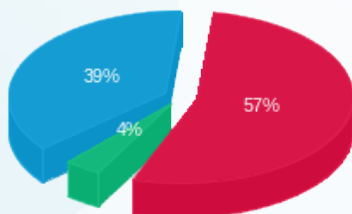

■ פסגה (₪ 1,408.34)
 ■ גבע (₪ 92.08)
 ■ שפל (₪ 964.65)

הסטוריית צריכה בקוט"ש

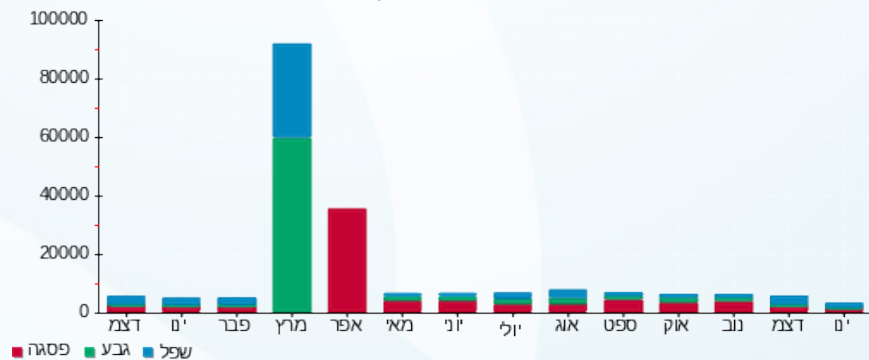



26/01/20 תאריך הפקדה:
 21/01/20 תאריך קריאה נוכחית:
 22/12/19 תאריך קריאה קודמת:

שם דייר: VANS
 שם אתר: קניון מול הים

לקוח/ה נכבד/ה, אנו מתכבדים להגיש את חישוב צריכת החשמל לתקופה 21/01/20 - 22/12/19:

VANS - (3x80)00025207 - 7

סוג תעריף	סוג צריכה	קריאה קודמת	קריאה נוכחית	סה"כ צריכה בקוט"ש	מחיר לקוט"ש בא"ג	סה"כ לתשלום
פרטי חשבון עבור תאריכים:						
		22/12/19	31/12/19			
777	פסגה	408,805.50	409,330.41	524.92	97.73	513.00 ₪
778	גבע	250,493.06	250,534.82	41.76	59.22	24.73 ₪
779	שפל	275,617.25	276,469.56	852.31	36.48	310.92 ₪
פרטי חשבון עבור תאריכים:						
		01/01/20	21/01/20			
777	פסגה	409,330.41	410,329.97	999.56	93.10	930.59 ₪
778	גבע	250,534.82	250,622.72	87.91	56.22	49.42 ₪
779	שפל	276,469.56	278,236.08	1,766.51	34.70	612.98 ₪

סה"כ לדייר:

פסגה	גבע	שפל	סה"כ	שיא ביקוש
1,524.47	129.67	2,618.83	4,272.97	35.15
₪ 1,443.59	₪ 74.15	₪ 923.90	₪ 2,441.64	

סה"כ צריכה
 סה"כ לתשלום

200.95 ₪	תשלום קבוע	
7.39 ₪	תשלום עבור גודל חיבור ב-KVA (3x80)	
0.926	מקדם הספק	
0.00 ₪	תשלום עבור מקדם הספק	
2,649.99 ₪	סה"כ לתשלום	לא כולל מע"מ

התפלגות חיוב בש"ח לפי תע"ז

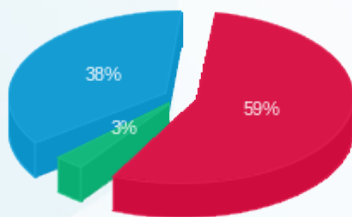

פסגה (₪ 1,443.59)
 גבע (₪ 74.15)
 שפל (₪ 923.90)

הסטוריית צריכה בקוט"ש

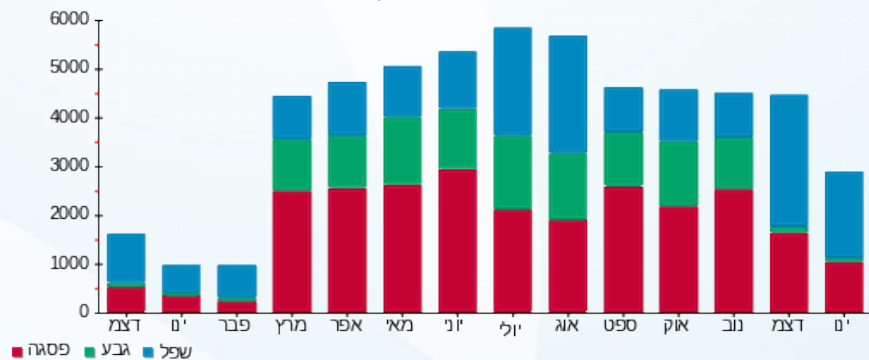



26/01/20 תאריך הפקה:
 21/01/20 תאריך קריאה נוכחית:
 22/12/19 תאריך קריאה קודמת:

שם דייר: W24
 שם אתר: קניון מול הים

לקוח/ה נכבד/ה, אנו מתכבדים להגיש את חישוב צריכת החשמל לתקופה 21/01/20 - 22/12/19:

W24 - (3x25)00022440 - 6

סוג תעריף	סוג צריכה	קריאה קודמת	קריאה נוכחית	סה"כ צריכה בקוט"ש	מחיר לקוט"ש בא"ג	סה"כ לתשלום
פרטי חשבון עבור תאריכים:						
777	פסגה	22/12/19	31/12/19	424.26	97.73	414.63 ₪
778	גבע	12,844.04	12,875.76	31.72	59.22	18.79 ₪
779	שפל	17,340.71	17,939.69	598.97	36.48	218.51 ₪
פרטי חשבון עבור תאריכים:						
777	פסגה	28,289.30	29,034.10	744.81	93.10	693.42 ₪
778	גבע	12,875.76	12,955.89	80.13	56.22	45.05 ₪
779	שפל	17,939.69	19,049.76	1,110.07	34.70	385.19 ₪

סה"כ לדייר:

שיא ביקוש	סה"כ	שפל	גבע	פסגה
19.10	2,989.96	1,709.04	111.85	1,169.07
	1,775.58 ₪	603.70 ₪	63.83 ₪	1,108.04 ₪

סה"כ צריכה
 סה"כ לתשלום

200.95 ₪	תשלום קבוע	
2.31 ₪	תשלום עבור גודל חיבור בKVA (3x25)	
0.979	מקדם הספק	
0.00 ₪	תשלום עבור מקדם הספק	
1,978.84 ₪	סה"כ לתשלום	לא כולל מע"מ

התפלגות חיוב בש"ח לפי תע"ז

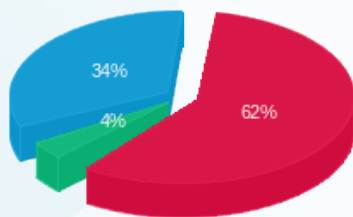

פסגה (1,108.04 ₪)
 גבע (63.83 ₪)
 שפל (603.70 ₪)

הסטוריית צריכה בקוט"ש

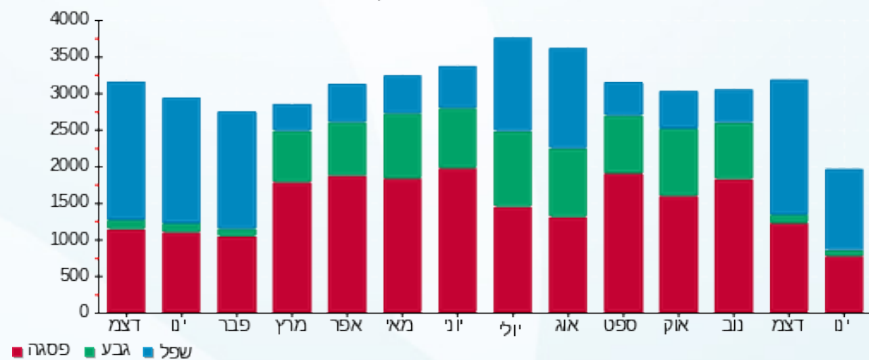



26/01/20 תאריך הפקה:
 21/01/20 תאריך קריאה נוכחית:
 22/12/19 תאריך קריאה קודמת:

שם דייר: אוניל 30
 שם אתר: קניון מול הים

לקוח/ה נכבד/ה, אנו מתכבדים להגיש את חישוב צריכת החשמל לתקופה 21/01/20 - 22/12/19:

אוניל 30 - 8 - 00012730 (3x40)

סוג תעריף	סוג צריכה	קריאה קודמת	קריאה נוכחית	סה"כ צריכה בקוט"ש	מחיר לקוט"ש בא"ג	סה"כ לתשלום
פרטי חשבון עבור תאריכים:						
777	פסגה	22/12/19	31/12/19	201.42	97.73	196.85 ₪
778	גבע	150,413.61	150,426.79	13.18	59.22	7.81 ₪
779	שפל	142,543.09	142,858.25	315.17	36.48	114.97 ₪
פרטי חשבון עבור תאריכים:						
777	פסגה	236,627.42	236,997.24	369.81	93.10	344.30 ₪
778	גבע	150,426.79	150,466.32	39.53	56.22	22.23 ₪
779	שפל	142,858.25	143,497.75	639.50	34.70	221.91 ₪

סה"כ לדייר:

פסגה	גבע	שפל	סה"כ	שיא ביקוש
571.24	52.71	954.66	1,578.61	15.97
₪ 541.15	₪ 30.03	₪ 336.88	₪ 908.06	

סה"כ צריכה
 סה"כ לתשלום

200.95 ₪	תשלום קבוע	לא כולל מע"מ
3.70 ₪	תשלום עבור גודל חיבור בKVA (3x40)	
0.927	מקדם הספק	
0.00 ₪	תשלום עבור מקדם הספק	
1,112.70 ₪	סה"כ לתשלום	

התפלגות חיוב בש"ח לפי תע"ז

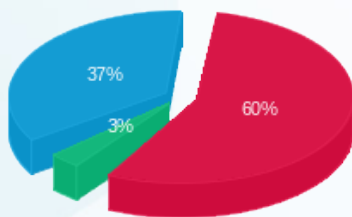

פסגה (₪ 541.15) 60%
 גבע (₪ 30.03) 3%
 שפל (₪ 336.88) 37%

הסטוריית צריכה בקוט"ש

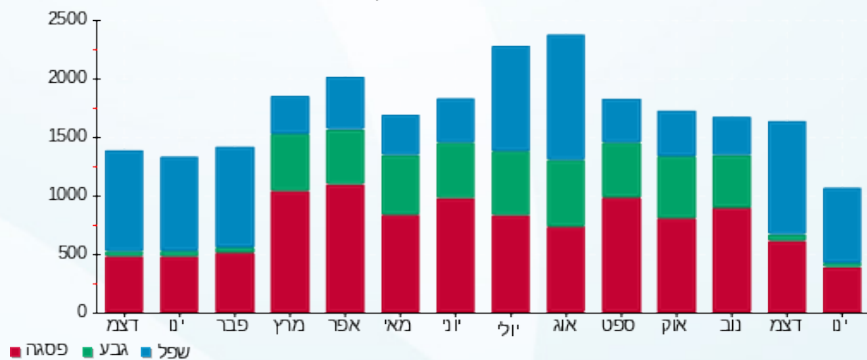



26/01/20 תאריך הפקה:
 21/01/20 תאריך קריאה נוכחית:
 22/12/19 תאריך קריאה קודמת:

שם דייר: אופטיקה מבט 25B
 שם אתר: קניון מול הים

לקוח/ה נכבד/ה, אנו מתכבדים להגיש את חישוב צריכת החשמל לתקופה 21/01/20 - 22/12/19:

אופטיקה מבט 1 - (3x25)00012730 - 25B

סוג תעריף	סוג צריכה	קריאה קודמת	קריאה נוכחית	סה"כ צריכה בקוט"ש	מחיר לקוט"ש בא"ג	סה"כ לתשלום
פרטי חשבון עבור תאריכים:						
		22/12/19	31/12/19			
777	פסגה	111,891.75	111,984.27	92.52	97.73	90.42 ₪
778	גבע	74,941.17	74,954.03	12.86	59.22	7.62 ₪
779	שפל	70,682.18	70,887.17	204.98	36.48	74.78 ₪
פרטי חשבון עבור תאריכים:						
		01/01/20	21/01/20			
777	פסגה	111,984.27	112,169.56	185.29	93.10	172.50 ₪
778	גבע	74,954.03	74,978.47	24.44	56.22	13.74 ₪
779	שפל	70,887.17	71,230.08	342.92	34.70	118.99 ₪

סה"כ לדייר:

פסגה	גבע	שפל	סה"כ	שיא ביקוש
277.81	37.30	547.90	863.01	9.37
₪ 262.92	₪ 21.36	₪ 193.77	₪ 478.05	

סה"כ צריכה
 סה"כ לתשלום

200.95 ₪	תשלום קבוע תשלום עבור גודל חיבור בKVA (3x25)	לא כולל מע"מ
2.31 ₪		
0.998	מקדם הספק	
0.00 ₪	תשלום עבור מקדם הספק	
681.31 ₪	סה"כ לתשלום	

התפלגות חיוב בש"ח לפי תע"ז

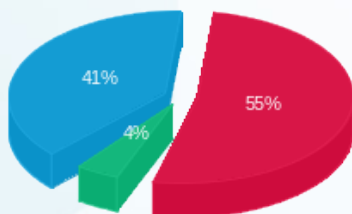

פסגה (262.92 ₪) 55%
 גבע (21.36 ₪) 4%
 שפל (193.77 ₪) 41%

הסטוריית צריכה בקוט"ש

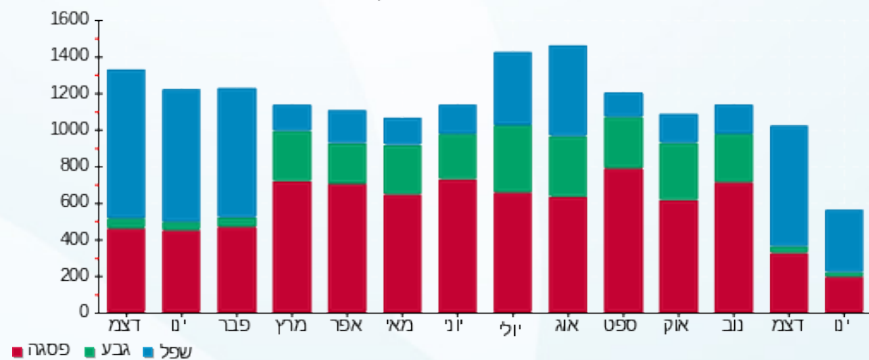



26/01/20 תאריך הפקה:
 21/01/20 תאריך קריאה נוכחית:
 22/12/19 תאריך קריאה קודמת:

שם דייר: אופטיקנה 82
 שם אתר: קניון מול הים

לקוח/ה נכבד/ה, אנו מתכבדים להגיש את חישוב צריכת החשמל לתקופה 21/01/20 - 22/12/19:

אופטיקנה 82 - 3 - 00023633 (3x40)

סה"כ לתשלום	מחיר לקוט"ש בא"ג	סה"כ צריכה בקוט"ש	קריאה נוכחית	קריאה קודמת	סוג צריכה	סוג תעריף
			31/12/19	22/12/19	פרטי חשבון עבור תאריכים:	
254.30 ₪	97.73	260.21	10,567.21	10,307.00	פסגה	777
20.46 ₪	59.22	34.54	5,221.83	5,187.29	גבע	778
180.57 ₪	36.48	494.99	6,279.81	5,784.83	שפל	779
			21/01/20	01/01/20	פרטי חשבון עבור תאריכים:	
413.10 ₪	93.10	443.71	11,010.92	10,567.21	פסגה	777
38.47 ₪	56.22	68.42	5,290.25	5,221.83	גבע	778
299.90 ₪	34.70	864.26	7,144.07	6,279.81	שפל	779

שילוט

סה"כ לתשלום	מחיר לקוט"ש בא"ג	סה"כ צריכה בקוט"ש	קריאה נוכחית	קריאה קודמת	סוג צריכה	סוג תעריף
			31/12/19	22/12/19	פרטי חשבון עבור תאריכים:	
0.00 ₪	97.73	0.00			פסגה	777
0.00 ₪	59.22	0.00			גבע	778
164.16 ₪	36.48	450.00			שפל	779

שילוט

סה"כ לדייר:

שיא ביקוש	סה"כ	שפל	גבע	פסגה
12.81	2,166.13	1,359.24	102.96	703.92
	1,206.79 ₪	480.47 ₪	58.92 ₪	667.40 ₪

סה"כ צריכה
 סה"כ לתשלום

200.95 ₪	תשלום קבוע	לא כולל מע"מ
3.70 ₪	תשלום עבור גודל חיבור בKVA (3x40)	
0.992	מקדם הספק	
0.00 ₪	תשלום עבור מקדם הספק	
1,575.59 ₪	סה"כ לתשלום	





התפלגות חיוב בש"ח לפי תעו"ז

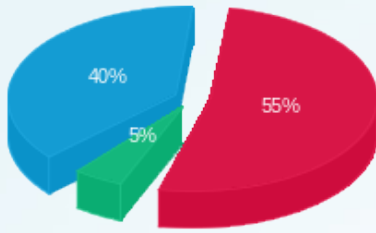

- פסגה (667.40)
- גבע (58.92)
- שפל (480.47)

הסטוריית צריכה בקוט"ש

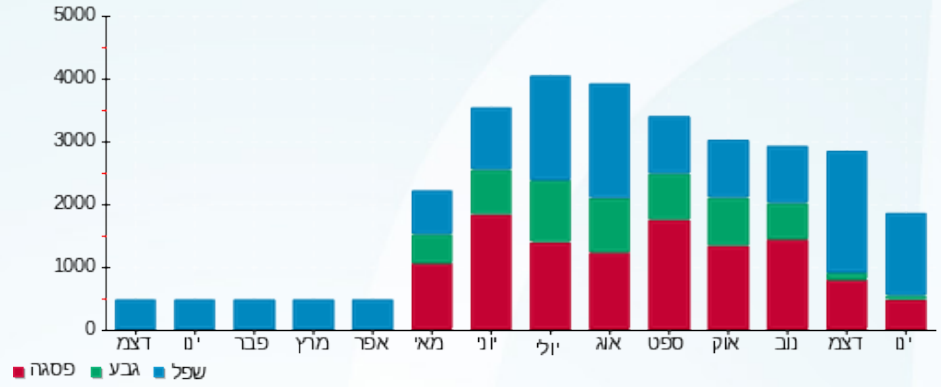

26/01/20 תאריך הפקה:
 21/01/20 תאריך קריאה נוכחית:
 22/12/19 תאריך קריאה קודמת:

שם דייר: אורבניקה 92 חנות
 שם אתר: קניון מול הים

לקוח/ה נכבד/ה, אנו מתכבדים להגיש את חישוב צריכת החשמל לתקופה 21/01/20 - 22/12/19:

אורבניקה 92 חנות - 7 - 00017639(3x125)

סוג תעריף	סוג צריכה	קריאה קודמת	קריאה נוכחית	סה"כ צריכה בקוט"ש	מחיר לקוט"ש בא"ג	סה"כ לתשלום
פרטי חשבון עבור תאריכים:						
		22/12/19	31/12/19			
777	פסגה	446,043.11	448,679.86	2,636.75	97.73	2,576.89 ₪
778	גבע	222,010.78	222,482.61	471.82	59.22	279.41 ₪
779	שפל	426,559.01	432,245.75	5,686.74	36.48	2,074.52 ₪
פרטי חשבון עבור תאריכים:						
		01/01/20	21/01/20			
777	פסגה	448,679.86	453,480.19	4,800.33	93.10	4,469.11 ₪
778	גבע	222,482.61	223,330.98	848.37	56.22	476.95 ₪
779	שפל	432,245.75	442,981.30	10,735.55	34.70	3,725.24 ₪

סה"כ לדייר:

שיא ביקוש	סה"כ	שפל	גבע	פסגה	סה"כ צריכה
108.46	25,179.57	16,422.29	1,320.19	7,437.08	סה"כ לתשלום
	13,602.13 ₪	5,799.76 ₪	756.37 ₪	7,046.00 ₪	

200.95 ₪	תשלום קבוע	לא כולל מע"מ
11.55 ₪	תשלום עבור גודל חיבור בKVA (3x125)	
0.979	מקדם הספק	
0.00 ₪	תשלום עבור מקדם הספק	
13,814.63 ₪	סה"כ לתשלום	

התפלגות חיוב בש"ח לפי תע"ז

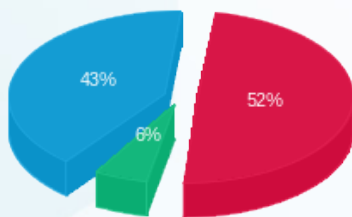

■ פסגה (7,046.00 ₪)
 ■ גבע (756.37 ₪)
 ■ שפל (5,799.76 ₪)

הסטוריית צריכה בקוט"ש

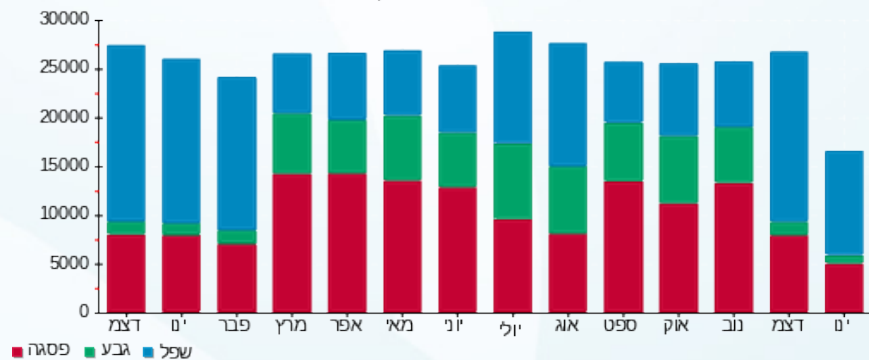

26/01/20 תאריך הפקה:
 21/01/20 תאריך קריאה נוכחית:
 22/12/19 תאריך קריאה קודמת:

שם דייר: אורבניקה מיזוג אוויר
 שם אתר: קניון מול הים

לקוח/ה נכבד/ה, אנו מתכבדים להגיש את חישוב צריכת החשמל לתקופה 21/01/20 - 22/12/19:

אורבניקה מיזוג אוויר - 2 - 00006060 (3x400)

סוג תעריף	סוג צריכה	קריאה קודמת	קריאה נוכחית	סה"כ צריכה בקוט"ש	מחיר לקוט"ש בא"ג	סה"כ לתשלום
פרטי חשבון עבור תאריכים:						
777	פסגה	22/12/19	31/12/19	1,081.13	97.73	1,056.59 ₪
778	גבע	440,371.34	533,735.34	93,363.99	59.22	55,290.16 ₪
779	שפל	964,544.98	968,088.46	3,543.48	36.48	1,292.66 ₪
פרטי חשבון עבור תאריכים:						
777	פסגה	01/01/20	21/01/20	2,052.18	93.10	1,910.58 ₪
778	גבע	533,735.34	441,484.51	-92,250.83	56.22	-51,863.42 ₪
779	שפל	968,088.46	975,153.41	7,064.94	34.70	2,451.54 ₪

סה"כ לדייר:

פסגה	גבע	שפל	סה"כ	שיא ביקוש
3,133.31	1,113.16	10,608.42	14,854.90	101.38
₪ 2,967.17	₪ 3,426.74	₪ 3,744.20	₪ 10,138.11	

סה"כ צריכה
 סה"כ לתשלום

200.95 ₪	תשלום קבוע	
36.97 ₪	תשלום עבור גודל חיבור בKVA (3x400)	
1.000	מקדם הספק	
0.00 ₪	תשלום עבור מקדם הספק	
10,376.03 ₪	סה"כ לתשלום	לא כולל מע"מ

התפלגות חיוב בש"ח לפי תע"ז

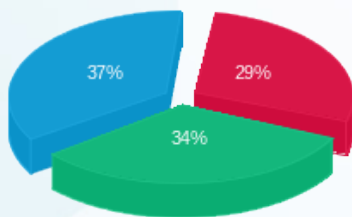

■ פסגה (₪ 2,967.17)
 ■ גבע (₪ 3,426.74)
 ■ שפל (₪ 3,744.20)

הסטוריית צריכה בקוט"ש

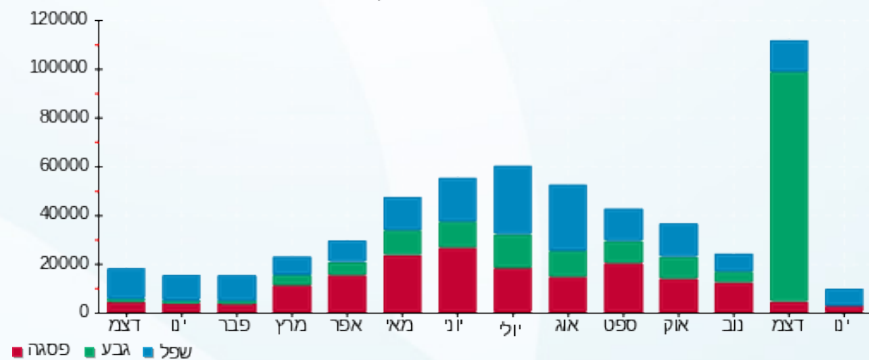

26/01/20 תאריך הפקה:
 21/01/20 תאריך קריאה נוכחית:
 22/12/19 תאריך קריאה קודמת:

שם דייר: אוריפון 62
 שם אתר: קניון מול הים

לקוח/ה נכבד/ה, אנו מתכבדים להגיש את חישוב צריכת החשמל לתקופה 21/01/20 - 22/12/19:

אוריפון 62 - 7 - 00023633 (3x25)

סוג תעריף	סוג צריכה	קריאה קודמת	קריאה נוכחית	סה"כ צריכה בקוט"ש	מחיר לקוט"ש בא"ג	סה"כ לתשלום
פרטי חשבון עבור תאריכים:						
777	פסגה	22/12/19	31/12/19	20.74	97.73	20.27 ₪
778	גבע	351.42	356.89	5.47	59.22	3.24 ₪
779	שפל	725.90	778.53	52.63	36.48	19.20 ₪
פרטי חשבון עבור תאריכים:						
777	פסגה	01/01/20	21/01/20	39.85	93.10	37.10 ₪
778	גבע	356.89	369.30	12.41	56.22	6.97 ₪
779	שפל	778.53	887.63	109.11	34.70	37.86 ₪

סה"כ לדייר:

פסגה	גבע	שפל	סה"כ	שיא ביקוש
60.59	17.87	161.73	240.20	0.90
₪ 57.37	₪ 10.21	₪ 57.06	₪ 124.64	

סה"כ צריכה
 סה"כ לתשלום

200.95 ₪	תשלום קבוע	
2.31 ₪	תשלום עבור גודל חיבור בKVA (3x25)	
0.967	מקדם הספק	
0.00 ₪	תשלום עבור מקדם הספק	
327.90 ₪	סה"כ לתשלום	לא כולל מע"מ

התפלגות חיוב בש"ח לפי תע"ז

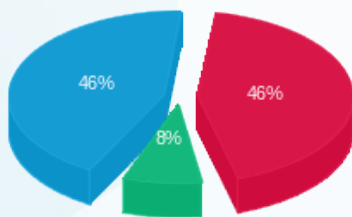

פסגה (57.37 ₪) 46%
 גבע (10.21 ₪) 8%
 שפל (57.06 ₪) 46%

הסטוריית צריכה בקוט"ש

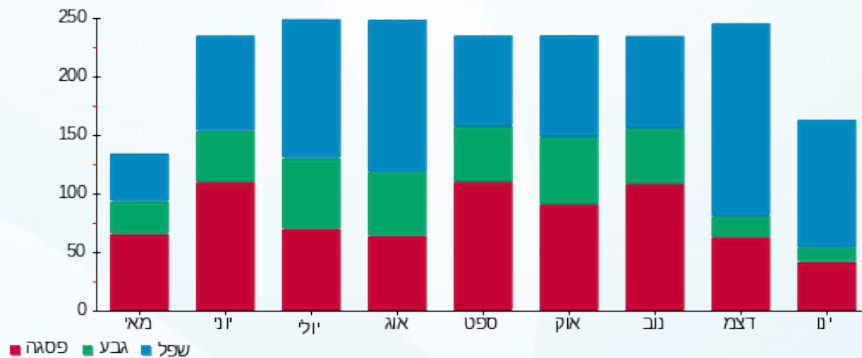

26/01/20 תאריך הפקה:
 21/01/20 תאריך קריאה נוכחית:
 22/12/19 תאריך קריאה קודמת:

שם דייר: אורנג G3
 שם אתר: קניון מול הים

לקוח/ה נכבד/ה, אנו מתכבדים להגיש את חישוב צריכת החשמל לתקופה 21/01/20 - 22/12/19:

אורנג 6 - (3x63)00021933 - G3

סוג תעריף	סוג צריכה	קריאה קודמת	קריאה נוכחית	סה"כ צריכה בקוט"ש	מחיר לקוט"ש בא"ג	סה"כ לתשלום
פרטי חשבון עבור תאריכים:						
777	פסגה	22/12/19	31/12/19	53.89	97.73	52.66 ₪
778	גבע	50,402.25	50,424.87	22.62	59.22	13.40 ₪
779	שפל	53,604.61	53,779.93	175.32	36.48	63.95 ₪
פרטי חשבון עבור תאריכים:						
777	פסגה	01/01/20	21/01/20	102.24	93.10	95.18 ₪
778	גבע	50,424.87	50,474.10	49.23	56.22	27.68 ₪
779	שפל	53,779.93	54,152.73	372.81	34.70	129.36 ₪

סה"כ לדייר:

פסגה	גבע	שפל	סה"כ	שיא ביקוש
156.12	71.85	548.12	776.10	2.25
₪ 147.85	₪ 41.07	₪ 193.32	₪ 382.24	

סה"כ צריכה
 סה"כ לתשלום

200.95 ₪	תשלום קבוע	
5.82 ₪	תשלום עבור גודל חיבור בKVA (3x63)	
0.993	מקדם הספק	
0.00 ₪	תשלום עבור מקדם הספק	
589.01 ₪	סה"כ לתשלום	לא כולל מע"מ

התפלגות חיוב בש"ח לפי תע"ז

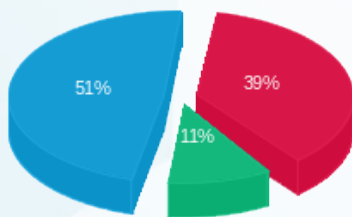

פסגה (147.85 ₪) ■
 גבע (41.07 ₪) ■
 שפל (193.32 ₪) ■

הסטוריית צריכה בקוט"ש

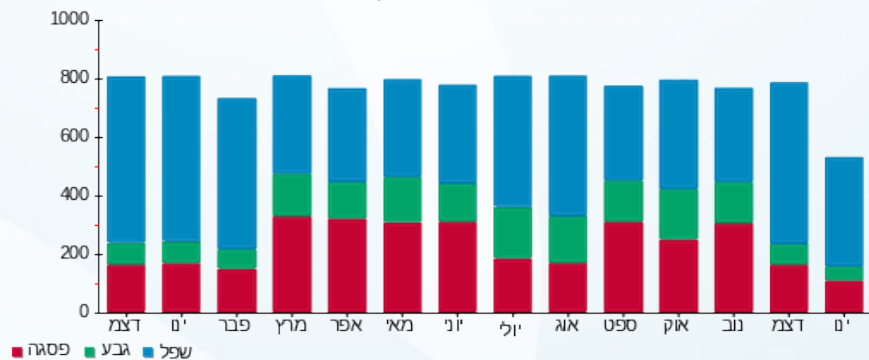

26/01/20 תאריך הפקה:
 21/01/20 תאריך קריאה נוכחית:
 22/12/19 תאריך קריאה קודמת:

שם דייר: איי סיל D14
 שם אתר: קניון מול הים

לקוח/ה נכבד/ה, אנו מתכבדים להגיש את חישוב צריכת החשמל לתקופה 21/01/20 - 22/12/19:

איי סיל 1 - (3x25)00021933 - D14

סה"כ לתשלום	מחיר לקוט"ש בא"ג	סה"כ צריכה בקוט"ש	קריאה נוכחית	קריאה קודמת	סוג צריכה	סוג תעריף
			31/12/19	22/12/19	פרטי חשבון עבור תאריכים:	
9.87 ₪	97.73	10.10	12,373.98	12,363.88	פסגה	777
2.23 ₪	59.22	3.76	9,425.88	9,422.12	גבע	778
11.26 ₪	36.48	30.86	8,106.23	8,075.37	שפל	779
			21/01/20	01/01/20	פרטי חשבון עבור תאריכים:	
18.47 ₪	93.10	19.84	12,393.82	12,373.98	פסגה	777
4.77 ₪	56.22	8.49	9,434.37	9,425.88	גבע	778
23.13 ₪	34.70	66.66	8,172.89	8,106.23	שפל	779

סה"כ לדייר:

שיא ביקוש	סה"כ	שפל	גבע	פסגה	סה"כ צריכה
0.53	139.72	97.52	12.25	29.94	סה"כ לתשלום
	69.73 ₪	34.39 ₪	7.00 ₪	28.34 ₪	

200.95 ₪	תשלום קבוע	
2.31 ₪	תשלום עבור גודל חיבור בKVA (3x25)	
0.969	מקדם הספק	
0.00 ₪	תשלום עבור מקדם הספק	
272.99 ₪	סה"כ לתשלום	לא כולל מע"מ

התפלגות חיוב בש"ח לפי תע"ז

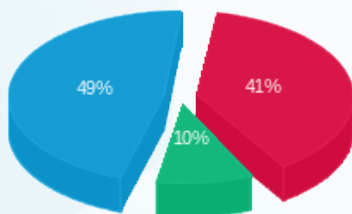

■ פסגה (28.34 ₪)
 ■ גבע (7.00 ₪)
 ■ שפל (34.39 ₪)

הסטוריית צריכה בקוט"ש

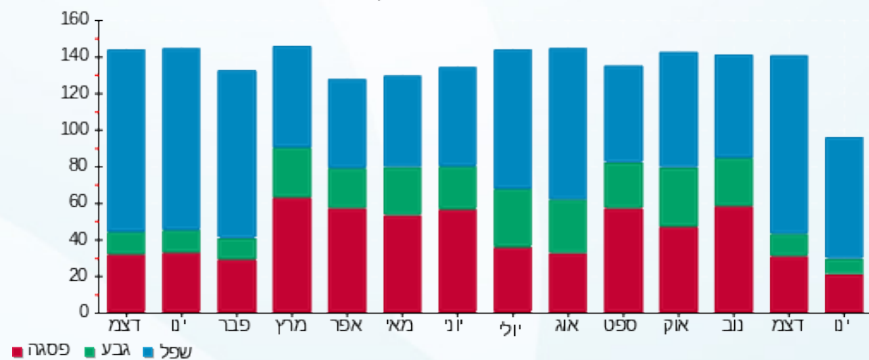

26/01/20 תאריך הפקה:
 21/01/20 תאריך קריאה נוכחי:
 22/12/19 תאריך קריאה קודמת:

שם דייר: איל מקיאג 38
 שם אתר: קניון מול הים

לקוח/ה נכבד/ה, אנו מתכבדים להגיש את חישוב צריכת החשמל לתקופה 21/01/20 - 22/12/19:

איל מקיאג 38 - 2 - 14155729 (3x25)

סוג תעריף	סוג צריכה	קריאה קודמת	קריאה נוכחית	סה"כ צריכה בקוט"ש	מחיר לקוט"ש בא"ג	סה"כ לתשלום
פרטי חשבון עבור תאריכים:						
777	פסגה	22/12/19	31/12/19	181.80	97.73	177.67 ₪
778	גבע	15,679.10	15,694.40	15.30	59.22	9.06 ₪
779	שפל	19,983.30	20,276.30	293.00	36.48	106.89 ₪
פרטי חשבון עבור תאריכים:						
777	פסגה	01/01/20	21/01/20	325.20	93.10	302.76 ₪
778	גבע	15,694.40	15,745.80	51.40	56.22	28.90 ₪
779	שפל	20,276.30	20,899.90	623.60	34.70	216.39 ₪

סה"כ לדייר:

שיא ביקוש	סה"כ	שפל	גבע	פסגה
12.78	1,490.30	916.60	66.70	507.00
	₪ 841.67	₪ 323.28	₪ 37.96	₪ 480.43

סה"כ צריכה
 סה"כ לתשלום

200.95 ₪	תשלום קבוע	
2.31 ₪	תשלום עבור גודל חיבור בKVA (3x25)	
0.985	מקדם הספק	
0.00 ₪	תשלום עבור מקדם הספק	
1,044.93 ₪	סה"כ לתשלום	לא כולל מע"מ

התפלגות חיוב בש"ח לפי תע"ז

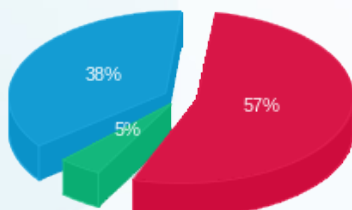

■ פסגה (₪ 480.43)
 ■ גבע (₪ 37.96)
 ■ שפל (₪ 323.28)

הסטוריית צריכה בקוט"ש

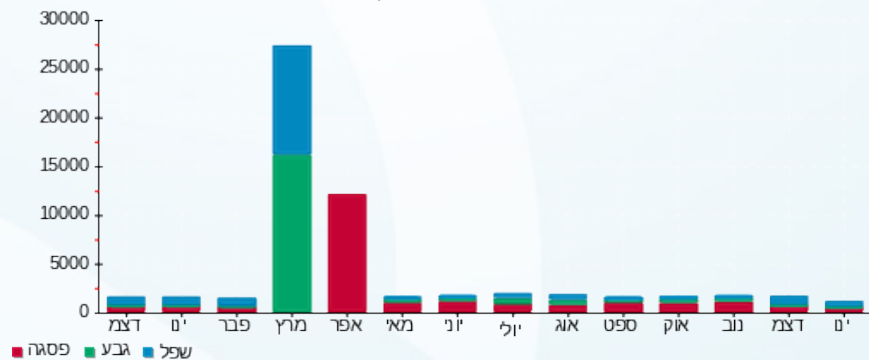



26/01/20 תאריך הפקה:
 21/01/20 תאריך קריאה נוכחית:
 22/12/19 תאריך קריאה קודמת:

שם דייר: אירוקה 18
שם אתר: קניון מול הים

לקוח/ה נכבד/ה, אנו מתכבדים להגיש את חישוב צריכת החשמל לתקופה 21/01/20 - 22/12/19:

אירוקה 18 - 1 - 15091574(3x40)

סה"כ לתשלום	מחיר לקוט"ש בא"ג	סה"כ צריכה בקוט"ש	קריאה נוכחית	קריאה קודמת	סוג צריכה	סוג תעריף
			31/12/19	22/12/19	פרטי חשבון עבור תאריכים:	
213.25 ₪	97.73	218.20	41,037.00	40,818.80	פסגה	777
8.59 ₪	59.22	14.50	17,347.30	17,332.80	גבע	778
120.24 ₪	36.48	329.60	17,720.70	17,391.10	שפל	779
			21/01/20	01/01/20	פרטי חשבון עבור תאריכים:	
365.14 ₪	93.10	392.20	41,429.20	41,037.00	פסגה	777
20.41 ₪	56.22	36.30	17,383.60	17,347.30	גבע	778
193.00 ₪	34.70	556.20	18,276.90	17,720.70	שפל	779

שילוט

סה"כ לתשלום	מחיר לקוט"ש בא"ג	סה"כ צריכה בקוט"ש	קריאה נוכחית	קריאה קודמת	סוג צריכה	סוג תעריף
			31/12/19	22/12/19	פרטי חשבון עבור תאריכים:	
0.00 ₪	97.73	0.00			פסגה	777
0.00 ₪	59.22	0.00			גבע	778
352.03 ₪	36.48	965.00			שפל	779

שילוט

סה"כ לדייר:

שיא ביקוש	סה"כ	שפל	גבע	פסגה
13.22	1,547.00	885.80	50.80	610.40
	920.62 ₪	313.24 ₪	28.99 ₪	578.39 ₪

סה"כ צריכה
סה"כ לתשלום

200.95 ₪	תשלום קבוע	
3.70 ₪	תשלום עבור גודל חיבור בKVA (3x40)	
0.981	מקדם הספק	
0.00 ₪	תשלום עבור מקדם הספק	
1,477.30 ₪	סה"כ לתשלום	לא כולל מע"מ





התפלגות חיוב בש"ח לפי תעו"ז

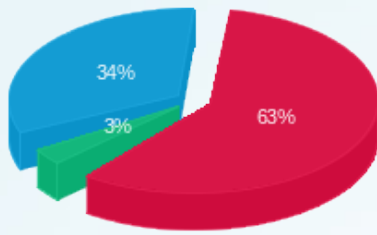

- פסגה (578.39)
- גבע (28.99)
- שפל (313.24)

הסטוריית צריכה בקוט"ש

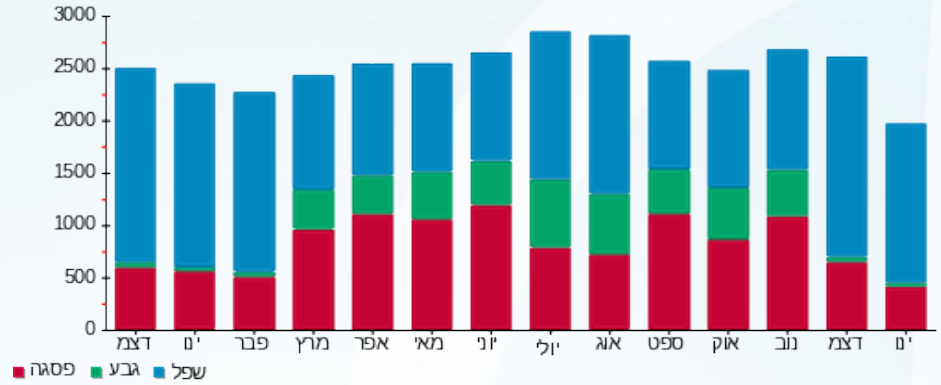



26/01/20 תאריך הפקה:
 21/01/20 תאריך קריאה נוכחית:
 22/12/19 תאריך קריאה קודמת:

שם דייר: אלדו ב 50
 שם אתר: קניון מול הים

לקוח/ה נכבד/ה, אנו מתכבדים להגיש את חישוב צריכת החשמל לתקופה 21/01/20 - 22/12/19:

אלדו ב 50 - 7 - 00021913 (3x50)

סוג תעריף	סוג צריכה	קריאה קודמת	קריאה נוכחית	סה"כ צריכה בקוט"ש	מחיר לקוט"ש בא"ג	סה"כ לתשלום
פרטי חשבון עבור תאריכים:						
		22/12/19	31/12/19			
777	פסגה	18,839.59	19,182.22	342.63	97.73	334.85 ₪
778	גבע	8,323.13	8,350.56	27.43	59.22	16.25 ₪
779	שפל	9,114.84	9,736.26	621.42	36.48	226.69 ₪
פרטי חשבון עבור תאריכים:						
		01/01/20	21/01/20			
777	פסגה	19,182.22	19,755.51	573.29	93.10	533.73 ₪
778	גבע	8,350.56	8,407.37	56.80	56.22	31.94 ₪
779	שפל	9,736.26	10,860.11	1,123.85	34.70	389.98 ₪

שילוט

סוג תעריף	סוג צריכה	קריאה קודמת	קריאה נוכחית	סה"כ צריכה בקוט"ש	מחיר לקוט"ש בא"ג	סה"כ לתשלום
פרטי חשבון עבור תאריכים:						
		22/12/19	31/12/19			
517				168.00	49.32	82.86 ₪

שילוט

סה"כ לדייר:

פסגה	גבע	שפל	סה"כ	שיא ביקוש
915.91	84.24	1,745.27	2,745.42	23.94
₪ 868.58	₪ 48.18	₪ 616.67	₪ 1,533.43	

סה"כ צריכה
 סה"כ לתשלום

200.95 ₪	תשלום קבוע	לא כולל מע"מ
4.62 ₪	תשלום עבור גודל חיבור ב KVA (3x50)	
0.966	מקדם הספק	
0.00 ₪	תשלום עבור מקדם הספק	
1,821.86 ₪	סה"כ לתשלום	





התפלגות חיוב בש"ח לפי תעו"ז

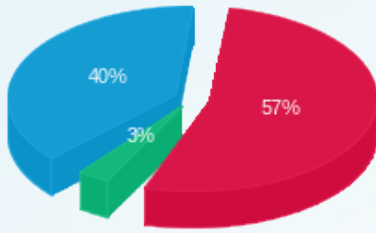

■ פסגה (868.58 ש"ח)
■ גבע (48.18 ש"ח)
■ שפל (616.67 ש"ח)

הסטוריית צריכה בקוט"ש

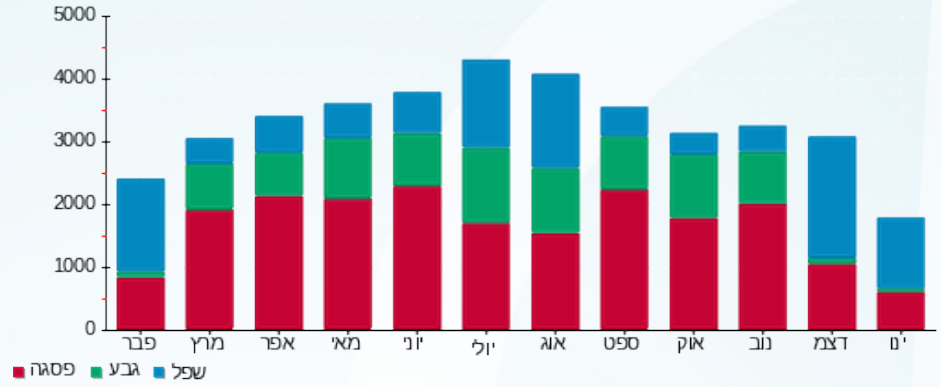



26/01/20 תאריך הפקה:
 21/01/20 תאריך קריאה נוכחית:
 22/12/19 תאריך קריאה קודמת:

שם דייר: אפרודיטה 101A
 שם אתר: קניון מול הים

לקוח/ה נכבד/ה, אנו מתכבדים להגיש את חישוב צריכת החשמל לתקופה 21/01/20 - 22/12/19:

אפרודיטה 7 - 101A - (3x40)00009971

סוג תעריף	סוג צריכה	קריאה קודמת	קריאה נוכחית	סה"כ צריכה בקוט"ש	מחיר לקוט"ש בא"ג	סה"כ לתשלום
פרטי חשבון עבור תאריכים:						
		22/12/19	31/12/19			
777	פסגה	227,732.43	227,926.56	194.13	97.73	189.72 ₪
778	גבע	207,113.05	207,133.20	20.15	59.22	11.93 ₪
779	שפל	331,462.40	331,856.61	394.21	36.48	143.81 ₪
פרטי חשבון עבור תאריכים:						
		01/01/20	21/01/20			
777	פסגה	227,926.56	228,300.33	373.77	93.10	347.98 ₪
778	גבע	207,133.20	207,168.32	35.12	56.22	19.75 ₪
779	שפל	331,856.61	332,559.01	702.40	34.70	243.73 ₪

סה"כ לדייר:

פסגה	גבע	שפל	סה"כ	שיא ביקוש
567.90	55.27	1,096.61	1,719.78	11.37
₪ 537.70	₪ 31.68	₪ 387.54	₪ 956.92	

סה"כ צריכה
 סה"כ לתשלום

200.95 ₪	תשלום קבוע	לא כולל מע"מ
3.70 ₪		
1.000	תשלום עבור גודל חיבור בKVA (3x40)	
0.00 ₪	מקדם הספק	
1,161.57 ₪	תשלום עבור מקדם הספק	
	סה"כ לתשלום	

התפלגות חיוב בש"ח לפי תע"ז

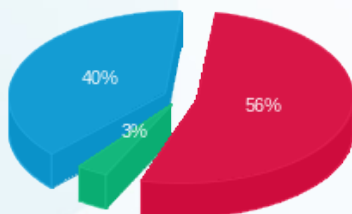

פסגה (537.70 ₪) 56%
 גבע (31.68 ₪) 3%
 שפל (387.54 ₪) 40%

הסטוריית צריכה בקוט"ש

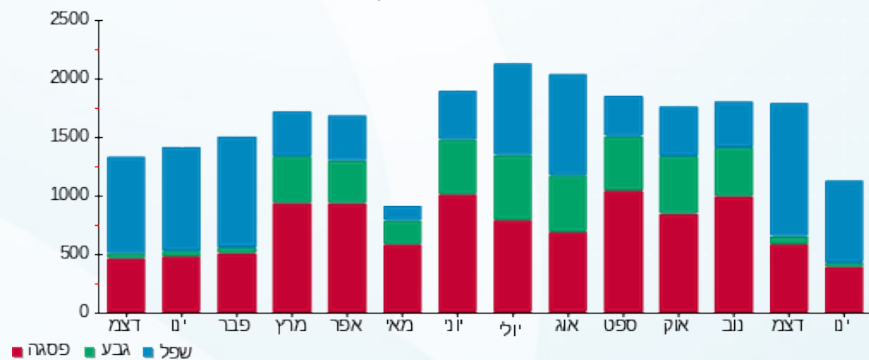



26/01/20 תאריך הפקה:
 21/01/20 תאריך קריאה נוכחית:
 22/12/19 תאריך קריאה קודמת:

שם דייר: אפרודיטה ויוה 32
 שם אתר: קניון מול הים

לקוח/ה נכבד/ה, אנו מתכבדים להגיש את חישוב צריכת החשמל לתקופה 21/01/20 - 22/12/19:

אפרודיטה ויוה 32 - 5 - 00022440 (3x40)

סוג תעריף	סוג צריכה	קריאה קודמת	קריאה נוכחית	סה"כ צריכה בקוט"ש	מחיר לקוט"ש בא"ג	סה"כ לתשלום
פרטי חשבון עבור תאריכים:						
		22/12/19	31/12/19			
777	פסגה	199,599.47	199,741.12	141.66	97.73	138.44 ₪
778	גבע	129,861.24	129,869.35	8.11	59.22	4.80 ₪
779	שפל	118,015.87	118,218.52	202.65	36.48	73.92 ₪
פרטי חשבון עבור תאריכים:						
		01/01/20	21/01/20			
777	פסגה	199,741.12	199,991.03	249.91	93.10	232.66 ₪
778	גבע	129,869.35	129,911.97	42.63	56.22	23.96 ₪
779	שפל	118,218.52	118,719.87	501.36	34.70	173.97 ₪

סה"כ לדייר:

פסגה	גבע	שפל	סה"כ	שיא ביקוש
391.57	50.74	704.00	1,146.31	14.60
₪ 371.11	₪ 28.77	₪ 247.90	₪ 647.77	

סה"כ צריכה
סה"כ לתשלום

200.95 ₪	תשלום קבוע	לא כולל מע"מ
3.70 ₪	תשלום עבור גודל חיבור בKVA (3x40)	
0.988	מקדם הספק	
0.00 ₪	תשלום עבור מקדם הספק	
852.42 ₪	סה"כ לתשלום	

התפלגות חיוב בש"ח לפי תע"ז

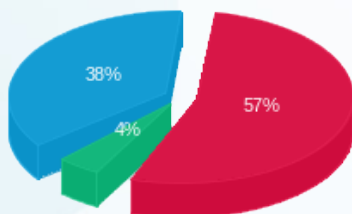

פסגה (371.11 ₪)
 גבע (28.77 ₪)
 שפל (247.90 ₪)

הסטוריית צריכה בקוט"ש

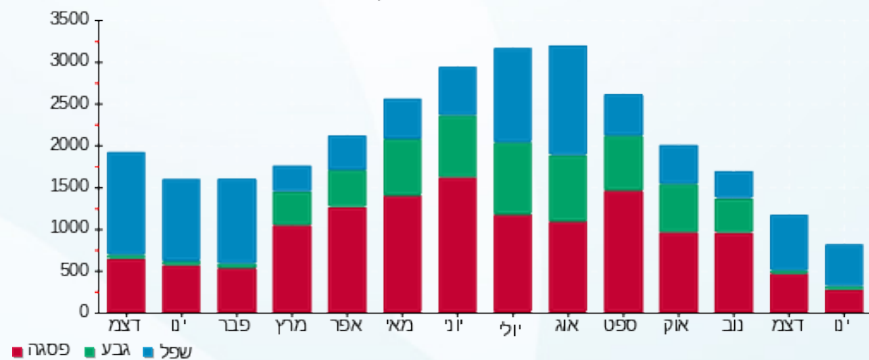



26/01/20 תאריך הפקה:
 21/01/20 תאריך קריאה נוכחית:
 22/12/19 תאריך קריאה קודמת:

שם דייר: אפריל 51
 שם אתר: קניון מול הים

לקוח/ה נכבד/ה, אנו מתכבדים להגיש את חישוב צריכת החשמל לתקופה 21/01/20 - 22/12/19:

אפריל 51 - 1 - 00017639(3x80)

סוג תעריף	סוג צריכה	קריאה קודמת	קריאה נוכחית	סה"כ צריכה בקוט"ש	מחיר לקוט"ש בא"ג	סה"כ לתשלום
פרטי חשבון עבור תאריכים:						
		22/12/19	31/12/19			
777	פסגה	1,134,101.76	1,134,980.81	879.04	97.73	859.09 ₪
778	גבע	900,470.16	900,541.32	71.16	59.22	42.14 ₪
779	שפל	749,762.12	751,207.51	1,445.39	36.48	527.28 ₪
פרטי חשבון עבור תאריכים:						
		01/01/20	21/01/20			
777	פסגה	1,134,980.81	1,136,525.11	1,544.31	93.10	1,437.75 ₪
778	גבע	900,541.32	900,706.30	164.97	56.22	92.75 ₪
779	שפל	751,207.51	754,090.21	2,882.70	34.70	1,000.30 ₪

שילוט

סוג תעריף	סוג צריכה	קריאה קודמת	קריאה נוכחית	סה"כ צריכה בקוט"ש	מחיר לקוט"ש בא"ג	סה"כ לתשלום
פרטי חשבון עבור תאריכים:						
		22/12/19	31/12/19			
517				466.00	49.32	229.83 ₪

שילוט

סה"כ לדייר:

פסגה	גבע	שפל	סה"כ	שיא ביקוש
2,423.35	236.14	4,328.09	6,987.58	62.90
2,296.84 ₪	134.89 ₪	1,527.58 ₪	3,959.31 ₪	

סה"כ צריכה
 סה"כ לתשלום

200.95 ₪	תשלום קבוע	לא כולל מע"מ
7.39 ₪	תשלום עבור גודל חיבור בKVA (3x80)	
0.977	מקדם הספק	
0.00 ₪	תשלום עבור מקדם הספק	
4,397.48 ₪	סה"כ לתשלום	





התפלגות חיוב בש"ח לפי תעו"ז

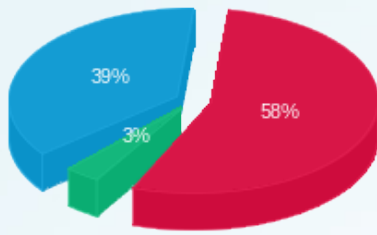

- פסגה (2,296.84 ₪)
- גבע (134.89 ₪)
- שפל (1,527.58 ₪)

הסטוריית צריכה בקוט"ש

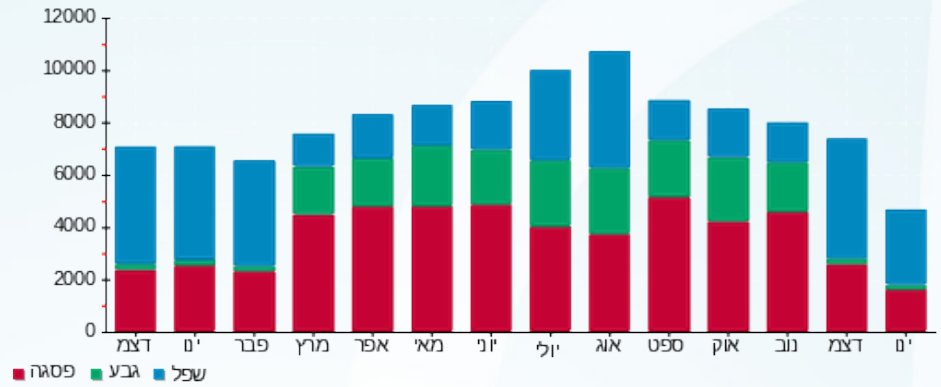

26/01/20 תאריך הפקה:
 21/01/20 תאריך קריאה נוכחית:
 22/12/19 תאריך קריאה קודמת:

שם דייר: ארא 42
 שם אתר: קניון מול הים

לקוח/ה נכבד/ה, אנו מתכבדים להגיש את חישוב צריכת החשמל לתקופה 21/01/20 - 22/12/19:

ארא 42 - 4 - 15091217 (3x40)

סוג תעריף	סוג צריכה	קריאה קודמת	קריאה נוכחית	סה"כ צריכה בקוט"ש	מחיר לקוט"ש בא"ג	סה"כ לתשלום
פרטי חשבון עבור תאריכים:						
777	פסגה	22/12/19	31/12/19	66.30	97.73	64.79 ₪
778	גבע	9,432.30	9,456.80	24.50	59.22	14.51 ₪
779	שפל	12,512.70	12,772.20	259.50	36.48	94.67 ₪
פרטי חשבון עבור תאריכים:						
777	פסגה	22,328.60	22,458.30	129.70	93.10	120.75 ₪
778	גבע	9,456.80	9,509.50	52.70	56.22	29.63 ₪
779	שפל	12,772.20	13,237.60	465.40	34.70	161.49 ₪

סה"כ לדייר:

פסגה	גבע	שפל	סה"כ	שיא ביקוש
196.00	77.20	724.90	998.10	16.81
₪ 185.55	₪ 44.14	₪ 256.16	₪ 485.84	

סה"כ צריכה
 סה"כ לתשלום

200.95 ₪	תשלום קבוע	
3.70 ₪	תשלום עבור גודל חיבור בKVA (3x40)	
0.961	מקדם הספק	
0.00 ₪	תשלום עבור מקדם הספק	
690.49 ₪	סה"כ לתשלום	

לא כולל מע"מ

התפלגות חיוב בש"ח לפי תע"ז

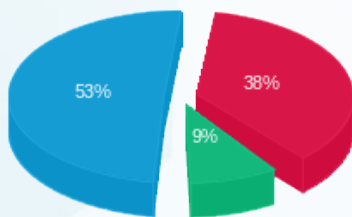

פסגה (185.55 ₪) ■
 גבע (44.14 ₪) ■
 שפל (256.16 ₪) ■

הסטוריית צריכה בקוט"ש

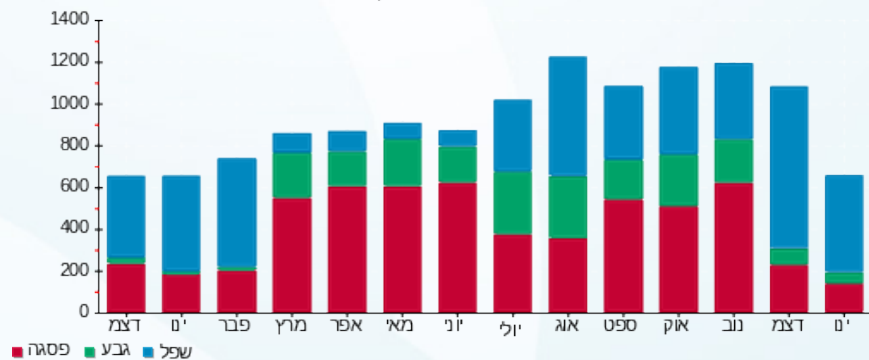

26/01/20 תאריך הפקה:
 21/01/20 תאריך קריאה נוכחית:
 22/12/19 תאריך קריאה קודמת:

שם דייר: ארון פלאפון G2 לחלוקה
 שם אתר: קניון מול הים

לקוח/ה נכבד/ה, אנו מתכבדים להגיש את חישוב צריכת החשמל לתקופה 21/01/20 - 22/12/19:

ארון פלאפון G2 לחלוקה - 4 - 00025332(3x40)

סוג תעריף	סוג צריכה	קריאה קודמת	קריאה נוכחית	סה"כ צריכה בקוט"ש	מחיר לקוט"ש בא"ג	סה"כ לתשלום
פרטי חשבון עבור תאריכים:						
777	פסגה	22/12/19	31/12/19	124.94	97.73	122.11 ₪
778	גבע	639,011.91	639,063.14	51.23	59.22	30.34 ₪
779	שפל	84,326.07	84,732.46	406.40	36.48	148.25 ₪
פרטי חשבון עבור תאריכים:						
777	פסגה	55,071.77	55,302.83	231.06	93.10	215.12 ₪
778	גבע	639,063.14	639,172.66	109.52	56.22	61.57 ₪
779	שפל	84,732.46	85,571.90	839.44	34.70	291.28 ₪

סה"כ לדייר:

פסגה	גבע	שפל	סה"כ	שיא ביקוש
356.01	160.75	1,245.83	1,762.59	5.63
₪ 337.23	₪ 91.91	₪ 439.54	₪ 868.67	

סה"כ צריכה
 סה"כ לתשלום

35.15 ₪	תשלום קבוע תשלום עבור גודל חיבור בKVA (3x40)	
3.70 ₪		
0.991	מקדם הספק	
0.00 ₪	תשלום עבור מקדם הספק	
907.52 ₪	סה"כ לתשלום	לא כולל מע"מ

התפלגות חיוב בש"ח לפי תעו"ז

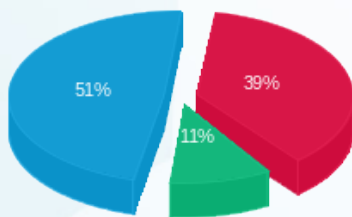

פסגה (337.23 ₪) ■
 גבע (91.91 ₪) ■
 שפל (439.54 ₪) ■

הסטוריית צריכה בקוט"ש

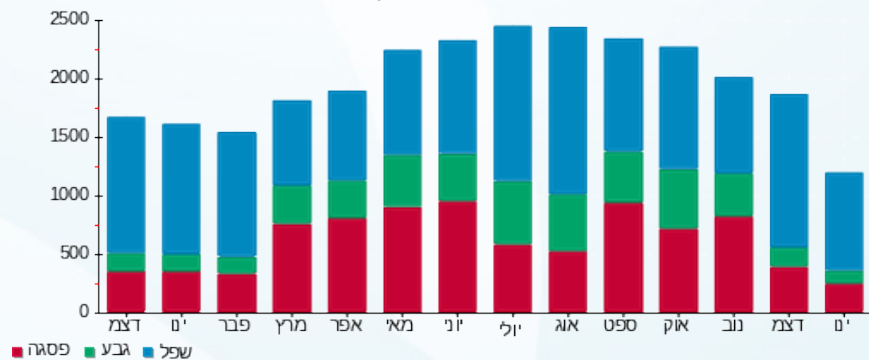

26/01/20 תאריך הפקה:
 21/01/20 תאריך קריאה נוכחית:
 22/12/19 תאריך קריאה קודמת:

שם דייר: ארון פלאפון גג
 שם אתר: קניון מול הים

לקוח/ה נכבד/ה, אנו מתכבדים להגיש את חישוב צריכת החשמל לתקופה 21/01/20 - 22/12/19:

ארון פלאפון גג - 2 - 00009671 (3x63)

סוג תעריף	סוג צריכה	קריאה קודמת	קריאה נוכחית	סה"כ צריכה בקוט"ש	מחיר לקוט"ש בא"ג	סה"כ לתשלום
פרטי חשבון עבור תאריכים:						
777	פסגה	22/12/19	31/12/19	171.39	97.73	167.50 ₪
778	גבע	356,949.18	357,015.05	65.87	59.22	39.01 ₪
779	שפל	258,127.40	258,654.73	527.33	36.48	192.37 ₪
פרטי חשבון עבור תאריכים:						
777	פסגה	369,587.05	369,884.27	297.22	93.10	276.71 ₪
778	גבע	357,015.05	357,154.07	139.02	56.22	78.16 ₪
779	שפל	258,654.73	259,714.97	1,060.24	34.70	367.90 ₪

סה"כ לדייר:

פסגה	גבע	שפל	סה"כ	שיא ביקוש
468.60	204.89	1,587.57	2,261.06	7.55
₪ 444.20	₪ 117.16	₪ 560.27	₪ 1,121.64	

סה"כ צריכה
 סה"כ לתשלום

200.95 ₪	תשלום קבוע תשלום עבור גודל חיבור בKVA (3x63) מקדם הספק תשלום עבור מקדם הספק סה"כ לתשלום	לא כולל מע"מ
5.82 ₪		
0.972		
0.00 ₪		
1,328.41 ₪		

התפלגות חיוב בש"ח לפי תע"ז

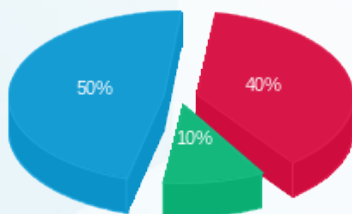

פסגה (₪ 444.20)
 גבע (₪ 117.16)
 שפל (₪ 560.27)

הסטוריית צריכה בקוט"ש

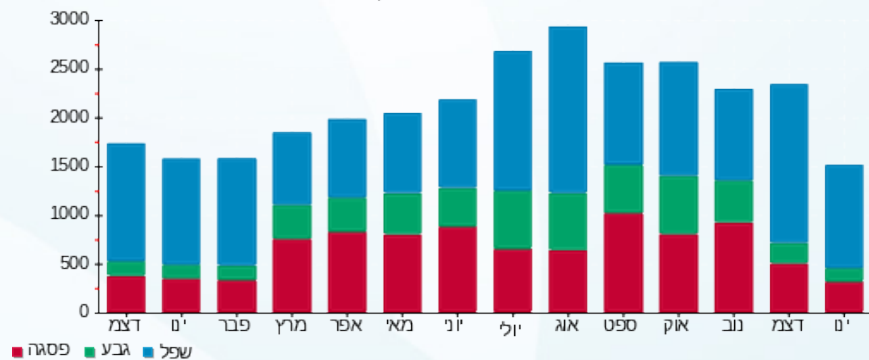



26/01/20 תאריך הפקה:
 21/01/20 תאריך קריאה נוכחית:
 22/12/19 תאריך קריאה קודמת:

שם דייר: אריסטו שמט 81
 שם אתר: קניון מול הים

לקוח/ה נכבד/ה, אנו מתכבדים להגיש את חישוב צריכת החשמל לתקופה 21/01/20 - 22/12/19:

אריסטו שמט 81 - 2 - 00023633(3x40)

סוג תעריף	סוג צריכה	קריאה קודמת	קריאה נוכחית	סה"כ צריכה בקוט"ש	מחיר לקוט"ש בא"ג	סה"כ לתשלום
פרטי חשבון עבור תאריכים:						
777	פסגה	22/12/19	31/12/19	204.19	97.73	199.55 ₪
778	גבע	3,660.02	3,674.13	14.11	59.22	8.35 ₪
779	שפל	3,241.59	3,575.32	333.74	36.48	121.75 ₪
פרטי חשבון עבור תאריכים:						
777	פסגה	01/01/20	21/01/20	358.34	93.10	333.62 ₪
778	גבע	3,674.13	3,711.81	37.68	56.22	21.18 ₪
779	שפל	3,575.32	4,206.10	630.77	34.70	218.88 ₪

סה"כ לדייר:

פסגה	גבע	שפל	סה"כ	שיא ביקוש
562.53	51.78	964.51	1,578.82	13.53
₪ 533.17	₪ 29.53	₪ 340.62	₪ 903.33	

סה"כ צריכה
 סה"כ לתשלום

200.95 ₪	תשלום קבוע תשלום עבור גודל חיבור בKVA (3x40)	לא כולל מע"מ
3.70 ₪		
0.971	מקדם הספק	
0.00 ₪	תשלום עבור מקדם הספק	
1,107.97 ₪	סה"כ לתשלום	

התפלגות חיוב בש"ח לפי תע"ז

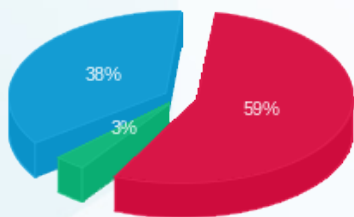

פסגה (533.17 ₪) 59%
 גבע (29.53 ₪) 3%
 שפל (340.62 ₪) 38%

הסטוריית צריכה בקוט"ש

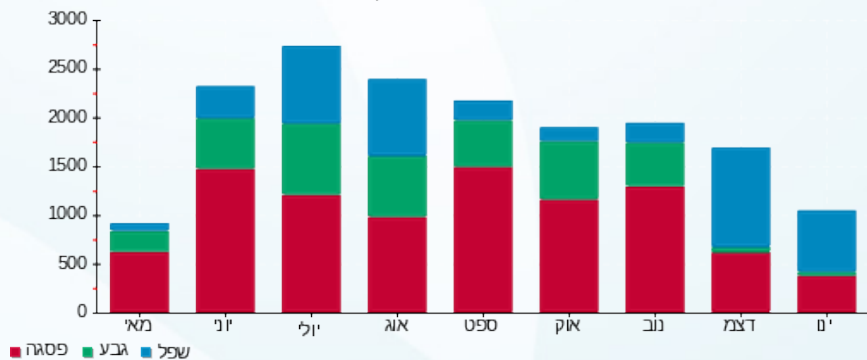

26/01/20 תאריך הפקה:
 21/01/20 תאריך קריאה נוכחית:
 22/12/19 תאריך קריאה קודמת:

שם דייר: באג 2
 שם אתר: קניון מול הים

לקוח/ה נכבד/ה, אנו מתכבדים להגיש את חישוב צריכת החשמל לתקופה 21/01/20 - 22/12/19:

באג 1 - 6 - 00010264(3x50)

סוג תעריף	סוג צריכה	קריאה קודמת	קריאה נוכחית	סה"כ צריכה בקוט"ש	מחיר לקוט"ש בא"ג	סה"כ לתשלום
פרטי חשבון עבור תאריכים:						
777	פסגה	22/12/19	31/12/19	342.85	97.73	335.07 ₪
778	גבע	45,317.92	45,370.45	52.53	59.22	31.11 ₪
779	שפל	90,226.33	90,998.60	772.28	36.48	281.73 ₪
פרטי חשבון עבור תאריכים:						
777	פסגה	01/01/20	21/01/20	648.07	93.10	603.35 ₪
778	גבע	45,370.45	45,498.14	127.69	56.22	71.79 ₪
779	שפל	90,998.60	92,519.30	1,520.70	34.70	527.68 ₪

סה"כ לדייר:

פסגה	גבע	שפל	סה"כ	שיא ביקוש
990.92	180.22	2,292.97	3,464.11	24.39
₪ 938.42	₪ 102.89	₪ 809.41	₪ 1,850.72	

סה"כ צריכה
 סה"כ לתשלום

200.95 ₪	תשלום קבוע	
4.62 ₪	תשלום עבור גודל חיבור בKVA (3x50)	
0.987	מקדם הספק	
0.00 ₪	תשלום עבור מקדם הספק	
2,056.29 ₪	סה"כ לתשלום	לא כולל מע"מ

התפלגות חיוב בש"ח לפי תע"ז

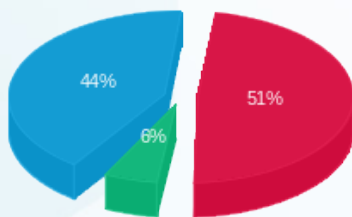

פסגה (₪ 938.42)
 גבע (₪ 102.89)
 שפל (₪ 809.41)

הסטוריית צריכה בקוט"ש

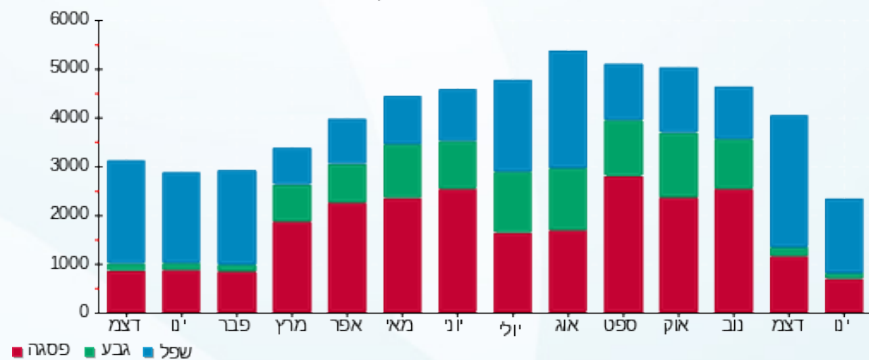



26/01/20 תאריך הפקה:
 21/01/20 תאריך קריאה נוכחית:
 22/12/19 תאריך קריאה קודמת:

שם דייר: באה מאהבה 15
 שם אתר: קניון מול הים

לקוח/ה נכבד/ה, אנו מתכבדים להגיש את חישוב צריכת החשמל לתקופה 21/01/20 - 22/12/19:

באה מאהבה 15 - 8 - 00025207(3x25)

סוג תעריף	סוג צריכה	קריאה קודמת	קריאה נוכחית	סה"כ צריכה בקוט"ש	מחיר לקוט"ש בא"ג	סה"כ לתשלום
פרטי חשבון עבור תאריכים:						
777	פסגה	22/12/19	31/12/19	126.62	97.73	123.75 ₪
778	גבע	81,905.37	81,912.49	7.12	59.22	4.22 ₪
779	שפל	66,132.41	66,345.69	213.28	36.48	77.80 ₪
פרטי חשבון עבור תאריכים:						
777	פסגה	121,238.57	121,471.00	232.44	93.10	216.40 ₪
778	גבע	81,912.49	81,932.32	19.83	56.22	11.15 ₪
779	שפל	66,345.69	66,704.85	359.16	34.70	124.63 ₪

סה"כ לדייר:

פסגה	גבע	שפל	סה"כ	שיא ביקוש
359.06	26.95	572.44	958.45	14.39
₪ 340.15	₪ 15.37	₪ 202.43	₪ 557.95	

סה"כ צריכה
 סה"כ לתשלום

200.95 ₪	תשלום קבוע	
2.31 ₪	תשלום עבור גודל חיבור בKVA (3x25)	
0.979	מקדם הספק	
0.00 ₪	תשלום עבור מקדם הספק	
761.21 ₪	סה"כ לתשלום	לא כולל מע"מ

התפלגות חיוב בש"ח לפי תע"ז

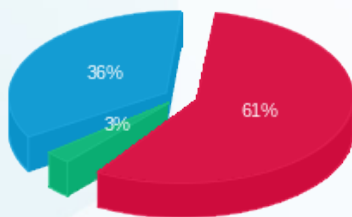

פסגה (₪ 340.15) 61%
 גבע (₪ 15.37) 3%
 שפל (₪ 202.43) 36%

הסטוריית צריכה בקוט"ש

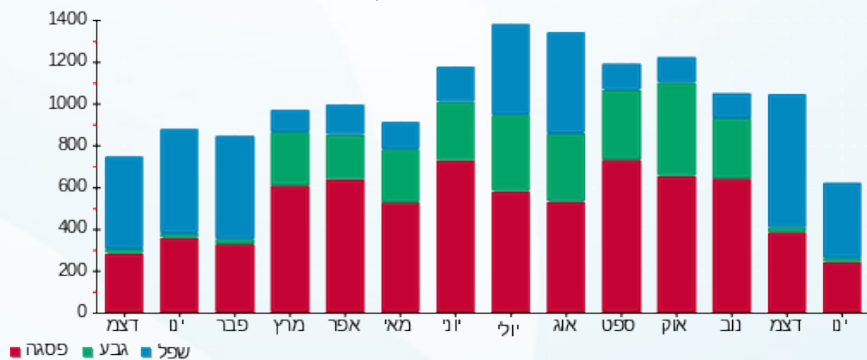



26/01/20 תאריך הפקה:
 21/01/20 תאריך קריאה נוכחית:
 22/12/19 תאריך קריאה קודמת:

שם דייר: בוגאי דזק D21
 שם אתר: קניון מול הים

לקוח/ה נכבד/ה, אנו מתכבדים להגיש את חישוב צריכת החשמל לתקופה 21/01/20 - 22/12/19:

דזק בוגאי 6 - (3x25)00020411 - D21

סוג תעריף	סוג צריכה	קריאה קודמת	קריאה נוכחית	סה"כ צריכה בקוט"ש	מחיר לקוט"ש בא"ג	סה"כ לתשלום
פרטי חשבון עבור תאריכים:						
777	פסגה	22/12/19	31/12/19	20,346.93	97.73	20.39 ₪
778	גבע	11,557.35	11,559.18	1.83	59.22	1.08 ₪
779	שפל	13,777.31	13,810.44	33.13	36.48	12.09 ₪
פרטי חשבון עבור תאריכים:						
777	פסגה	20,346.93	20,391.36	44.42	93.10	41.36 ₪
778	גבע	11,559.18	11,564.13	4.95	56.22	2.78 ₪
779	שפל	13,810.44	13,881.55	71.11	34.70	24.67 ₪

סה"כ לדייר:

פסגה	גבע	שפל	סה"כ	שיא ביקוש
65.29	6.78	104.24	176.31	0.94
₪ 61.75	₪ 3.87	₪ 36.76	₪ 102.38	

סה"כ צריכה
 סה"כ לתשלום

200.95 ₪	תשלום קבוע	
2.31 ₪	תשלום עבור גודל חיבור בKVA (3x25)	
0.986	מקדם הספק	
0.00 ₪	תשלום עבור מקדם הספק	
305.64 ₪	סה"כ לתשלום	לא כולל מע"מ

התפלגות חיוב בש"ח לפי תע"ז

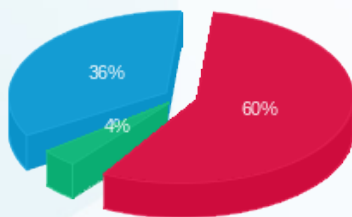

פסגה (61.75 ₪) 60%
 גבע (3.87 ₪) 36%
 שפל (36.76 ₪) 4%

הסטוריית צריכה בקוט"ש

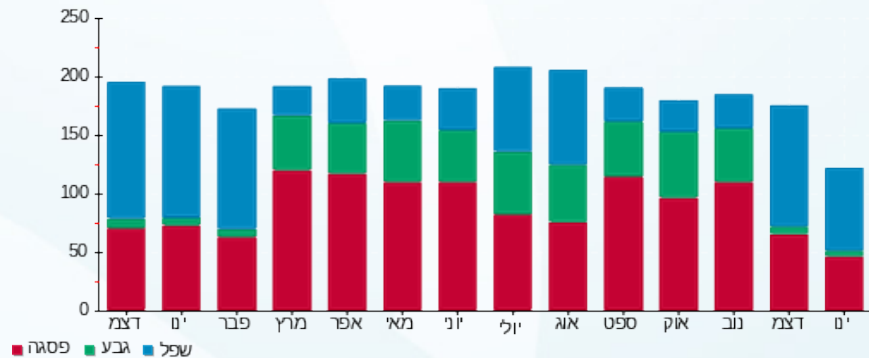



26/01/20 תאריך הפקה:
 21/01/20 תאריך קריאה נוכחית:
 22/12/19 תאריך קריאה קודמת:

שם דייר: בוניטה דה מס 29
 שם אתר: קניון מול הים

לקוח/ה נכבד/ה, אנו מתכבדים להגיש את חישוב צריכת החשמל לתקופה 21/01/20 - 22/12/19:

בוניטה דה מס 29 - 5 - 00012730(3x40)

סוג תעריף	סוג צריכה	קריאה קודמת	קריאה נוכחית	סה"כ צריכה בקוט"ש	מחיר לקוט"ש בא"ג	סה"כ לתשלום
פרטי חשבון עבור תאריכים:						
		22/12/19	31/12/19			
777	פסגה	91,588.11	91,717.69	129.57	97.73	126.63 ₪
778	גבע	55,791.16	55,806.83	15.67	59.22	9.28 ₪
779	שפל	49,001.97	49,262.77	260.79	36.48	95.14 ₪
פרטי חשבון עבור תאריכים:						
		01/01/20	21/01/20			
777	פסגה	91,717.69	91,981.02	263.34	93.10	245.16 ₪
778	גבע	55,806.83	55,853.47	46.64	56.22	26.22 ₪
779	שפל	49,262.77	49,745.71	482.95	34.70	167.58 ₪

סה"כ לדייר:

פסגה	גבע	שפל	סה"כ	שיא ביקוש
392.91	62.31	743.74	1,198.96	12.79
₪ 371.80	₪ 35.50	₪ 262.72	₪ 670.02	

סה"כ צריכה
 סה"כ לתשלום

200.95 ₪	תשלום קבוע	לא כולל מע"מ
3.70 ₪	תשלום עבור גודל חיבור בKVA (3x40)	
0.976	מקדם הספק	
0.00 ₪	תשלום עבור מקדם הספק	
874.66 ₪	סה"כ לתשלום	

התפלגות חיוב בש"ח לפי תע"ז

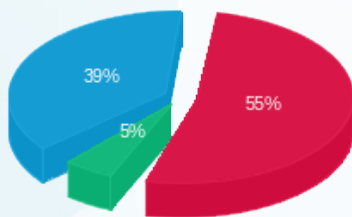

פסגה (371.80 ₪) 55%
 גבע (35.50 ₪) 5%
 שפל (262.72 ₪) 39%

הסטוריית צריכה בקוט"ש

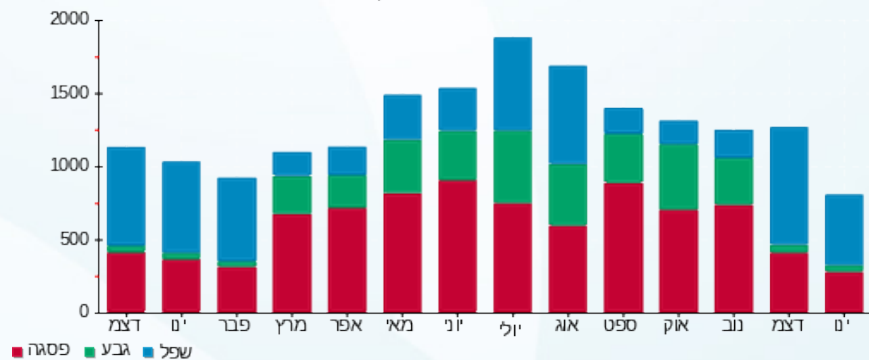

26/01/20 תאריך הפקה:
 21/01/20 תאריך קריאה נוכחית:
 22/12/19 תאריך קריאה קודמת:

שם דייר: בורסה לתכשיטים 37
 שם אתר: קניון מול הים

לקוח/ה נכבד/ה, אנו מתכבדים להגיש את חישוב צריכת החשמל לתקופה 21/01/20 - 22/12/19:

בורסה לתכשיטים 37 - 3 - 18040209(3x40)

סוג תעריף	סוג צריכה	קריאה קודמת	קריאה נוכחית	סה"כ צריכה בקוט"ש	מחיר לקוט"ש בא"ג	סה"כ לתשלום
פרטי חשבון עבור תאריכים:						
777	פסגה	22/12/19	31/12/19	161.63	97.73	157.96 ₪
778	גבע	4,513.90	4,529.00	15.10	59.22	8.94 ₪
779	שפל	4,992.00	5,240.63	248.63	36.48	90.70 ₪
פרטי חשבון עבור תאריכים:						
777	פסגה	01/01/20	21/01/20	267.87	93.10	249.38 ₪
778	גבע	4,529.00	4,566.40	37.40	56.22	21.03 ₪
779	שפל	5,240.63	5,682.40	441.77	34.70	153.29 ₪

סה"כ לדייר:

פסגה	גבע	שפל	סה"כ	שיא ביקוש
429.50	52.50	690.40	1,172.40	12.15
₪ 407.35	₪ 29.97	₪ 243.99	₪ 681.31	

סה"כ צריכה
סה"כ לתשלום

200.95 ₪	תשלום קבוע	
3.70 ₪	תשלום עבור גודל חיבור בKVA (3x40)	
0.949	מקדם הספק	
0.00 ₪	תשלום עבור מקדם הספק	
885.96 ₪	סה"כ לתשלום	לא כולל מע"מ

התפלגות חיוב בש"ח לפי תע"ז

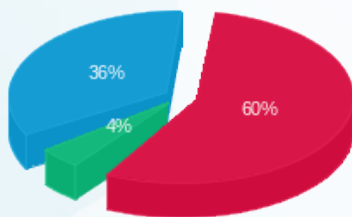

פסגה (₪ 407.35) 60%
 גבע (₪ 29.97) 4%
 שפל (₪ 243.99) 36%

הסטוריית צריכה בקוט"ש

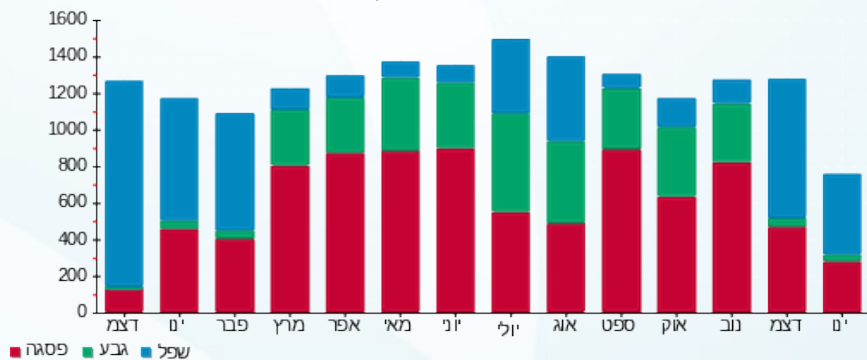



26/01/20 תאריך הפקדה:
 21/01/20 תאריך קריאה נוכחית:
 22/12/19 תאריך קריאה קודמת:

שם דייר: ביג פופ טופ 39
 שם אתר: קניון מול הים

לקוח/ה נכבד/ה, אנו מתכבדים להגיש את חישוב צריכת החשמל לתקופה 21/01/20 - 22/12/19:

בורסה לתכשירים 37 - 1 - 14155729 (3x50)

סוג תעריף	סוג צריכה	קריאה קודמת	קריאה נוכחית	סה"כ צריכה בקוט"ש	מחיר לקוט"ש בא"ג	סה"כ לתשלום
פרטי חשבון עבור תאריכים:						
		22/12/19	31/12/19			
777	פסגה	115,451.10	116,118.00	666.90	97.73	651.76 ₪
778	גבע	48,456.80	48,494.50	37.70	59.22	22.33 ₪
779	שפל	51,457.20	52,440.30	983.10	36.48	358.63 ₪
פרטי חשבון עבור תאריכים:						
		01/01/20	21/01/20			
777	פסגה	116,118.00	117,398.10	1,280.10	93.10	1,191.77 ₪
778	גבע	48,494.50	48,594.40	99.90	56.22	56.16 ₪
779	שפל	52,440.30	54,293.70	1,853.40	34.70	643.13 ₪

סה"כ לדייר:

פסגה	גבע	שפל	סה"כ	שיא ביקוש
1,947.00	137.60	2,836.50	4,921.10	27.98
₪ 1,843.53	₪ 78.49	₪ 1,001.76	₪ 2,923.79	

סה"כ צריכה
 סה"כ לתשלום

200.95 ₪	תשלום קבוע	לא כולל מע"מ
4.62 ₪	תשלום עבור גודל חיבור בKVA (3x50)	
0.918	מקדם הספק	
5.72 ₪	תשלום עבור מקדם הספק	
3,135.08 ₪	סה"כ לתשלום	

התפלגות חיוב בש"ח לפי תע"ז

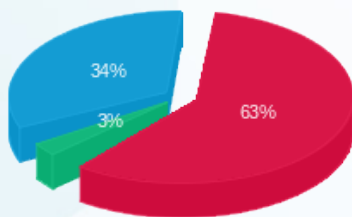

פסגה (1,843.53 ₪)
 גבע (78.49 ₪)
 שפל (1,001.76 ₪)

הסטוריית צריכה בקוט"ש

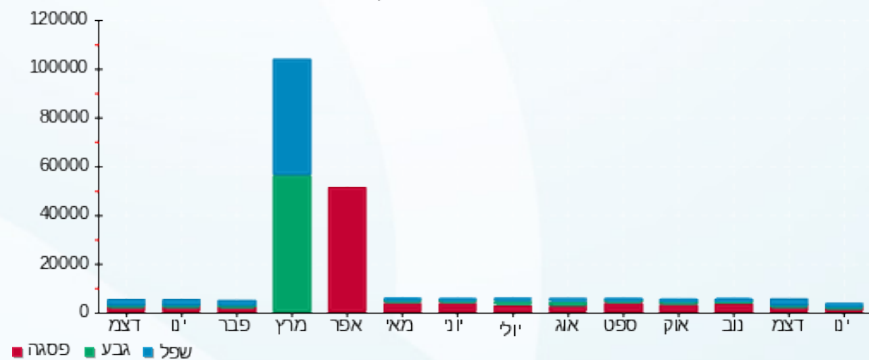



26/01/20 תאריך הפקה:
 21/01/20 תאריך קריאה נוכחית:
 22/12/19 תאריך קריאה קודמת:

שם דייר: בילבונג 28
 שם אתר: קניון מול הים

לקוח/ה נכבד/ה, אנו מתכבדים להגיש את חישוב צריכת החשמל לתקופה 21/01/20 - 22/12/19:

בילבונג 28 - 2 (3x40)00012730

סוג תעריף	סוג צריכה	קריאה קודמת	קריאה נוכחית	סה"כ צריכה בקוט"ש	מחיר לקוט"ש בא"ג	סה"כ לתשלום
פרטי חשבון עבור תאריכים:						
		22/12/19	31/12/19			
777	פסגה	246,037.93	246,366.33	328.40	97.73	320.95 ₪
778	גבע	144,212.07	144,230.25	18.18	59.22	10.77 ₪
779	שפל	154,688.59	155,158.31	469.73	36.48	171.36 ₪
פרטי חשבון עבור תאריכים:						
		01/01/20	21/01/20			
777	פסגה	246,366.33	246,854.29	487.96	93.10	454.29 ₪
778	גבע	144,230.25	144,261.70	31.45	56.22	17.68 ₪
779	שפל	155,158.31	155,956.08	797.76	34.70	276.82 ₪

סה"כ לדייר:

שיא ביקוש	סה"כ	שפל	גבע	פסגה
23.39	2,133.49	1,267.49	49.63	816.36
	1,251.87 ₪	448.18 ₪	28.45 ₪	775.24 ₪

סה"כ צריכה
 סה"כ לתשלום

200.95 ₪	תשלום קבוע	
3.70 ₪	תשלום עבור גודל חיבור בKVA (3x40)	
0.977	מקדם הספק	
0.00 ₪	תשלום עבור מקדם הספק	
1,456.52 ₪	סה"כ לתשלום	לא כולל מע"מ

התפלגות חיוב בש"ח לפי תע"ז

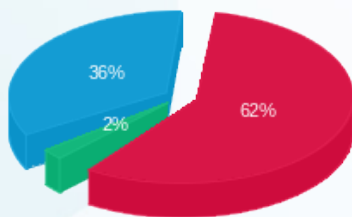

פסגה (775.24 ₪) 62%
 גבע (28.45 ₪) 2%
 שפל (448.18 ₪) 36%

הסטוריית צריכה בקוט"ש

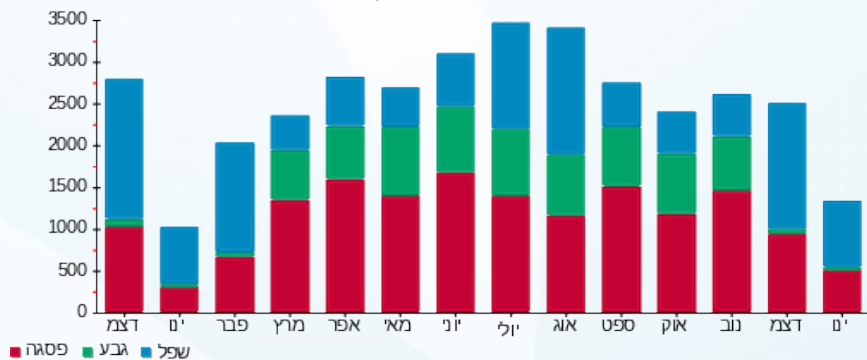



26/01/20 תאריך הפקה:
 21/01/20 תאריך קריאה נוכחית:
 22/12/19 תאריך קריאה קודמת:

שם דייר: ג'נטלמן 40 חדש
 שם אתר: קניון מול הים

לקוח/ה נכבד/ה, אנו מתכבדים להגיש את חישוב צריכת החשמל לתקופה 21/01/20 - 22/12/19:

ג'נטלמן 40 - 2 - 18040209 (3x40)

סוג תעריף	סוג צריכה	קריאה קודמת	קריאה נוכחית	סה"כ צריכה בקוט"ש	מחיר לקוט"ש בא"ג	סה"כ לתשלום
פרטי חשבון עבור תאריכים:						
		22/12/19	31/12/19			
777	פסגה	18,764.40	19,082.37	317.97	97.73	310.75 ₪
778	גבע	8,173.60	8,188.60	15.00	59.22	8.88 ₪
779	שפל	8,680.20	9,150.83	470.63	36.48	171.69 ₪
פרטי חשבון עבור תאריכים:						
		01/01/20	21/01/20			
777	פסגה	19,082.37	19,666.60	584.23	93.10	543.92 ₪
778	גבע	8,188.60	8,229.50	40.90	56.22	22.99 ₪
779	שפל	9,150.83	10,013.90	863.07	34.70	299.48 ₪

סה"כ לדייר:

פסגה	גבע	שפל	סה"כ	שיא ביקוש
902.20	55.90	1,333.70	2,291.80	15.81
₪ 854.67	₪ 31.88	₪ 471.17	₪ 1,357.72	

סה"כ צריכה
 סה"כ לתשלום

200.95 ₪	תשלום קבוע	
3.70 ₪	תשלום עבור גודל חיבור בKVA (3x40)	
0.971	מקדם הספק	
0.00 ₪	תשלום עבור מקדם הספק	
1,562.37 ₪	סה"כ לתשלום	לא כולל מע"מ

התפלגות חיוב בש"ח לפי תע"ז

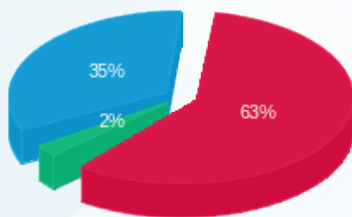

פסגה (854.67 ₪) 63%
 גבע (31.88 ₪) 2%
 שפל (471.17 ₪) 35%

הסטוריית צריכה בקוט"ש

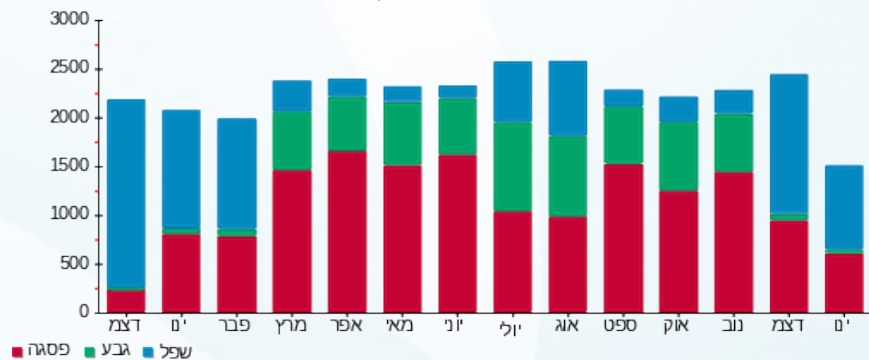

26/01/20 תאריך הפקה:
 21/01/20 תאריך קריאה נוכחית:
 22/12/19 תאריך קריאה קודמת:

שם דייר: גוסלנד דלפק ד 7
 שם אתר: קניון מול הים

לקוח/ה נכבד/ה, אנו מתכבדים להגיש את חישוב צריכת החשמל לתקופה 21/01/20 - 22/12/19:

גוסלנד דלפק ד 7 - 1 - 00022440 (3x25)

סוג תעריף	סוג צריכה	קריאה קודמת	קריאה נוכחית	סה"כ צריכה בקוט"ש	מחיר לקוט"ש בא"ג	סה"כ לתשלום
פרטי חשבון עבור תאריכים:						
		22/12/19	31/12/19			
777	פסגה	283,754.18	283,919.77	165.59	97.73	161.83 ₪
778	גבע	167,270.54	167,305.61	35.07	59.22	20.77 ₪
779	שפל	121,948.08	122,320.39	372.31	36.48	135.82 ₪
פרטי חשבון עבור תאריכים:						
		01/01/20	21/01/20			
777	פסגה	283,919.77	284,218.07	298.30	93.10	277.72 ₪
778	גבע	167,305.61	167,383.22	77.61	56.22	43.63 ₪
779	שפל	122,320.39	123,032.65	712.26	34.70	247.15 ₪

סה"כ לדייר:

פסגה	גבע	שפל	סה"כ	שיא ביקוש
463.89	112.68	1,084.56	1,661.13	9.73
₪ 439.55	₪ 64.40	₪ 382.97	₪ 886.92	

סה"כ צריכה
 סה"כ לתשלום

200.95 ₪	תשלום קבוע	
2.31 ₪	תשלום עבור גודל חיבור ב KVA (3x25)	
0.789	מקדם הספק	
145.32 ₪	תשלום עבור מקדם הספק	
1,235.50 ₪	סה"כ לתשלום	לא כולל מע"מ

התפלגות חיוב בש"ח לפי תע"ז

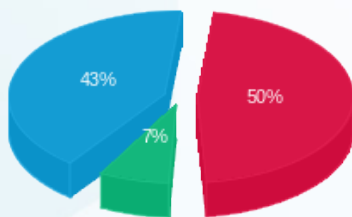

פסגה (439.55 ₪) 50%
 גבע (64.40 ₪) 7%
 שפל (382.97 ₪) 43%

הסטוריית צריכה בקוט"ש

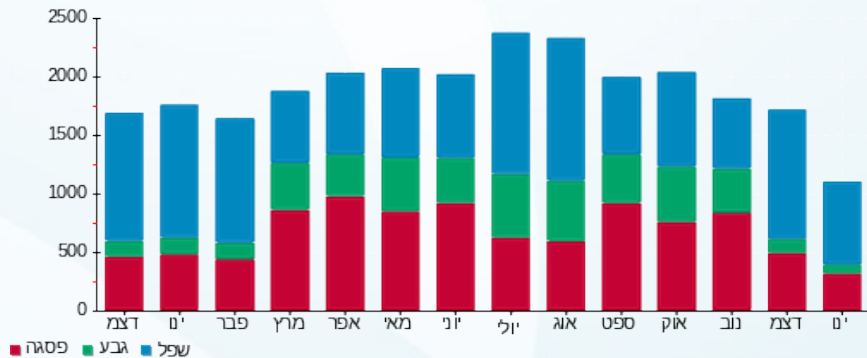

26/01/20 תאריך הפקה:
 21/01/20 תאריך קריאה נוכחית:
 22/12/19 תאריך קריאה קודמת:

שם דייר: גוסלנד מחסן חניון M 15
 שם אתר: קניון מול הים

לקוח/ה נכבד/ה, אנו מתכבדים להגיש את חישוב צריכת החשמל לתקופה 21/01/20 - 22/12/19:

גוסלנד מחסן חניון 7 - (3x40)00006060 M 15

סוג תעריף	סוג צריכה	קריאה קודמת	קריאה נוכחית	סה"כ צריכה בקוט"ש	מחיר לקוט"ש בא"ג	סה"כ לתשלום
פרטי חשבון עבור תאריכים:						
777	פסגה	22/12/19	31/12/19	80.60	97.73	78.77 ₪
778	גבע	37,931.06	37,956.60	25.53	59.22	15.12 ₪
779	שפל	84,223.82	84,441.24	217.41	36.48	79.31 ₪
פרטי חשבון עבור תאריכים:						
777	פסגה	01/01/20	21/01/20	139.36	93.10	129.75 ₪
778	גבע	37,956.60	38,013.35	56.76	56.22	31.91 ₪
779	שפל	84,441.24	84,876.59	435.35	34.70	151.07 ₪

סה"כ לדייר:

פסגה	גבע	שפל	סה"כ	שיא ביקוש
219.96	82.29	652.77	955.01	6.63
₪ 208.51	₪ 47.03	₪ 230.38	₪ 485.92	

סה"כ צריכה
 סה"כ לתשלום

200.95 ₪	תשלום קבוע תשלום עבור גודל חיבור בKVA (3x40)	לא כולל מע"מ
3.70 ₪		
1.000		
0.00 ₪		
690.57 ₪	סה"כ לתשלום	

התפלגות חיוב בש"ח לפי תע"ז

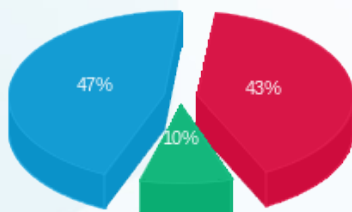

פסגה (208.51 ₪) 47%
 גבע (47.03 ₪) 10%
 שפל (230.38 ₪) 43%

הסטוריית צריכה בקוט"ש

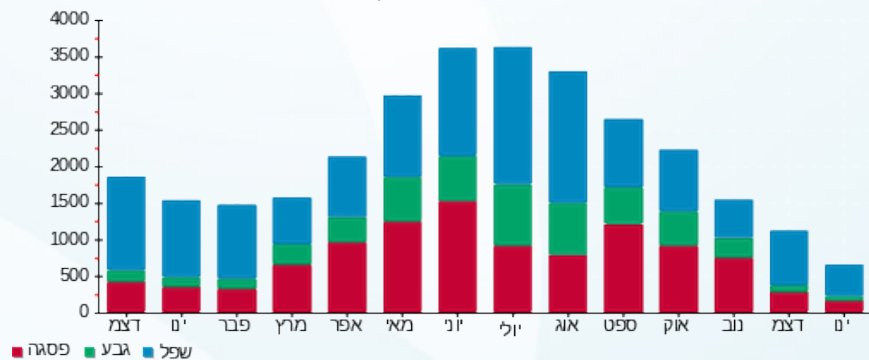

26/01/20 תאריך הפקה:
 21/01/20 תאריך קריאה נוכחית:
 22/12/19 תאריך קריאה קודמת:

שם דייר: גלידה 8 ד דוקן
 שם אתר: קניון מול הים

לקוח/ה נכבד/ה, אנו מתכבדים להגיש את חישוב צריכת החשמל לתקופה 21/01/20 - 22/12/19:

גלידה 8 ד דוקן - 6 - 00025332(3x25)

סוג תעריף	סוג צריכה	קריאה קודמת	קריאה נוכחית	סה"כ צריכה בקוט"ש	מחיר לקוט"ש בא"ג	סה"כ לתשלום
פרטי חשבון עבור תאריכים:						
		22/12/19	31/12/19			
777	פסגה	101,755.74	102,126.54	370.80	97.73	362.38 ₪
778	גבע	62,577.40	62,715.15	137.76	59.22	81.58 ₪
779	שפל	141,914.64	143,059.17	1,144.53	36.48	417.52 ₪
פרטי חשבון עבור תאריכים:						
		01/01/20	21/01/20			
777	פסגה	102,126.54	102,840.97	714.43	93.10	665.14 ₪
778	גבע	62,715.15	63,005.57	290.42	56.22	163.28 ₪
779	שפל	143,059.17	145,459.65	2,400.48	34.70	832.97 ₪

סה"כ לדייר:

פסגה	גבע	שפל	סה"כ	שיא ביקוש
1,085.23	428.18	3,545.01	5,058.41	18.89
₪ 1,027.52	₪ 244.85	₪ 1,250.49	₪ 2,522.86	

סה"כ צריכה
 סה"כ לתשלום

200.95 ₪	תשלום קבוע	לא כולל מע"מ
2.31 ₪		
0.764	תשלום עבור גודל חיבור בKVA (3x25)	
491.56 ₪	מקדם הספק	
3,217.68 ₪	תשלום עבור מקדם הספק	
	סה"כ לתשלום	

התפלגות חיוב בש"ח לפי תע"ז

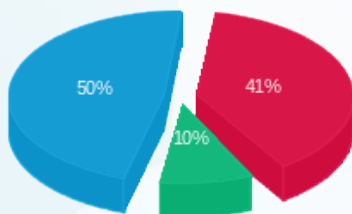

פסגה (1,027.52 ₪)
 גבע (244.85 ₪)
 שפל (1,250.49 ₪)

הסטוריית צריכה בקוט"ש

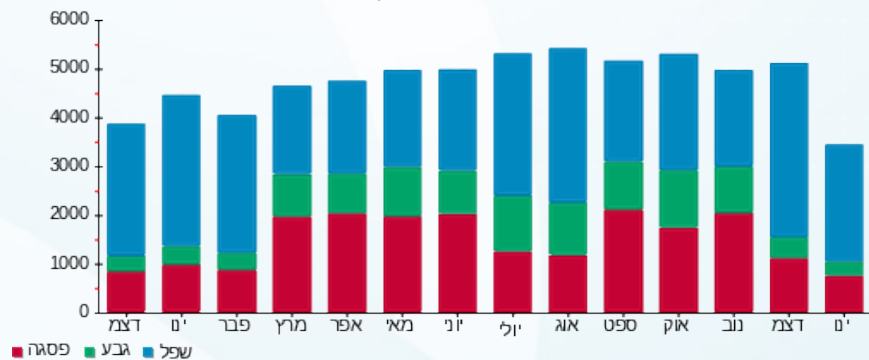

26/01/20 תאריך הפקה:
 21/01/20 תאריך קריאה נוכחית:
 22/12/19 תאריך קריאה קודמת:

שם דייר: גלידה מחסן
 שם אתר: קניון מול הים

לקוח/ה נכבד/ה, אנו מתכבדים להגיש את חישוב צריכת החשמל לתקופה 21/01/20 - 22/12/19:

גלידה מחסן - 2 - 00017639 (3x63)

סוג תעריף	סוג צריכה	קריאה קודמת	קריאה נוכחית	סה"כ צריכה בקוט"ש	מחיר לקוט"ש בא"ג	סה"כ לתשלום
פרטי חשבון עבור תאריכים:						
777	פסגה	22/12/19	31/12/19	3.12	97.73	305 ₪
778	גבע	337,523.10	337,524.26	1.16	59.22	69 ₪
779	שפל	235,797.87	235,806.38	8.51	36.48	310 ₪
פרטי חשבון עבור תאריכים:						
777	פסגה	01/01/20	21/01/20	4.02	93.10	375 ₪
778	גבע	337,524.26	337,525.25	0.99	56.22	55 ₪
779	שפל	235,806.38	235,817.21	10.83	34.70	376 ₪

סה"כ לדייר:

פסגה	גבע	שפל	סה"כ	שיא ביקוש
7.14	2.14	19.34	28.62	0.29
₪ 6.79	₪ 1.24	₪ 6.86	₪ 14.89	

סה"כ צריכה
 סה"כ לתשלום

200.95 ₪	תשלום קבוע	לא כולל מע"מ
5.82 ₪	תשלום עבור גודל חיבור בKVA (3x63)	
0.996	מקדם הספק	
0.00 ₪	תשלום עבור מקדם הספק	
221.67 ₪	סה"כ לתשלום	

התפלגות חיוב בש"ח לפי תע"ז

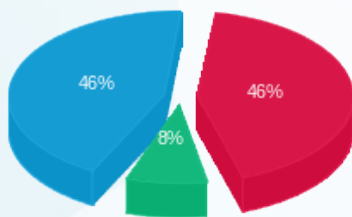

■ פסגה (6.79 ₪)
 ■ גבע (1.24 ₪)
 ■ שפל (6.86 ₪)

הסטוריית צריכה בקוט"ש

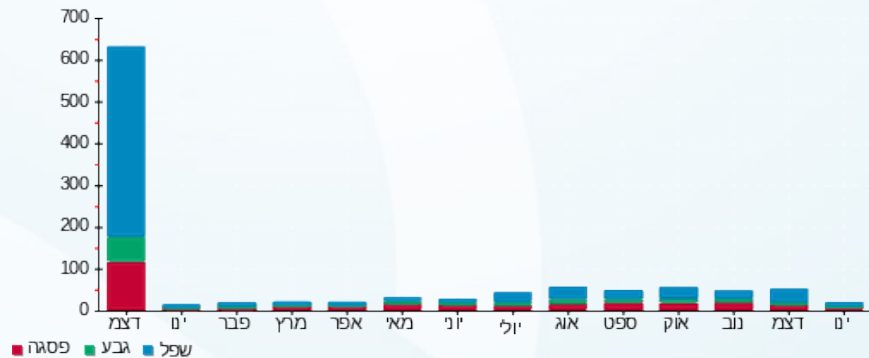

26/01/20 תאריך הפקה:
 21/01/20 תאריך קריאה נוכחית:
 22/12/19 תאריך קריאה קודמת:

שם דייר: גלידה מחסן חדש
 שם אתר: קניון מול הים

לקוח/ה נכבד/ה, אנו מתכבדים להגיש את חישוב צריכת החשמל לתקופה 21/01/20 - 22/12/19:

גלידה מחסן חדש - 7 - 00020411(3x25)

סוג תעריף	סוג צריכה	קריאה קודמת	קריאה נוכחית	סה"כ צריכה בקוט"ש	מחיר לקוט"ש בא"ג	סה"כ לתשלום
פרטי חשבון עבור תאריכים:						
777	פסגה	22/12/19	31/12/19	82.08	97.73	80.22 ₪
778	גבע	77,717.09	77,742.10	25.02	59.22	14.81 ₪
779	שפל	47,619.95	47,893.72	273.77	36.48	99.87 ₪
פרטי חשבון עבור תאריכים:						
777	פסגה	01/01/20	21/01/20	164.25	93.10	152.91 ₪
778	גבע	77,742.10	77,806.66	64.56	56.22	36.29 ₪
779	שפל	47,893.72	48,418.93	525.21	34.70	182.25 ₪

סה"כ לדייר:

פסגה	גבע	שפל	סה"כ	שיא ביקוש
246.33	89.57	798.98	1,134.88	10.28
₪ 233.13	₪ 51.11	₪ 282.12	₪ 566.36	

סה"כ צריכה
 סה"כ לתשלום

200.95 ₪	תשלום קבוע	לא כולל מע"מ
2.31 ₪	תשלום עבור גודל חיבור בKVA (3x25)	
0.780	מקדם הספק	
99.20 ₪	תשלום עבור מקדם הספק	
868.82 ₪	סה"כ לתשלום	

התפלגות חיוב בש"ח לפי תע"ז

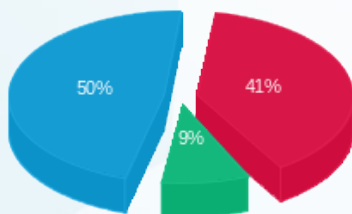

פסגה (233.13 ₪) 50%
 גבע (51.11 ₪) 9%
 שפל (282.12 ₪) 41%

הסטוריית צריכה בקוט"ש

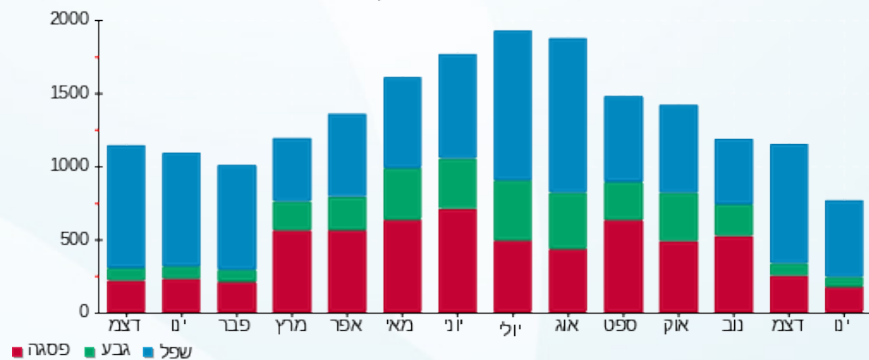

26/01/20 תאריך הפקה:
 21/01/20 תאריך קריאה נוכחית:
 22/12/19 תאריך קריאה קודמת:

שם דייר: גליק A26
 שם אתר: קניון מול הים

לקוח/ה נכבד/ה, אנו מתכבדים להגיש את חישוב צריכת החשמל לתקופה 21/01/20 - 22/12/19:

גליק 7 - 00012730 (3x50) - A26

סוג תעריף	סוג צריכה	קריאה קודמת	קריאה נוכחית	סה"כ צריכה בקוט"ש	מחיר לקוט"ש בא"ג	סה"כ לתשלום
פרטי חשבון עבור תאריכים:						
777	פסגה	22/12/19	31/12/19	44.21	97.73	43.20 ₪
778	גבע	161,271.14	161,276.25	5.11	59.22	3.02 ₪
779	שפל	138,088.53	138,182.08	93.55	36.48	34.13 ₪
פרטי חשבון עבור תאריכים:						
777	פסגה	01/01/20	21/01/20	88.33	93.10	82.24 ₪
778	גבע	161,276.25	161,289.16	12.91	56.22	7.26 ₪
779	שפל	138,182.08	138,362.01	179.93	34.70	62.44 ₪

סה"כ לדייר:

פסגה	גבע	שפל	סה"כ	שיא ביקוש
132.54	18.01	273.49	424.04	12.92
₪ 125.44	₪ 10.28	₪ 96.56	₪ 232.29	

סה"כ צריכה
 סה"כ לתשלום

200.95 ₪	תשלום קבוע	
4.62 ₪	תשלום עבור גודל חיבור בKVA (3x50)	
0.457	מקדם הספק	
161.31 ₪	תשלום עבור מקדם הספק	
599.17 ₪	סה"כ לתשלום	

לא כולל מע"מ

התפלגות חיוב בש"ח לפי תע"ר

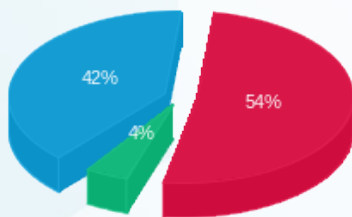

פסגה (125.44 ₪) 54%
 גבע (10.28 ₪) 4%
 שפל (96.56 ₪) 42%

הסטוריית צריכה בקוט"ש

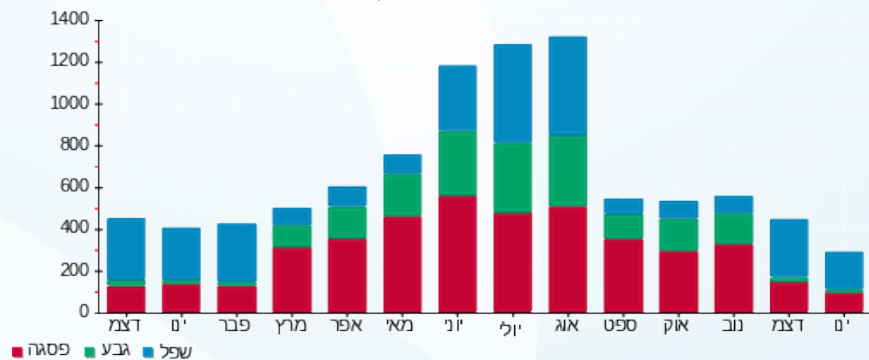



26/01/20 תאריך הפקה:
 21/01/20 תאריך קריאה נוכחית:
 22/12/19 תאריך קריאה קודמת:

שם דייר: גליתה 81
 שם אתר: קניון מול הים

לקוח/ה נכבד/ה, אנו מתכבדים להגיש את חישוב צריכת החשמל לתקופה 21/01/20 - 22/12/19:

גליתה 81 - 4 - 00021933 (3x50)

סוג תעריף	סוג צריכה	קריאה קודמת	קריאה נוכחית	סה"כ צריכה בקוט"ש	מחיר לקוט"ש בא"ג	סה"כ לתשלום
פרטי חשבון עבור תאריכים:						
		22/12/19	31/12/19			
777	פסגה	232,693.07	233,077.72	384.65	97.73	375.92 ₪
778	גבע	129,124.54	129,174.20	49.66	59.22	29.41 ₪
779	שפל	167,684.35	168,402.67	718.32	36.48	262.04 ₪
פרטי חשבון עבור תאריכים:						
		01/01/20	21/01/20			
777	פסגה	233,077.72	233,773.00	695.29	93.10	647.31 ₪
778	גבע	129,174.20	129,262.80	88.60	56.22	49.81 ₪
779	שפל	168,402.67	169,669.05	1,266.38	34.70	439.43 ₪

סה"כ לדייר:

פסגה	גבע	שפל	סה"כ	שיא ביקוש
1,079.94	138.26	1,984.70	3,202.90	25.25
₪ 1,023.23	₪ 79.22	₪ 701.48	₪ 1,803.93	

סה"כ צריכה
 סה"כ לתשלום

200.95 ₪	תשלום קבוע	
4.62 ₪	תשלום עבור גודל חיבור בKVA (3x50)	
0.990	מקדם הספק	
0.00 ₪	תשלום עבור מקדם הספק	
2,009.50 ₪	סה"כ לתשלום	לא כולל מע"מ

התפלגות חיוב בש"ח לפי תע"ז

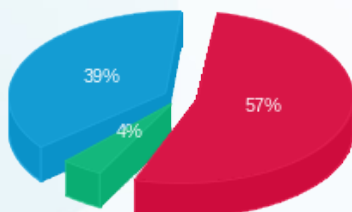

פסגה (1,023.23 ₪) 57%
 גבע (79.22 ₪) 4%
 שפל (701.48 ₪) 39%

הסטוריית צריכה בקוט"ש

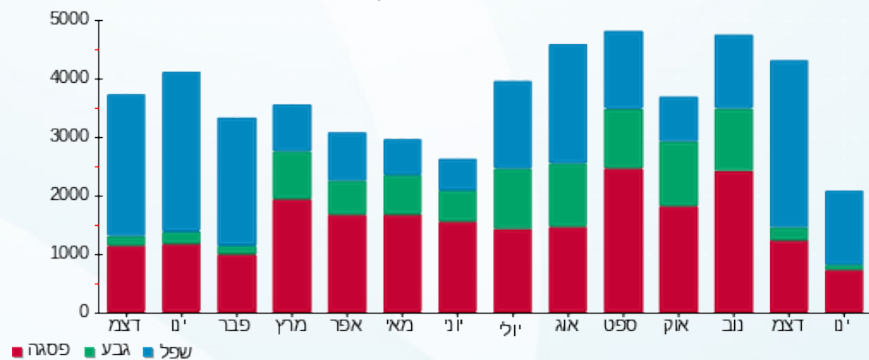



26/01/20 תאריך הפקה:
 21/01/20 תאריך קריאה נוכחית:
 22/12/19 תאריך קריאה קודמת:

שם דייר: גראס 2
 שם אתר: קניון מול הים

לקוח/ה נכבד/ה, אנו מתכבדים להגיש את חישוב צריכת החשמל לתקופה 21/01/20 - 22/12/19:

גראס 2 - 1 - 00010264 (3x40)

סוג תעריף	סוג צריכה	קריאה קודמת	קריאה נוכחית	סה"כ צריכה בקוט"ש	מחיר לקוט"ש בא"ג	סה"כ לתשלום
פרטי חשבון עבור תאריכים:						
		22/12/19	31/12/19			
777	פסגה	1,140,894.75	1,141,178.78	284.03	97.73	277.58 ₪
778	גבע	979,554.12	979,574.02	19.90	59.22	11.78 ₪
779	שפל	875,948.35	876,377.93	429.58	36.48	156.71 ₪
פרטי חשבון עבור תאריכים:						
		01/01/20	21/01/20			
777	פסגה	1,141,178.78	1,141,685.32	506.54	93.10	471.59 ₪
778	גבע	979,574.02	979,609.42	35.40	56.22	19.90 ₪
779	שפל	876,377.93	877,071.80	693.87	34.70	240.77 ₪

שילוט

סוג תעריף	סוג צריכה	קריאה קודמת	קריאה נוכחית	סה"כ צריכה בקוט"ש	מחיר לקוט"ש בא"ג	סה"כ לתשלום
פרטי חשבון עבור תאריכים:						
		22/12/19	31/12/19			
517				336.00	49.32	165.72 ₪

שילוט

סה"כ לדייר:

פסגה	גבע	שפל	סה"כ	שיא ביקוש
790.57	55.30	1,123.46	1,969.33	18.42
749.17 ₪	31.69 ₪	397.49 ₪	1,178.34 ₪	

סה"כ צריכה
 סה"כ לתשלום

200.95 ₪	תשלום קבוע	
3.70 ₪	תשלום עבור גודל חיבור בKVA (3x40)	
0.970	מקדם הספק	
0.00 ₪	תשלום עבור מקדם הספק	
1,548.71 ₪	סה"כ לתשלום	לא כולל מע"מ





התפלגות חיוב בש"ח לפי תעו"ז

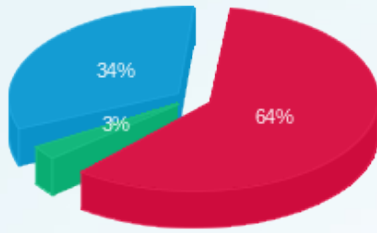

- פסגה (749.17)
- גבע (31.69)
- שפל (397.49)

הסטוריית צריכה בקוט"ש



26/01/20 תאריך הפקה:
 21/01/20 תאריך קריאה נוכחית:
 22/12/19 תאריך קריאה קודמת:

שם דייר: דגים דוכן D12
 שם אתר: קניון מול הים

לקוח/ה נכבד/ה, אנו מתכבדים להגיש את חישוב צריכת החשמל לתקופה 21/01/20 - 22/12/19:

דגים דוכן 8 - (3x63)00025332 - D12

סוג תעריף	סוג צריכה	קריאה קודמת	קריאה נוכחית	סה"כ צריכה בקוט"ש	מחיר לקוט"ש בא"ג	סה"כ לתשלום
פרטי חשבון עבור תאריכים:						
777	פסגה	22/12/19	31/12/19	41.21	97.73	40.28 ₪
778	גבע	11,291.52	11,297.56	6.05	59.22	3.58 ₪
779	שפל	19,066.70	19,141.91	75.21	36.48	27.44 ₪
פרטי חשבון עבור תאריכים:						
777	פסגה	16,650.43	16,716.37	65.93	93.10	61.38 ₪
778	גבע	11,297.56	11,309.70	12.14	56.22	6.82 ₪
779	שפל	19,141.91	19,288.40	146.49	34.70	50.83 ₪

סה"כ לדייר:

פסגה	גבע	שפל	סה"כ	שיא ביקוש
107.14	18.18	221.70	347.03	4.19
₪ 101.66	₪ 10.40	₪ 78.27	₪ 190.33	

סה"כ צריכה
 סה"כ לתשלום

200.95 ₪	תשלום קבוע	לא כולל מע"מ
5.82 ₪	תשלום עבור גודל חיבור בKVA (3x63)	
0.944	מקדם הספק	
0.00 ₪	תשלום עבור מקדם הספק	
397.10 ₪	סה"כ לתשלום	

התפלגות חיוב בש"ח לפי תע"ז

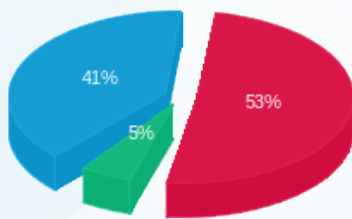

פסגה (101.66 ₪) 53%
 גבע (10.40 ₪) 5%
 שפל (78.27 ₪) 41%

הסטוריית צריכה בקוט"ש

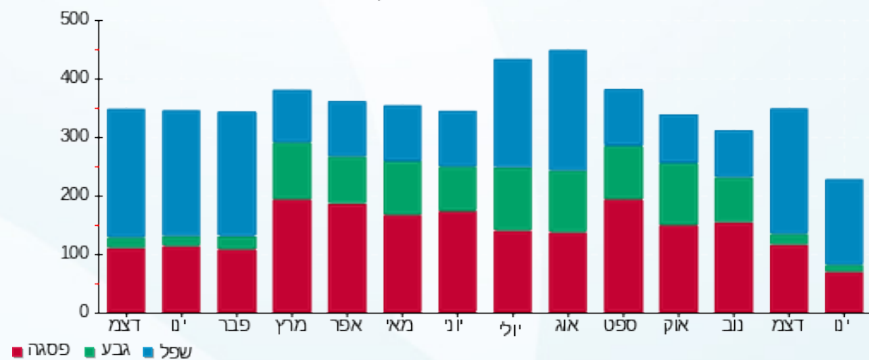

26/01/20 תאריך הפקה:
 21/01/20 תאריך קריאה נוכחית:
 22/12/19 תאריך קריאה קודמת:

שם דייר: דוכן באלטו
 שם אתר: קניון מול הים

לקוח/ה נכבד/ה, אנו מתכבדים להגיש את חישוב צריכת החשמל לתקופה 21/01/20 - 22/12/19:

דוכן באלטו - 5 - 00021927 (1x20)

סוג תעריף	סוג צריכה	קריאה קודמת	קריאה נוכחית	סה"כ צריכה בקוט"ש	מחיר לקוט"ש בא"ג	סה"כ לתשלום
פרטי חשבון עבור תאריכים:						
777	פסגה	22/12/19	31/12/19	0.15	97.73	14.14 ₪
778	גבע	31,183.96	31,183.97	0.003	59.22	0.00 ₪
779	שפל	35,036.81	35,036.95	0.14	36.48	0.05 ₪
פרטי חשבון עבור תאריכים:						
777	פסגה	01/01/20	21/01/20	0.26	93.10	24.02 ₪
778	גבע	31,183.97	31,183.99	0.02	56.22	0.01 ₪
779	שפל	35,036.95	35,037.21	0.26	34.70	0.09 ₪

סה"כ לדייר:

שיא ביקוש	סה"כ	שפל	גבע	פסגה
0.05	0.83	0.40	0.02	0.40
	0.54 ₪	0.14 ₪	0.01 ₪	0.38 ₪

סה"כ צריכה
 סה"כ לתשלום

200.95 ₪	תשלום קבוע	
0.62 ₪	תשלום עבור גודל חיבור בKVA (1x20)	
0.994	מקדם הספק	
0.00 ₪	תשלום עבור מקדם הספק	
202.10 ₪	סה"כ לתשלום	לא כולל מע"מ

התפלגות חיוב בש"ח לפי תע"ז

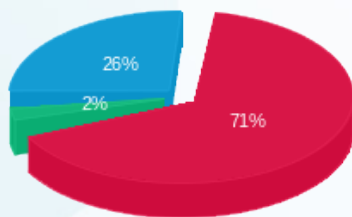

פסגה (0.38 ₪)
 גבע (0.01 ₪)
 שפל (0.14 ₪)

הסטוריית צריכה בקוט"ש

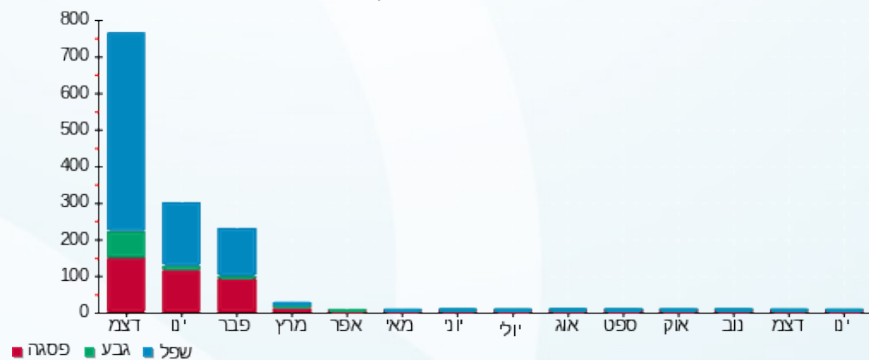

26/01/20 תאריך הפקדה:
 21/01/20 תאריך קריאה נוכחית:
 22/12/19 תאריך קריאה קודמת:

שם דייר: דוכן חגורות
 שם אתר: קניון מול הים

לקוח/ה נכבד/ה, אנו מתכבדים להגיש את חישוב צריכת החשמל לתקופה 21/01/20 - 22/12/19:

דוכן חגורות - 4 - 18017307(3x40)

סוג תעריף	סוג צריכה	קריאה קודמת	קריאה נוכחית	סה"כ צריכה בקוט"ש	מחיר לקוט"ש בא"ג	סה"כ לתשלום
פרטי חשבון עבור תאריכים:						
777	פסגה	22/12/19	31/12/19	15.80	97.73	15.44 ₪
778	גבע	109.60	110.30	0.70	59.22	0.41 ₪
779	שפל	76.50	98.10	21.60	36.48	7.88 ₪
פרטי חשבון עבור תאריכים:						
777	פסגה	01/01/20	21/01/20	30.60	93.10	28.49 ₪
778	גבע	110.30	112.20	1.90	56.22	1.07 ₪
779	שפל	98.10	139.70	41.60	34.70	14.44 ₪

סה"כ לדייר:

פסגה	גבע	שפל	סה"כ	שיא ביקוש
46.40	2.60	63.20	112.20	0.68
₪ 43.93	₪ 1.48	₪ 22.31	₪ 67.73	

סה"כ צריכה
 סה"כ לתשלום

200.95 ₪	תשלום קבוע	לא כולל מע"מ
3.70 ₪	תשלום עבור גודל חיבור בKVA (3x40)	
0.977	מקדם הספק	
0.00 ₪	תשלום עבור מקדם הספק	
272.37 ₪	סה"כ לתשלום	

התפלגות חיוב בש"ח לפי תע"ז

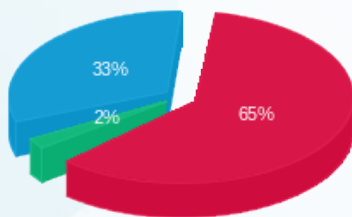

פסגה (43.93 ₪)
 גבע (1.48 ₪)
 שפל (22.31 ₪)

הסטוריית צריכה בקוט"ש

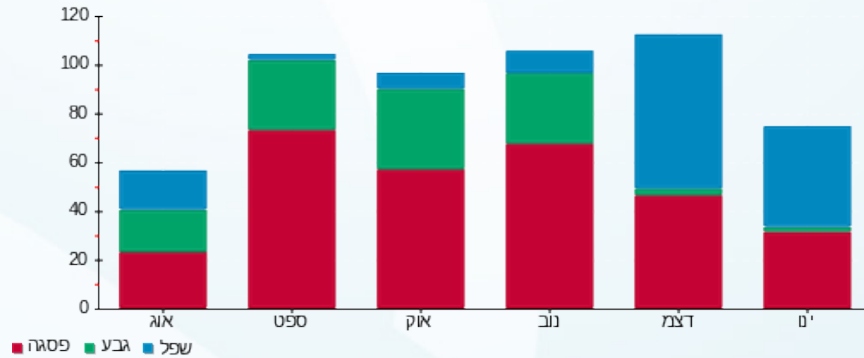

26/01/20 תאריך הפקה:
 21/01/20 תאריך קריאה נוכחית:
 22/12/19 תאריך קריאה קודמת:

שם דייר: דוכן לדייסו D41
 שם אתר: קניון מול הים

לקוח/ה נכבד/ה, אנו מתכבדים להגיש את חישוב צריכת החשמל לתקופה 21/01/20 - 22/12/19:

דוכן לדייסו 8 - (1x25)00021924 - D41

סה"כ לתשלום	מחיר לקוט"ש בא"ג	סה"כ צריכה בקוט"ש	קריאה נוכחית	קריאה קודמת	סוג צריכה	סוג תעריף
			31/12/19	22/12/19	פרטי חשבון עבור תאריכים:	
₪ 8.98	97.73	9.19	406,704.43	406,695.24	פסגה	777
₪ 1.45	59.22	2.45	332,190.20	332,187.75	גבע	778
₪ 8.51	36.48	23.33	251,535.08	251,511.75	שפל	779
			21/01/20	01/01/20	פרטי חשבון עבור תאריכים:	
₪ 17.21	93.10	18.49	406,722.91	406,704.43	פסגה	777
₪ 3.33	56.22	5.93	332,196.13	332,190.20	גבע	778
₪ 17.89	34.70	51.57	251,586.64	251,535.08	שפל	779

סה"כ לדייר:

שיא ביקוש	סה"כ	שפל	גבע	פסגה	
0.61	110.95	74.89	8.38	27.67	סה"כ צריכה
	₪ 57.38	₪ 26.40	₪ 4.78	₪ 26.19	סה"כ לתשלום

₪ 200.95	תשלום קבוע	
₪ 0.77	תשלום עבור גודל חיבור בKVA (1x25)	
0.911	מקדם הספק	
₪ 0.53	תשלום עבור מקדם הספק	
₪ 259.63	סה"כ לתשלום	לא כולל מע"מ

התפלגות חיוב בש"ח לפי תע"ז

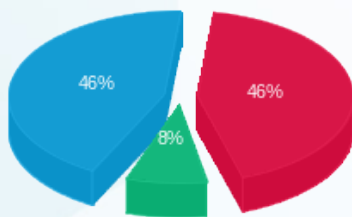

■ פסגה (26.19 ₪)
 ■ גבע (4.78 ₪)
 ■ שפל (26.40 ₪)

הסטוריית צריכה בקוט"ש

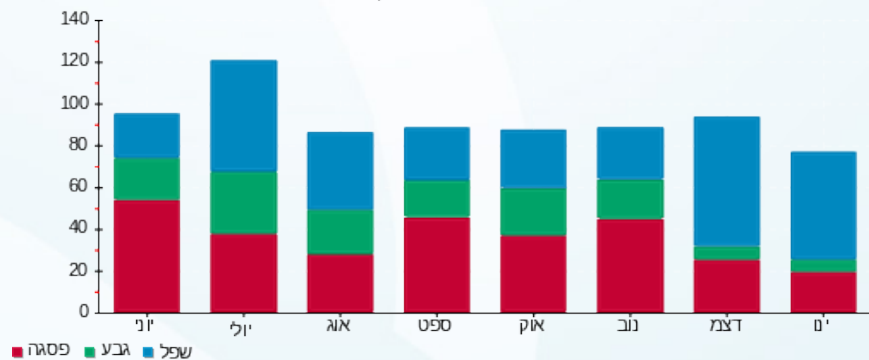



26/01/20 תאריך הפקה:
 21/01/20 תאריך קריאה נוכחית:
 22/12/19 תאריך קריאה קודמת:

שם דייר: דוכן סוּטס 61 C
 שם אתר: קניון מול הים

לקוח/ה נכבד/ה, אנו מתכבדים להגיש את חישוב צריכת החשמל לתקופה 21/01/20 - 22/12/19:

דוכן סוּטס 8 - 61C - (1x25)00023633

סוג תעריף	סוג צריכה	קריאה קודמת	קריאה נוכחית	סה"כ צריכה בקוט"ש	מחיר לקוט"ש בא"ג	סה"כ לתשלום
פרטי חשבון עבור תאריכים:						
777	פסגה	22/12/19	31/12/19	17.05	97.73	16.66 ₪
778	גבע	225.30	226.56	1.27	59.22	0.75 ₪
779	שפל	227.32	253.45	26.13	36.48	9.53 ₪
פרטי חשבון עבור תאריכים:						
777	פסגה	01/01/20	21/01/20	31.15	93.10	29.00 ₪
778	גבע	226.56	228.05	1.49	56.22	0.84 ₪
779	שפל	253.45	299.84	46.39	34.70	16.10 ₪

סה"כ לדייר:

פסגה	גבע	שפל	סה"כ	שיא ביקוש
48.20	2.75	72.52	123.47	0.71
₪ 45.66	₪ 1.59	₪ 25.63	₪ 72.88	

סה"כ צריכה
 סה"כ לתשלום

19.43 ₪	תשלום קבוע	
0.77 ₪	תשלום עבור גודל חיבור בKVA (1x25)	
0.954	מקדם הספק	
0.00 ₪	תשלום עבור מקדם הספק	
93.08 ₪	סה"כ לתשלום	לא כולל מע"מ

התפלגות חיוב בש"ח לפי תעו"ז

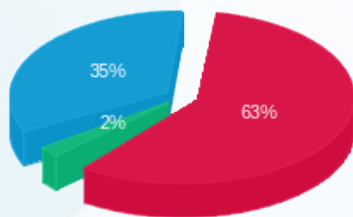

פסגה (45.66 ₪) 63%
 גבע (1.59 ₪) 2%
 שפל (25.63 ₪) 35%

הסטוריית צריכה בקוט"ש

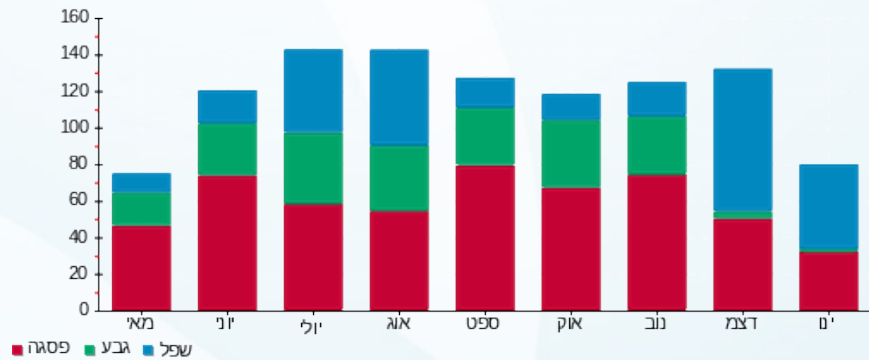

26/01/20 תאריך הפקה:
 21/01/20 תאריך קריאה נוכחית:
 22/12/19 תאריך קריאה קודמת:

שם דייר: דינמיקה דזק D26
 שם אתר: קניון מול הים

לקוח/ה נכבד/ה, אנו מתכבדים להגיש את חישוב צריכת החשמל לתקופה 21/01/20 - 22/12/19:

דינמיקה דזק 8 - (1x16)00010264 - D26

סוג תעריף	סוג צריכה	קריאה קודמת	קריאה נוכחית	סה"כ צריכה בקוט"ש	מחיר לקוט"ש בא"ג	סה"כ לתשלום
פרטי חשבון עבור תאריכים:						
777	פסגה	22/12/19	31/12/19	14,028.06	97.73	36.08 ₪
778	גבע	6,619.64	6,625.92	6.28	59.22	3.72 ₪
779	שפל	10,792.23	10,866.30	74.07	36.48	27.02 ₪
פרטי חשבון עבור תאריכים:						
777	פסגה	01/01/20	21/01/20	14,095.87	93.10	63.13 ₪
778	גבע	6,625.92	6,641.42	15.50	56.22	8.71 ₪
779	שפל	10,866.30	11,021.15	154.85	34.70	53.73 ₪

סה"כ לדייר:

פסגה	גבע	שפל	סה"כ	שיא ביקוש
104.72	21.78	228.91	355.42	1.63
₪ 99.21	₪ 12.43	₪ 80.75	₪ 192.39	

סה"כ צריכה
 סה"כ לתשלום

200.95 ₪	תשלום קבוע	
0.49 ₪	תשלום עבור גודל חיבור בKVA (1x16)	
0.964	מקדם הספק	
0.00 ₪	תשלום עבור מקדם הספק	
393.83 ₪	סה"כ לתשלום	לא כולל מע"מ

התפלגות חיוב בש"ח לפי תע"ז

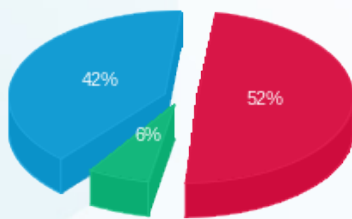

פסגה (99.21 ₪) 52%
 גבע (12.43 ₪) 6%
 שפל (80.75 ₪) 42%

הסטוריית צריכה בקוט"ש

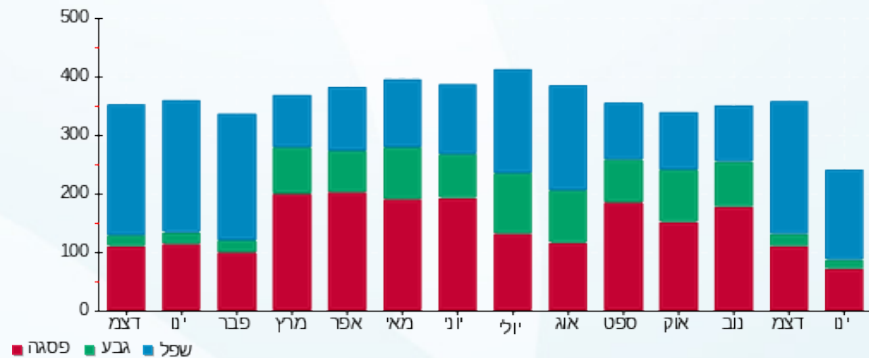

26/01/20 תאריך הפקה:
 21/01/20 תאריך קריאה נוכחית:
 22/12/19 תאריך קריאה קודמת:

שם דייר: הודים 21
 שם אתר: קניון מול הים

לקוח/ה נכבד/ה, אנו מתכבדים להגיש את חישוב צריכת החשמל לתקופה 21/01/20 - 22/12/19:

הודים 21 - 1 - 00025207 (3x25)

סוג תעריף	סוג צריכה	קריאה קודמת	קריאה נוכחית	סה"כ צריכה בקוט"ש	מחיר לקוט"ש בא"ג	סה"כ לתשלום
פרטי חשבון עבור תאריכים:						
777	פסגה	22/12/19	31/12/19	296.91	97.73	290.17 ₪
778	גבע	119,219.24	119,257.88	38.65	59.22	22.89 ₪
779	שפל	128,708.67	129,228.70	520.03	36.48	189.71 ₪
פרטי חשבון עבור תאריכים:						
777	פסגה	180,151.92	180,698.12	546.19	93.10	508.51 ₪
778	גבע	119,257.88	119,334.01	76.13	56.22	42.80 ₪
779	שפל	129,228.70	130,229.11	1,000.41	34.70	347.14 ₪

סה"כ לדייר:

פסגה	גבע	שפל	סה"כ	שיא ביקוש
843.11	114.78	1,520.44	2,478.32	19.44
₪ 798.68	₪ 65.69	₪ 536.85	₪ 1,401.22	

סה"כ צריכה
סה"כ לתשלום

200.95 ₪	תשלום קבוע תשלום עבור גודל חיבור בKVA (3x25) מקדם הספק תשלום עבור מקדם הספק	סה"כ לתשלום
2.31 ₪		
0.957		
0.00 ₪		
1,604.48 ₪		לא כולל מע"מ

התפלגות חיוב בש"ח לפי תע"ז

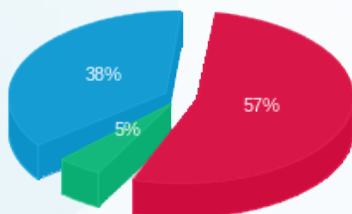

פסגה (₪ 798.68)
 גבע (₪ 65.69)
 שפל (₪ 536.85)

הסטוריית צריכה בקוט"ש

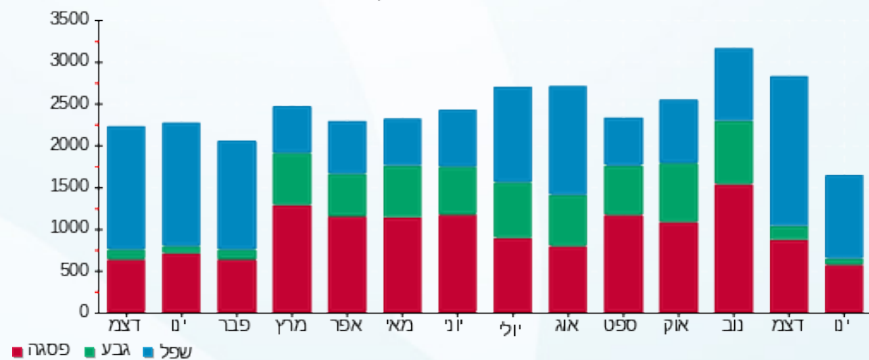



26/01/20 תאריך הפקה:
 21/01/20 תאריך קריאה נוכחית:
 22/12/19 תאריך קריאה קודמת:

שם דייר: הוט בקיני 5A
 שם אתר: קניון מול הים

לקוח/ה נכבד/ה, אנו מתכבדים להגיש את חישוב צריכת החשמל לתקופה 21/01/20 - 22/12/19:

הוט בקיני 1 - (3x25)15091217 - 5A

סוג תעריף	סוג צריכה	קריאה קודמת	קריאה נוכחית	סה"כ צריכה בקוט"ש	מחיר לקוט"ש בא"ג	סה"כ לתשלום
פרטי חשבון עבור תאריכים:						
		22/12/19	31/12/19			
777	פסגה	631.40	631.40	0.00	97.73	0.00 ₪
778	גבע	279.84	279.84	0.00	59.22	0.00 ₪
779	שפל	204.16	207.02	2.86	36.48	1.04 ₪
פרטי חשבון עבור תאריכים:						
		01/01/20	21/01/20			
777	פסגה	631.40	631.40	0.00	93.10	0.00 ₪
778	גבע	279.84	279.84	0.00	56.22	0.00 ₪
779	שפל	207.02	207.02	0.00	34.70	0.00 ₪

סה"כ לדייר:

פסגה	גבע	שפל	סה"כ	שיא ביקוש
0.00	0.00	2.86	2.86	2.24
0.00 ₪	0.00 ₪	1.04 ₪	1.04 ₪	

סה"כ צריכה
 סה"כ לתשלום

200.95 ₪	תשלום קבוע	לא כולל מע"מ
2.31 ₪	תשלום עבור גודל חיבור בKVA (3x25)	
0.977	מקדם הספק	
0.00 ₪	תשלום עבור מקדם הספק	
204.30 ₪	סה"כ לתשלום	

התפלגות חיוב בש"ח לפי תע"ז

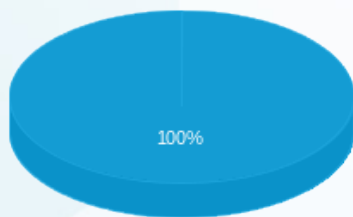

פסגה (0.00 ₪)
 גבע (0.00 ₪)
 שפל (1.04 ₪)

הסטוריית צריכה בקוט"ש

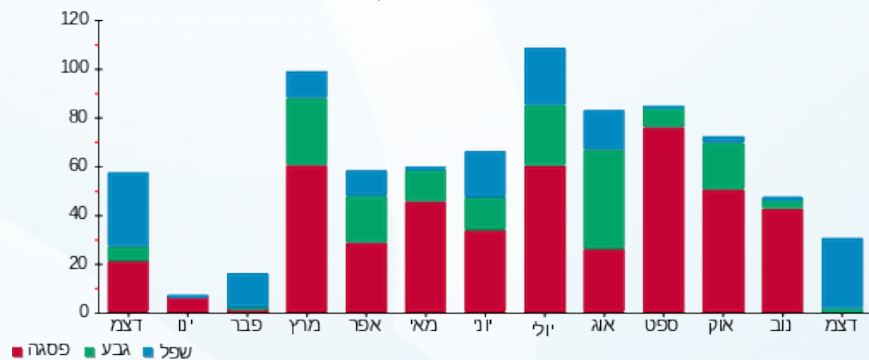



26/01/20 תאריך הפקה:
 21/01/20 תאריך קריאה נוכחית:
 22/12/19 תאריך קריאה קודמת:

שם דייר: הזנה ללוח 20-2
 שם אתר: קניון מול הים

לקוח/ה נכבד/ה, אנו מתכבדים להגיש את חישוב צריכת החשמל לתקופה 21/01/20 - 22/12/19:

הזנה ללוח 20-2 - 7 - 00023653(0x0)

סוג תעריף	סוג צריכה	קריאה קודמת	קריאה נוכחית	סה"כ צריכה בקוט"ש	מחיר לקוט"ש בא"ג	סה"כ לתשלום
פרטי חשבון עבור תאריכים:						
		22/12/19	31/12/19			
777	פסגה	2,701,520.24	2,704,478.75	2,958.52	97.73	2,891.36 ₪
778	גבע	1,865,202.40	1,865,710.04	507.64	59.22	300.63 ₪
779	שפל	1,812,827.48	1,819,548.93	6,721.45	36.48	2,451.99 ₪
פרטי חשבון עבור תאריכים:						
		01/01/20	21/01/20			
777	פסגה	2,704,478.75	2,710,029.14	5,550.38	93.10	5,167.41 ₪
778	גבע	1,865,710.04	1,866,997.85	1,287.80	56.22	724.00 ₪
779	שפל	1,819,548.93	1,833,640.68	14,091.75	34.70	4,889.84 ₪

סה"כ לדייר:

פסגה	גבע	שפל	סה"כ	שיא ביקוש
8,508.90	1,795.45	20,813.20	31,117.55	143.01
₪ 8,058.77	₪ 1,024.63	₪ 7,341.82	₪ 16,425.22	

סה"כ צריכה
 סה"כ לתשלום

₪ 0.00	תשלום קבוע	
₪ 0.00	תשלום עבור גודל חיבור בKVA (0x0)	
0.999	מקדם הספק	
₪ 0.00	תשלום עבור מקדם הספק	
₪ 16,425.22	סה"כ לתשלום	לא כולל מע"מ

התפלגות חיוב בש"ח לפי תעו"ז

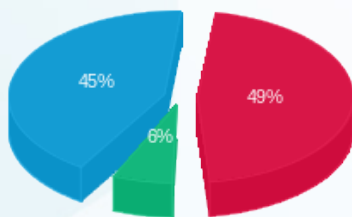

פסגה (₪ 8,058.77)
 גבע (₪ 1,024.63)
 שפל (₪ 7,341.82)

הסטוריית צריכה בקוט"ש



26/01/20 תאריך הפקה:
 21/01/20 תאריך קריאה נוכחית:
 22/12/19 תאריך קריאה קודמת:

שם דייר: הזנה ללוח 21-3 ראשי מונה 20411
 שם אתר: קניון מול הים

לקוח/ה נכבד/ה, אנו מתכבדים להגיש את חישוב צריכת החשמל לתקופה 21/01/20 - 22/12/19:

הזנה ללוח 21-3 - 4 - 00023653 (0x0)

סוג תעריף	סוג צריכה	קריאה קודמת	קריאה נוכחית	סה"כ צריכה בקוט"ש	מחיר לקוט"ש בא"ג	סה"כ לתשלום
פרטי חשבון עבור תאריכים:						
		22/12/19	31/12/19			
777	פסגה	1,877,665.75	1,878,739.40	1,073.65	97.73	1,049.28 ₪
778	גבע	1,502,604.63	1,502,797.62	192.99	59.22	114.29 ₪
779	שפל	1,244,114.81	1,246,489.05	2,374.24	36.48	866.12 ₪
פרטי חשבון עבור תאריכים:						
		01/01/20	21/01/20			
777	פסגה	1,878,739.40	1,880,691.36	1,951.96	93.10	1,817.28 ₪
778	גבע	1,502,797.62	1,503,264.70	467.08	56.22	262.59 ₪
779	שפל	1,246,489.05	1,251,094.06	4,605.01	34.70	1,597.94 ₪

סה"כ לדייר:

פסגה	גבע	שפל	סה"כ	שיא ביקוש
3,025.62	660.07	6,979.25	10,664.94	62.08
₪ 2,866.56	₪ 376.88	₪ 2,464.06	₪ 5,707.50	

₪ 0.00	תשלום קבוע	
₪ 0.00	תשלום עבור גודל חיבור בKVA (0x0)	
0.938	מקדם הספק	
₪ 0.00	תשלום עבור מקדם הספק	
₪ 5,707.50	סה"כ לתשלום	לא כולל מע"מ

התפלגות חיוב בש"ח לפי תע"ז

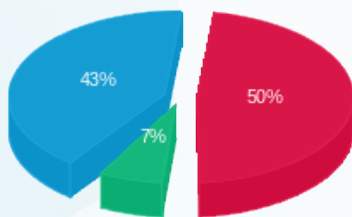

■ פסגה (₪ 2,866.56)
 ■ גבע (₪ 376.88)
 ■ שפל (₪ 2,464.06)

הסטוריית צריכה בקוט"ש

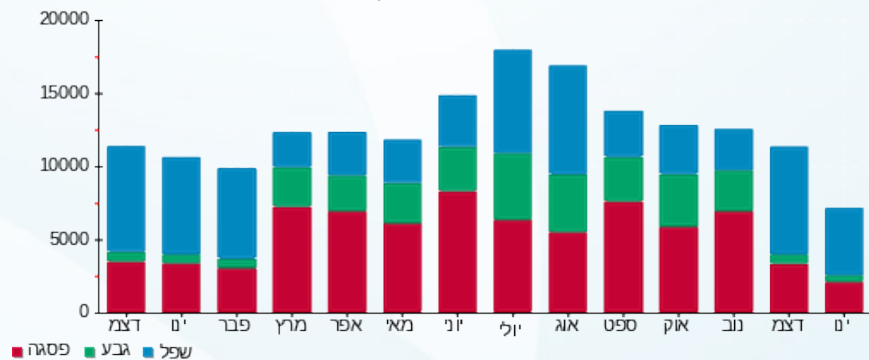

26/01/20 תאריך הפקה:
 21/01/20 תאריך קריאה נוכחית:
 22/12/19 תאריך קריאה קודמת:

שם דייר: היינס 87
 שם אתר: קניון מול הים

לקוח/ה נכבד/ה, אנו מתכבדים להגיש את חישוב צריכת החשמל לתקופה 21/01/20 - 22/12/19:

היינס 87 - 1 - 15091579 (3x40)

סוג תעריף	סוג צריכה	קריאה קודמת	קריאה נוכחית	סה"כ צריכה בקוט"ש	מחיר לקוט"ש בא"ג	סה"כ לתשלום
פרטי חשבון עבור תאריכים:						
777	פסגה	22/12/19	31/12/19	349.10	97.73	341.18 ₪
778	גבע	25,414.20	25,438.90	24.70	59.22	14.63 ₪
779	שפל	33,271.80	33,822.90	551.10	36.48	201.04 ₪
פרטי חשבון עבור תאריכים:						
777	פסגה	01/01/20	21/01/20	459.20	93.10	427.52 ₪
778	גבע	25,438.90	25,510.40	71.50	56.22	40.20 ₪
779	שפל	33,822.90	34,915.00	1,092.10	34.70	378.96 ₪

סה"כ לדייר:

פסגה	גבע	שפל	סה"כ	שיא ביקוש
808.30	96.20	1,643.20	2,547.70	19.36
₪ 768.69	₪ 54.82	₪ 580.00	₪ 1,403.52	

סה"כ צריכה
 סה"כ לתשלום

200.95 ₪	תשלום קבוע תשלום עבור גודל חיבור בKVA (3x40) מקדם הספק תשלום עבור מקדם הספק סה"כ לתשלום	לא כולל מע"מ
3.70 ₪		
0.827		
130.52 ₪		
1,738.68 ₪		

התפלגות חיוב בש"ח לפי תע"ז

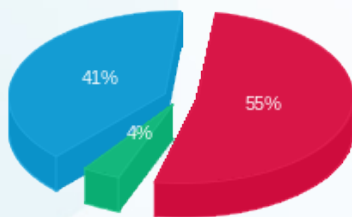

פסגה (₪ 768.69) 55%
 גבע (₪ 54.82) 4%
 שפל (₪ 580.00) 41%

הסטוריית צריכה בקוט"ש

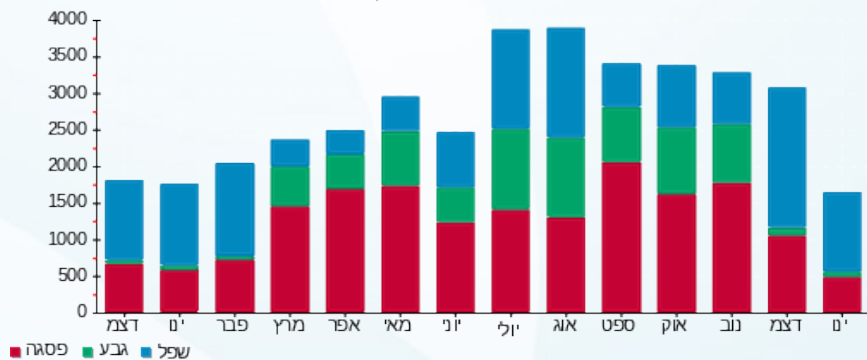

26/01/20 תאריך הפקה:
 21/01/20 תאריך קריאה נוכחית:
 22/12/19 תאריך קריאה קודמת:

שם דייר: הלב הרחב 52
 שם אתר: קניון מול הים

לקוח/ה נכבד/ה, אנו מתכבדים להגיש את חישוב צריכת החשמל לתקופה 21/01/20 - 22/12/19:

הלב הרחב 52 - 4 - 00009671(3x80)

סוג תעריף	סוג צריכה	קריאה קודמת	קריאה נוכחית	סה"כ צריכה בקוט"ש	מחיר לקוט"ש בא"ג	סה"כ לתשלום
פרטי חשבון עבור תאריכים:						
777	פסגה	22/12/19	31/12/19	501.45	97.73	490.07 ₪
778	גבע	219,229.36	219,276.70	47.34	59.22	28.04 ₪
779	שפל	213,549.53	214,414.96	865.43	36.48	315.71 ₪
פרטי חשבון עבור תאריכים:						
777	פסגה	278,046.85	278,867.70	820.85	93.10	764.21 ₪
778	גבע	219,276.70	219,399.43	122.73	56.22	69.00 ₪
779	שפל	214,414.96	216,003.65	1,588.68	34.70	551.27 ₪

סה"כ לדייר:

פסגה	גבע	שפל	סה"כ	שיא ביקוש
1,322.30	170.07	2,454.11	3,946.49	35.11
₪ 1,254.28	₪ 97.03	₪ 866.98	₪ 2,218.30	

סה"כ צריכה
 סה"כ לתשלום

200.95 ₪	תשלום קבוע	
7.39 ₪	תשלום עבור גודל חיבור בKVA (3x80)	
0.946	מקדם הספק	
0.00 ₪	תשלום עבור מקדם הספק	
2,426.64 ₪	סה"כ לתשלום	לא כולל מע"מ

התפלגות חיוב בש"ח לפי תע"ז

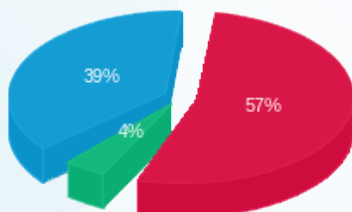

פסגה (₪ 1,254.28) 57%
 גבע (₪ 97.03) 4%
 שפל (₪ 866.98) 39%

הסטוריית צריכה בקוט"ש

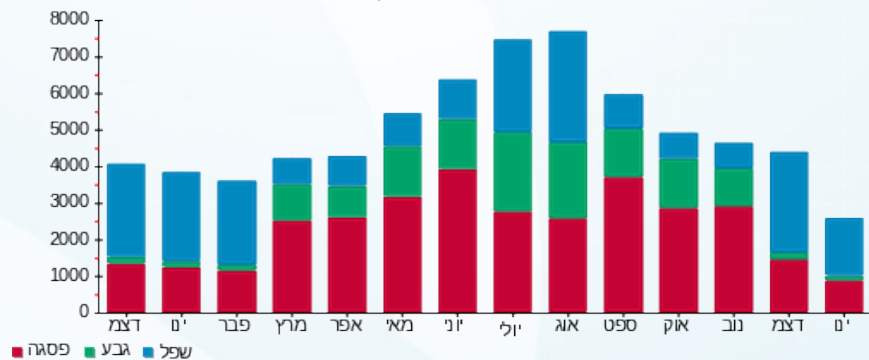

26/01/20 תאריך הפקה:
 21/01/20 תאריך קריאה נוכחית:
 22/12/19 תאריך קריאה קודמת:

שם דייר: הלב הרחב מטבח
 שם אתר: קניון מול הים

לקוח/ה נכבד/ה, אנו מתכבדים להגיש את חישוב צריכת החשמל לתקופה 21/01/20 - 22/12/19:

הלב הרחב מטבח - 1 - 00025155(3x63)

סוג תעריף	סוג צריכה	קריאה קודמת	קריאה נוכחית	סה"כ צריכה בקוט"ש	מחיר לקוט"ש בא"ג	סה"כ לתשלום
פרטי חשבון עבור תאריכים:						
777	פסגה	22/12/19	31/12/19	193.65	97.73	189.25 ₪
778	גבע	143,011.23	143,067.95	56.73	59.22	33.59 ₪
779	שפל	184,109.52	184,638.95	529.42	36.48	193.13 ₪
פרטי חשבון עבור תאריכים:						
777	פסגה	203,505.96	203,854.82	348.86	93.10	324.78 ₪
778	גבע	143,067.95	143,189.37	121.42	56.22	68.26 ₪
779	שפל	184,638.95	185,744.74	1,105.79	34.70	383.71 ₪

סה"כ לדייר:

פסגה	גבע	שפל	סה"כ	שיא ביקוש
542.50	178.14	1,635.21	2,355.86	12.87
₪ 514.04	₪ 101.85	₪ 576.84	₪ 1,192.73	

סה"כ צריכה
 סה"כ לתשלום

200.95 ₪	תשלום קבוע	לא כולל מע"מ
5.82 ₪		
0.880	תשלום עבור גודל חיבור בKVA (3x63)	
47.91 ₪	מקדם הספק	
1,447.41 ₪	תשלום עבור מקדם הספק	
	סה"כ לתשלום	

התפלגות חיוב בש"ח לפי תע"ז

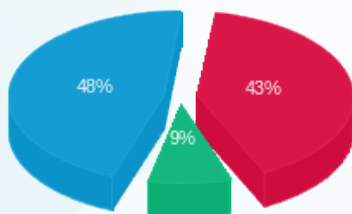

פסגה (₪ 514.04) 48%
 גבע (₪ 101.85) 9%
 שפל (₪ 576.84) 43%

הסטוריית צריכה בקוט"ש

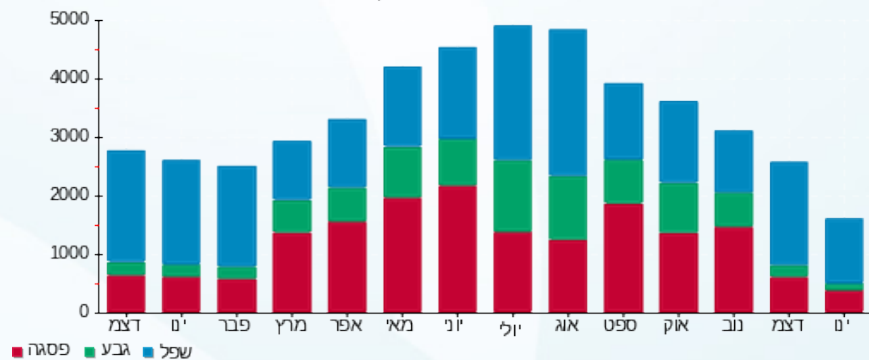



26/01/20 תאריך הפקה:
 21/01/20 תאריך קריאה נוכחית:
 22/12/19 תאריך קריאה קודמת:

שם דייר: ורדינון 101
 שם אתר: קניון מול הים

לקוח/ה נכבד/ה, אנו מתכבדים להגיש את חישוב צריכת החשמל לתקופה 21/01/20 - 22/12/19:

ורדינון 101 - 3 - 00009281 (3x40)

סוג תעריף	סוג צריכה	קריאה קודמת	קריאה נוכחית	סה"כ צריכה בקוט"ש	מחיר לקוט"ש בא"ג	סה"כ לתשלום
פרטי חשבון עבור תאריכים:						
777	פסגה	22/12/19	31/12/19	119.15	97.73	116.45 ₪
778	גבע	25,866.36	25,879.28	12.92	59.22	7.65 ₪
779	שפל	37,068.71	37,283.47	214.76	36.48	78.34 ₪
פרטי חשבון עבור תאריכים:						
777	פסגה	01/01/20	21/01/20	235.81	93.10	219.54 ₪
778	גבע	25,879.28	25,918.41	39.13	56.22	22.00 ₪
779	שפל	37,283.47	37,704.56	421.09	34.70	146.12 ₪

שילוט

סוג תעריף	סוג צריכה	קריאה קודמת	קריאה נוכחית	סה"כ צריכה בקוט"ש	מחיר לקוט"ש בא"ג	סה"כ לתשלום
פרטי חשבון עבור תאריכים:						
517		22/12/19	31/12/19	250.00	49.32	123.30 ₪

שילוט

סה"כ לדייר:

פסגה	גבע	שפל	סה"כ	שיא ביקוש
354.96	52.06	635.85	1,042.87	11.09
₪ 335.99	₪ 29.65	₪ 224.46	₪ 590.10	

סה"כ צריכה
 סה"כ לתשלום

200.95 ₪	תשלום קבוע	לא כולל מע"מ
3.70 ₪	תשלום עבור גודל חיבור בKVA (3x40)	
0.982	מקדם הספק	
0.00 ₪	תשלום עבור מקדם הספק	
918.05 ₪	סה"כ לתשלום	





התפלגות חיוב בש"ח לפי תעו"ז

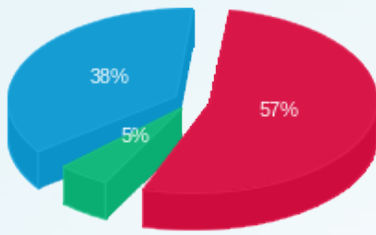

- פסגה (335.99)
- גבע (29.65)
- שפל (224.46)

הסטוריית צריכה בקוט"ש

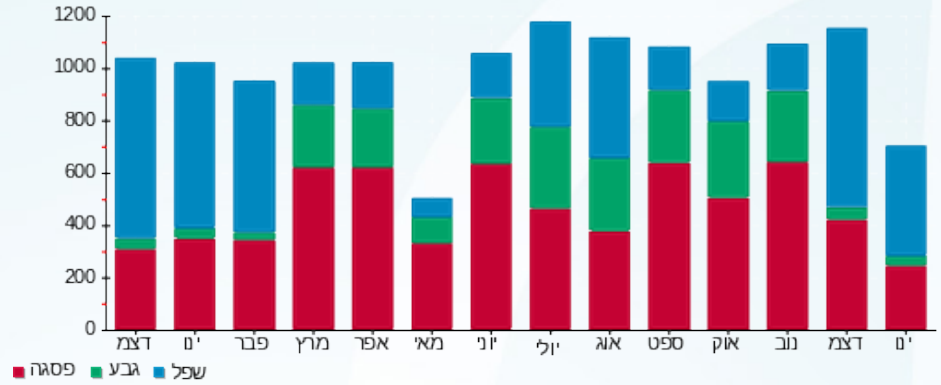

26/01/20 תאריך הפקה:
 21/01/20 תאריך קריאה נוכחית:
 22/12/19 תאריך קריאה קודמת:

שם דייר: זארה 107
 שם אתר: קניון מול הים

לקוח/ה נכבד/ה, אנו מתכבדים להגיש את חישוב צריכת החשמל לתקופה 21/01/20 - 22/12/19:

זארה 107 - 1 (00006060)(3x320)

סוג תעריף	סוג צריכה	קריאה קודמת	קריאה נוכחית	סה"כ צריכה בקוט"ש	מחיר לקוט"ש בא"ג	סה"כ לתשלום
פרטי חשבון עבור תאריכים:						
		22/12/19	31/12/19			
777	פסגה	1,776,180.64	1,781,359.08	5,178.44	97.73	5,060.89 ₪
778	גבע	608,698.20	610,410.00	1,711.80	59.22	1,013.73 ₪
779	שפל	998,717.42	1,009,919.46	11,202.04	36.48	4,086.50 ₪
פרטי חשבון עבור תאריכים:						
		01/01/20	21/01/20			
777	פסגה	1,781,359.08	1,790,876.58	9,517.50	93.10	8,860.79 ₪
778	גבע	610,410.00	613,872.90	3,462.90	56.22	1,946.84 ₪
779	שפל	1,009,919.46	1,031,217.60	21,298.14	34.70	7,390.45 ₪

סה"כ לדייר:

פסגה	גבע	שפל	סה"כ	שיא ביקוש
14,695.94	5,174.70	32,500.18	52,370.82	216.84
₪ 13,921.68	₪ 2,960.57	₪ 11,476.96	₪ 28,359.21	

סה"כ צריכה
 סה"כ לתשלום

200.95 ₪	תשלום קבוע	
29.58 ₪	תשלום עבור גודל חיבור בKVA (3x320)	
1.000	מקדם הספק	
0.00 ₪	תשלום עבור מקדם הספק	
28,589.74 ₪	סה"כ לתשלום	לא כולל מע"מ

התפלגות חיוב בש"ח לפי תע"ז

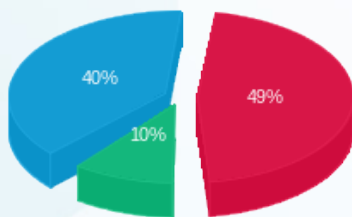

פסגה (13,921.68 ₪) 49%
 גבע (2,960.57 ₪) 10%
 שפל (11,476.96 ₪) 40%

הסטוריית צריכה בקוט"ש

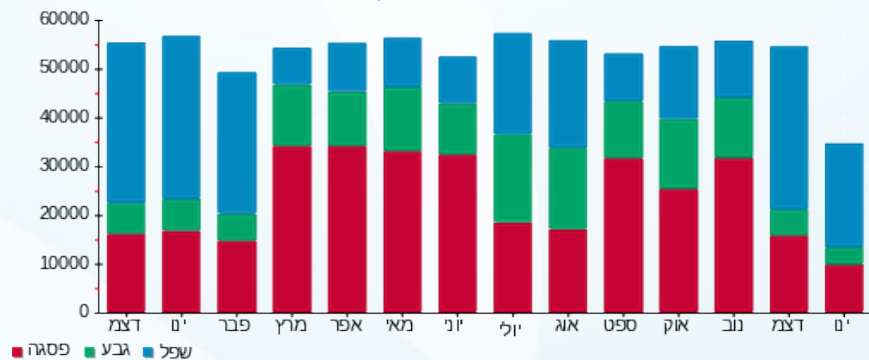

26/01/20 תאריך הפקה:
 21/01/20 תאריך קריאה נוכחית:
 22/12/19 תאריך קריאה קודמת:

שם דייר: זארה מחסן חניון M 6-8
 שם אתר: קניון מול הים

לקוח/ה נכבד/ה, אנו מתכבדים להגיש את חישוב צריכת החשמל לתקופה 21/01/20 - 22/12/19:

זארה מחסן חניון 5 - M 6-8 - (3x25)00006060

סוג תעריף	סוג צריכה	קריאה קודמת	קריאה נוכחית	סה"כ צריכה בקוט"ש	מחיר לקוט"ש בא"ג	סה"כ לתשלום
פרטי חשבון עבור תאריכים:						
777	פסגה	22/12/19	31/12/19	111.06	97.73	108.54 ₪
778	גבע	202,807.03	202,836.02	28.99	59.22	17.17 ₪
779	שפל	605,192.19	605,443.13	250.94	36.48	91.54 ₪
פרטי חשבון עבור תאריכים:						
777	פסגה	452,553.19	452,772.14	218.94	93.10	203.84 ₪
778	גבע	202,836.02	202,894.49	58.47	56.22	32.87 ₪
779	שפל	605,443.13	605,869.69	426.56	34.70	148.02 ₪

סה"כ לדייר:

פסגה	גבע	שפל	סה"כ	שיא ביקוש
330.007	87.46	677.50	1,094.97	9.62
₪ 312.38	₪ 50.04	₪ 239.56	₪ 601.98	

סה"כ צריכה
סה"כ לתשלום

200.95 ₪	תשלום קבוע	לא כולל מע"מ
2.31 ₪		
1.000	תשלום עבור גודל חיבור בKVA (3x25)	
0.00 ₪	מקדם הספק	
0.00 ₪	תשלום עבור מקדם הספק	
805.24 ₪	סה"כ לתשלום	

התפלגות חיוב בש"ח לפי תע"ז

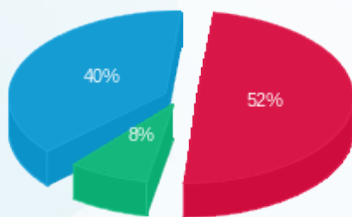

פסגה (312.38 ₪)
 גבע (50.04 ₪)
 שפל (239.56 ₪)

הסטוריית צריכה בקוט"ש

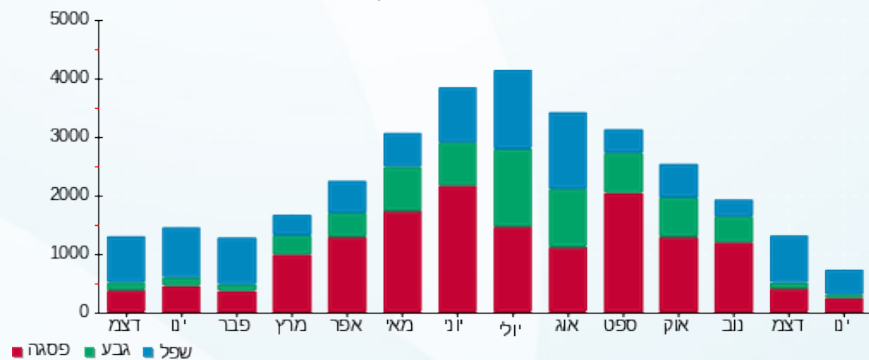



26/01/20 תאריך הפקה:
 21/01/20 תאריך קריאה נוכחית:
 22/12/19 תאריך קריאה קודמת:

שם דייר: זיפ A 50
 שם אתר: קניון מול הים

לקוח/ה נכבד/ה, אנו מתכבדים להגיש את חישוב צריכת החשמל לתקופה 21/01/20 - 22/12/19:

זיפ 3 50 - (3x63)00009671 - A

סה"כ לתשלום	מחיר לקוט"ש בא"ג	סה"כ צריכה בקוט"ש	קריאה נוכחית	קריאה קודמת	סוג צריכה	סוג תעריף
			31/12/19	22/12/19	פרטי חשבון עבור תאריכים:	
328.36 ₪	97.73	335.99	720,031.70	719,695.71	פסגה	777
22.81 ₪	59.22	38.52	574,293.51	574,254.99	גבע	778
261.99 ₪	36.48	718.17	504,945.71	504,227.54	שפל	779
			21/01/20	01/01/20	פרטי חשבון עבור תאריכים:	
573.07 ₪	93.10	615.54	720,647.23	720,031.70	פסגה	777
49.57 ₪	56.22	88.18	574,381.69	574,293.51	גבע	778
425.00 ₪	34.70	1,224.78	506,170.49	504,945.71	שפל	779

שילוט

סה"כ לתשלום	מחיר לקוט"ש בא"ג	סה"כ צריכה בקוט"ש	קריאה נוכחית	קריאה קודמת	סוג צריכה	סוג תעריף
			31/12/19	22/12/19	פרטי חשבון עבור תאריכים:	
0.00 ₪	97.73	0.00			פסגה	777
0.00 ₪	59.22	0.00			גבע	778
255.36 ₪	36.48	700.00			שפל	779

שילוט

סה"כ לדייר:

שיא ביקוש	סה"כ	שפל	גבע	פסגה
16.88	3,021.18	1,942.95	126.70	951.53
	1,660.80 ₪	686.99 ₪	72.39 ₪	901.43 ₪

סה"כ צריכה
 סה"כ לתשלום

200.95 ₪	תשלום קבוע	
5.82 ₪	תשלום עבור גודל חיבור בKVA (3x63)	
0.995	מקדם הספק	
0.00 ₪	תשלום עבור מקדם הספק	
2,122.94 ₪	סה"כ לתשלום	
		לא כולל מע"מ





התפלגות חיוב בש"ח לפי תעו"ז

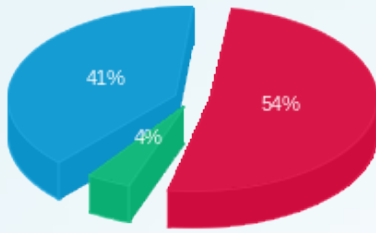

- פסגה (901.43)
- גבע (72.39)
- שפל (686.99)

הסטוריית צריכה בקוט"ש

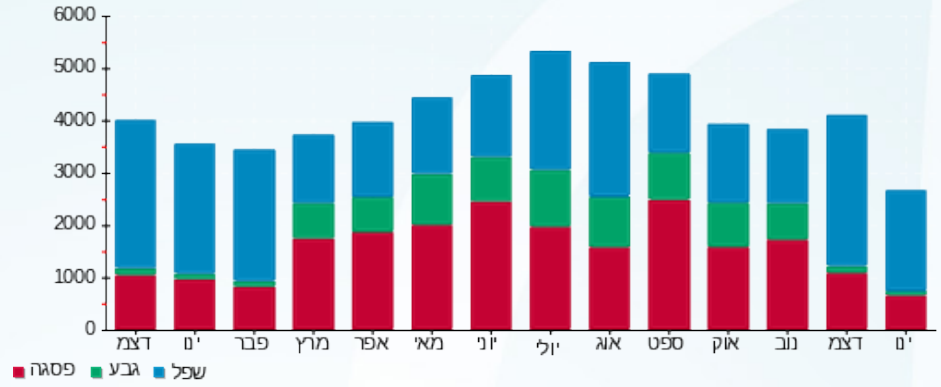

26/01/20 תאריך הפקה:
 21/01/20 תאריך קריאה נוכחית:
 22/12/19 תאריך קריאה קודמת:

שם דייר: ח צפון 5
 שם אתר: קניון מול הים

לקוח/ה נכבד/ה, אנו מתכבדים להגיש את חישוב צריכת החשמל לתקופה 21/01/20 - 22/12/19:

ח צפון 5 - 1 - 14154680 (0x0)

סוג תעריף	סוג צריכה	קריאה קודמת	קריאה נוכחית	סה"כ צריכה בקוט"ש	מחיר לקוט"ש בא"ג	סה"כ לתשלום
פרטי חשבון עבור תאריכים:						
		22/12/19	31/12/19			
777	פסגה	238,117.20	239,818.80	1,701.60	97.73	1,662.97 ₪
778	גבע	98,310.00	98,477.20	167.20	59.22	99.02 ₪
779	שפל	145,615.60	148,868.00	3,252.40	36.48	1,186.48 ₪
פרטי חשבון עבור תאריכים:						
		01/01/20	21/01/20			
777	פסגה	239,818.80	242,731.60	2,912.80	93.10	2,711.82 ₪
778	גבע	98,477.20	98,867.60	390.40	56.22	219.48 ₪
779	שפל	148,868.00	154,851.60	5,983.60	34.70	2,076.31 ₪

סה"כ לדייר:

פסגה	גבע	שפל	סה"כ	שיא ביקוש
4,614.40	557.60	9,236.00	14,408.00	99.06
₪ 4,374.79	₪ 318.50	₪ 3,262.78	₪ 7,956.07	

סה"כ צריכה
 סה"כ לתשלום

₪ 0.00	תשלום קבוע	
₪ 0.00	תשלום עבור גודל חיבור ב KVA (0x0)	
0.980	מקדם הספק	
₪ 0.00	תשלום עבור מקדם הספק	
₪ 7,956.07	סה"כ לתשלום	לא כולל מע"מ

התפלגות חיוב בש"ח לפי תע"ז

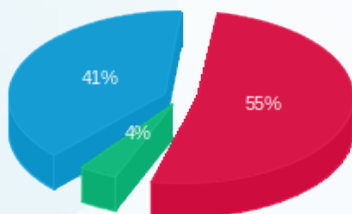

■ פסגה (₪ 4,374.79)
 ■ גבע (₪ 318.50)
 ■ שפל (₪ 3,262.78)

הסטוריית צריכה בקוט"ש

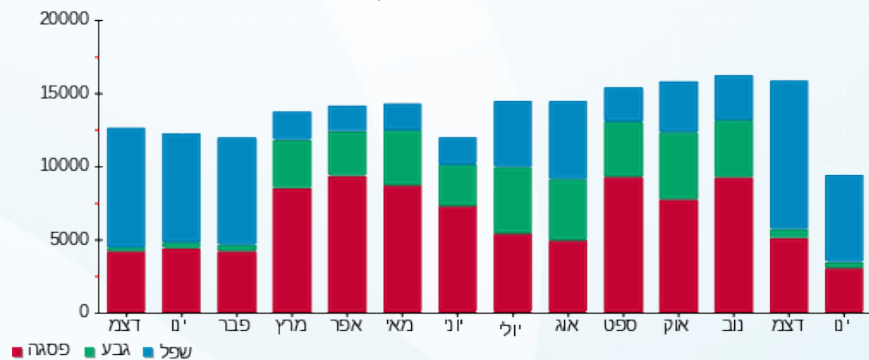

26/01/20 תאריך הפקה:
 21/01/20 תאריך קריאה נוכחית:
 22/12/19 תאריך קריאה קודמת:

שם דייר: ח צפון 7
 שם אתר: קניון מול הים

לקוח/ה נכבד/ה, אנו מתכבדים להגיש את חישוב צריכת החשמל לתקופה 21/01/20 - 22/12/19:

ח צפון 7 - 6 - 14154680(0x0)

סוג תעריף	סוג צריכה	קריאה קודמת	קריאה נוכחית	סה"כ צריכה בקוט"ש	מחיר לקוט"ש בא"ג	סה"כ לתשלום
פרטי חשבון עבור תאריכים:						
		22/12/19	31/12/19			
777	פסגה	375,737.20	377,668.40	1,931.20	97.73	1,887.36 ₪
778	גבע	164,238.40	164,452.80	214.40	59.22	126.97 ₪
779	שפל	274,780.00	278,318.80	3,538.80	36.48	1,290.95 ₪
פרטי חשבון עבור תאריכים:						
		01/01/20	21/01/20			
777	פסגה	377,668.40	381,207.60	3,539.20	93.10	3,295.00 ₪
778	גבע	164,452.80	164,948.40	495.60	56.22	278.63 ₪
779	שפל	278,318.80	285,104.40	6,785.60	34.70	2,354.60 ₪

סה"כ לדייר:

שיא ביקוש	סה"כ	שפל	גבע	פסגה	סה"כ צריכה
102.89	16,504.80	10,324.40	710.00	5,470.40	סה"כ לתשלום
	9,233.51 ₪	3,645.56 ₪	405.59 ₪	5,182.36 ₪	

0.00 ₪	תשלום קבוע	לא כולל מע"מ
0.00 ₪	תשלום עבור גודל חיבור בKVA (0x0)	
0.976	מקדם הספק	
0.00 ₪	תשלום עבור מקדם הספק	
9,233.51 ₪	סה"כ לתשלום	

התפלגות חיוב בש"ח לפי תע"ז

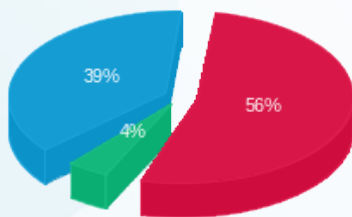

פסגה (5,182.36 ₪) 56%
 גבע (405.59 ₪) 4%
 שפל (3,645.56 ₪) 39%

הסטוריית צריכה בקוט"ש

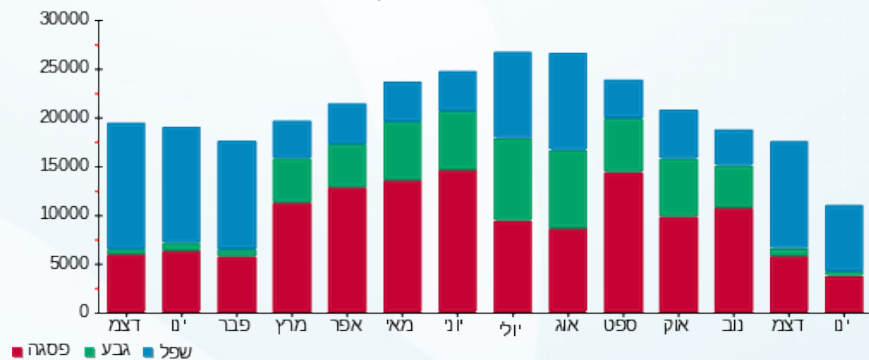

26/01/20 תאריך הפקה:
 21/01/20 תאריך קריאה נוכחית:
 22/12/19 תאריך קריאה קודמת:

שם דייר: ח צפון 9
 שם אתר: קניון מול הים

לקוח/ה נכבד/ה, אנו מתכבדים להגיש את חישוב צריכת החשמל לתקופה 21/01/20 - 22/12/19:

ח צפון 9 - 5 - 14154680(0x0)

סוג תעריף	סוג צריכה	קריאה קודמת	קריאה נוכחית	סה"כ צריכה בקוט"ש	מחיר לקוט"ש בא"ג	סה"כ לתשלום
פרטי חשבון עבור תאריכים:						
		22/12/19	31/12/19			
777	פסגה	207,701.20	209,022.00	1,320.80	97.73	1,290.82 ₪
778	גבע	94,080.80	94,366.00	285.20	59.22	168.90 ₪
779	שפל	220,377.60	223,602.80	3,225.20	36.48	1,176.55 ₪
פרטי חשבון עבור תאריכים:						
		01/01/20	21/01/20			
777	פסגה	209,022.00	211,450.40	2,428.40	93.10	2,260.84 ₪
778	גבע	94,366.00	95,027.20	661.20	56.22	371.73 ₪
779	שפל	223,602.80	230,245.60	6,642.80	34.70	2,305.05 ₪

סה"כ לדייר:

שיא ביקוש	סה"כ	שפל	גבע	פסגה
64.51	14,563.60	9,868.00	946.40	3,749.20
	7,573.88 ₪	3,481.60 ₪	540.62 ₪	3,551.66 ₪

סה"כ צריכה
 סה"כ לתשלום

0.00 ₪	תשלום קבוע	לא כולל מע"מ
0.00 ₪	תשלום עבור גודל חיבור בKVA (0x0)	
0.897	מקדם הספק	
177.98 ₪	תשלום עבור מקדם הספק	
7,751.87 ₪	סה"כ לתשלום	

התפלגות חיוב בש"ח לפי תע"ז

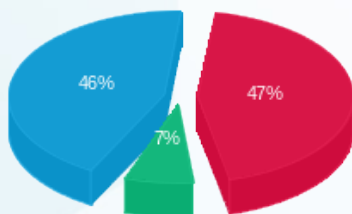

■ פסגה (3,551.66 ₪)
 ■ גבע (540.62 ₪)
 ■ שפל (3,481.60 ₪)

הסטוריית צריכה בקוט"ש

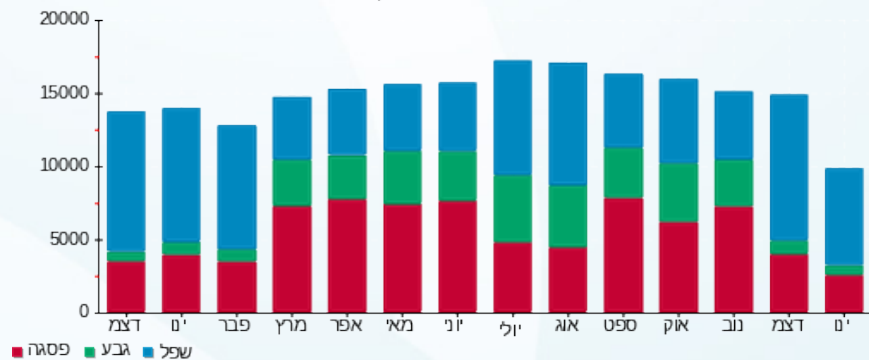

26/01/20 תאריך הפקה:
 21/01/20 תאריך קריאה נוכחית:
 22/12/19 תאריך קריאה קודמת:

שם דייר: חדר בזק
 שם אתר: קניון מול הים

לקוח/ה נכבד/ה, אנו מתכבדים להגיש את חישוב צריכת החשמל לתקופה 21/01/20 - 22/12/19:

חדר בזק - 2 - 00025207 (3x63)

סוג תעריף	סוג צריכה	קריאה קודמת	קריאה נוכחית	סה"כ צריכה בקוט"ש	מחיר לקוט"ש בא"ג	סה"כ לתשלום
פרטי חשבון עבור תאריכים:						
777	פסגה	22/12/19	31/12/19	40.31	97.73	39.40 ₪
778	גבע	46,077.69	46,093.68	15.99	59.22	9.47 ₪
779	שפל	84,496.92	84,624.92	128.00	36.48	46.70 ₪
פרטי חשבון עבור תאריכים:						
777	פסגה	01/01/20	21/01/20	68.81	93.10	64.06 ₪
778	גבע	46,093.68	46,126.03	32.34	56.22	18.18 ₪
779	שפל	84,624.92	84,872.79	247.87	34.70	86.01 ₪

סה"כ לדייר:

פסגה	גבע	שפל	סה"כ	שיא ביקוש
109.12	48.33	375.87	533.33	2.10
₪ 103.46	₪ 27.65	₪ 132.71	₪ 263.82	

סה"כ צריכה
 סה"כ לתשלום

200.95 ₪	תשלום קבוע	לא כולל מע"מ
5.82 ₪	תשלום עבור גודל חיבור בKVA (3x63)	
0.997	מקדם הספק	
0.00 ₪	תשלום עבור מקדם הספק	
470.59 ₪	סה"כ לתשלום	

התפלגות חיוב בש"ח לפי תע"ר

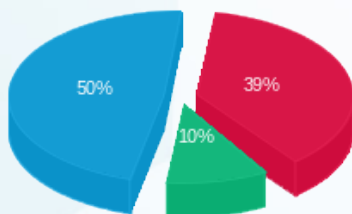

פסגה (103.46 ₪) 50%
 גבע (27.65 ₪) 10%
 שפל (132.71 ₪) 39%

הסטוריית צריכה בקוט"ש

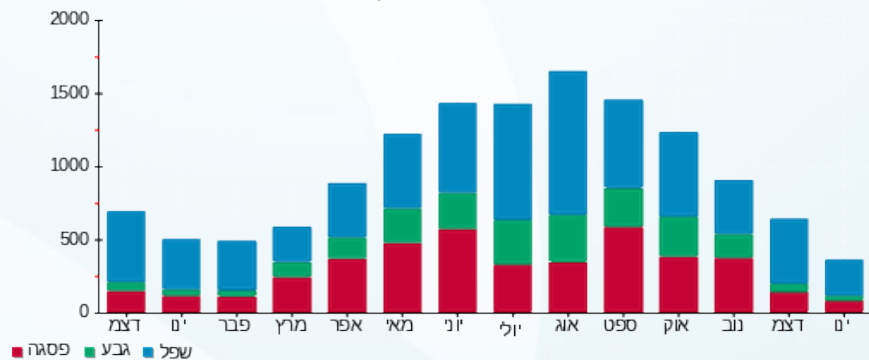

26/01/20 תאריך הפקה:
 21/01/20 תאריך קריאה נוכחית:
 22/12/19 תאריך קריאה קודמת:

שם דייר: טאוס 19
 שם אתר: קניון מול הים

לקוח/ה נכבד/ה, אנו מתכבדים להגיש את חישוב צריכת החשמל לתקופה 21/01/20 - 22/12/19:

טאוס 19 - 2 - 15091574 (3x25)

סוג תעריף	סוג צריכה	קריאה קודמת	קריאה נוכחית	סה"כ צריכה בקוט"ש	מחיר לקוט"ש בא"ג	סה"כ לתשלום
פרטי חשבון עבור תאריכים:						
777	פסגה	22/12/19	31/12/19	225.40	97.73	220.28 ₪
778	גבע	24,317.00	24,349.80	32.80	59.22	19.42 ₪
779	שפל	27,819.70	28,435.20	615.50	36.48	224.53 ₪
פרטי חשבון עבור תאריכים:						
777	פסגה	01/01/20	21/01/20	461.50	93.10	429.66 ₪
778	גבע	24,349.80	24,424.70	74.90	56.22	42.11 ₪
779	שפל	28,435.20	29,671.80	1,236.60	34.70	429.10 ₪

סה"כ לדייר:

שיא ביקוש	סה"כ	שפל	גבע	פסגה	סה"כ צריכה
17.45	2,646.70	1,852.10	107.70	686.90	סה"כ לתשלום
	1,365.11 ₪	653.63 ₪	61.53 ₪	649.94 ₪	

200.95 ₪	תשלום קבוע	
2.31 ₪	תשלום עבור גודל חיבור בKVA (3x25)	
0.956	מקדם הספק	
0.00 ₪	תשלום עבור מקדם הספק	
1,568.37 ₪	סה"כ לתשלום	לא כולל מע"מ

התפלגות חיוב בש"ח לפי תע"ז

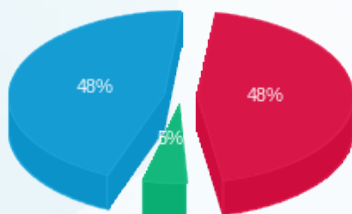

פסגה (649.94 ₪)
 גבע (61.53 ₪)
 שפל (653.63 ₪)

הסטוריית צריכה בקוט"ש

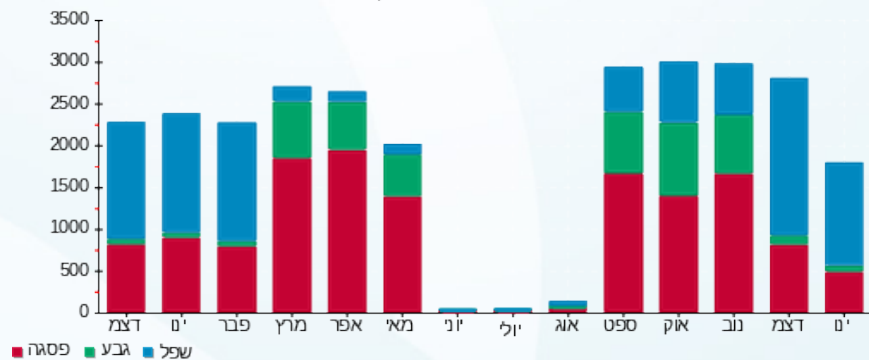

26/01/20 תאריך הפקה:
 21/01/20 תאריך קריאה נוכחית:
 22/12/19 תאריך קריאה קודמת:

שם דייר: טבע נאות 74-75
 שם אתר: קניון מול הים

לקוח/ה נכבד/ה, אנו מתכבדים להגיש את חישוב צריכת החשמל לתקופה 21/01/20 - 22/12/19:

טבע נאות 74-75 - 5 - 00025155(3x25)

סוג תעריף	סוג צריכה	קריאה קודמת	קריאה נוכחית	סה"כ צריכה בקוט"ש	מחיר לקוט"ש בא"ג	סה"כ לתשלום
פרטי חשבון עבור תאריכים:						
777	פסגה	22/12/19	31/12/19	89.97	97.73	87.92 ₪
778	גבע	97,302.00	97,312.10	10.09	59.22	5.98 ₪
779	שפל	91,733.20	91,890.86	157.67	36.48	57.52 ₪
פרטי חשבון עבור תאריכים:						
777	פסגה	138,384.70	138,522.42	137.72	93.10	128.22 ₪
778	גבע	97,312.10	97,330.96	18.86	56.22	10.60 ₪
779	שפל	91,890.86	92,154.67	263.81	34.70	91.54 ₪

סה"כ לדייר:

פסגה	גבע	שפל	סה"כ	שיא ביקוש
227.69	28.95	421.48	678.12	8.11
₪ 216.14	₪ 16.58	₪ 149.06	₪ 381.78	

סה"כ צריכה
 סה"כ לתשלום

200.95 ₪	תשלום קבוע	
2.31 ₪	תשלום עבור גודל חיבור בKVA (3x25)	
0.999	מקדם הספק	
0.00 ₪	תשלום עבור מקדם הספק	
585.04 ₪	סה"כ לתשלום	לא כולל מע"מ

התפלגות חיוב בש"ח לפי תע"ז

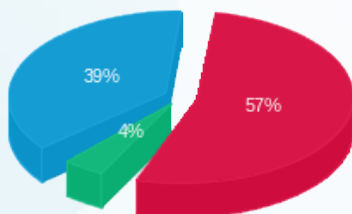

פסגה (216.14 ₪) 57%
 גבע (16.58 ₪) 4%
 שפל (149.06 ₪) 39%

הסטוריית צריכה בקוט"ש

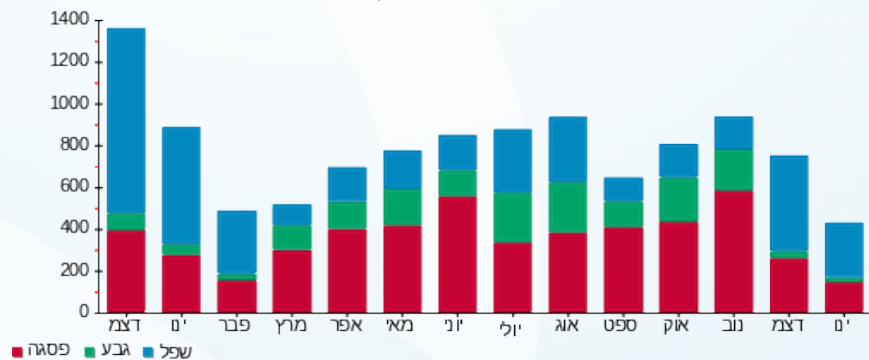



26/01/20

תאריך הפקה:

שם דייר: טווינטי פור סבן A 23

21/01/20

תאריך קריאה נוכחית:

שם אתר: קניון מול הים

22/12/19

תאריך קריאה קודמת:

לקוח/ה נכבד/ה, אנו מתכבדים להגיש את חישוב צריכת החשמל לתקופה 21/01/20 - 22/12/19:

טווינטי פור סבן 2 - (3x20)00025332 - A 23

סוג תעריף	סוג צריכה	קריאה קודמת	קריאה נוכחית	סה"כ צריכה בקוט"ש	מחיר לקוט"ש בא"ג	סה"כ לתשלום
פרטי חשבון עבור תאריכים:						
		22/12/19	31/12/19			
777	פסגה	317,153.95	317,773.06	619.10	97.73	605.05 ₪
778	גבע	174,892.06	174,946.16	54.11	59.22	32.04 ₪
779	שפל	251,056.34	252,260.98	1,204.63	36.48	439.45 ₪
פרטי חשבון עבור תאריכים:						
		01/01/20	21/01/20			
777	פסגה	317,773.06	318,890.22	1,117.16	93.10	1,040.08 ₪
778	גבע	174,946.16	175,109.05	162.89	56.22	91.58 ₪
779	שפל	252,260.98	254,721.19	2,460.21	34.70	853.69 ₪

סה"כ לדייר:

שיא ביקוש	סה"כ	שפל	גבע	פסגה
29.31	5,618.10	3,664.85	217.00	1,736.26
	3,061.89 ₪	1,293.14 ₪	123.62 ₪	1,645.13 ₪

סה"כ צריכה
סה"כ לתשלום

200.95 ₪	תשלום קבוע	
1.85 ₪	תשלום עבור גודל חיבור בKVA (3x20)	
0.943	מקדם הספק	
0.00 ₪	תשלום עבור מקדם הספק	
3,264.69 ₪	סה"כ לתשלום	לא כולל מע"מ

התפלגות חיוב בש"ח לפי תעו"ז

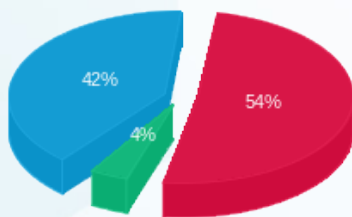

פסגה (1,645.13 ₪) 54%
גבע (123.62 ₪) 4%
שפל (1,293.14 ₪) 42%

הסטוריית צריכה בקוט"ש

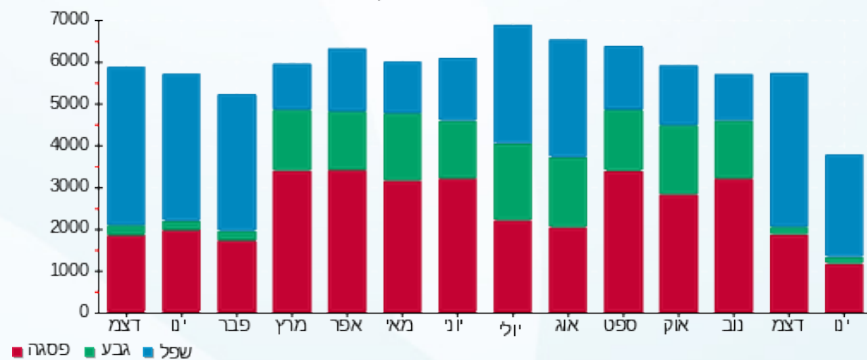

26/01/20 תאריך הפקה:
 21/01/20 תאריך קריאה נוכחית:
 22/12/19 תאריך קריאה קודמת:

שם דייר: טופ טן 27
 שם אתר: קניון מול הים

לקוח/ה נכבד/ה, אנו מתכבדים להגיש את חישוב צריכת החשמל לתקופה 21/01/20 - 22/12/19:

טופ טן 27 - 4 - 15091574 (3x40)

סוג תעריף	סוג צריכה	קריאה קודמת	קריאה נוכחית	סה"כ צריכה בקוט"ש	מחיר לקוט"ש בא"ג	סה"כ לתשלום
פרטי חשבון עבור תאריכים:						
777	פסגה	22/12/19	31/12/19	225.00	97.73	219.89 ₪
778	גבע	22,633.00	22,652.40	19.40	59.22	11.49 ₪
779	שפל	34,543.30	34,986.90	443.60	36.48	161.83 ₪
פרטי חשבון עבור תאריכים:						
777	פסגה	47,136.40	47,536.90	400.50	93.10	372.87 ₪
778	גבע	22,652.40	22,689.10	36.70	56.22	20.63 ₪
779	שפל	34,986.90	35,742.70	755.80	34.70	262.26 ₪

סה"כ לדייר:

שיא ביקוש	סה"כ	שפל	גבע	פסגה
14.93	1,881.00	1,199.40	56.10	625.50
	1,048.97 ₪	424.09 ₪	32.12 ₪	592.76 ₪

סה"כ צריכה
 סה"כ לתשלום

200.95 ₪	תשלום קבוע	
3.70 ₪	תשלום עבור גודל חיבור בKVA (3x40)	
0.919	מקדם הספק	
0.94 ₪	תשלום עבור מקדם הספק	
1,254.56 ₪	סה"כ לתשלום	לא כולל מע"מ

התפלגות חיוב בש"ח לפי תע"ז

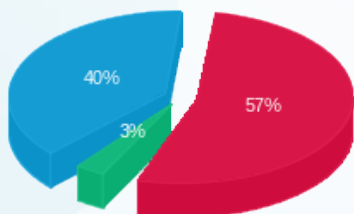

פסגה (592.76 ₪) ■
 גבע (32.12 ₪) ■
 שפל (424.09 ₪) ■

הסטוריית צריכה בקוט"ש

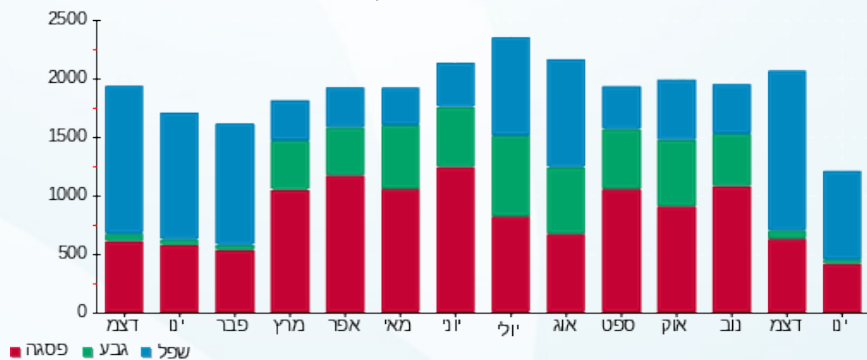



26/01/20 תאריך הפקה:
 21/01/20 תאריך קריאה נוכחית:
 22/12/19 תאריך קריאה קודמת:

שם דייר: טיטניום 106
 שם אתר: קניון מול הים

לקוח/ה נכבד/ה, אנו מתכבדים להגיש את חישוב צריכת החשמל לתקופה 21/01/20 - 22/12/19:

טיטניום 106 - 6 - 00009971(3x40)

סוג תעריף	סוג צריכה	קריאה קודמת	קריאה נוכחית	סה"כ צריכה בקוט"ש	מחיר לקוט"ש בא"ג	סה"כ לתשלום
פרטי חשבון עבור תאריכים:						
		22/12/19	31/12/19			
777	פסגה	195,230.59	195,377.78	147.19	97.73	143.85 ₪
778	גבע	163,373.08	163,383.69	10.61	59.22	6.28 ₪
779	שפל	130,218.07	130,442.86	224.79	36.48	82.00 ₪
פרטי חשבון עבור תאריכים:						
		01/01/20	21/01/20			
777	פסגה	195,377.78	195,644.34	266.56	93.10	248.16 ₪
778	גבע	163,383.69	163,412.40	28.71	56.22	16.14 ₪
779	שפל	130,442.86	130,890.48	447.63	34.70	155.33 ₪

סה"כ לדייר:

פסגה	גבע	שפל	סה"כ	שיא ביקוש
413.74	39.32	672.41	1,125.47	9.08
₪ 392.01	₪ 22.42	₪ 237.33	₪ 651.76	

סה"כ צריכה
 סה"כ לתשלום

200.95 ₪	תשלום קבוע	
3.70 ₪	תשלום עבור גודל חיבור בKVA (3x40)	
1.000	מקדם הספק	
0.00 ₪	תשלום עבור מקדם הספק	
856.41 ₪	סה"כ לתשלום	לא כולל מע"מ

התפלגות חיוב בש"ח לפי תע"ז

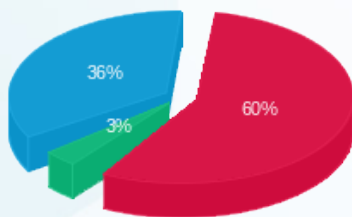

פסגה (392.01 ₪) 60%
 גבע (22.42 ₪) 36%
 שפל (237.33 ₪) 3%

הסטוריית צריכה בקוט"ש

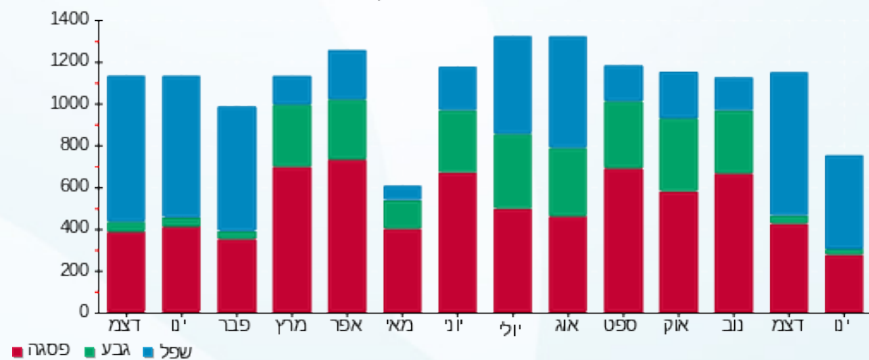



26/01/20 תאריך הפקה:
 21/01/20 תאריך קריאה נוכחית:
 22/12/19 תאריך קריאה קודמת:

שם דייר: טימברלנד 62 א
 שם אתר: קניון מול הים

לקוח/ה נכבד/ה, אנו מתכבדים להגיש את חישוב צריכת החשמל לתקופה 21/01/20 - 22/12/19:

טימברלנד 62 א - 6 - 00025155(3x25)

סוג תעריף	סוג צריכה	קריאה קודמת	קריאה נוכחית	סה"כ צריכה בקוט"ש	מחיר לקוט"ש בא"ג	סה"כ לתשלום
פרטי חשבון עבור תאריכים:						
777	פסגה	22/12/19	31/12/19	157.48	97.73	153.91 ₪
778	גבע	46,631.85	46,647.71	15.85	59.22	9.39 ₪
779	שפל	37,692.87	37,902.92	210.05	36.48	76.62 ₪
פרטי חשבון עבור תאריכים:						
777	פסגה	58,284.11	58,570.44	286.33	93.10	266.57 ₪
778	גבע	46,647.71	46,680.64	32.93	56.22	18.51 ₪
779	שפל	37,902.92	38,343.02	440.10	34.70	152.72 ₪

סה"כ לדייר:

פסגה	גבע	שפל	סה"כ	שיא ביקוש
443.81	48.78	650.15	1,142.74	16.31
₪ 420.48	₪ 27.90	₪ 229.34	₪ 677.72	

סה"כ צריכה
 סה"כ לתשלום

200.95 ₪	תשלום קבוע	
2.31 ₪	תשלום עבור גודל חיבור בKVA (3x25)	
1.000	מקדם הספק	
0.00 ₪	תשלום עבור מקדם הספק	
880.98 ₪	סה"כ לתשלום	לא כולל מע"מ

התפלגות חיוב בש"ח לפי תע"ז

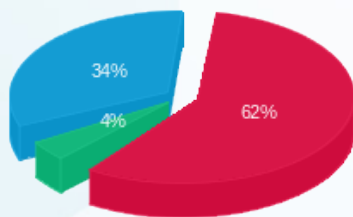

■ פסגה (420.48 ₪)
 ■ גבע (27.90 ₪)
 ■ שפל (229.34 ₪)

הסטוריית צריכה בקוט"ש

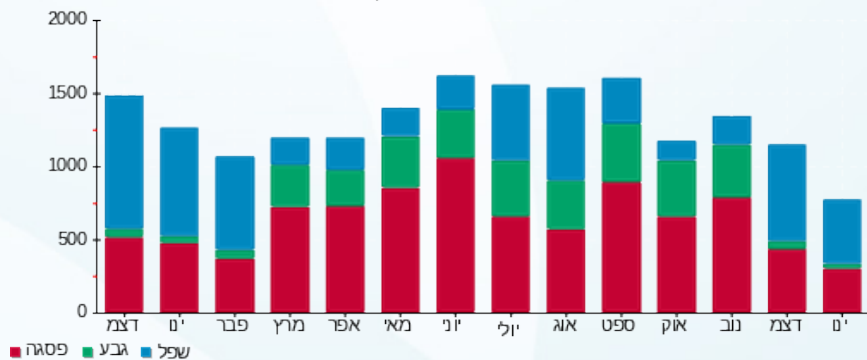

26/01/20 תאריך הפקה:
 21/01/20 תאריך קריאה נוכחית:
 22/12/19 תאריך קריאה קודמת:

שם דייר: לא להפקה Q16 לוח (מקדונלדס)
 שם אתר: קניון מול הים

לקוח/ה נכבד/ה, אנו מתכבדים להגיש את חישוב צריכת החשמל לתקופה 21/01/20 - 22/12/19:

לא להפקה Q16 לוח (מקדונלדס) - 3 - 00021913 (0x0)

סוג תעריף	סוג צריכה	קריאה קודמת	קריאה נוכחית	סה"כ צריכה בקוט"ש	מחיר לקוט"ש בא"ג	סה"כ לתשלום
פרטי חשבון עבור תאריכים:						
		22/12/19	31/12/19			
777	פסגה	104,969.70	107,167.71	2,198.01	97.73	2,148.12 ₪
778	גבע	58,950.69	59,497.10	546.41	59.22	323.58 ₪
779	שפל	124,597.93	129,814.84	5,216.90	36.48	1,903.13 ₪
פרטי חשבון עבור תאריכים:						
		01/01/20	21/01/20			
777	פסגה	107,167.71	111,149.81	3,982.10	93.10	3,707.34 ₪
778	גבע	59,497.10	60,700.11	1,203.01	56.22	676.33 ₪
779	שפל	129,814.84	140,189.94	10,375.10	34.70	3,600.16 ₪

סה"כ לדייר:

פסגה	גבע	שפל	סה"כ	שיא ביקוש
6,180.11	1,749.42	15,592.00	23,521.54	105.77
₪ 5,855.45	₪ 999.92	₪ 5,503.29	₪ 12,358.65	

סה"כ צריכה
 סה"כ לתשלום

₪ 0.00	תשלום קבוע	
₪ 0.00	תשלום עבור גודל חיבור בKVA (0x0)	
0.989	מקדם הספק	
₪ 0.00	תשלום עבור מקדם הספק	
₪ 12,358.65	סה"כ לתשלום	לא כולל מע"מ

התפלגות חיוב בש"ח לפי תע"ר

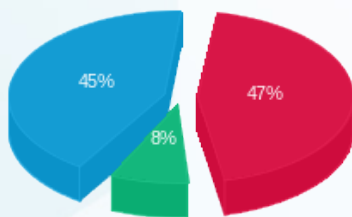

פסגה (₪ 5,855.45)
 גבע (₪ 999.92)
 שפל (₪ 5,503.29)

הסטוריית צריכה בקוט"ש

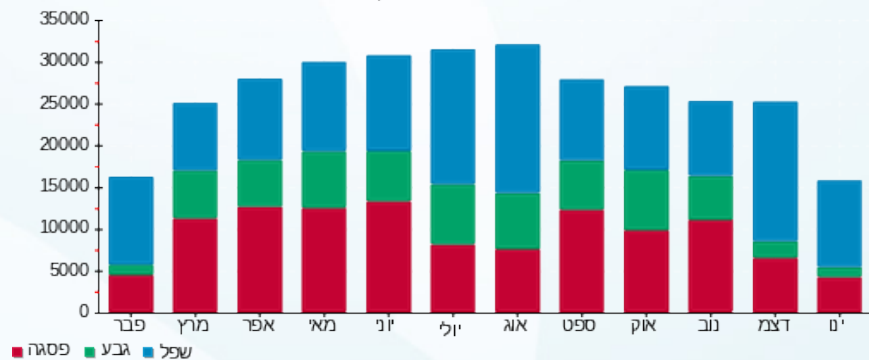

26/01/20 תאריך הפקה:
 21/01/20 תאריך קריאה נוכחית:
 22/12/19 תאריך קריאה קודמת:

שם דייר: לא להפקה לוח Q212
 שם אתר: קניון מול הים

לקוח/ה נכבד/ה, אנו מתכבדים להגיש את חישוב צריכת החשמל לתקופה 21/01/20 - 22/12/19:

לא להפקה לוח 2 - 00021913 (0x0) - Q212

סוג תעריף	סוג צריכה	קריאה קודמת	קריאה נוכחית	סה"כ צריכה בקוט"ש	מחיר לקוט"ש בא"ג	סה"כ לתשלום
פרטי חשבון עבור תאריכים:						
		22/12/19	31/12/19			
777	פסגה	79,577.78	81,311.13	1,733.36	97.73	1,694.01 ₪
778	גבע	38,468.37	38,641.01	172.64	59.22	102.24 ₪
779	שפל	53,451.94	56,536.16	3,084.22	36.48	1,125.12 ₪
פרטי חשבון עבור תאריכים:						
		01/01/20	21/01/20			
777	פסגה	81,311.13	84,580.31	3,269.18	93.10	3,043.60 ₪
778	גבע	38,641.01	39,030.22	389.21	56.22	218.81 ₪
779	שפל	56,536.16	62,634.78	6,098.62	34.70	2,116.22 ₪

סה"כ לדייר:

שיא ביקוש	סה"כ	שפל	גבע	פסגה	סה"כ צריכה
92.19	14,747.23	9,182.84	561.85	5,002.53	סה"כ לתשלום
	8,300.01 ₪	3,241.35 ₪	321.05 ₪	4,737.61 ₪	

0.00 ₪	תשלום קבוע	לא כולל מע"מ
0.00 ₪	תשלום עבור גודל חיבור ב KVA (0x0)	
0.954	מקדם הספק	
0.00 ₪	תשלום עבור מקדם הספק	
8,300.01 ₪	סה"כ לתשלום	

התפלגות חיוב בש"ח לפי תע"ז

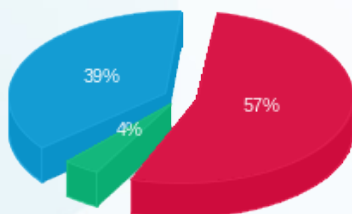

■ פסגה (4,737.61 ₪)
 ■ גבע (321.05 ₪)
 ■ שפל (3,241.35 ₪)

הסטוריית צריכה בקוט"ש

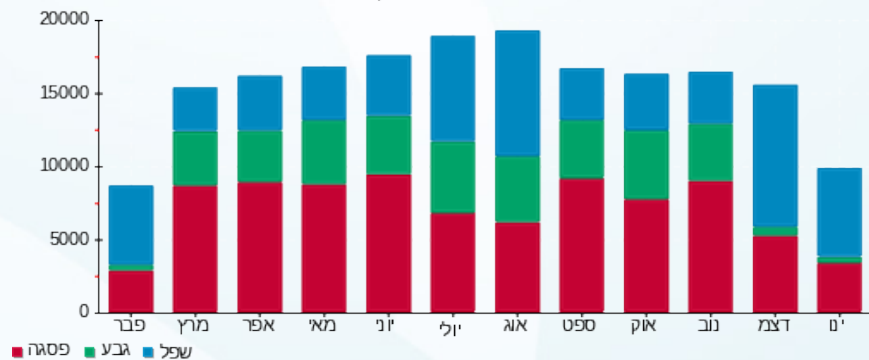

26/01/20 תאריך הפקה:
 21/01/20 תאריך קריאה נוכחית:
 22/12/19 תאריך קריאה קודמת:

שם דייר: לא להפקה לוח שירותי בית ק - ק
 שם אתר: קניון מול הים

לקוח/ה נכבד/ה, אנו מתכבדים להגיש את חישוב צריכת החשמל לתקופה 21/01/20 - 22/12/19:

לא להפקה לוח שירותי בית ק - ק - 8 - 00021913 (0x0)

סוג תעריף	סוג צריכה	קריאה קודמת	קריאה נוכחית	סה"כ צריכה בקוט"ש	מחיר לקוט"ש בא"ג	סה"כ לתשלום
פרטי חשבון עבור תאריכים:						
777	פסגה	22/12/19	31/12/19	35.39	97.73	1,717.18
778	גבע	1,681.79	857.28	12.96	59.22	1,717.18
779	שפל	2,268.88	2,371.48	102.59	36.48	2,371.48
פרטי חשבון עבור תאריכים:						
777	פסגה	01/01/20	21/01/20	72.85	93.10	1,790.03
778	גבע	1,717.18	884.25	26.97	56.22	1,717.18
779	שפל	2,371.48	2,583.12	211.64	34.70	2,583.12

סה"כ לדייר:

פסגה	גבע	שפל	סה"כ	שיא ביקוש
108.24	39.93	314.23	462.40	4.30
102.41 ₪	22.84 ₪	110.86 ₪	236.11 ₪	

סה"כ צריכה
 סה"כ לתשלום

0.00 ₪	תשלום קבוע	לא כולל מע"מ
0.00 ₪	תשלום עבור גודל חיבור בKVA (0x0)	
0.825	מקדם הספק	
22.35 ₪	תשלום עבור מקדם הספק	
258.46 ₪	סה"כ לתשלום	

התפלגות חיוב בש"ח לפי תע"ז

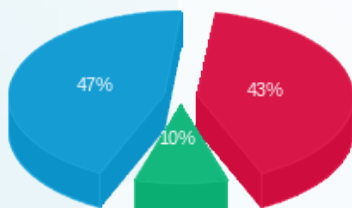

פסגה (102.41 ₪) 47%
 גבע (22.84 ₪) 10%
 שפל (110.86 ₪) 43%

הסטוריית צריכה בקוט"ש

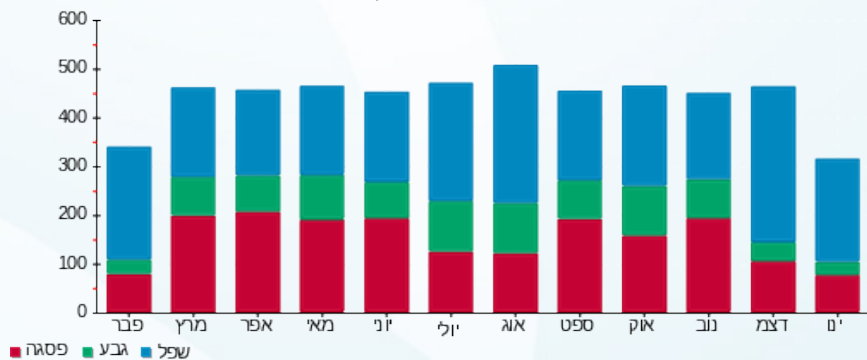



26/01/20 תאריך הפקה:
 21/01/20 תאריך קריאה נוכחית:
 22/12/19 תאריך קריאה קודמת:

שם דייר: לוח חשמל 11.1 למידע בלבד
 שם אתר: קניון מול הים

לקוח/ה נכבד/ה, אנו מתכבדים להגיש את חישוב צריכת החשמל לתקופה 21/01/20 - 22/12/19:

חנויות במיזוג זארה - 1 - 14155684(0x0)

סוג תעריף	סוג צריכה	קריאה קודמת	קריאה נוכחית	סה"כ צריכה בקוט"ש	מחיר לקוט"ש בא"ג	סה"כ לתשלום
פרטי חשבון עבור תאריכים:						
		22/12/19	31/12/19			
777	פסגה	113,143.20	113,690.80	547.60	97.73	535.17 ₪
778	גבע	55,882.60	55,922.00	39.40	59.22	23.33 ₪
779	שפל	69,142.60	70,003.40	860.80	36.48	314.02 ₪
פרטי חשבון עבור תאריכים:						
		01/01/20	21/01/20			
777	פסגה	113,690.80	114,542.00	851.20	93.10	792.47 ₪
778	גבע	55,922.00	56,015.20	93.20	56.22	52.40 ₪
779	שפל	70,003.40	71,428.00	1,424.60	34.70	494.34 ₪

סה"כ לדייר:

שיא ביקוש	סה"כ	שפל	גבע	פסגה	סה"כ צריכה
30.32	3,816.80	2,285.40	132.60	1,398.80	סה"כ לתשלום
	2,211.72 ₪	808.36 ₪	75.73 ₪	1,327.64 ₪	

0.00 ₪	תשלום קבוע	לא כולל מע"מ
0.00 ₪	תשלום עבור גודל חיבור בKVA (0x0)	
0.954	מקדם הספק	
0.00 ₪	תשלום עבור מקדם הספק	
2,211.72 ₪	סה"כ לתשלום	

התפלגות חיוב בש"ח לפי תע"ז

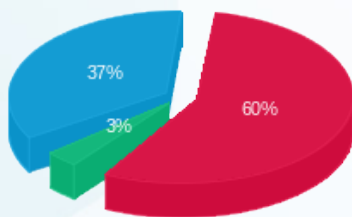

פסגה (1,327.64 ₪) 60%
 גבע (75.73 ₪) 3%
 שפל (808.36 ₪) 37%

הסטוריית צריכה בקוט"ש

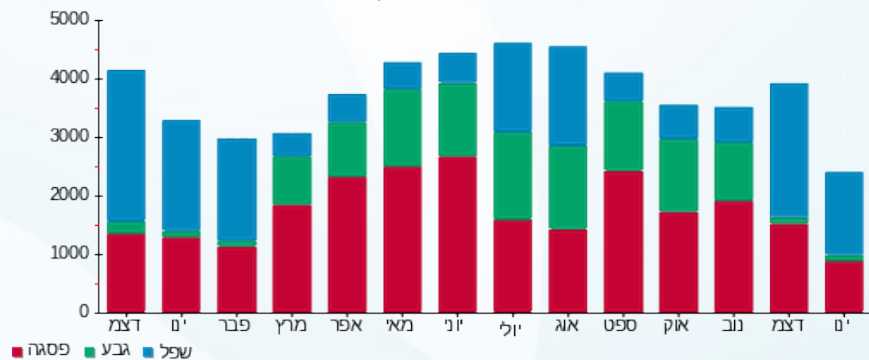

26/01/20 תאריך הפקה:
 21/01/20 תאריך קריאה נוכחית:
 22/12/19 תאריך קריאה קודמת:

שם דייר: לוח חשמל 11.2 למידע בלבד
 שם אתר: קניון מול הים

לקוח/ה נכבד/ה, אנו מתכבדים להגיש את חישוב צריכת החשמל לתקופה 21/01/20 - 22/12/19:

זארה שיפוצים - 2 - 14155684(0x0)

סוג תעריף	סוג צריכה	קריאה קודמת	קריאה נוכחית	סה"כ צריכה בקוט"ש	מחיר לקוט"ש בא"ג	סה"כ לתשלום
פרטי חשבון עבור תאריכים:						
		22/12/19	31/12/19			
777	פסגה	1,219,669.60	1,219,782.20	112.60	97.73	110.04 ₪
778	גבע	622,990.00	623,019.60	29.60	59.22	17.53 ₪
779	שפל	1,496,357.80	1,496,636.00	278.20	36.48	101.49 ₪
פרטי חשבון עבור תאריכים:						
		01/01/20	21/01/20			
777	פסגה	1,219,782.20	1,219,990.20	208.00	93.10	193.65 ₪
778	גבע	623,019.60	623,087.20	67.60	56.22	38.00 ₪
779	שפל	1,496,636.00	1,497,216.80	580.80	34.70	201.54 ₪

סה"כ לדייר:

פסגה	גבע	שפל	סה"כ	שיא ביקוש
320.60	97.20	859.00	1,276.80	6.28
₪ 303.69	₪ 55.53	₪ 303.02	₪ 662.25	

סה"כ צריכה
 סה"כ לתשלום

₪ 0.00	תשלום קבוע	
₪ 0.00	תשלום עבור גודל חיבור בKVA (0x0)	
0.967	מקדם הספק	
₪ 0.00	תשלום עבור מקדם הספק	
₪ 662.25	סה"כ לתשלום	לא כולל מע"מ

התפלגות חיוב בש"ח לפי תע"ז

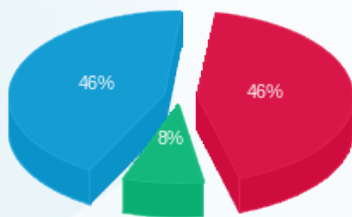

פסגה (303.69 ₪) 46%
 גבע (55.53 ₪) 8%
 שפל (303.02 ₪) 46%

הסטוריית צריכה בקוט"ש

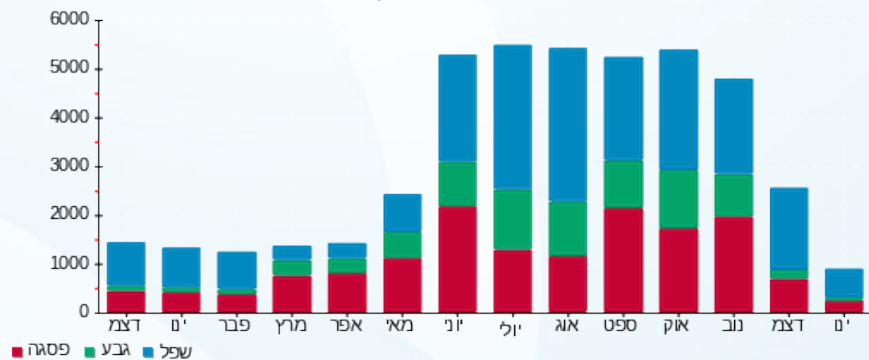

26/01/20 תאריך הפקה:
 21/01/20 תאריך קריאה נוכחית:
 22/12/19 תאריך קריאה קודמת:

שם דייר: לוח ראשי 2 חדר צפון
 שם אתר: קניון מול הים

לקוח/ה נכבד/ה, אנו מתכבדים להגיש את חישוב צריכת החשמל לתקופה 21/01/20 - 22/12/19:

לוח ראשי 2 חדר צפון - 5 - 00021913(0x0)

סוג תעריף	סוג צריכה	קריאה קודמת	קריאה נוכחית	סה"כ צריכה בקוט"ש	מחיר לקוט"ש בא"ג	סה"כ לתשלום
פרטי חשבון עבור תאריכים:						
		22/12/19	31/12/19			
777	פסגה	118,640.33	120,513.43	1,873.10	97.73	1,830.58 ₪
778	גבע	58,837.92	59,204.58	366.66	59.22	217.14 ₪
779	שפל	101,959.36	106,189.68	4,230.32	36.48	1,543.22 ₪
פרטי חשבון עבור תאריכים:						
		01/01/20	21/01/20			
777	פסגה	120,513.43	123,518.90	3,005.46	93.10	2,798.09 ₪
778	גבע	59,204.58	59,860.97	656.39	56.22	369.02 ₪
779	שפל	106,189.68	113,259.52	7,069.84	34.70	2,453.23 ₪

סה"כ לדייר:

פסגה	גבע	שפל	סה"כ	שיא ביקוש
4,878.57	1,023.05	11,300.16	17,201.77	94.86
₪ 4,628.67	₪ 586.16	₪ 3,996.45	₪ 9,211.28	

סה"כ צריכה
 סה"כ לתשלום

₪ 0.00	תשלום קבוע	
₪ 0.00	תשלום עבור גודל חיבור בKVA (0x0)	
0.932	מקדם הספק	
₪ 0.00	תשלום עבור מקדם הספק	
₪ 9,211.28	סה"כ לתשלום	לא כולל מע"מ

התפלגות חיוב בש"ח לפי תע"ר

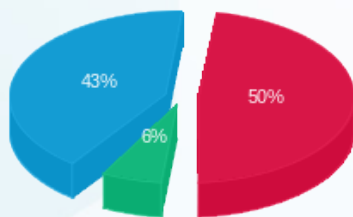

■ פסגה (₪ 4,628.67)
 ■ גבע (₪ 586.16)
 ■ שפל (₪ 3,996.45)

הסטוריית צריכה בקוט"ש

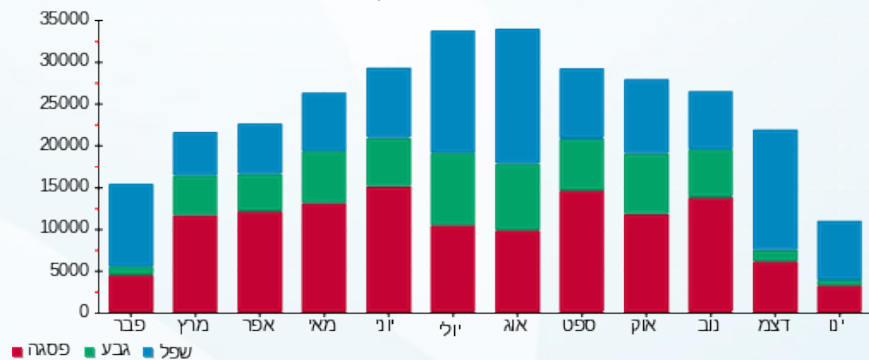

26/01/20 תאריך הפקה:
 21/01/20 תאריך קריאה נוכחית:
 22/12/19 תאריך קריאה קודמת:

שם דייר: לוח תאורת חוץ
 שם אתר: קניון מול הים

לקוח/ה נכבד/ה, אנו מתכבדים להגיש את חישוב צריכת החשמל לתקופה 21/01/20 - 22/12/19:

לוח תאורת חוץ - 6 - 00021913 (0x0)

סוג תעריף	סוג צריכה	קריאה קודמת	קריאה נוכחית	סה"כ צריכה בקוט"ש	מחיר לקוט"ש בא"ג	סה"כ לתשלום
פרטי חשבון עבור תאריכים:						
777	פסגה	22/12/19	31/12/19	1,045.07	97.73	1,021.35 ₪
778	גבע	14,933.28	15,055.67	122.39	59.22	72.48 ₪
779	שפל	53,224.49	54,895.11	1,670.62	36.48	609.44 ₪
פרטי חשבון עבור תאריכים:						
777	פסגה	01/01/20	21/01/20	2,005.90	93.10	1,867.50 ₪
778	גבע	15,055.67	15,474.82	419.15	56.22	235.64 ₪
779	שפל	54,895.11	58,935.15	4,040.04	34.70	1,401.89 ₪

סה"כ לדייר:

פסגה	גבע	שפל	סה"כ	שיא ביקוש
3,050.98	541.54	5,710.66	9,303.18	43.89
₪ 2,888.85	₪ 308.12	₪ 2,011.34	₪ 5,208.31	

סה"כ צריכה
 סה"כ לתשלום

₪ 0.00	תשלום קבוע	
₪ 0.00	תשלום עבור גודל חיבור בKVA (0x0)	
0.989	מקדם הספק	
₪ 0.00	תשלום עבור מקדם הספק	
₪ 5,208.31	סה"כ לתשלום	לא כולל מע"מ

התפלגות חיוב בש"ח לפי תע"ז

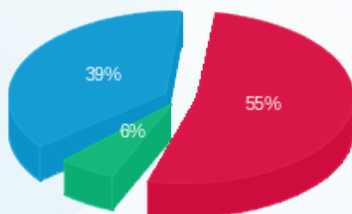

■ פסגה (₪ 2,888.85)
 ■ גבע (₪ 308.12)
 ■ שפל (₪ 2,011.34)

הסטוריית צריכה בקוט"ש

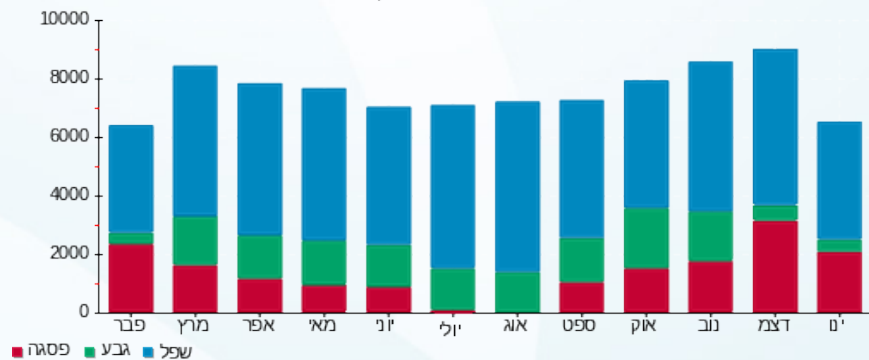

26/01/20 תאריך הפקה:
 21/01/20 תאריך קריאה נוכחית:
 22/12/19 תאריך קריאה קודמת:

שם דייר: לידי קונפורט 5
 שם אתר: קניון מול הים

לקוח/ה נכבד/ה, אנו מתכבדים להגיש את חישוב צריכת החשמל לתקופה 21/01/20 - 22/12/19:

לידי קונפורט 5 - 3 - 00010264(3x40)

סוג תעריף	סוג צריכה	קריאה קודמת	קריאה נוכחית	סה"כ צריכה בקוט"ש	מחיר לקוט"ש בא"ג	סה"כ לתשלום
פרטי חשבון עבור תאריכים:						
		22/12/19	31/12/19			
777	פסגה	285,333.39	285,404.97	71.58	97.73	69.95 ₪
778	גבע	254,449.54	254,454.59	5.05	59.22	2.99 ₪
779	שפל	197,559.86	197,730.79	170.94	36.48	62.36 ₪
פרטי חשבון עבור תאריכים:						
		01/01/20	21/01/20			
777	פסגה	285,404.97	285,540.26	135.28	93.10	125.95 ₪
778	גבע	254,454.59	254,466.21	11.62	56.22	6.53 ₪
779	שפל	197,730.79	198,107.60	376.81	34.70	130.75 ₪

סה"כ לדייר:

פסגה	גבע	שפל	סה"כ	שיא ביקוש
206.86	16.66	547.74	771.27	7.41
₪ 195.90	₪ 9.52	₪ 193.11	₪ 398.53	

סה"כ צריכה
 סה"כ לתשלום

200.95 ₪	תשלום קבוע תשלום עבור גודל חיבור בKVA (3x40)	
3.70 ₪		
0.763	מקדם הספק	
78.23 ₪	תשלום עבור מקדם הספק	
681.41 ₪	סה"כ לתשלום	לא כולל מע"מ

התפלגות חיוב בש"ח לפי תע"ז

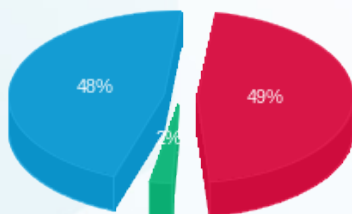

פסגה (195.90 ₪) 48%
 גבע (9.52 ₪) 49%
 שפל (193.11 ₪) 3%

הסטוריית צריכה בקוט"ש

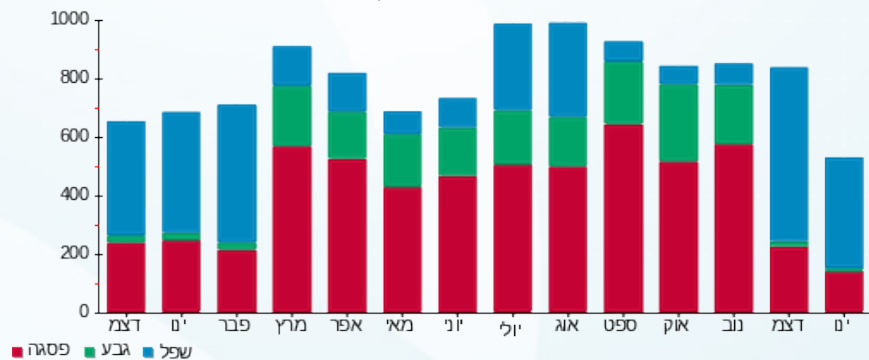

26/01/20 תאריך הפקה:
 21/01/20 תאריך קריאה נוכחית:
 22/12/19 תאריך קריאה קודמת:

שם דייר: ללין 8
 שם אתר: קניון מול הים

לקוח/ה נכבד/ה, אנו מתכבדים להגיש את חישוב צריכת החשמל לתקופה 21/01/20 - 22/12/19:

ללין 8 - 7 - 00010264 (3x63)

סוג תעריף	סוג צריכה	קריאה קודמת	קריאה נוכחית	סה"כ צריכה בקוט"ש	מחיר לקוט"ש בא"ג	סה"כ לתשלום
פרטי חשבון עבור תאריכים:						
		22/12/19	31/12/19			
777	פסגה	158,681.14	158,851.40	170.26	97.73	166.39 ₪
778	גבע	144,592.20	144,613.80	21.60	59.22	12.79 ₪
779	שפל	145,266.33	145,628.67	362.33	36.48	132.18 ₪
פרטי חשבון עבור תאריכים:						
		01/01/20	21/01/20			
777	פסגה	158,851.40	159,132.40	281.01	93.10	261.62 ₪
778	גבע	144,613.80	144,653.37	39.57	56.22	22.25 ₪
779	שפל	145,628.67	146,160.98	532.31	34.70	184.71 ₪

סה"כ לדייר:

פסגה	גבע	שפל	סה"כ	שיא ביקוש
451.26	61.17	894.65	1,407.08	13.87
₪ 428.01	₪ 35.04	₪ 316.89	₪ 779.94	

סה"כ צריכה
 סה"כ לתשלום

200.95 ₪	תשלום קבוע	
5.82 ₪	תשלום עבור גודל חיבור בKVA (3x63)	
0.979	מקדם הספק	
0.00 ₪	תשלום עבור מקדם הספק	
986.71 ₪	סה"כ לתשלום	לא כולל מע"מ

התפלגות חיוב בש"ח לפי תע"ז

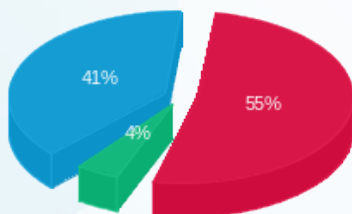

פסגה (428.01 ₪) 55%
 גבע (35.04 ₪) 41%
 שפל (316.89 ₪) 4%

הסטוריית צריכה בקוט"ש

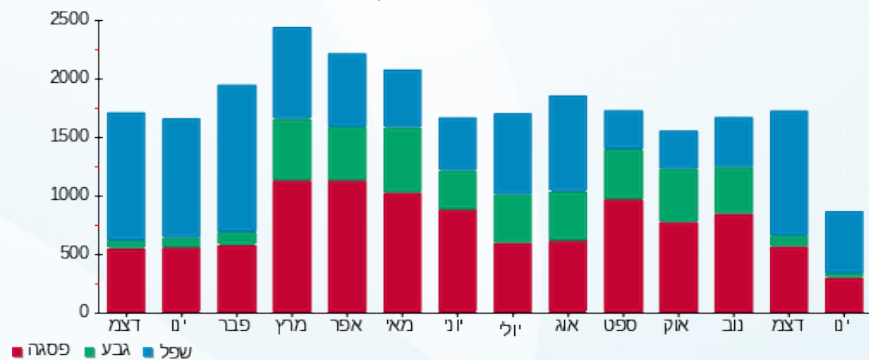

26/01/20 תאריך הפקה:
 21/01/20 תאריך קריאה נוכחית:
 22/12/19 תאריך קריאה קודמת:

שם דייר: מאסטרו דוקן D40
 שם אתר: קניון מול הים

לקוח/ה נכבד/ה, אנו מתכבדים להגיש את חישוב צריכת החשמל לתקופה 21/01/20 - 22/12/19:

מאסטרו דוקן 6 - (1x20)00021924 - D40

סוג תעריף	סוג צריכה	קריאה קודמת	קריאה נוכחית	סה"כ צריכה בקוט"ש	מחיר לקוט"ש בא"ג	סה"כ לתשלום
פרטי חשבון עבור תאריכים:						
777	פסגה	22/12/19	31/12/19	16.69	97.73	16.31 ₪
778	גבע	1,870.20	1,842.87	0.93	59.22	0.55 ₪
779	שפל	1,395.17	1,419.87	24.70	36.48	9.01 ₪
פרטי חשבון עבור תאריכים:						
777	פסגה	01/01/20	21/01/20	31.49	93.10	29.32 ₪
778	גבע	1,886.89	1,845.45	2.58	56.22	1.45 ₪
779	שפל	1,419.87	1,467.90	48.03	34.70	16.67 ₪

סה"כ לדייר:

פסגה	גבע	שפל	סה"כ	שיא ביקוש
48.18	3.51	72.73	124.42	0.69
₪ 45.63	₪ 2.00	₪ 25.68	₪ 73.31	

סה"כ צריכה
 סה"כ לתשלום

35.15 ₪	תשלום קבוע	
0.62 ₪	תשלום עבור גודל חיבור בKVA (1x20)	
0.992	מקדם הספק	
0.00 ₪	תשלום עבור מקדם הספק	
109.07 ₪	סה"כ לתשלום	לא כולל מע"מ

התפלגות חיוב בש"ח לפי תע"ז

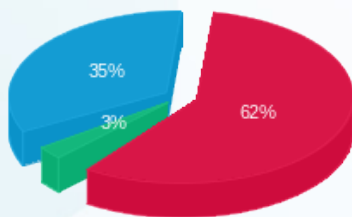

פסגה (45.63 ₪) 62%
 גבע (2.00 ₪) 35%
 שפל (25.68 ₪) 3%

הסטוריית צריכה בקוט"ש

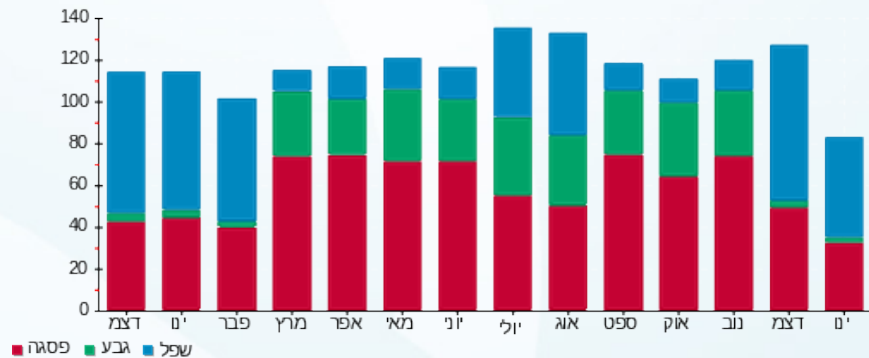



26/01/20 תאריך הפקדה:
 21/01/20 תאריך קריאה נוכחית:
 22/12/19 תאריך קריאה קודמת:

שם דייר: מגנוליה D10
 שם אתר: קניון מול הים

לקוח/ה נכבד/ה, אנו מתכבדים להגיש את חישוב צריכת החשמל לתקופה 21/01/20 - 22/12/19:

מגנוליה 4 - (1x16)14155729 - D10

סוג תעריף	סוג צריכה	קריאה קודמת	קריאה נוכחית	סה"כ צריכה בקוט"ש	מחיר לקוט"ש בא"ג	סה"כ לתשלום
פרטי חשבון עבור תאריכים:						
777	פסגה	22/12/19	31/12/19	27.40	97.73	26.78 ₪
778	גבע	4,162.70	4,164.10	1.40	59.22	0.83 ₪
779	שפל	6,871.00	6,912.70	41.70	36.48	15.21 ₪
פרטי חשבון עבור תאריכים:						
777	פסגה	01/01/20	21/01/20	52.40	93.10	48.78 ₪
778	גבע	4,164.10	4,169.70	5.60	56.22	3.15 ₪
779	שפל	6,912.70	7,004.60	91.90	34.70	31.89 ₪

סה"כ לדייר:

פסגה	גבע	שפל	סה"כ	שיא ביקוש
79.80	7.00	133.60	220.40	1.17
₪ 75.56	₪ 3.98	₪ 47.10	₪ 126.64	

סה"כ צריכה
 סה"כ לתשלום

200.95 ₪	תשלום קבוע	לא כולל מע"מ
0.49 ₪	תשלום עבור גודל חיבור בKVA (1x16)	
0.780	מקדם הספק	
22.10 ₪	תשלום עבור מקדם הספק	
350.19 ₪	סה"כ לתשלום	

התפלגות חיוב בש"ח לפי תעו"ז

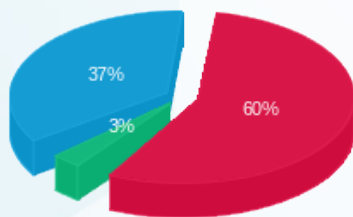

פסגה (75.56 ₪) ■
 גבע (3.98 ₪) ■
 שפל (47.10 ₪) ■

הסטוריית צריכה בקוט"ש

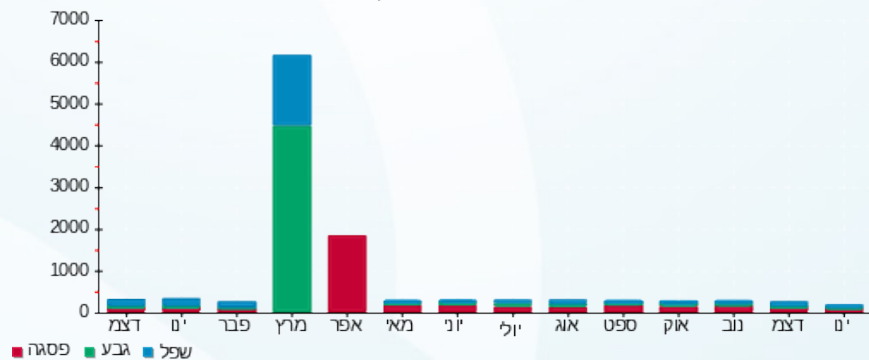



26/01/20 תאריך הפקה:
 21/01/20 תאריך קריאה נוכחית:
 22/12/19 תאריך קריאה קודמת:

שם דייר: מגנוליה דוכן D16
 שם אתר: קניון מול הים

לקוח/ה נכבד/ה, אנו מתכבדים להגיש את חישוב צריכת החשמל לתקופה 21/01/20 - 22/12/19:

מגנוליה דוכן 8 - (1x16)00022440 - D16

סוג תעריף	סוג צריכה	קריאה קודמת	קריאה נוכחית	סה"כ צריכה בקוט"ש	מחיר לקוט"ש בא"ג	סה"כ לתשלום
פרטי חשבון עבור תאריכים:						
		22/12/19	31/12/19			
777	פסגה	310,841.95	310,878.78	36.83	97.73	36.00 ₪
778	גבע	276,157.79	276,173.70	15.91	59.22	9.42 ₪
779	שפל	272,020.77	272,105.11	84.34	36.48	30.77 ₪
פרטי חשבון עבור תאריכים:						
		01/01/20	21/01/20			
777	פסגה	310,878.78	310,949.63	70.85	93.10	65.96 ₪
778	גבע	276,173.70	276,208.76	35.05	56.22	19.71 ₪
779	שפל	272,105.11	272,287.87	182.76	34.70	63.42 ₪

סה"כ לדייר:

פסגה	גבע	שפל	סה"כ	שיא ביקוש
107.68	50.97	267.09	425.74	1.91
101.95 ₪	29.13 ₪	94.18 ₪	225.27 ₪	

סה"כ צריכה
 סה"כ לתשלום

35.15 ₪	תשלום קבוע תשלום עבור גודל חיבור בKVA (1x16) מקדם הספק תשלום עבור מקדם הספק סה"כ לתשלום	לא כולל מע"מ
0.49 ₪		
0.995		
0.00 ₪		
260.91 ₪		

התפלגות חיוב בש"ח לפי תע"ז

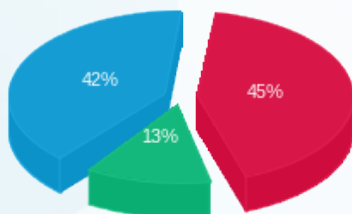

פסגה (101.95 ₪) 45%
 גבע (29.13 ₪) 13%
 שפל (94.18 ₪) 42%

הסטוריית צריכה בקוט"ש

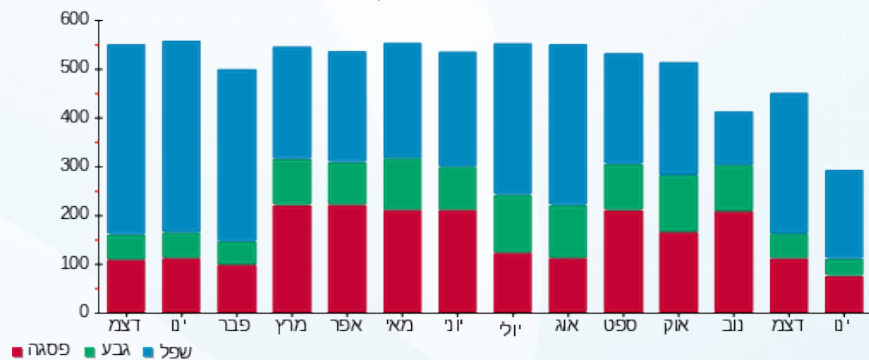



26/01/20

תאריך הפקה:

שם דייר: מול הים 1978 בע"מ

21/01/20

תאריך קריאה נוכחית:

שם אתר: קניון מול הים

22/12/19

תאריך קריאה קודמת:

לקוח/ה נכבד/ה, אנו מתכבדים להגיש את חישוב צריכת החשמל לתקופה 21/01/20 - 22/12/19:

מול הים 1978 בע"מ - 8 - 00021933(0x0)

סוג תעריף	סוג צריכה	קריאה קודמת	קריאה נוכחית	סה"כ צריכה בקוט"ש	מחיר לקוט"ש בא"ג	סה"כ לתשלום
פרטי חשבון עבור תאריכים:						
777	פסגה	22/12/19	31/12/19	226.02	97.73	220.89 ₪
778	גבע	68,055.30	68,085.81	30.50	59.22	18.06 ₪
779	שפל	153,999.00	154,384.27	385.27	36.48	140.55 ₪
פרטי חשבון עבור תאריכים:						
777	פסגה	01/01/20	21/01/20	432.12	93.10	402.30 ₪
778	גבע	68,085.81	68,199.65	113.85	56.22	64.00 ₪
779	שפל	154,384.27	155,396.59	1,012.32	34.70	351.28 ₪

סה"כ לדייר:

פסגה	גבע	שפל	סה"כ	שיא ביקוש
658.14	144.35	1,397.59	2,200.08	9.36
₪ 623.19	₪ 82.07	₪ 491.82	₪ 1,197.08	

סה"כ צריכה
סה"כ לתשלום

₪ 0.00	תשלום קבוע	
₪ 0.00	תשלום עבור גודל חיבור בKVA (0x0)	
1.000	מקדם הספק	
₪ 0.00	תשלום עבור מקדם הספק	
₪ 1,197.08	סה"כ לתשלום	לא כולל מע"מ

התפלגות חיוב בש"ח לפי תע"ז

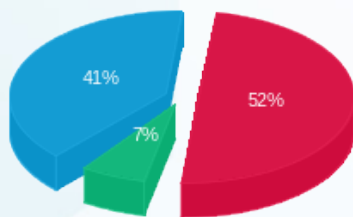

פסגה (623.19 ₪) 52%
גבע (82.07 ₪) 7%
שפל (491.82 ₪) 41%

הסטוריית צריכה בקוט"ש

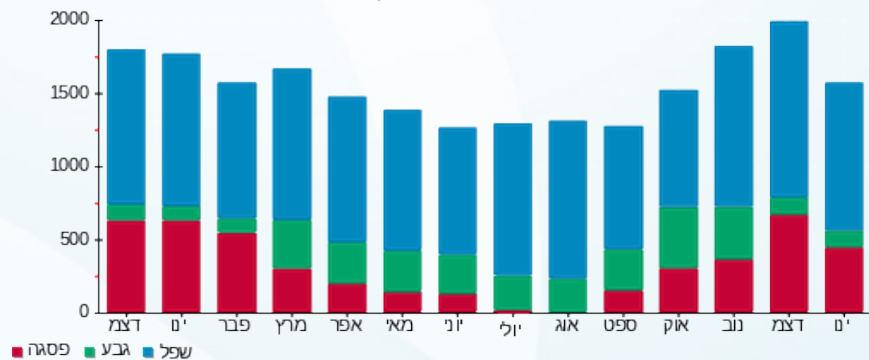

26/01/20 תאריך הפקה:
 21/01/20 תאריך קריאה נוכחית:
 22/12/19 תאריך קריאה קודמת:

שם דייר: מונים מרוכזים מס 10 ק.קרקע
 שם אתר: קניון מול הים

לקוח/ה נכבד/ה, אנו מתכבדים להגיש את חישוב צריכת החשמל לתקופה 21/01/20 - 22/12/19:

מונים מרוכזים מס 10 ק.קרקע - 9 - (0x0)14154680

סוג תעריף	סוג צריכה	קריאה קודמת	קריאה נוכחית	סה"כ צריכה בקוט"ש	מחיר לקוט"ש בא"ג	סה"כ לתשלום
פרטי חשבון עבור תאריכים:						
		22/12/19	31/12/19			
777	פסגה	216,244.40	217,274.40	1,030.00	97.73	1,006.62 ₪
778	גבע	94,421.60	94,574.80	153.20	59.22	90.73 ₪
779	שפל	163,968.80	166,174.00	2,205.20	36.48	804.46 ₪
פרטי חשבון עבור תאריכים:						
		01/01/20	21/01/20			
777	פסגה	217,274.40	219,132.80	1,858.40	93.10	1,730.17 ₪
778	גבע	94,574.80	94,893.20	318.40	56.22	179.00 ₪
779	שפל	166,174.00	170,187.20	4,013.20	34.70	1,392.58 ₪

סה"כ לדייר:

שיא ביקוש	סה"כ	שפל	גבע	פסגה	סה"כ צריכה
64.29	9,578.40	6,218.40	471.60	2,888.40	סה"כ לתשלום
	5,203.56 ₪	2,197.04 ₪	269.73 ₪	2,736.79 ₪	

0.00 ₪	תשלום קבוע	לא כולל מע"מ
0.00 ₪	תשלום עבור גודל חיבור בKVA (0x0)	
0.979	מקדם הספק	
0.00 ₪	תשלום עבור מקדם הספק	
5,203.56 ₪	סה"כ לתשלום	

התפלגות חיוב בש"ח לפי תע"ז

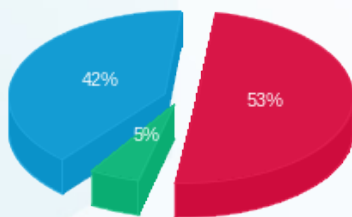

■ פסגה (2,736.79 ₪)
 ■ גבע (269.73 ₪)
 ■ שפל (2,197.04 ₪)

הסטוריית צריכה בקוט"ש

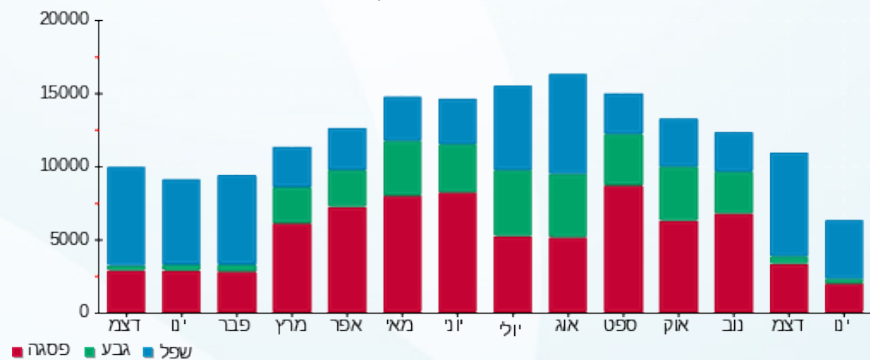

26/01/20 תאריך הפקה:
 21/01/20 תאריך קריאה נוכחית:
 22/12/19 תאריך קריאה קודמת:

שם דייר: מונים מרוכזים מס 2 ק' א
 שם אתר: קניון מול הים

לקוח/ה נכבד/ה, אנו מתכבדים להגיש את חישוב צריכת החשמל לתקופה 21/01/20 - 22/12/19:

מונים מרוכזים מס 2 ק' א - 10 - (0x0)14154680

סוג תעריף	סוג צריכה	קריאה קודמת	קריאה נוכחית	סה"כ צריכה בקוט"ש	מחיר לקוט"ש בא"ג	סה"כ לתשלום
פרטי חשבון עבור תאריכים:						
		22/12/19	31/12/19			
777	פסגה	643,905.20	647,775.20	3,870.00	97.73	3,782.15 ₪
778	גבע	288,117.20	288,786.80	669.60	59.22	396.54 ₪
779	שפל	583,885.60	591,901.60	8,016.00	36.48	2,924.24 ₪
פרטי חשבון עבור תאריכים:						
		01/01/20	21/01/20			
777	פסגה	647,775.20	654,706.40	6,931.20	93.10	6,452.95 ₪
778	גבע	288,786.80	290,029.20	1,242.40	56.22	698.48 ₪
779	שפל	591,901.60	607,194.80	15,293.20	34.70	5,306.74 ₪

סה"כ לדייר:

שיא ביקוש	סה"כ	שפל	גבע	פסגה	סה"כ צריכה
183.99	36,022.40	23,309.20	1,912.00	10,801.20	סה"כ לתשלום
	19,561.09 ₪	8,230.98 ₪	1,095.01 ₪	10,235.10 ₪	

0.00 ₪	תשלום קבוע	לא כולל מע"מ
0.00 ₪	תשלום עבור גודל חיבור בKVA (0x0)	
0.995	מקדם הספק	
0.00 ₪	תשלום עבור מקדם הספק	
19,561.09 ₪	סה"כ לתשלום	

התפלגות חיוב בש"ח לפי תע"ז

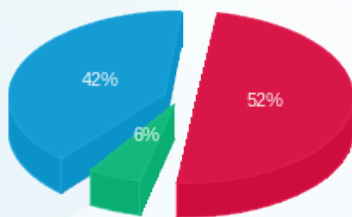

פסגה (10,235.10 ₪) 6%
 גבע (1,095.01 ₪) 42%
 שפל (8,230.98 ₪) 52%

הסטוריית צריכה בקוט"ש

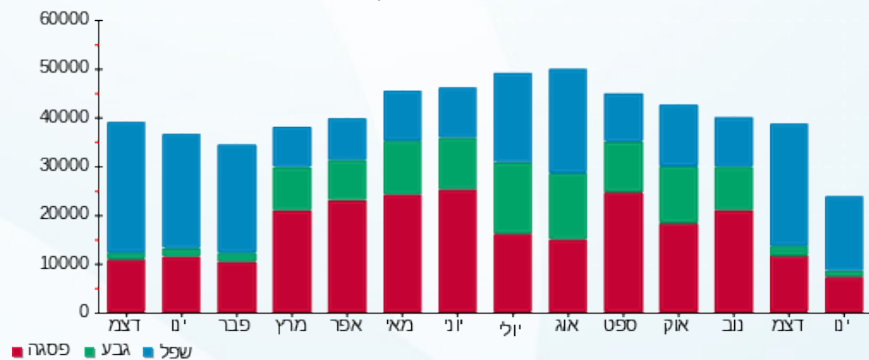

26/01/20 תאריך הפקה:
 21/01/20 תאריך קריאה נוכחית:
 22/12/19 תאריך קריאה קודמת:

שם דייר: מונים מרוכזים מס 8 ק.קרקע
 שם אתר: קניון מול הים

לקוח/ה נכבד/ה, אנו מתכבדים להגיש את חישוב צריכת החשמל לתקופה 21/01/20 - 22/12/19:

מונים מרוכזים מס 8 ק.קרקע - 7 - (0x0)14154680

סוג תעריף	סוג צריכה	קריאה קודמת	קריאה נוכחית	סה"כ צריכה בקוט"ש	מחיר לקוט"ש בא"ג	סה"כ לתשלום
פרטי חשבון עבור תאריכים:						
		22/12/19	31/12/19			
777	פסגה	94,139.20	94,754.80	615.60	97.73	601.63 ₪
778	גבע	39,412.80	39,490.80	78.00	59.22	46.19 ₪
779	שפל	73,106.00	74,374.00	1,268.00	36.48	462.57 ₪
פרטי חשבון עבור תאריכים:						
		01/01/20	21/01/20			
777	פסגה	94,754.80	95,893.20	1,138.40	93.10	1,059.85 ₪
778	גבע	39,490.80	39,688.80	198.00	56.22	111.32 ₪
779	שפל	74,374.00	76,892.00	2,518.00	34.70	873.75 ₪

סה"כ לדייר:

שיא ביקוש	סה"כ	שפל	גבע	פסגה	סה"כ צריכה
41.54	5,816.00	3,786.00	276.00	1,754.00	סה"כ לתשלום
	3,155.30 ₪	1,336.31 ₪	157.51 ₪	1,661.48 ₪	

0.00 ₪	תשלום קבוע	לא כולל מע"מ
0.00 ₪	תשלום עבור גודל חיבור בKVA (0x0)	
0.970	מקדם הספק	
0.00 ₪	תשלום עבור מקדם הספק	
3,155.30 ₪	סה"כ לתשלום	

התפלגות חיוב בש"ח לפי תע"ז

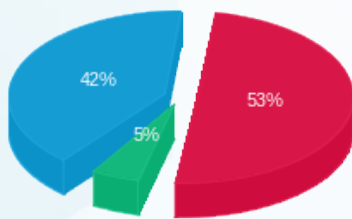

■ פסגה (1,661.48 ₪)
 ■ גבע (157.51 ₪)
 ■ שפל (1,336.31 ₪)

הסטוריית צריכה בקוט"ש

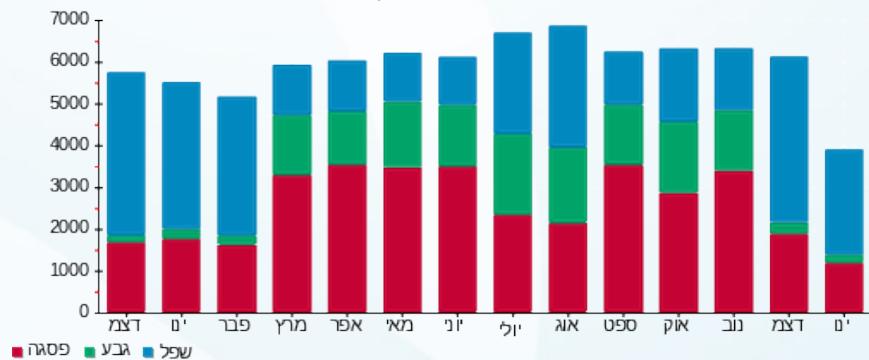

26/01/20 תאריך הפקה:
 21/01/20 תאריך קריאה נוכחית:
 22/12/19 תאריך קריאה קודמת:

שם דייר: מונים מרוכזים מס 9 ק.קרקע
 שם אתר: קניון מול הים

לקוח/ה נכבד/ה, אנו מתכבדים להגיש את חישוב צריכת החשמל לתקופה 21/01/20 - 22/12/19:

מונים מרוכזים מס 9 ק.קרקע - 8 - (0x0)14154680

סוג תעריף	סוג צריכה	קריאה קודמת	קריאה נוכחית	סה"כ צריכה בקוט"ש	מחיר לקוט"ש בא"ג	סה"כ לתשלום
פרטי חשבון עבור תאריכים:						
		22/12/19	31/12/19			
777	פסגה	230,868.80	232,216.80	1,348.00	97.73	1,317.40 ₪
778	גבע	96,888.00	96,998.40	110.40	59.22	65.38 ₪
779	שפל	154,770.00	157,205.20	2,435.20	36.48	888.36 ₪
פרטי חשבון עבור תאריכים:						
		01/01/20	21/01/20			
777	פסגה	232,216.80	234,679.60	2,462.80	93.10	2,292.87 ₪
778	גבע	96,998.40	97,285.20	286.80	56.22	161.24 ₪
779	שפל	157,205.20	161,817.60	4,612.40	34.70	1,600.50 ₪

סה"כ לדייר:

שיא ביקוש	סה"כ	שפל	גבע	פסגה	סה"כ צריכה
82.71	11,255.60	7,047.60	397.20	3,810.80	סה"כ לתשלום
	6,325.75 ₪	2,488.86 ₪	226.62 ₪	3,610.27 ₪	

0.00 ₪	תשלום קבוע	לא כולל מע"מ
0.00 ₪	תשלום עבור גודל חיבור בKVA (0x0)	
0.968	מקדם הספק	
0.00 ₪	תשלום עבור מקדם הספק	
6,325.75 ₪	סה"כ לתשלום	

התפלגות חיוב בש"ח לפי תע"ז

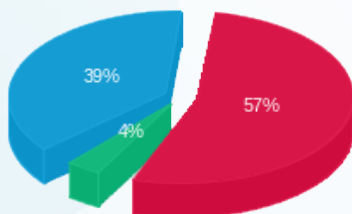

■ פסגה (3,610.27 ₪)
 ■ גבע (226.62 ₪)
 ■ שפל (2,488.86 ₪)

הסטוריית צריכה בקוט"ש

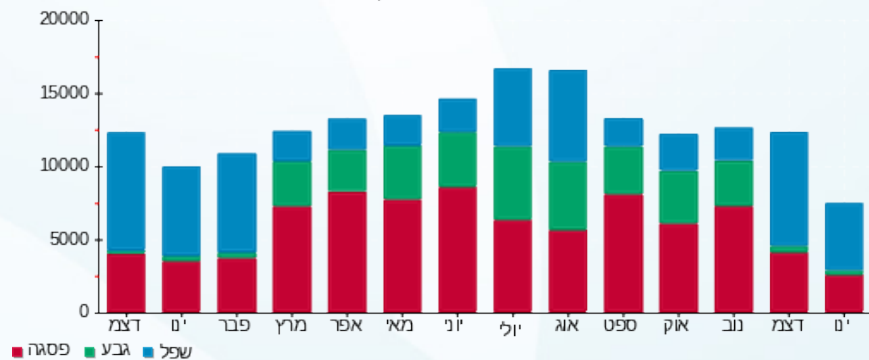

26/01/20 תאריך הפקה:
 21/01/20 תאריך קריאה נוכחית:
 22/12/19 תאריך קריאה קודמת:

שם דייר: מונים מרוכזים מס. 1 ק.קרקע
 שם אתר: קניון מול הים

לקוח/ה נכבד/ה, אנו מתכבדים להגיש את חישוב צריכת החשמל לתקופה 21/01/20 - 22/12/19:

מונים מרוכזים מס. 1 ק.קרקע - 3 - (0x0)14154680

סוג תעריף	סוג צריכה	קריאה קודמת	קריאה נוכחית	סה"כ צריכה בקוט"ש	מחיר לקוט"ש בא"ג	סה"כ לתשלום
פרטי חשבון עבור תאריכים:						
		22/12/19	31/12/19			
777	פסגה	204,801.60	205,982.00	1,180.40	97.73	1,153.60 ₪
778	גבע	88,988.40	89,188.40	200.00	59.22	118.44 ₪
779	שפל	169,619.60	172,162.80	2,543.20	36.48	927.76 ₪
פרטי חשבון עבור תאריכים:						
		01/01/20	21/01/20			
777	פסגה	205,982.00	208,065.60	2,083.60	93.10	1,939.83 ₪
778	גבע	89,188.40	89,623.60	435.20	56.22	244.67 ₪
779	שפל	172,162.80	176,925.60	4,762.80	34.70	1,652.69 ₪

סה"כ לדייר:

שיא ביקוש	סה"כ	שפל	גבע	פסגה
60.38	11,205.20	7,306.00	635.20	3,264.00
	6,037.00 ₪	2,580.45 ₪	363.11 ₪	3,093.44 ₪

סה"כ צריכה
 סה"כ לתשלום

0.00 ₪	תשלום קבוע	
0.00 ₪	תשלום עבור גודל חיבור בKVA (0x0)	
0.898	מקדם הספק	
134.37 ₪	תשלום עבור מקדם הספק	
6,171.37 ₪	סה"כ לתשלום	לא כולל מע"מ

התפלגות חיוב בש"ח לפי תע"ז

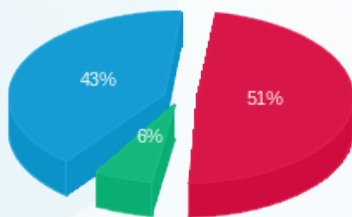

פסגה (3,093.44 ₪) 6%
 גבע (363.11 ₪) 43%
 שפל (2,580.45 ₪) 51%

הסטוריית צריכה בקוט"ש

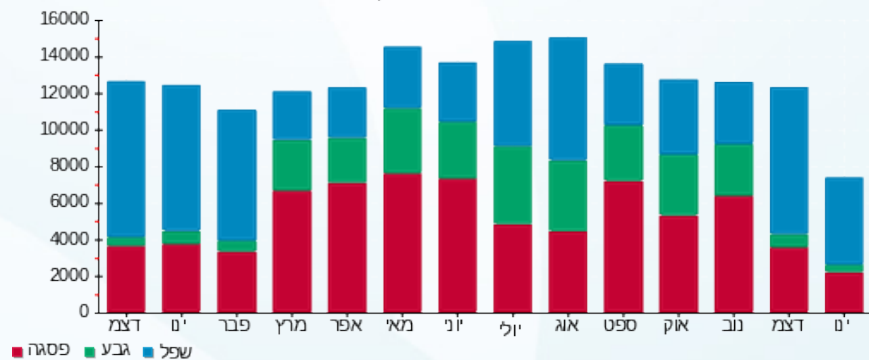

26/01/20 תאריך הפקה:
 21/01/20 תאריך קריאה נוכחית:
 22/12/19 תאריך קריאה קודמת:

שם דייר: מגו 61C-D
 שם אתר: קניון מול הים

לקוח/ה נכבד/ה, אנו מתכבדים להגיש את חישוב צריכת החשמל לתקופה 21/01/20 - 22/12/19:

מגו 4 - (3x250)00021913 - 61C-D

סה"כ לתשלום	מחיר לקוט"ש בא"ג	סה"כ צריכה בקוט"ש	קריאה נוכחית	קריאה קודמת	סוג צריכה	סוג תעריף
			31/12/19	22/12/19	פרטי חשבון עבור תאריכים:	
1,860.37 ₪	97.73	1,903.58	108,332.90	106,429.32	פסגה	777
121.25 ₪	59.22	204.75	53,728.56	53,523.81	גבע	778
1,377.02 ₪	36.48	3,774.72	72,512.43	68,737.71	שפל	779
			21/01/20	01/01/20	פרטי חשבון עבור תאריכים:	
2,976.68 ₪	93.10	3,197.30	111,530.20	108,332.90	פסגה	777
280.37 ₪	56.22	498.70	54,227.26	53,728.56	גבע	778
2,149.08 ₪	34.70	6,193.30	78,705.74	72,512.43	שפל	779

סה"כ לדייר:

שיא ביקוש	סה"כ	שפל	גבע	פסגה	סה"כ צריכה
106.24	15,772.35	9,968.03	703.45	5,100.88	סה"כ לתשלום
	8,764.77 ₪	3,526.10 ₪	401.62 ₪	4,837.05 ₪	

200.95 ₪	תשלום קבוע	
23.11 ₪	תשלום עבור גודל חיבור ב-KVA (3x250)	
0.999	מקדם הספק	
0.00 ₪	תשלום עבור מקדם הספק	
8,988.82 ₪	סה"כ לתשלום	לא כולל מע"מ

התפלגות חיוב בש"ח לפי תע"ז

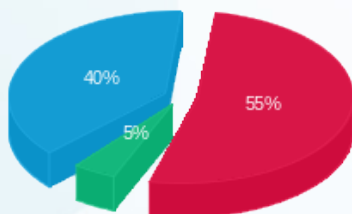

■ פסגה (4,837.05 ₪)
 ■ גבע (401.62 ₪)
 ■ שפל (3,526.10 ₪)

הסטוריית צריכה בקוט"ש

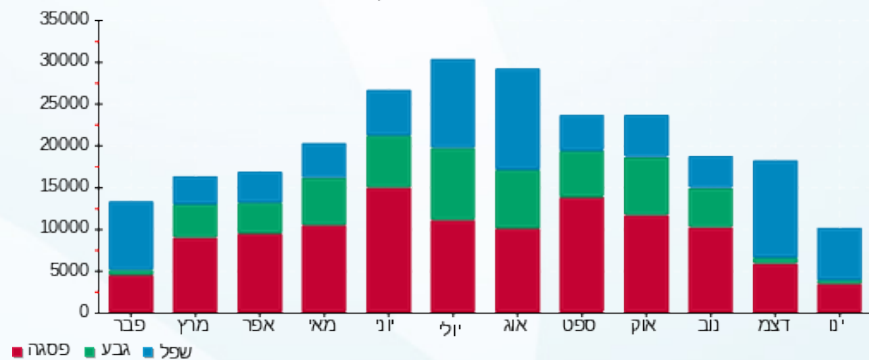

26/01/20 תאריך הפקה:
 21/01/20 תאריך קריאה נוכחית:
 22/12/19 תאריך קריאה קודמת:

שם דייר: מנייה 42
 שם אתר: קניון מול הים

לקוח/ה נכבד/ה, אנו מתכבדים להגיש את חישוב צריכת החשמל לתקופה 21/01/20 - 22/12/19:

מנייה 42 - 2 - 18017307 (3x25)

סוג תעריף	סוג צריכה	קריאה קודמת	קריאה נוכחית	סה"כ צריכה בקוט"ש	מחיר לקוט"ש בא"ג	סה"כ לתשלום
פרטי חשבון עבור תאריכים:						
777	פסגה	22/12/19	31/12/19	340.90	97.73	333.16 ₪
778	גבע	25,068.10	25,108.80	40.70	59.22	24.10 ₪
779	שפל	36,254.30	36,910.60	656.30	36.48	239.42 ₪
פרטי חשבון עבור תאריכים:						
777	פסגה	01/01/20	21/01/20	653.20	93.10	608.13 ₪
778	גבע	25,108.80	25,216.60	107.80	56.22	60.61 ₪
779	שפל	36,910.60	38,267.80	1,357.20	34.70	470.95 ₪

סה"כ לדייר:

פסגה	גבע	שפל	סה"כ	שיא ביקוש
994.10	148.50	2,013.50	3,156.10	15.54
₪ 941.29	₪ 84.71	₪ 710.37	₪ 1,736.37	

סה"כ צריכה
 סה"כ לתשלום

200.95 ₪	תשלום קבוע תשלום עבור גודל חיבור בKVA (3x25) מקדם הספק תשלום עבור מקדם הספק סה"כ לתשלום	לא כולל מע"מ
2.31 ₪		
0.953		
0.00 ₪		
1,939.63 ₪		

התפלגות חיוב בש"ח לפי תע"ז

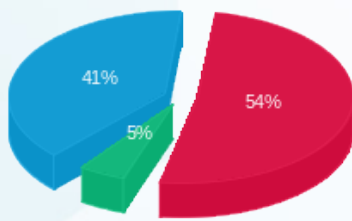

פסגה (941.29 ₪) 54%
 גבע (84.71 ₪) 5%
 שפל (710.37 ₪) 41%

הסטוריית צריכה בקוט"ש

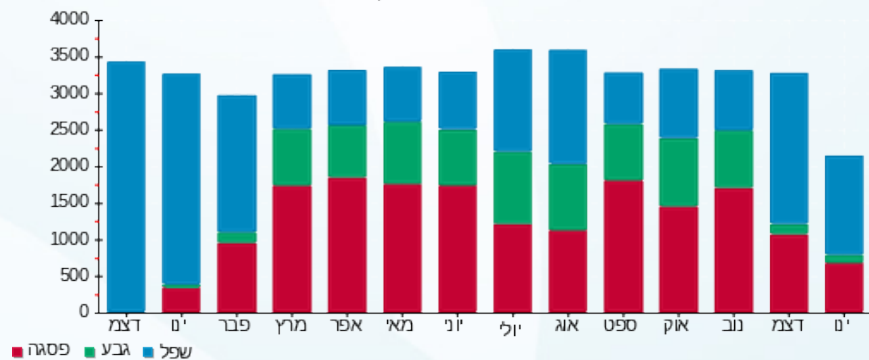



26/01/20 תאריך הפקדה:
 21/01/20 תאריך קריאה נוכחית:
 22/12/19 תאריך קריאה קודמת:

שם דייר: מסכים
 שם אתר: קניון מול הים

לקוח/ה נכבד/ה, אנו מתכבדים להגיש את חישוב צריכת החשמל לתקופה 21/01/20 - 22/12/19:

מסכים - 1 - 00024588(3x32)

סוג תעריף	סוג צריכה	קריאה קודמת	קריאה נוכחית	סה"כ צריכה בקוט"ש	מחיר לקוט"ש בא"ג	סה"כ לתשלום
פרטי חשבון עבור תאריכים:						
777	פסגה	22/12/19	31/12/19	30.90	97.73	30.20 ₪
778	גבע	16,267.67	16,279.07	11.40	59.22	6.75 ₪
779	שפל	52,242.70	52,337.56	94.86	36.48	34.60 ₪
פרטי חשבון עבור תאריכים:						
777	פסגה	30,722.51	30,779.37	56.85	93.10	52.93 ₪
778	גבע	16,279.07	16,304.79	25.72	56.22	14.46 ₪
779	שפל	52,337.56	52,539.10	201.53	34.70	69.93 ₪

סה"כ לדייר:

פסגה	גבע	שפל	סה"כ	שיא ביקוש
87.75	37.12	296.39	421.26	1.32
₪ 83.13	₪ 21.21	₪ 104.54	₪ 208.88	

סה"כ צריכה
 סה"כ לתשלום

200.95 ₪	תשלום קבוע	
2.96 ₪	תשלום עבור גודל חיבור בKVA (3x32)	
0.979	מקדם הספק	
0.00 ₪	תשלום עבור מקדם הספק	
412.78 ₪	סה"כ לתשלום	לא כולל מע"מ

התפלגות חיוב בש"ח לפי תע"ז

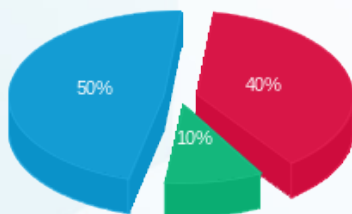

פסגה (83.13 ₪)
 גבע (21.21 ₪)
 שפל (104.54 ₪)

הסטוריית צריכה בקוט"ש

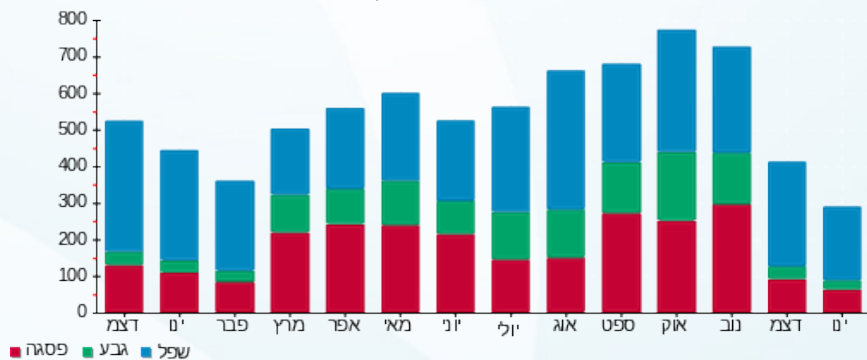



26/01/20 תאריך הפקה:
 21/01/20 תאריך קריאה נוכחית:
 22/12/19 תאריך קריאה קודמת:

שם דייר: מפעל הפייס קומת מסד
 שם אתר: קניון מול הים

לקוח/ה נכבד/ה, אנו מתכבדים להגיש את חישוב צריכת החשמל לתקופה 21/01/20 - 22/12/19:

מפעל הפייס קומת מסד - 4 - 00021924 (1x16)

סוג תעריף	סוג צריכה	קריאה קודמת	קריאה נוכחית	סה"כ צריכה בקוט"ש	מחיר לקוט"ש בא"ג	סה"כ לתשלום
פרטי חשבון עבור תאריכים:						
777	פסגה	22/12/19	31/12/19	21.09	97.73	20.62 ₪
778	גבע	8,618.68	8,614.03	7.40	59.22	4.38 ₪
779	שפל	10,834.39	10,895.56	61.17	36.48	22.31 ₪
פרטי חשבון עבור תאריכים:						
777	פסגה	01/01/20	21/01/20	40.84	93.10	38.02 ₪
778	גבע	8,614.03	8,630.88	16.85	56.22	9.47 ₪
779	שפל	10,895.56	11,028.18	132.62	34.70	46.02 ₪

סה"כ לדייר:

פסגה	גבע	שפל	סה"כ	שיא ביקוש
61.94	24.25	193.79	279.98	0.94
₪ 58.64	₪ 13.86	₪ 68.33	₪ 140.83	

סה"כ צריכה
 סה"כ לתשלום

35.15 ₪	תשלום קבוע	לא כולל מע"מ
0.49 ₪	תשלום עבור גודל חיבור בKVA (1x16)	
0.953	מקדם הספק	
0.00 ₪	תשלום עבור מקדם הספק	
176.47 ₪	סה"כ לתשלום	

התפלגות חיוב בש"ח לפי תע"ז

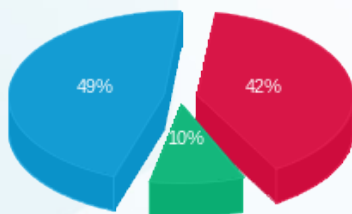

פסגה (58.64 ₪) 49%
 גבע (13.86 ₪) 42%
 שפל (68.33 ₪) 10%

הסטוריית צריכה בקוט"ש

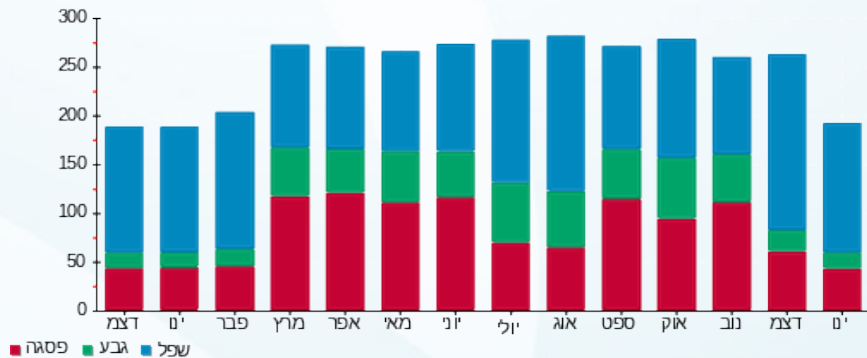



26/01/20 תאריך הפקה:
 21/01/20 תאריך קריאה נוכחית:
 22/12/19 תאריך קריאה קודמת:

שם דייר: מפעל הפיס D4
 שם אתר: קניון מול הים

לקוח/ה נכבד/ה, אנו מתכבדים להגיש את חישוב צריכת החשמל לתקופה 21/01/20 - 22/12/19:

מפעל הפיס 2 - (1x16)00022440 - D4

סוג תעריף	סוג צריכה	קריאה קודמת	קריאה נוכחית	סה"כ צריכה בקוט"ש	מחיר לקוט"ש בא"ג	סה"כ לתשלום
פרטי חשבון עבור תאריכים:						
777	פסגה	22/12/19	31/12/19	29.24	97.73	187,090.14
778	גבע	117,749.11	117,760.85	11.73	59.22	117,760.85
779	שפל	110,201.51	110,293.00	91.49	36.48	110,293.00
פרטי חשבון עבור תאריכים:						
777	פסגה	01/01/20	21/01/20	58.99	93.10	187,149.13
778	גבע	117,760.85	117,786.24	25.40	56.22	117,786.24
779	שפל	110,293.00	110,489.23	196.23	34.70	110,489.23

סה"כ לדייר:

פסגה	גבע	שפל	סה"כ	שיא ביקוש
88.23	37.13	287.72	413.08	1.97
83.49 ₪	21.23 ₪	101.47 ₪	206.19 ₪	

סה"כ צריכה
 סה"כ לתשלום

200.95 ₪	תשלום קבוע	לא כולל מע"מ
0.49 ₪	תשלום עבור גודל חיבור בKVA (1x16)	
0.956	מקדם הספק	
0.00 ₪	תשלום עבור מקדם הספק	
407.63 ₪	סה"כ לתשלום	

התפלגות חיוב בש"ח לפי תע"ז

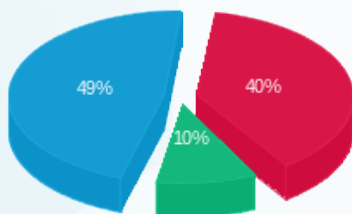

פסגה (83.49 ₪) ■
 גבע (21.23 ₪) ■
 שפל (101.47 ₪) ■

הסטוריית צריכה בקוט"ש

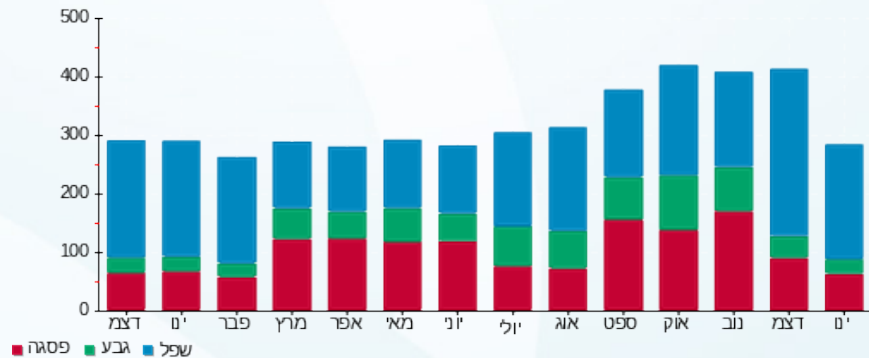



26/01/20 תאריך הפקה:
 21/01/20 תאריך קריאה נוכחית:
 22/12/19 תאריך קריאה קודמת:

שם דייר: מקדונלדס 23
 שם אתר: קניון מול הים

לקוח/ה נכבד/ה, אנו מתכבדים להגיש את חישוב צריכת החשמל לתקופה 21/01/20 - 22/12/19:

מקדונלדס 23 - 5 - 00024588 (3x250)

סוג תעריף	סוג צריכה	קריאה קודמת	קריאה נוכחית	סה"כ צריכה בקוט"ש	מחיר לקוט"ש בא"ג	סה"כ לתשלום
פרטי חשבון עבור תאריכים:						
		22/12/19	31/12/19			
777	פסגה	492,055.80	494,029.59	1,973.79	97.73	1,928.99 ₪
778	גבע	224,999.07	225,508.10	509.03	59.22	301.45 ₪
779	שפל	635,714.44	640,445.23	4,730.79	36.48	1,725.79 ₪
פרטי חשבון עבור תאריכים:						
		01/01/20	21/01/20			
777	פסגה	494,029.59	497,615.90	3,586.31	93.10	3,338.85 ₪
778	גבע	225,508.10	226,608.02	1,099.92	56.22	618.38 ₪
779	שפל	640,445.23	649,886.99	9,441.76	34.70	3,276.29 ₪

שילוט

סוג תעריף	סוג צריכה	קריאה קודמת	קריאה נוכחית	סה"כ צריכה בקוט"ש	מחיר לקוט"ש בא"ג	סה"כ לתשלום
פרטי חשבון עבור תאריכים:						
		22/12/19	31/12/19			
777	פסגה			0.00	97.73	0.00 ₪
778	גבע			0.00	59.22	0.00 ₪
779	שפל			513.00	36.48	187.14 ₪

שילוט

סה"כ לדייר:

פסגה	גבע	שפל	סה"כ	שיא ביקוש
5,560.10	1,608.96	14,172.55	21,341.61	93.25
₪ 5,267.84	₪ 919.83	₪ 5,002.08	₪ 11,189.75	

סה"כ צריכה
 סה"כ לתשלום

200.95 ₪	תשלום קבוע	לא כולל מע"מ
23.11 ₪	תשלום עבור גודל חיבור בKVA (3x250)	
0.988	מקדם הספק	
0.00 ₪	תשלום עבור מקדם הספק	
11,600.95 ₪	סה"כ לתשלום	





התפלגות חיוב בש"ח לפי תעו"ז

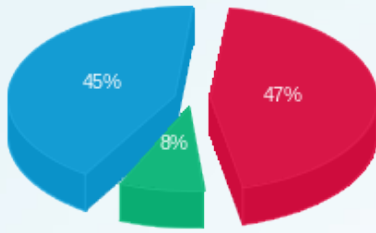

פסגה (5,267.84) ש"ח
 גבע (919.83) ש"ח
 שפל (5,002.08) ש"ח

הסטוריית צריכה בקוט"ש

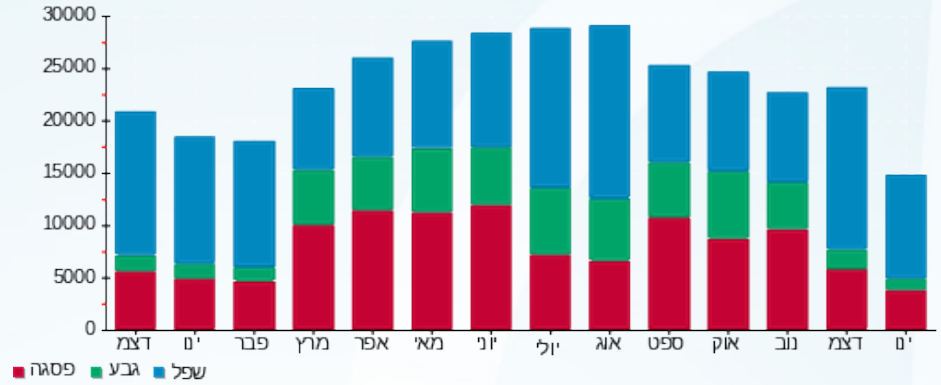

26/01/20 תאריך הפקה:
 21/01/20 תאריך קריאה נוכחית:
 22/12/19 תאריך קריאה קודמת:

שם דייר: מתאים לי 104A
 שם אתר: קניון מול הים

לקוח/ה נכבד/ה, אנו מתכבדים להגיש את חישוב צריכת החשמל לתקופה 21/01/20 - 22/12/19:

מתאים לי 2 - 104A - (3x40)00009971

סוג תעריף	סוג צריכה	קריאה קודמת	קריאה נוכחית	סה"כ צריכה בקוט"ש	מחיר לקוט"ש בא"ג	סה"כ לתשלום
פרטי חשבון עבור תאריכים:						
777	פסגה	22/12/19	31/12/19	119.28	97.73	116.57 ₪
778	גבע	136,721.71	136,740.86	19.15	59.22	11.34 ₪
779	שפל	123,129.74	123,359.03	229.29	36.48	83.64 ₪
פרטי חשבון עבור תאריכים:						
777	פסגה	178,652.32	178,864.93	212.61	93.10	197.94 ₪
778	גבע	136,740.86	136,776.68	35.81	56.22	20.13 ₪
779	שפל	123,359.03	123,802.05	443.02	34.70	153.73 ₪

סה"כ לדייר:

פסגה	גבע	שפל	סה"כ	שיא ביקוש
331.89	54.97	672.30	1,059.16	13.24
₪ 314.51	₪ 31.48	₪ 237.37	₪ 583.36	

סה"כ צריכה
 סה"כ לתשלום

200.95 ₪	תשלום קבוע	
3.70 ₪	תשלום עבור גודל חיבור בKVA (3x40)	
1.000	מקדם הספק	
0.00 ₪	תשלום עבור מקדם הספק	
788.01 ₪	סה"כ לתשלום	לא כולל מע"מ

התפלגות חיוב בש"ח לפי תע"ז

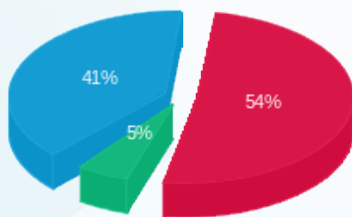

פסגה (314.51 ₪) 54%
 גבע (31.48 ₪) 41%
 שפל (237.37 ₪) 5%

הסטוריית צריכה בקוט"ש

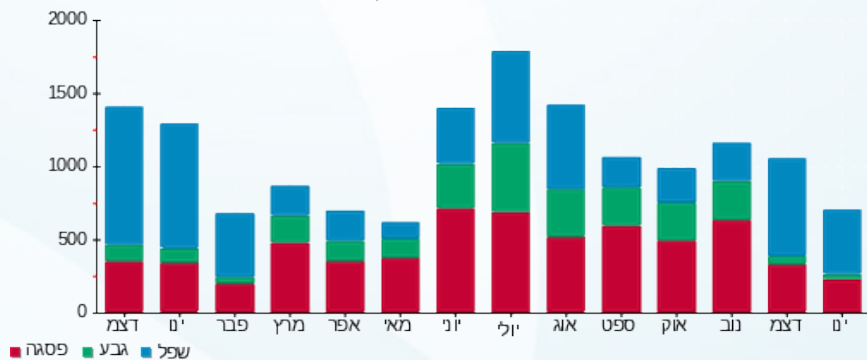



26/01/20 תאריך הפקה:
 21/01/20 תאריך קריאה נוכחית:
 22/12/19 תאריך קריאה קודמת:

שם דייר: נאוטיקה
 שם אתר: קניון מול הים

לקוח/ה נכבד/ה, אנו מתכבדים להגיש את חישוב צריכת החשמל לתקופה 21/01/20 - 22/12/19:

נאוטיקה - 8 - 00025155 (3x25)

סוג תעריף	סוג צריכה	קריאה קודמת	קריאה נוכחית	סה"כ צריכה בקוט"ש	מחיר לקוט"ש בא"ג	סה"כ לתשלום
פרטי חשבון עבור תאריכים:						
		22/12/19	31/12/19			
777	פסגה	247,431.82	247,567.24	135.42	97.73	132.34 ₪
778	גבע	155,223.38	155,236.72	13.34	59.22	7.90 ₪
779	שפל	158,108.19	158,362.26	254.07	36.48	92.69 ₪
פרטי חשבון עבור תאריכים:						
		01/01/20	21/01/20			
777	פסגה	247,567.24	247,867.12	299.88	93.10	279.19 ₪
778	גבע	155,236.72	155,282.32	45.61	56.22	25.64 ₪
779	שפל	158,362.26	158,907.25	544.99	34.70	189.11 ₪

סה"כ לדייר:

פסגה	גבע	שפל	סה"כ	שיא ביקוש
435.30	58.95	799.06	1,293.31	12.67
₪ 411.53	₪ 33.54	₪ 281.80	₪ 726.87	

סה"כ צריכה
 סה"כ לתשלום

200.95 ₪	תשלום קבוע	
2.31 ₪	תשלום עבור גודל חיבור בKVA (3x25)	
0.993	מקדם הספק	
0.00 ₪	תשלום עבור מקדם הספק	
930.13 ₪	סה"כ לתשלום	לא כולל מע"מ

התפלגות חיוב בש"ח לפי תע"ז

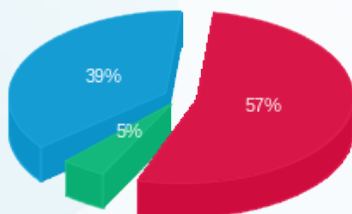

פסגה (411.53 ₪)
 גבע (33.54 ₪)
 שפל (281.80 ₪)

הסטוריית צריכה בקוט"ש

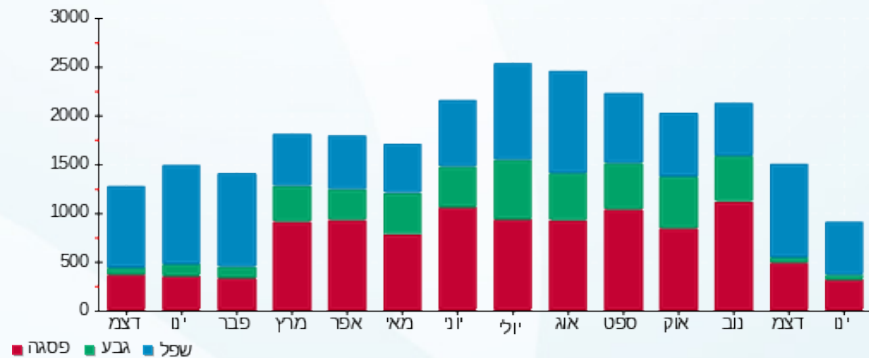



26/01/20 תאריך הפקה:
 21/01/20 תאריך קריאה נוכחית:
 22/12/19 תאריך קריאה קודמת:

שם דייר: ניר תכשיטים
 שם אתר: קניון מול הים

לקוח/ה נכבד/ה, אנו מתכבדים להגיש את חישוב צריכת החשמל לתקופה 21/01/20 - 22/12/19:

ניר תכשיטים - 2 - 00021924 (1x25)

סוג תעריף	סוג צריכה	קריאה קודמת	קריאה נוכחית	סה"כ צריכה בקוט"ש	מחיר לקוט"ש בא"ג	סה"כ לתשלום
פרטי חשבון עבור תאריכים:						
777	פסגה	22/12/19	31/12/19	17.93	97.73	17.52 ₪
778	גבע	3,842.38	3,843.59	1.21	59.22	0.72 ₪
779	שפל	4,720.66	4,747.08	26.43	36.48	9.64 ₪
פרטי חשבון עבור תאריכים:						
777	פסגה	7,668.14	7,701.91	33.76	93.10	31.43 ₪
778	גבע	3,843.59	3,846.76	3.17	56.22	1.78 ₪
779	שפל	4,747.08	4,797.40	50.32	34.70	17.46 ₪

סה"כ לדייר:

פסגה	גבע	שפל	סה"כ	שיא ביקוש
51.69	4.38	76.74	132.82	0.77
₪ 48.96	₪ 2.50	₪ 27.10	₪ 78.56	

סה"כ צריכה
 סה"כ לתשלום

200.95 ₪	תשלום קבוע	לא כולל מע"מ
0.77 ₪	תשלום עבור גודל חיבור בKVA (1x25)	
0.995	מקדם הספק	
0.00 ₪	תשלום עבור מקדם הספק	
280.28 ₪	סה"כ לתשלום	

התפלגות חיוב בש"ח לפי תע"ז

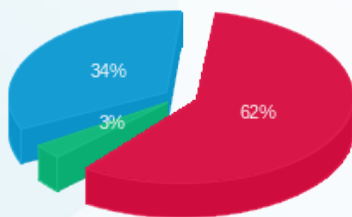

פסגה (48.96 ₪) 62%
 גבע (2.50 ₪) 34%
 שפל (27.10 ₪) 3%

הסטוריית צריכה בקוט"ש

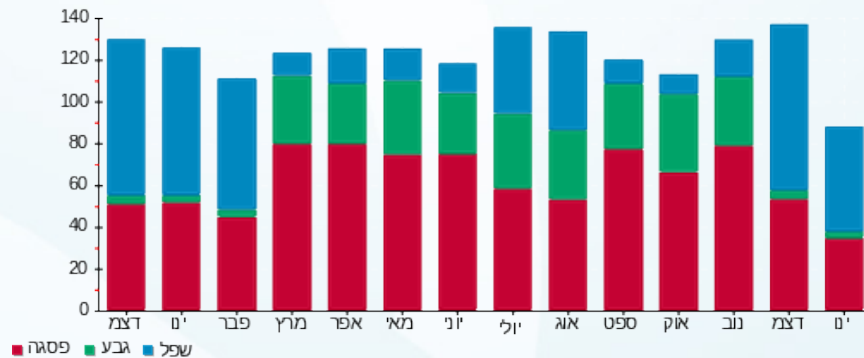



26/01/20 תאריך הפקדה:
 21/01/20 תאריך קריאה נוכחית:
 22/12/19 תאריך קריאה קודמת:

שם דייר: נעלי נמרוד 102
 שם אתר: קניון מול הים

לקוח/ה נכבד/ה, אנו מתכבדים להגיש את חישוב צריכת החשמל לתקופה 21/01/20 - 22/12/19:

נעלי נמרוד 102 - 5 - 00009281(3x40)

סה"כ לתשלום	מחיר לקוט"ש בא"ג	סה"כ צריכה בקוט"ש	קריאה נוכחית	קריאה קודמת	סוג צריכה	סוג תעריף
			31/12/19	22/12/19	פרטי חשבון עבור תאריכים:	
224.85 ₪	97.73	230.07	92,373.85	92,143.78	פסגה	777
9.91 ₪	59.22	16.73	39,009.56	38,992.83	גבע	778
140.83 ₪	36.48	386.05	62,938.40	62,552.35	שפל	779
			21/01/20	01/01/20	פרטי חשבון עבור תאריכים:	
405.49 ₪	93.10	435.54	92,809.40	92,373.85	פסגה	777
21.20 ₪	56.22	37.71	39,047.26	39,009.56	גבע	778
233.76 ₪	34.70	673.66	63,612.07	62,938.40	שפל	779

שילוט

סה"כ לתשלום	מחיר לקוט"ש בא"ג	סה"כ צריכה בקוט"ש	קריאה נוכחית	קריאה קודמת	סוג צריכה	סוג תעריף
			31/12/19	22/12/19	פרטי חשבון עבור תאריכים:	
0.00 ₪	97.73	0.00			פסגה	777
0.00 ₪	59.22	0.00			גבע	778
72.96 ₪	36.48	200.00			שפל	779

שילוט

סה"כ לדייר:

שיא ביקוש	סה"כ	שפל	גבע	פסגה
12.63	1,779.77	1,059.71	54.44	665.61
	1,036.04 ₪	374.59 ₪	31.11 ₪	630.34 ₪

סה"כ צריכה
 סה"כ לתשלום

200.95 ₪	תשלום קבוע	לא כולל מע"מ
3.70 ₪	תשלום עבור גודל חיבור בKVA (3x40)	
0.917	מקדם הספק	
3.19 ₪	תשלום עבור מקדם הספק	
1,316.84 ₪	סה"כ לתשלום	





התפלגות חיוב בש"ח לפי תעו"ז

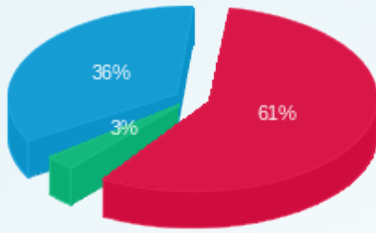

■ פסגה (630.34) ש"ח
■ גבע (31.11) ש"ח
■ שפל (374.59) ש"ח

הסטוריית צריכה בקוט"ש

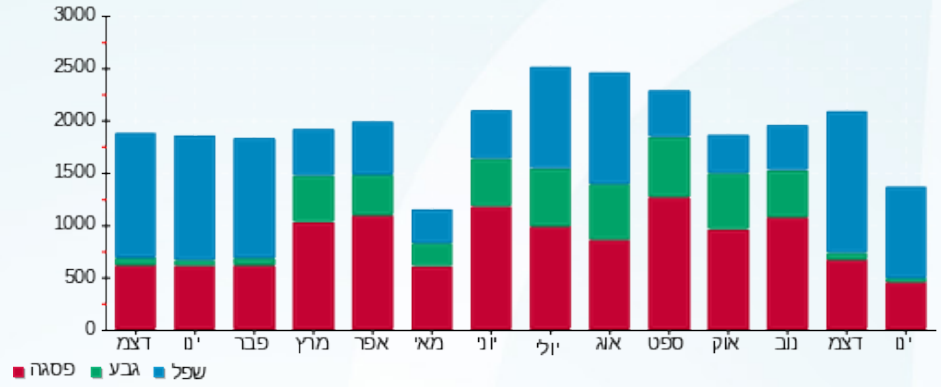

26/01/20 תאריך הפקה:
 21/01/20 תאריך קריאה נוכחית:
 22/12/19 תאריך קריאה קודמת:

שם דייר: נעלי נמרוד M2 מחסן
 שם אתר: קניון מול הים

לקוח/ה נכבד/ה, אנו מתכבדים להגיש את חישוב צריכת החשמל לתקופה 21/01/20 - 22/12/19:

נעלי נמרוד M2 מחסן - 4 - (3x25)00009971

סוג תעריף	סוג צריכה	קריאה קודמת	קריאה נוכחית	סה"כ צריכה בקוט"ש	מחיר לקוט"ש בא"ג	סה"כ לתשלום
פרטי חשבון עבור תאריכים:						
777	פסגה	22/12/19	31/12/19	3.96	97.73	3.87 ₪
778	גבע	65,947.73	65,949.42	1.69	59.22	1.00 ₪
779	שפל	100,033.19	100,046.27	13.08	36.48	4.77 ₪
פרטי חשבון עבור תאריכים:						
777	פסגה	01/01/20	21/01/20	7.59	93.10	7.07 ₪
778	גבע	65,949.42	65,953.12	3.70	56.22	2.08 ₪
779	שפל	100,046.27	100,074.27	28.01	34.70	9.72 ₪

סה"כ לדייר:

פסגה	גבע	שפל	סה"כ	שיא ביקוש
11.55	5.39	41.08	58.03	0.16
₪ 10.94	₪ 3.08	₪ 14.49	₪ 28.51	

סה"כ צריכה
 סה"כ לתשלום

200.95 ₪	תשלום קבוע	
2.31 ₪	תשלום עבור גודל חיבור בKVA (3x25)	
1.000	מקדם הספק	
0.00 ₪	תשלום עבור מקדם הספק	
231.77 ₪	סה"כ לתשלום	לא כולל מע"מ

התפלגות חיוב בש"ח לפי תע"ז

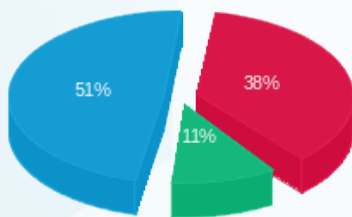

פסגה (10.94 ₪) 51%
 גבע (3.08 ₪) 11%
 שפל (14.49 ₪) 38%

הסטוריית צריכה בקוט"ש

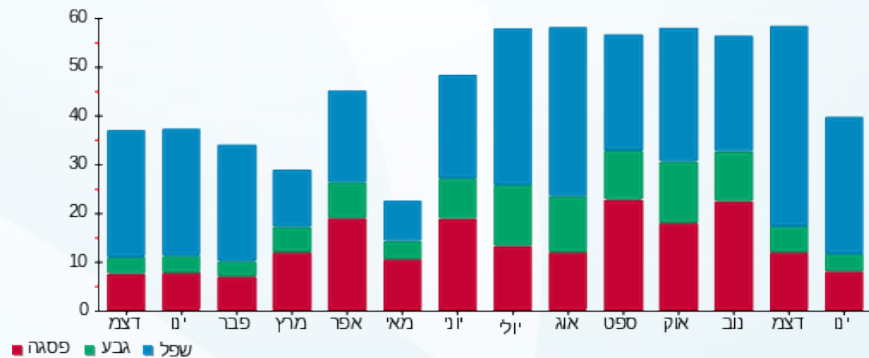

26/01/20 תאריך הפקה:
 21/01/20 תאריך קריאה נוכחית:
 22/12/19 תאריך קריאה קודמת:

שם דייר: סבון של פעם B 14
 שם אתר: קניון מול הים

לקוח/ה נכבד/ה, אנו מתכבדים להגיש את חישוב צריכת החשמל לתקופה 21/01/20 - 22/12/19:

סבון של פעם 4 14 - B (3x320)00024588

סוג תעריף	סוג צריכה	קריאה קודמת	קריאה נוכחית	סה"כ צריכה בקוט"ש	מחיר לקוט"ש בא"ג	סה"כ לתשלום
פרטי חשבון עבור תאריכים:						
777	פסגה	22/12/19	31/12/19	134.00	97.73	130.96 ₪
778	גבע	32,290.25	32,298.86	8.61	59.22	5.10 ₪
779	שפל	72,255.24	72,505.24	250.005	36.48	91.20 ₪
פרטי חשבון עבור תאריכים:						
777	פסגה	01/01/20	21/01/20	208.05	93.10	193.70 ₪
778	גבע	32,298.86	32,331.92	33.06	56.22	18.59 ₪
779	שפל	72,505.24	72,951.46	446.21	34.70	154.84 ₪

סה"כ לדייר:

פסגה	גבע	שפל	סה"כ	שיא ביקוש
342.05	41.67	696.22	1,079.94	12.72
₪ 324.66	₪ 23.69	₪ 246.04	₪ 594.38	

סה"כ צריכה
 סה"כ לתשלום

200.95 ₪	תשלום קבוע	
29.58 ₪	תשלום עבור גודל חיבור בKVA (3x320)	
1.000	מקדם הספק	
0.00 ₪	תשלום עבור מקדם הספק	
824.90 ₪	סה"כ לתשלום	לא כולל מע"מ

התפלגות חיוב בש"ח לפי תע"ז

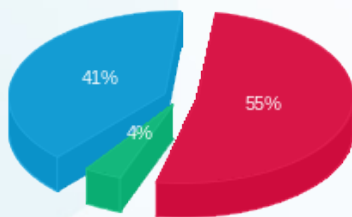

פסגה (₪ 324.66) 55%
 גבע (₪ 23.69) 4%
 שפל (₪ 246.04) 41%

הסטוריית צריכה בקוט"ש

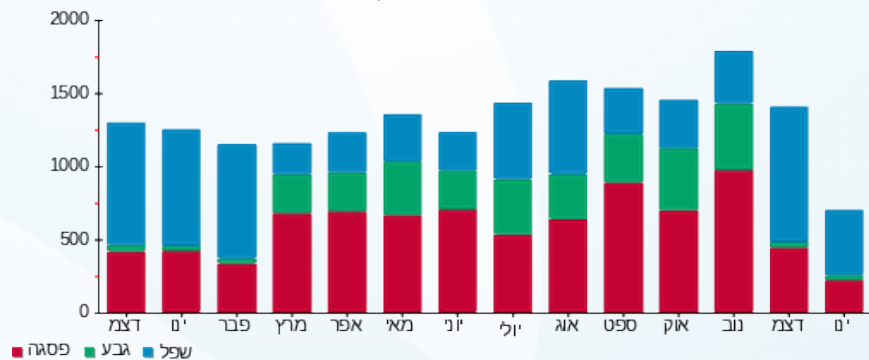

26/01/20 תאריך הפקה:
 21/01/20 תאריך קריאה נוכחית:
 22/12/19 תאריך קריאה קודמת:

שם דייר: סופר פארם - חדר דרומי
 שם אתר: קניון מול הים

לקוח/ה נכבד/ה, אנו מתכבדים להגיש את חישוב צריכת החשמל לתקופה 21/01/20 - 22/12/19:

סופר פארם - חדר דרומי - 4 - (3x63)00017639

סוג תעריף	סוג צריכה	קריאה קודמת	קריאה נוכחית	סה"כ צריכה בקוט"ש	מחיר לקוט"ש בא"ג	סה"כ לתשלום
פרטי חשבון עבור תאריכים:						
777	פסגה	22/12/19	31/12/19	54.98	97.73	118,250.91
778	גבע	99,305.08	99,327.36	22.27	59.22	118,195.93
779	שפל	175,589.14	175,772.66	183.52	36.48	99,327.36
פרטי חשבון עבור תאריכים:						
777	פסגה	01/01/20	21/01/20	120.17	93.10	118,371.08
778	גבע	99,327.36	99,379.35	52.00	56.22	118,250.91
779	שפל	175,772.66	176,194.45	421.79	34.70	99,327.36

סה"כ לדייר:

פסגה	גבע	שפל	סה"כ	שיא ביקוש
175.15	74.27	605.32	854.74	4.06
165.61 ₪	42.42 ₪	213.31 ₪	421.35 ₪	

200.95 ₪	תשלום קבוע	לא כולל מע"מ
5.82 ₪	תשלום עבור גודל חיבור בKVA (3x63)	
0.976	מקדם הספק	
0.00 ₪	תשלום עבור מקדם הספק	
628.12 ₪	סה"כ לתשלום	

התפלגות חיוב בש"ח לפי תע"ז

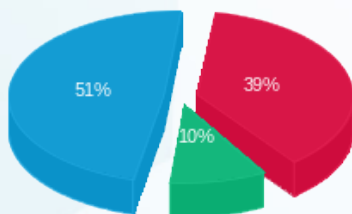

פסגה (165.61 ₪) 51%
 גבע (42.42 ₪) 10%
 שפל (213.31 ₪) 39%

הסטוריית צריכה בקוט"ש

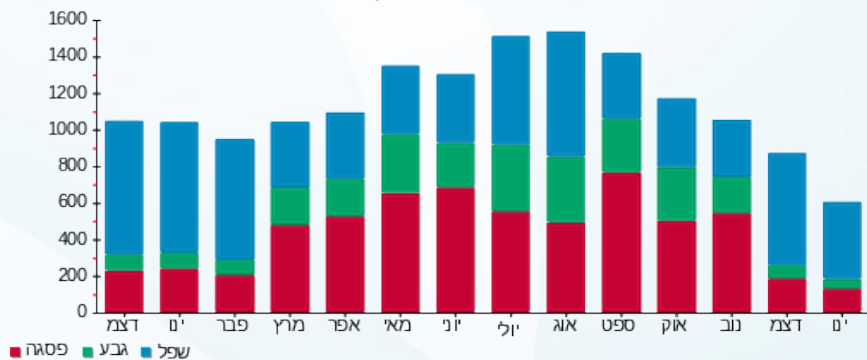

26/01/20 תאריך הפקה:
 21/01/20 תאריך קריאה נוכחית:
 22/12/19 תאריך קריאה קודמת:

שם דייר: סופר פארם 46-47 מחסן
 שם אתר: קניון מול הים

לקוח/ה נכבד/ה, אנו מתכבדים להגיש את חישוב צריכת החשמל לתקופה 21/01/20 - 22/12/19:

סופר פארם 46-47 מחסן - 2 - 15091217(3x40)

סוג תעריף	סוג צריכה	קריאה קודמת	קריאה נוכחית	סה"כ צריכה בקוט"ש	מחיר לקוט"ש בא"ג	סה"כ לתשלום
פרטי חשבון עבור תאריכים:						
777	פסגה	22/12/19	31/12/19	18.60	97.73	18.18 ₪
778	גבע	4,630.00	4,634.40	4.40	59.22	2.61 ₪
779	שפל	10,737.20	10,781.60	44.40	36.48	16.20 ₪
פרטי חשבון עבור תאריכים:						
777	פסגה	01/01/20	21/01/20	35.30	93.10	32.86 ₪
778	גבע	4,634.40	4,643.70	9.30	56.22	5.23 ₪
779	שפל	10,781.60	10,868.80	87.20	34.70	30.26 ₪

סה"כ לדייר:

פסגה	גבע	שפל	סה"כ	שיא ביקוש
53.90	13.70	131.60	199.20	5.84
₪ 51.04	₪ 7.83	₪ 46.46	₪ 105.33	

סה"כ צריכה
 סה"כ לתשלום

200.95 ₪	תשלום קבוע	לא כולל מע"מ
3.70 ₪	תשלום עבור גודל חיבור בKVA (3x40)	
0.697	מקדם הספק	
35.20 ₪	תשלום עבור מקדם הספק	
345.17 ₪	סה"כ לתשלום	

התפלגות חיוב בש"ח לפי תע"ז

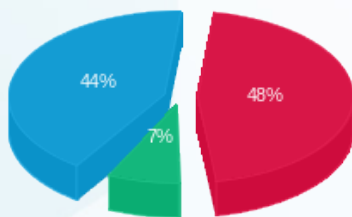

פסגה (51.04 ₪) 48%
 גבע (7.83 ₪) 7%
 שפל (46.46 ₪) 44%

הסטוריית צריכה בקוט"ש

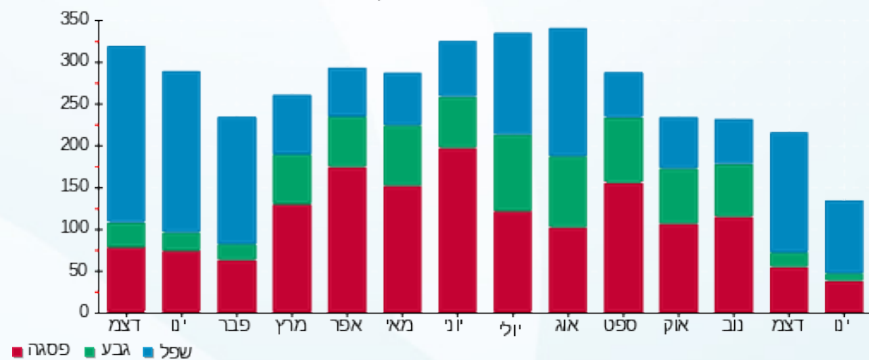



26/01/20 תאריך הפקה:
 21/01/20 תאריך קריאה נוכחית:
 22/12/19 תאריך קריאה קודמת:

שם דייר: סופרפארם - 36
 שם אתר: קניון מול הים

לקוח/ה נכבד/ה, אנו מתכבדים להגיש את חישוב צריכת החשמל לתקופה 21/01/20 - 22/12/19:

סופרפארם - 36 - 3 - 00023653(3x250)

סוג תעריף	סוג צריכה	קריאה קודמת	קריאה נוכחית	סה"כ צריכה בקוט"ש	מחיר לקוט"ש בא"ג	סה"כ לתשלום
פרטי חשבון עבור תאריכים:						
		22/12/19	31/12/19			
777	פסגה	3,275,586.46	3,280,052.95	4,466.50	97.73	4,365.11 ₪
778	גבע	2,659,967.98	2,661,568.38	1,600.40	59.22	947.76 ₪
779	שפל	3,464,507.38	3,475,565.76	11,058.38	36.48	4,034.10 ₪
פרטי חשבון עבור תאריכים:						
		01/01/20	21/01/20			
777	פסגה	3,280,052.95	3,288,585.54	8,532.59	93.10	7,943.84 ₪
778	גבע	2,661,568.38	2,665,195.81	3,627.43	56.22	2,039.34 ₪
779	שפל	3,475,565.76	3,499,039.04	23,473.28	34.70	8,145.23 ₪

שילוט

סוג תעריף	סוג צריכה	קריאה קודמת	קריאה נוכחית	סה"כ צריכה בקוט"ש	מחיר לקוט"ש בא"ג	סה"כ לתשלום
פרטי חשבון עבור תאריכים:						
		22/12/19	31/12/19			
517				1,270.00	49.32	626.36 ₪

שילוט

סה"כ לדייר:

פסגה	גבע	שפל	סה"כ	שיא ביקוש
12,999.08	5,227.84	34,531.67	52,758.59	198.82
12,308.95 ₪	2,987.10 ₪	12,179.33 ₪	27,475.38 ₪	

סה"כ צריכה
 סה"כ לתשלום

200.95 ₪	תשלום קבוע	
23.11 ₪	תשלום עבור גודל חיבור בKVA (3x250)	
0.993	מקדם הספק	
0.00 ₪	תשלום עבור מקדם הספק	
28,325.80 ₪	סה"כ לתשלום	לא כולל מע"מ





התפלגות חיוב בש"ח לפי תעו"ז

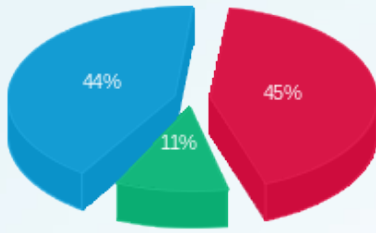

■ פסגה (12,308.95 ש"ח)
■ גבע (2,987.10 ש"ח)
■ שפל (12,179.33 ש"ח)

הסטוריית צריכה בקוט"ש

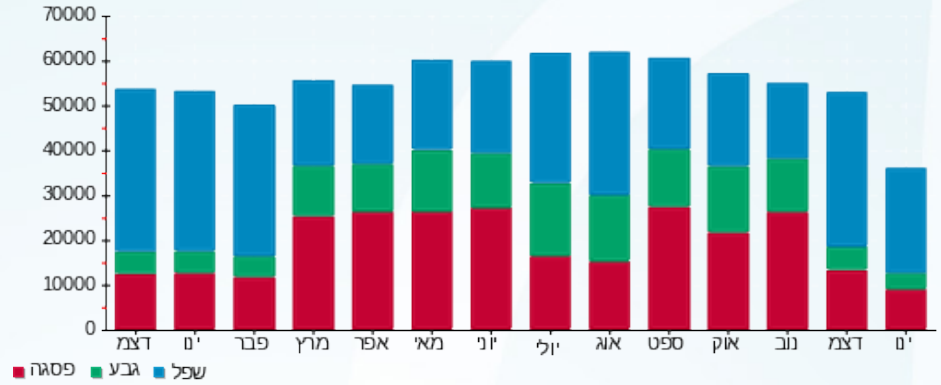

26/01/20 תאריך הפקה:
 21/01/20 תאריך קריאה נוכחית:
 22/12/19 תאריך קריאה קודמת:

שם דייר: סטימצקי 112
 שם אתר: קניון מול הים

לקוח/ה נכבד/ה, אנו מתכבדים להגיש את חישוב צריכת החשמל לתקופה 21/01/20 - 22/12/19:

סטימצקי - 6 - 00021927 (3x40)

סוג תעריף	סוג צריכה	קריאה קודמת	קריאה נוכחית	סה"כ צריכה בקוט"ש	מחיר לקוט"ש בא"ג	סה"כ לתשלום
פרטי חשבון עבור תאריכים:						
777	פסגה	22/12/19	31/12/19	392.54	97.73	383.63 ₪
778	גבע	160,055.30	160,081.48	26.18	59.22	15.50 ₪
779	שפל	93,690.24	94,282.26	592.02	36.48	215.97 ₪
פרטי חשבון עבור תאריכים:						
777	פסגה	212,891.58	213,523.37	631.79	93.10	588.19 ₪
778	גבע	160,081.48	160,147.19	65.71	56.22	36.94 ₪
779	שפל	94,282.26	95,239.75	957.49	34.70	332.25 ₪

סה"כ לדייר:

פסגה	גבע	שפל	סה"כ	שיא ביקוש
1,024.33	91.89	1,549.51	2,665.72	21.00
₪ 971.82	₪ 52.45	₪ 548.22	₪ 1,572.49	

סה"כ צריכה
סה"כ לתשלום

200.95 ₪	תשלום קבוע	
3.70 ₪	תשלום עבור גודל חיבור בKVA (3x40)	
0.958	מקדם הספק	
0.00 ₪	תשלום עבור מקדם הספק	
1,777.13 ₪	סה"כ לתשלום	לא כולל מע"מ

התפלגות חיוב בש"ח לפי תע"ז

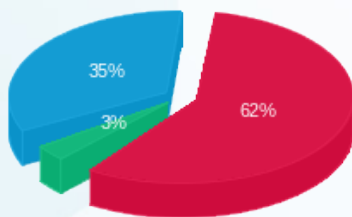

פסגה (₪ 971.82)
 גבע (₪ 52.45)
 שפל (₪ 548.22)

הסטוריית צריכה בקוט"ש

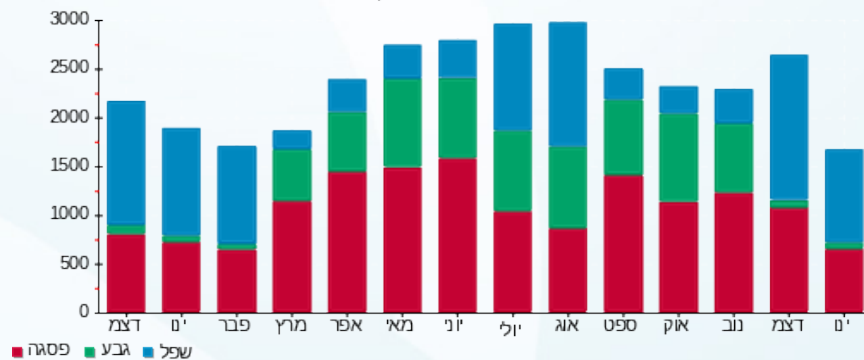



26/01/20 תאריך הפקה:
 21/01/20 תאריך קריאה נוכחית:
 22/12/19 תאריך קריאה קודמת:

שם דייר: סליו 59
 שם אתר: קניון מול הים

לקוח/ה נכבד/ה, אנו מתכבדים להגיש את חישוב צריכת החשמל לתקופה 21/01/20 - 22/12/19:

סליו 59 - 4 - 00023633 (3x32)

סוג תעריף	סוג צריכה	קריאה קודמת	קריאה נוכחית	סה"כ צריכה בקוט"ש	מחיר לקוט"ש בא"ג	סה"כ לתשלום
פרטי חשבון עבור תאריכים:						
		22/12/19	31/12/19			
777	פסגה	12,986.31	13,308.37	322.06	97.73	314.75 ₪
778	גבע	6,795.18	6,819.15	23.98	59.22	14.20 ₪
779	שפל	8,291.17	8,848.88	557.71	36.48	203.45 ₪
פרטי חשבון עבור תאריכים:						
		01/01/20	21/01/20			
777	פסגה	13,308.37	14,037.52	729.15	93.10	678.84 ₪
778	גבע	6,819.15	6,880.98	61.83	56.22	34.76 ₪
779	שפל	8,848.88	10,032.98	1,184.10	34.70	410.88 ₪

סה"כ לדייר:

פסגה	גבע	שפל	סה"כ	שיא ביקוש
1,051.21	85.80	1,741.81	2,878.83	21.98
₪ 993.59	₪ 48.96	₪ 614.34	₪ 1,656.88	

סה"כ צריכה
 סה"כ לתשלום

200.95 ₪	תשלום קבוע	
2.96 ₪	תשלום עבור גודל חיבור בKVA (3x32)	
0.994	מקדם הספק	
0.00 ₪	תשלום עבור מקדם הספק	
1,860.79 ₪	סה"כ לתשלום	לא כולל מע"מ

התפלגות חיוב בש"ח לפי תע"ז

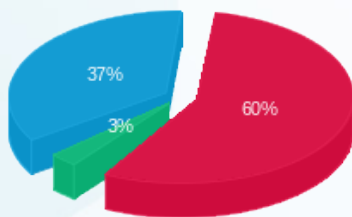

פסגה (993.59 ₪) 60%
 גבע (48.96 ₪) 37%
 שפל (614.34 ₪) 3%

הסטוריית צריכה בקוט"ש

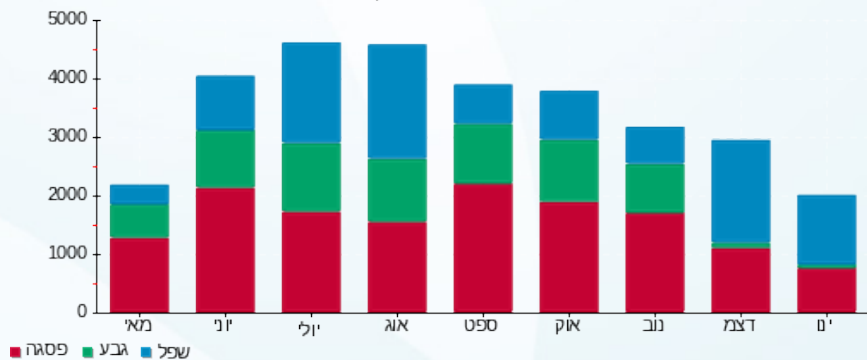

26/01/20 תאריך הפקה:
 21/01/20 תאריך קריאה נוכחית:
 22/12/19 תאריך קריאה קודמת:

שם דייר: סלקום - M10
 שם אתר: קניון מול הים

לקוח/ה נכבד/ה, אנו מתכבדים להגיש את חישוב צריכת החשמל לתקופה 21/01/20 - 22/12/19:

סלקום - 1 - 00021913 (3x160) - M10

סוג תעריף	סוג צריכה	קריאה קודמת	קריאה נוכחית	סה"כ צריכה בקוט"ש	מחיר לקוט"ש בא"ג	סה"כ לתשלום
פרטי חשבון עבור תאריכים:						
		22/12/19	31/12/19			
777	פסגה	15,810.71	16,151.59	340.88	97.73	333.14 ₪
778	גבע	9,112.95	9,246.42	133.48	59.22	79.04 ₪
779	שפל	24,494.57	25,562.01	1,067.44	36.48	389.40 ₪
פרטי חשבון עבור תאריכים:						
		01/01/20	21/01/20			
777	פסגה	16,151.59	16,765.41	613.82	93.10	571.47 ₪
778	גבע	9,246.42	9,533.47	287.04	56.22	161.38 ₪
779	שפל	25,562.01	27,748.79	2,186.77	34.70	758.81 ₪

סה"כ לדייר:

פסגה	גבע	שפל	סה"כ	שיא ביקוש
954.70	420.52	3,254.22	4,629.43	14.63
₪ 904.60	₪ 240.42	₪ 1,148.21	₪ 2,293.24	

סה"כ צריכה
 סה"כ לתשלום

200.95 ₪	תשלום קבוע	
14.79 ₪	תשלום עבור גודל חיבור ב-KVA (3x160)	
1.000	מקדם הספק	
0.00 ₪	תשלום עבור מקדם הספק	
2,508.98 ₪	סה"כ לתשלום	לא כולל מע"מ

התפלגות חיוב בש"ח לפי תע"ר

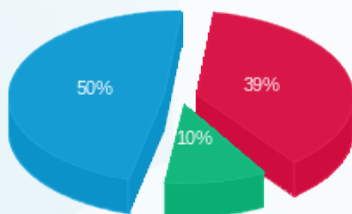

פסגה (904.60 ₪) 50%
 גבע (240.42 ₪) 10%
 שפל (1,148.21 ₪) 39%

הסטוריית צריכה בקוט"ש

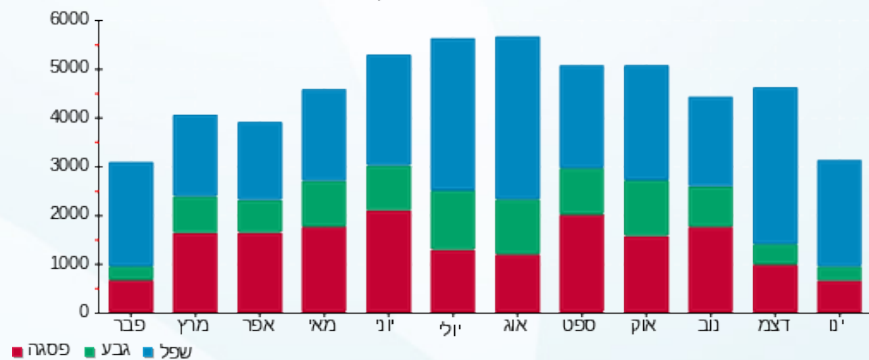



26/01/20 תאריך הפקדה:
 21/01/20 תאריך קריאה נוכחית:
 22/12/19 תאריך קריאה קודמת:

שם דייר: סלקום חיוני
 שם אתר: קניון מול הים

לקוח/ה נכבד/ה, אנו מתכבדים להגיש את חישוב צריכת החשמל לתקופה 21/01/20 - 22/12/19:

סלקום חיוני - 8 - 00006060 (3x63)

סוג תעריף	סוג צריכה	קריאה קודמת	קריאה נוכחית	סה"כ צריכה בקוט"ש	מחיר לקוט"ש בא"ג	סה"כ לתשלום
פרטי חשבון עבור תאריכים:						
		22/12/19	31/12/19			
777	פסגה	116,185.99	116,204.90	18.91	97.73	18.48 ₪
778	גבע	39,737.61	62,995.60	23,257.99	59.22	13,773.38 ₪
779	שפל	89,938.92	89,981.00	42.08	36.48	15.35 ₪
פרטי חשבון עבור תאריכים:						
		01/01/20	21/01/20			
777	פסגה	116,204.90	116,239.89	34.99	93.10	32.57 ₪
778	גבע	62,995.60	39,746.38	-23,249.22	56.22	-13,070.71 ₪
779	שפל	89,981.00	90,058.15	77.15	34.70	26.77 ₪

סה"כ לדייר:

פסגה	גבע	שפל	סה"כ	שיא ביקוש
53.90	8.77	119.23	181.89	2.41
₪ 51.05	₪ 702.67	₪ 42.12	₪ 795.84	

סה"כ צריכה
 סה"כ לתשלום

200.95 ₪	תשלום קבוע	לא כולל מע"מ
5.82 ₪	תשלום עבור גודל חיבור בKVA (3x63)	
1.000	מקדם הספק	
0.00 ₪	תשלום עבור מקדם הספק	
1,002.62 ₪	סה"כ לתשלום	

התפלגות חיוב בש"ח לפי תעו"ז

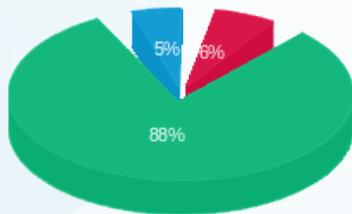

פסגה (51.05 ₪)
 גבע (702.67 ₪)
 שפל (42.12 ₪)

הסטוריית צריכה בקוט"ש

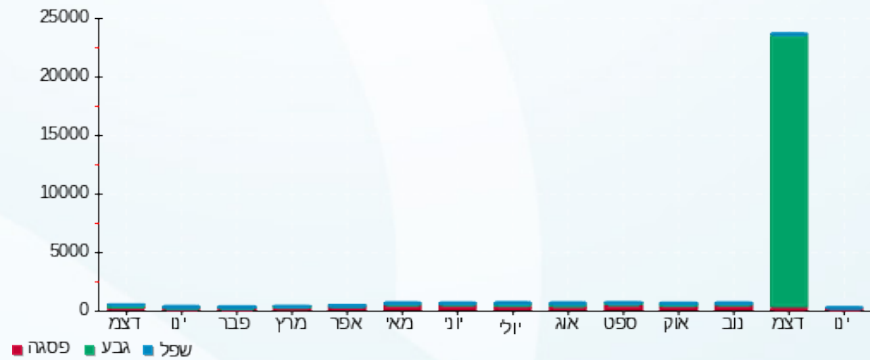



26/01/20 תאריך הפקה:
 21/01/20 תאריך קריאה נוכחית:
 22/12/19 תאריך קריאה קודמת:

שם דייר: סמסונג 91
 שם אתר: קניון מול הים

לקוח/ה נכבד/ה, אנו מתכבדים להגיש את חישוב צריכת החשמל לתקופה 21/01/20 - 22/12/19:

סמסונג 91 - 6 - 00017639 (3x40)

סוג תעריף	סוג צריכה	קריאה קודמת	קריאה נוכחית	סה"כ צריכה בקוט"ש	מחיר לקוט"ש בא"ג	סה"כ לתשלום
פרטי חשבון עבור תאריכים:						
777	פסגה	22/12/19	31/12/19	119.95	97.73	117.23 ₪
778	גבע	160,636.88	160,650.00	13.11	59.22	7.77 ₪
779	שפל	138,016.65	138,219.05	202.40	36.48	73.84 ₪
פרטי חשבון עבור תאריכים:						
777	פסגה	245,035.97	245,233.49	197.52	93.10	183.89 ₪
778	גבע	160,650.00	160,679.57	29.57	56.22	16.62 ₪
779	שפל	138,219.05	138,620.06	401.01	34.70	139.15 ₪

סה"כ לדייר:

פסגה	גבע	שפל	סה"כ	שיא ביקוש
317.47	42.68	603.41	963.57	16.41
₪ 301.12	₪ 24.39	₪ 212.99	₪ 538.50	

סה"כ צריכה
 סה"כ לתשלום

200.95 ₪	תשלום קבוע תשלום עבור גודל חיבור בKVA (3x40)	
3.70 ₪		
0.975	מקדם הספק	
0.00 ₪	תשלום עבור מקדם הספק	
743.14 ₪	סה"כ לתשלום	לא כולל מע"מ

התפלגות חיוב בש"ח לפי תע"ז

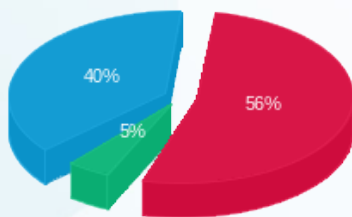

פסגה (₪ 301.12) 56%
 גבע (₪ 24.39) 5%
 שפל (₪ 212.99) 40%

הסטוריית צריכה בקוט"ש

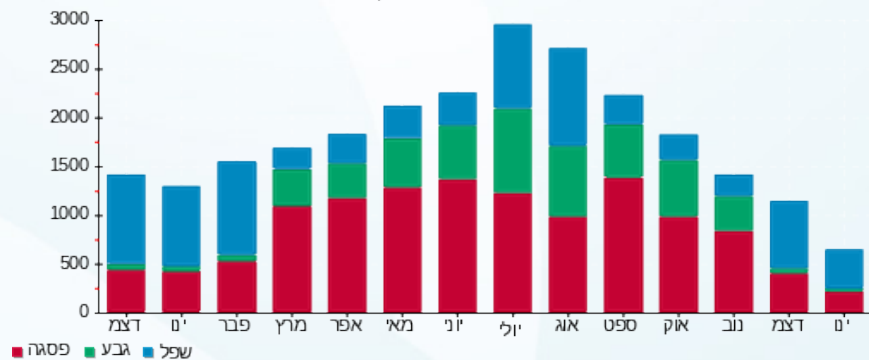



26/01/20 תאריך הפקה:
 21/01/20 תאריך קריאה נוכחית:
 22/12/19 תאריך קריאה קודמת:

שם דייר: עולם הממתקים דלפק 6 ד
 שם אתר: קניון מול הים

לקוח/ה נכבד/ה, אנו מתכבדים להגיש את חישוב צריכת החשמל לתקופה 21/01/20 - 22/12/19:

עולם הממתקים דלפק 6 ד - 3 - 00025332(3x40)

סוג תעריף	סוג צריכה	קריאה קודמת	קריאה נוכחית	סה"כ צריכה בקוט"ש	מחיר לקוט"ש בא"ג	סה"כ לתשלום
פרטי חשבון עבור תאריכים:						
777	פסגה	22/12/19	31/12/19	117.64	97.73	114.97 ₪
778	גבע	46,745.65	46,766.01	20.36	59.22	12.06 ₪
779	שפל	105,186.96	105,428.57	241.62	36.48	88.14 ₪
פרטי חשבון עבור תאריכים:						
777	פסגה	77,536.11	77,751.77	215.65	93.10	200.77 ₪
778	גבע	46,766.01	46,815.73	49.72	56.22	27.95 ₪
779	שפל	105,428.57	105,907.19	478.62	34.70	166.08 ₪

סה"כ לדייר:

פסגה	גבע	שפל	סה"כ	שיא ביקוש
333.30	70.08	720.23	1,123.61	7.18
₪ 315.75	₪ 40.01	₪ 254.22	₪ 609.98	

סה"כ צריכה
סה"כ לתשלום

200.95 ₪	תשלום קבוע תשלום עבור גודל חיבור בKVA (3x40)	
3.70 ₪		
0.789	מקדם הספק	
99.64 ₪	תשלום עבור מקדם הספק	
914.26 ₪	סה"כ לתשלום	לא כולל מע"מ

התפלגות חיוב בש"ח לפי תע"ז

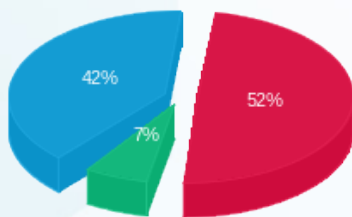

פסגה (315.75 ₪) 52%
 גבע (40.01 ₪) 7%
 שפל (254.22 ₪) 42%

הסטוריית צריכה בקוט"ש

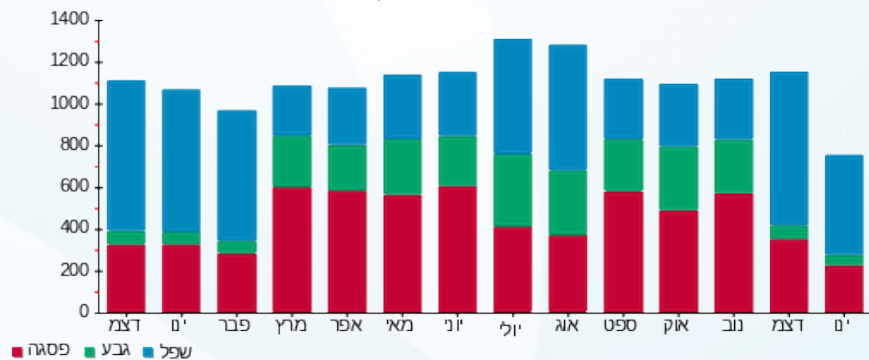



26/01/20 תאריך הפקה:
 21/01/20 תאריך קריאה נוכחית:
 22/12/19 תאריך קריאה קודמת:

שם דייר: עולם הממתקים מחסן M9
 שם אתר: קניון מול הים

לקוח/ה נכבד/ה, אנו מתכבדים להגיש את חישוב צריכת החשמל לתקופה 21/01/20 - 22/12/19:

עולם הממתקים מחסן 1 - (3x63)00009971 - M9

סוג תעריף	סוג צריכה	קריאה קודמת	קריאה נוכחית	סה"כ צריכה בקוט"ש	מחיר לקוט"ש בא"ג	סה"כ לתשלום
פרטי חשבון עבור תאריכים:						
777	פסגה	22/12/19	31/12/19	151.85	97.73	148.40 ₪
778	גבע	47,684.73	47,749.74	65.00	59.22	38.50 ₪
779	שפל	91,494.78	92,018.36	523.57	36.48	191.00 ₪
פרטי חשבון עבור תאריכים:						
777	פסגה	01/01/20	21/01/20	270.82	93.10	252.13 ₪
778	גבע	47,749.74	47,884.20	134.46	56.22	75.60 ₪
779	שפל	92,018.36	92,993.70	975.34	34.70	338.44 ₪

סה"כ לדייר:

פסגה	גבע	שפל	סה"כ	שיא ביקוש
422.66	199.47	1,498.91	2,121.04	8.76
₪ 400.53	₪ 114.09	₪ 529.44	₪ 1,044.06	

סה"כ צריכה
סה"כ לתשלום

200.95 ₪	תשלום קבוע	לא כולל מע"מ
5.82 ₪	תשלום עבור גודל חיבור בKVA (3x63)	
1.000	מקדם הספק	
0.00 ₪	תשלום עבור מקדם הספק	
1,250.83 ₪	סה"כ לתשלום	

התפלגות חיוב בש"ח לפי תע"ז

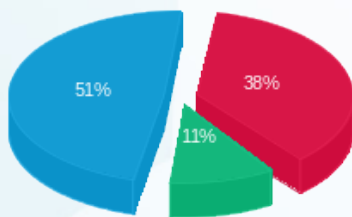

פסגה (400.53 ₪) 51%
 גבע (114.09 ₪) 11%
 שפל (529.44 ₪) 38%

הסטוריית צריכה בקוט"ש

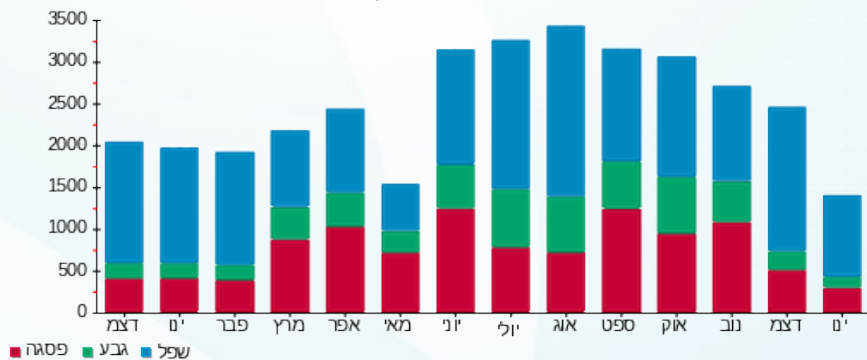

26/01/20 תאריך הפקה:
 21/01/20 תאריך קריאה נוכחית:
 22/12/19 תאריך קריאה קודמת:

שם דייר: פוט לוקר 31
 שם אתר: קניון מול הים

לקוח/ה נכבד/ה, אנו מתכבדים להגיש את חישוב צריכת החשמל לתקופה 21/01/20 - 22/12/19:

פוט לוקר 31 - 5 - 00023633 (3x200)

סוג תעריף	סוג צריכה	קריאה קודמת	קריאה נוכחית	סה"כ צריכה בקוט"ש	מחיר לקוט"ש בא"ג	סה"כ לתשלום
פרטי חשבון עבור תאריכים:						
777	פסגה	22/12/19	31/12/19	686.58	97.73	777.31
778	גבע	17,794.84	17,857.66	62.82	59.22	778.62
779	שפל	24,820.30	26,068.08	1,247.78	36.48	779.78
פרטי חשבון עבור תאריכים:						
777	פסגה	01/01/20	21/01/20	1,184.98	93.10	1,103.22
778	גבע	17,857.66	17,983.40	125.73	56.22	778.95
779	שפל	26,068.08	28,345.82	2,277.74	34.70	779.74

סה"כ לדייר:

פסגה	גבע	שפל	סה"כ	שיא ביקוש
1,871.56	188.55	3,525.53	5,585.64	48.80
1,774.21 ₪	107.89 ₪	1,245.57 ₪	3,127.67 ₪	

סה"כ צריכה
 סה"כ לתשלום

200.95 ₪	תשלום קבוע	לא כולל מע"מ
18.48 ₪	תשלום עבור גודל חיבור ב KVA (3x200)	
0.982	מקדם הספק	
0.00 ₪	תשלום עבור מקדם הספק	
3,347.11 ₪	סה"כ לתשלום	

התפלגות חיוב בש"ח לפי תע"ז

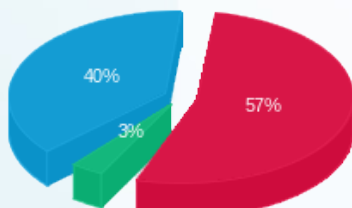

■ פסגה (1,774.21 ₪)
 ■ גבע (107.89 ₪)
 ■ שפל (1,245.57 ₪)

הסטוריית צריכה בקוט"ש

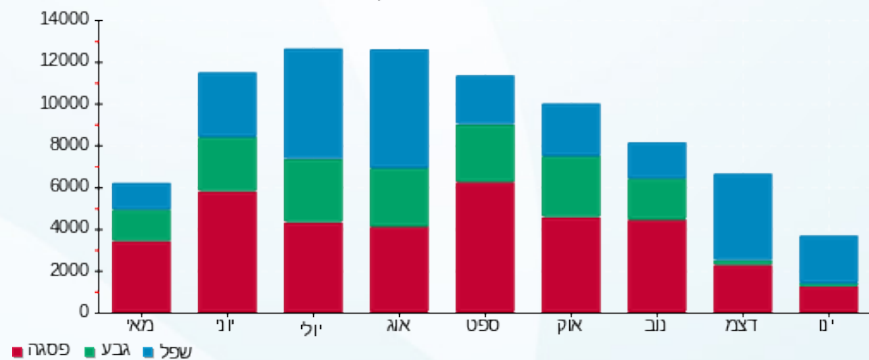

26/01/20 תאריך הפקה:
 21/01/20 תאריך קריאה נוכחית:
 22/12/19 תאריך קריאה קודמת:

שם דייר: פוקס 12
 שם אתר: קניון מול הים

לקוח/ה נכבד/ה, אנו מתכבדים להגיש את חישוב צריכת החשמל לתקופה 21/01/20 - 22/12/19:

פוקס 12 - 4 - 00022440 (3x160)

סוג תעריף	סוג צריכה	קריאה קודמת	קריאה נוכחית	סה"כ צריכה בקוט"ש	מחיר לקוט"ש בא"ג	סה"כ לתשלום
פרטי חשבון עבור תאריכים:						
		22/12/19	31/12/19			
777	פסגה	79,420.91	80,262.12	841.21	97.73	822.11 ₪
778	גבע	37,293.86	37,358.23	64.37	59.22	38.12 ₪
779	שפל	57,214.29	58,845.09	1,630.80	36.48	594.92 ₪
פרטי חשבון עבור תאריכים:						
		01/01/20	21/01/20			
777	פסגה	80,262.12	81,762.40	1,500.28	93.10	1,396.76 ₪
778	גבע	37,358.23	37,496.31	138.08	56.22	77.63 ₪
779	שפל	58,845.09	61,726.97	2,881.87	34.70	1,000.01 ₪

סה"כ לדייר:

פסגה	גבע	שפל	סה"כ	שיא ביקוש
2,341.49	202.45	4,512.67	7,056.61	60.54
₪ 2,218.88	₪ 115.75	₪ 1,594.93	₪ 3,929.55	

סה"כ צריכה
 סה"כ לתשלום

200.95 ₪	תשלום קבוע	
14.79 ₪	תשלום עבור גודל חיבור ב-KVA (3x160)	
0.967	מקדם הספק	
0.00 ₪	תשלום עבור מקדם הספק	
4,145.29 ₪	סה"כ לתשלום	לא כולל מע"מ

התפלגות חיוב בש"ח לפי תע"ז

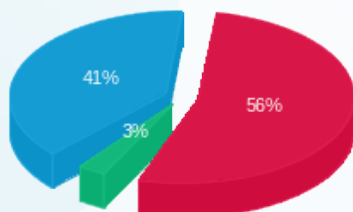

■ פסגה (₪ 2,218.88)
 ■ גבע (₪ 115.75)
 ■ שפל (₪ 1,594.93)

הסטוריית צריכה בקוט"ש

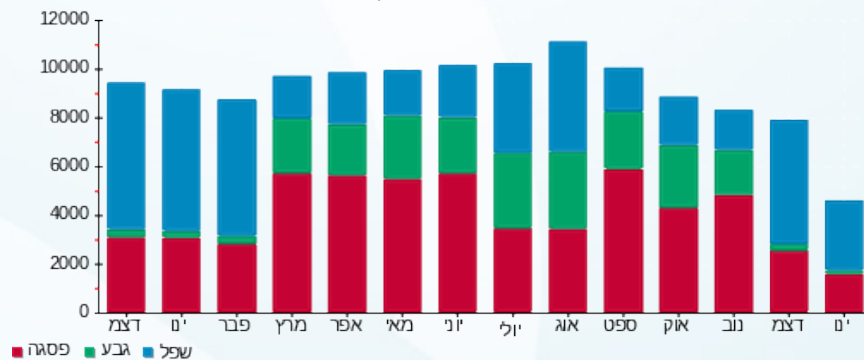

26/01/20 תאריך הפקה:
 21/01/20 תאריך קריאה נוכחית:
 22/12/19 תאריך קריאה קודמת:

שם דייר: פטקום אלקטרה 9971-3
 שם אתר: קניון מול הים

לקוח/ה נכבד/ה, אנו מתכבדים להגיש את חישוב צריכת החשמל לתקופה 21/01/20 - 22/12/19:

פטקום אלקטרה 9971-3 - 3 - 00009971 (3x83.25)

סוג תעריף	סוג צריכה	קריאה קודמת	קריאה נוכחית	סה"כ צריכה בקוט"ש	מחיר לקוט"ש בא"ג	סה"כ לתשלום
פרטי חשבון עבור תאריכים:						
		22/12/19	31/12/19			
777	פסגה	678,879.33	679,225.91	346.58	97.73	338.71 ₪
778	גבע	572,129.88	572,179.29	49.41	59.22	29.26 ₪
779	שפל	410,409.63	411,110.51	700.88	36.48	255.68 ₪
פרטי חשבון עבור תאריכים:						
		01/01/20	21/01/20			
777	פסגה	679,225.91	679,806.13	580.22	93.10	540.19 ₪
778	גבע	572,179.29	572,296.97	117.68	56.22	66.16 ₪
779	שפל	411,110.51	412,416.00	1,305.49	34.70	453.00 ₪

סה"כ לדייר:

פסגה	גבע	שפל	סה"כ	שיא ביקוש
926.80	167.09	2,006.37	3,100.26	27.47
₪ 878.90	₪ 95.42	₪ 708.69	₪ 1,683.01	

סה"כ צריכה
 סה"כ לתשלום

91.95 ₪	תשלום קבוע תשלום עבור גודל חיבור בKVA (3x83.25)	
11.55 ₪		
1.000	מקדם הספק	
0.00 ₪	תשלום עבור מקדם הספק	
1,786.51 ₪	סה"כ לתשלום	לא כולל מע"מ

התפלגות חיוב בש"ח לפי תע"ז

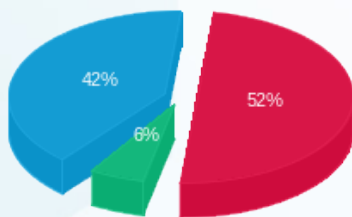

פסגה (₪ 878.90) 52%
 גבע (₪ 95.42) 6%
 שפל (₪ 708.69) 42%

הסטוריית צריכה בקוט"ש

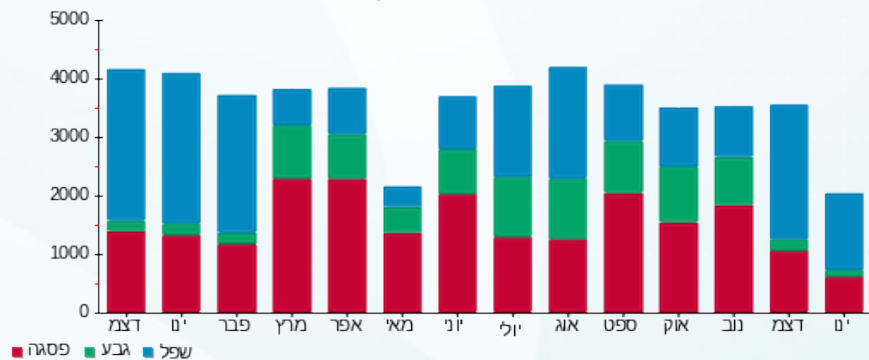

26/01/20 תאריך הפקה:
 21/01/20 תאריך קריאה נוכחית:
 22/12/19 תאריך קריאה קודמת:

שם דייר: פטקום אלקטריק אילת 24 א
 שם אתר: קניון מול הים

לקוח/ה נכבד/ה, אנו מתכבדים להגיש את חישוב צריכת החשמל לתקופה 21/01/20 - 22/12/19:

פטקום אלקטריק אילת 24 א - 7 - 00022440 (3x25)

סוג תעריף	סוג צריכה	קריאה קודמת	קריאה נוכחית	סה"כ צריכה בקוט"ש	מחיר לקוט"ש בא"ג	סה"כ לתשלום
פרטי חשבון עבור תאריכים:						
		22/12/19	31/12/19			
777	פסגה	161,334.24	161,357.87	23.64	97.73	23.10 ₪
778	גבע	100,278.78	100,282.29	3.51	59.22	2.08 ₪
779	שפל	61,454.79	61,498.14	43.35	36.48	15.81 ₪
פרטי חשבון עבור תאריכים:						
		01/01/20	21/01/20			
777	פסגה	161,357.87	161,400.89	43.01	93.10	40.05 ₪
778	גבע	100,282.29	100,289.13	6.83	56.22	3.84 ₪
779	שפל	61,498.14	61,566.32	68.17	34.70	23.66 ₪

סה"כ לדייר:

פסגה	גבע	שפל	סה"כ	שיא ביקוש
66.65	10.35	111.53	188.52	3.19
₪ 63.14	₪ 5.92	₪ 39.47	₪ 108.54	

סה"כ צריכה
 סה"כ לתשלום

200.95 ₪	תשלום קבוע	
2.31 ₪	תשלום עבור גודל חיבור בKVA (3x25)	
1.000	מקדם הספק	
0.00 ₪	תשלום עבור מקדם הספק	
311.80 ₪	סה"כ לתשלום	לא כולל מע"מ

התפלגות חיוב בש"ח לפי תע"ז

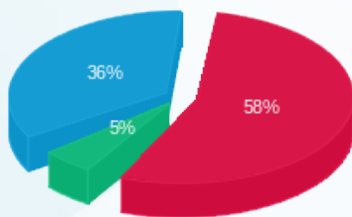

פסגה (63.14 ₪) 58%
 גבע (5.92 ₪) 5%
 שפל (39.47 ₪) 36%

הסטוריית צריכה בקוט"ש

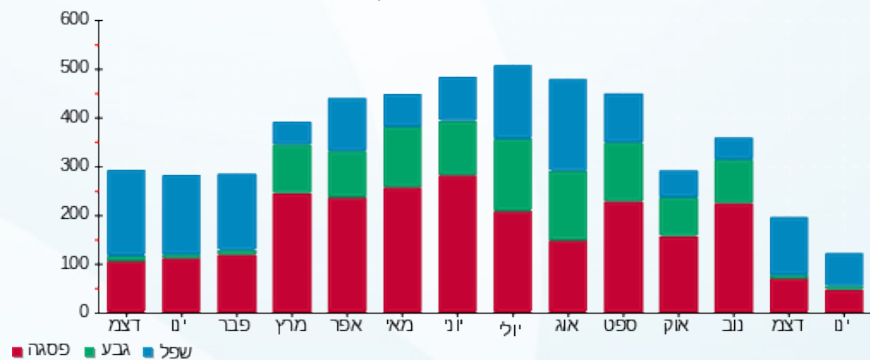

26/01/20 תאריך הפקה:
 21/01/20 תאריך קריאה נוכחית:
 22/12/19 תאריך קריאה קודמת:

שם דייר: פיצה בנדיטו 53
 שם אתר: קניון מול הים

לקוח/ה נכבד/ה, אנו מתכבדים להגיש את חישוב צריכת החשמל לתקופה 21/01/20 - 22/12/19:

פיצה בנדיטו 53 - 3 - 00025155(3x63)

סוג תעריף	סוג צריכה	קריאה קודמת	קריאה נוכחית	סה"כ צריכה בקוט"ש	מחיר לקוט"ש בא"ג	סה"כ לתשלום
פרטי חשבון עבור תאריכים:						
777	פסגה	22/12/19	31/12/19	174.82	97.73	170.85 ₪
778	גבע	59,641.71	59,688.33	46.62	59.22	27.61 ₪
779	שפל	66,574.14	67,018.45	444.31	36.48	162.09 ₪
פרטי חשבון עבור תאריכים:						
777	פסגה	84,981.20	85,001.91	20.71	93.10	19.28 ₪
778	גבע	59,688.33	59,702.83	14.51	56.22	8.16 ₪
779	שפל	67,018.45	67,138.50	120.05	34.70	41.66 ₪

סה"כ לדייר:

פסגה	גבע	שפל	סה"כ	שיא ביקוש
195.53	61.13	564.36	821.02	13.59
190.13 ₪	35.76 ₪	203.74 ₪	429.64 ₪	

סה"כ צריכה
 סה"כ לתשלום

200.95 ₪	תשלום קבוע	לא כולל מע"מ
5.82 ₪	תשלום עבור גודל חיבור בKVA (3x63)	
0.926	מקדם הספק	
0.00 ₪	תשלום עבור מקדם הספק	
636.41 ₪	סה"כ לתשלום	

התפלגות חיוב בש"ח לפי תע"ז

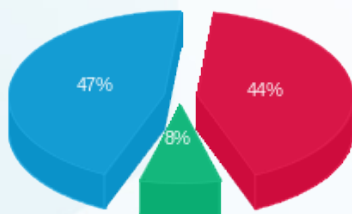

פסגה (190.13 ₪) 47%
 גבע (35.76 ₪) 8%
 שפל (203.74 ₪) 44%

הסטוריית צריכה בקוט"ש

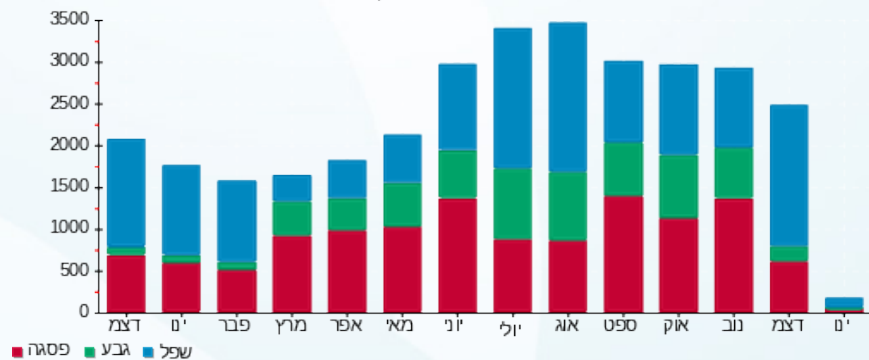



26/01/20

תאריך הפקה:

שם דייר: פיצה בנדיטו מטבח

21/01/20

תאריך קריאה נוכחית:

שם אתר: קניון מול הים

22/12/19

תאריך קריאה קודמת:

לקוח/ה נכבד/ה, אנו מתכבדים להגיש את חישוב צריכת החשמל לתקופה 21/01/20 - 22/12/19:

פיצה בנדיטו מטבח - 2 - 00025155 (3x63)

סוג תעריף	סוג צריכה	קריאה קודמת	קריאה נוכחית	סה"כ צריכה בקוט"ש	מחיר לקוט"ש בא"ג	סה"כ לתשלום
פרטי חשבון עבור תאריכים:						
		22/12/19	31/12/19			
777	פסגה	187,414.51	187,445.31	30.80	97.73	30.10 ₪
778	גבע	129,559.56	129,571.73	12.17	59.22	7.21 ₪
779	שפל	175,300.57	175,404.63	104.07	36.48	37.96 ₪
פרטי חשבון עבור תאריכים:						
		01/01/20	21/01/20			
777	פסגה	187,445.31	187,450.98	5.66	93.10	5.27 ₪
778	גבע	129,571.73	129,574.95	3.23	56.22	1.81 ₪
779	שפל	175,404.63	175,430.16	25.53	34.70	8.86 ₪

סה"כ לדייר:

שיא ביקוש	סה"כ	שפל	גבע	פסגה
3.82	181.45	129.59	15.39	36.46
	91.21 ₪	46.82 ₪	9.02 ₪	35.37 ₪

סה"כ צריכה
סה"כ לתשלום

200.95 ₪	תשלום קבוע	לא כולל מע"מ
5.82 ₪	תשלום עבור גודל חיבור בKVA (3x63)	
0.886	מקדם הספק	
3.08 ₪	תשלום עבור מקדם הספק	
301.06 ₪	סה"כ לתשלום	

התפלגות חיוב בש"ח לפי תע"ז

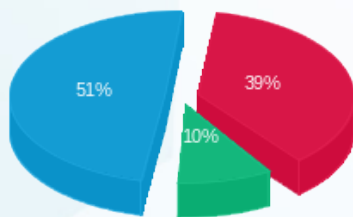

פסגה (35.37 ₪) 51%
גבע (9.02 ₪) 39%
שפל (46.82 ₪) 10%

הסטוריית צריכה בקוט"ש

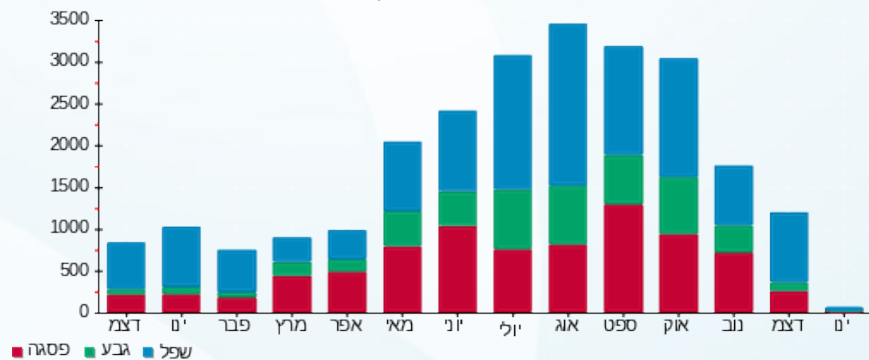

26/01/20 תאריך הפקה:
 21/01/20 תאריך קריאה נוכחית:
 22/12/19 תאריך קריאה קודמת:

שם דייר: פיקס 111
 שם אתר: קניון מול הים

לקוח/ה נכבד/ה, אנו מתכבדים להגיש את חישוב צריכת החשמל לתקופה 21/01/20 - 22/12/19:

פיקס 111 - 8 - 00021927(3x32)

סוג תעריף	סוג צריכה	קריאה קודמת	קריאה נוכחית	סה"כ צריכה בקוט"ש	מחיר לקוט"ש בא"ג	סה"כ לתשלום
פרטי חשבון עבור תאריכים:						
777	פסגה	22/12/19	31/12/19	152.57	97.73	149.11 ₪
778	גבע	161,490.94	161,504.89	13.95	59.22	8.26 ₪
779	שפל	104,303.11	104,577.33	274.23	36.48	100.04 ₪
פרטי חשבון עבור תאריכים:						
777	פסגה	225,232.28	225,450.61	218.33	93.10	203.26 ₪
778	גבע	161,504.89	161,534.23	29.34	56.22	16.49 ₪
779	שפל	104,577.33	105,042.72	465.39	34.70	161.49 ₪

סה"כ לדייר:

פסגה	גבע	שפל	סה"כ	שיא ביקוש
370.90	43.29	739.62	1,153.81	9.76
₪ 352.37	₪ 24.76	₪ 261.53	₪ 638.66	

סה"כ צריכה
סה"כ לתשלום

200.95 ₪	תשלום קבוע	
2.96 ₪	תשלום עבור גודל חיבור בKVA (3x32)	
0.990	מקדם הספק	
0.00 ₪	תשלום עבור מקדם הספק	
842.56 ₪	סה"כ לתשלום	לא כולל מע"מ

התפלגות חיוב בש"ח לפי תע"ז

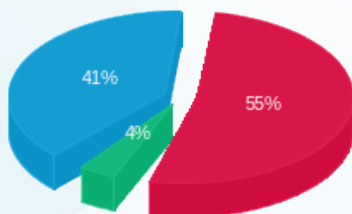

פסגה (352.37 ₪) 55%
 גבע (24.76 ₪) 4%
 שפל (261.53 ₪) 41%

הסטוריית צריכה בקוט"ש

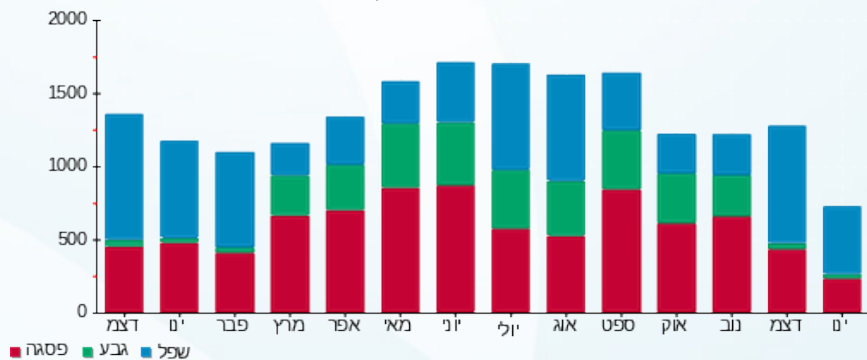

26/01/20 תאריך הפקה:
 21/01/20 תאריך קריאה נוכחית:
 22/12/19 תאריך קריאה קודמת:

שם דייר: פלאפון דוכן D28
 שם אתר: קניון מול הים

לקוח/ה נכבד/ה, אנו מתכבדים להגיש את חישוב צריכת החשמל לתקופה 21/01/20 - 22/12/19:

פלאפון דוכן 5 - (1x25)00021924 - D28

סוג תעריף	סוג צריכה	קריאה קודמת	קריאה נוכחית	סה"כ צריכה בקוט"ש	מחיר לקוט"ש בא"ג	סה"כ לתשלום
פרטי חשבון עבור תאריכים:						
		22/12/19	31/12/19			
777	פסגה	127,163.54	127,174.97	11.42	97.73	11.17 ₪
778	גבע	90,892.82	90,897.21	4.39	59.22	2.60 ₪
779	שפל	53,850.24	53,885.15	34.91	36.48	12.74 ₪
פרטי חשבון עבור תאריכים:						
		01/01/20	21/01/20			
777	פסגה	127,174.97	127,199.08	24.11	93.10	22.45 ₪
778	גבע	90,897.21	90,907.70	10.50	56.22	5.90 ₪
779	שפל	53,885.15	53,965.96	80.81	34.70	28.04 ₪

סה"כ לדייר:

פסגה	גבע	שפל	סה"כ	שיא ביקוש
35.54	14.89	115.72	166.15	0.62
₪ 33.62	₪ 8.50	₪ 40.78	₪ 82.89	

סה"כ צריכה
 סה"כ לתשלום

19.43 ₪	תשלום קבוע	
0.77 ₪		
0.856	תשלום עבור גודל חיבור בKVA (1x25)	
5.28 ₪	מקדם הספק	
108.38 ₪	תשלום עבור מקדם הספק	
	סה"כ לתשלום	לא כולל מע"מ

התפלגות חיוב בש"ח לפי תע"ז

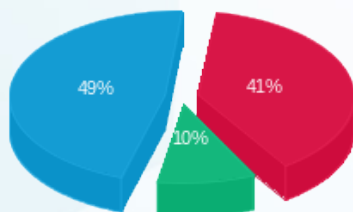

פסגה (33.62 ₪)
 גבע (8.50 ₪)
 שפל (40.78 ₪)

הסטוריית צריכה בקוט"ש

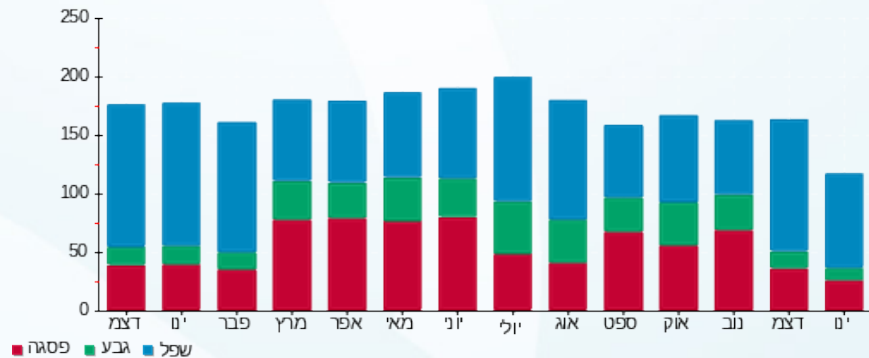



26/01/20 תאריך הפקה:
 21/01/20 תאריך קריאה נוכחית:
 22/12/19 תאריך קריאה קודמת:

שם דייר: פלאפון חנות 108
 שם אתר: קניון מול הים

לקוח/ה נכבד/ה, אנו מתכבדים להגיש את חישוב צריכת החשמל לתקופה 21/01/20 - 22/12/19:

פלאפון חנות 108 - 1 - 00009281(3x50)

סוג תעריף	סוג צריכה	קריאה קודמת	קריאה נוכחית	סה"כ צריכה בקוט"ש	מחיר לקוט"ש בא"ג	סה"כ לתשלום
פרטי חשבון עבור תאריכים:						
777	פסגה	22/12/19	31/12/19	195.04	97.73	190.62 ₪
778	גבע	16,239.43	16,284.50	45.07	59.22	26.69 ₪
779	שפל	33,471.68	33,968.00	496.33	36.48	181.06 ₪
פרטי חשבון עבור תאריכים:						
777	פסגה	01/01/20	21/01/20	368.18	93.10	342.78 ₪
778	גבע	16,284.50	16,370.40	85.90	56.22	48.29 ₪
779	שפל	33,968.00	34,866.69	898.68	34.70	311.84 ₪

סה"כ לדייר:

פסגה	גבע	שפל	סה"כ	שיא ביקוש
563.22	130.97	1,395.01	2,089.21	11.02
₪ 533.39	₪ 74.98	₪ 492.90	₪ 1,101.28	

סה"כ צריכה
 סה"כ לתשלום

200.95 ₪	תשלום קבוע	לא כולל מע"מ
4.62 ₪		
1.000	תשלום עבור גודל חיבור בKVA (3x50)	
0.00 ₪	מקדם הספק	
0.00 ₪	תשלום עבור מקדם הספק	
1,306.85 ₪	סה"כ לתשלום	

התפלגות חיוב בש"ח לפי תע"ז

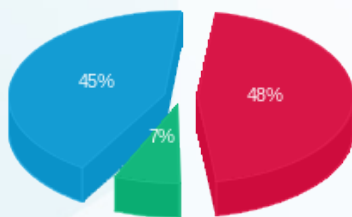

פסגה (533.39 ₪) 45%
 גבע (74.98 ₪) 7%
 שפל (492.90 ₪) 48%

הסטוריית צריכה בקוט"ש

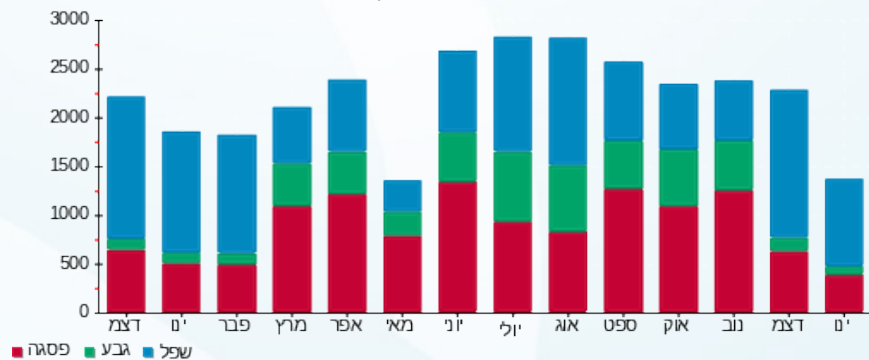



26/01/20 תאריך הפקה:
 21/01/20 תאריך קריאה נוכחית:
 22/12/19 תאריך קריאה קודמת:

שם דייר: פליי פוט 63
 שם אתר: קניון מול הים

לקוח/ה נכבד/ה, אנו מתכבדים להגיש את חישוב צריכת החשמל לתקופה 21/01/20 - 22/12/19:

פליי פוט 63 - 1 - 00020411(3x40)

סוג תעריף	סוג צריכה	קריאה קודמת	קריאה נוכחית	סה"כ צריכה בקוט"ש	מחיר לקוט"ש בא"ג	סה"כ לתשלום
פרטי חשבון עבור תאריכים:						
		22/12/19	31/12/19			
777	פסגה	176,323.43	176,605.45	282.02	97.73	275.62 ₪
778	גבע	103,773.71	103,792.06	18.35	59.22	10.87 ₪
779	שפל	119,215.81	119,695.68	479.87	36.48	175.06 ₪
פרטי חשבון עבור תאריכים:						
		01/01/20	21/01/20			
777	פסגה	176,605.45	177,166.08	560.63	93.10	521.95 ₪
778	גבע	103,792.06	103,851.39	59.33	56.22	33.35 ₪
779	שפל	119,695.68	120,641.71	946.03	34.70	328.27 ₪

סה"כ לדייר:

פסגה	גבע	שפל	סה"כ	שיא ביקוש
842.65	77.68	1,425.90	2,346.23	18.23
₪ 797.56	₪ 44.22	₪ 503.33	₪ 1,345.12	

סה"כ צריכה
 סה"כ לתשלום

200.95 ₪	תשלום קבוע תשלום עבור גודל חיבור בKVA (3x40) מקדם הספק תשלום עבור מקדם הספק סה"כ לתשלום	לא כולל מע"מ
3.70 ₪		
0.944		
0.00 ₪		
1,549.76 ₪		

התפלגות חיוב בש"ח לפי תע"ז

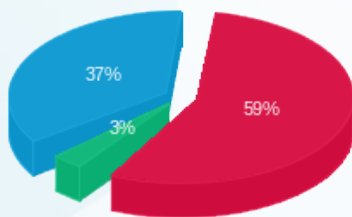

פסגה (797.56 ₪) 59%
 גבע (44.22 ₪) 3%
 שפל (503.33 ₪) 37%

הסטוריית צריכה בקוט"ש

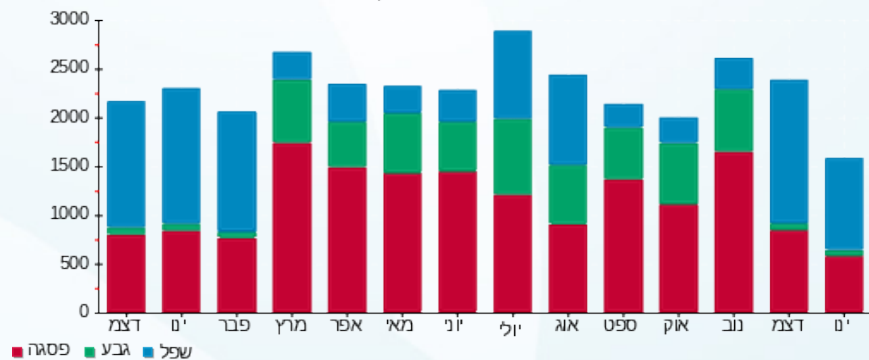



26/01/20 תאריך הפקה:
 21/01/20 תאריך קריאה נוכחית:
 22/12/19 תאריך קריאה קודמת:

שם דייר: פנדורה 22
 שם אתר: קניון מול הים

לקוח/ה נכבד/ה, אנו מתכבדים להגיש את חישוב צריכת החשמל לתקופה 21/01/20 - 22/12/19:

פנדורה 22 - 3 - 00022440 (3x40)

סוג תעריף	סוג צריכה	קריאה קודמת	קריאה נוכחית	סה"כ צריכה בקוט"ש	מחיר לקוט"ש בא"ג	סה"כ לתשלום
פרטי חשבון עבור תאריכים:						
		22/12/19	31/12/19			
777	פסגה	247,735.87	248,014.82	278.96	97.73	272.63 ₪
778	גבע	154,061.72	154,104.42	42.70	59.22	25.29 ₪
779	שפל	114,878.67	115,420.94	542.27	36.48	197.82 ₪
פרטי חשבון עבור תאריכים:						
		01/01/20	21/01/20			
777	פסגה	248,014.82	248,612.33	597.51	93.10	556.28 ₪
778	גבע	154,104.42	154,200.14	95.72	56.22	53.81 ₪
779	שפל	115,420.94	116,584.48	1,163.54	34.70	403.75 ₪

סה"כ לדייר:

פסגה	גבע	שפל	סה"כ	שיא ביקוש
876.47	138.42	1,705.81	2,720.70	22.46
₪ 828.91	₪ 79.10	₪ 601.57	₪ 1,509.58	

סה"כ צריכה
 סה"כ לתשלום

200.95 ₪	תשלום קבוע תשלום עבור גודל חיבור בKVA (3x40) מקדם הספק תשלום עבור מקדם הספק סה"כ לתשלום	לא כולל מע"מ
3.70 ₪		
0.999		
0.00 ₪		
1,714.22 ₪		

התפלגות חיוב בש"ח לפי תע"ז

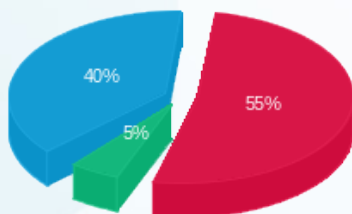

פסגה (828.91 ₪)
 גבע (79.10 ₪)
 שפל (601.57 ₪)

הסטוריית צריכה בקוט"ש



26/01/20 תאריך הפקה:
 21/01/20 תאריך קריאה נוכחית:
 22/12/19 תאריך קריאה קודמת:

שם דייר: פנקו 103 A
 שם אתר: קניון מול הים

לקוח/ה נכבד/ה, אנו מתכבדים להגיש את חישוב צריכת החשמל לתקופה 21/01/20 - 22/12/19:

פנקו 103 3 - (3x41.75)00009971 - A

סוג תעריף	סוג צריכה	קריאה קודמת	קריאה נוכחית	סה"כ צריכה בקוט"ש	מחיר לקוט"ש בא"ג	סה"כ לתשלום
פרטי חשבון עבור תאריכים:						
777	פסגה	22/12/19	31/12/19	173.81	97.73	169.87 ₪
778	גבע	286,923.99	286,948.77	24.78	59.22	14.67 ₪
779	שפל	205,821.05	206,172.54	351.49	36.48	128.22 ₪
פרטי חשבון עבור תאריכים:						
777	פסגה	01/01/20	21/01/20	290.98	93.10	270.90 ₪
778	גבע	286,948.77	287,007.79	59.02	56.22	33.18 ₪
779	שפל	206,172.54	206,827.24	654.70	34.70	227.18 ₪

סה"כ לדייר:

פסגה	גבע	שפל	סה"כ	שיא ביקוש
464.79	83.80	1,006.20	1,554.79	27.47
₪ 440.77	₪ 47.85	₪ 355.41	₪ 844.03	

סה"כ צריכה
 סה"כ לתשלום

91.95 ₪	תשלום עבור גודל חיבור בKVA (3x41.75)	תשלום קבוע
11.55 ₪		
1.000	מקדם הספק	
0.00 ₪	תשלום עבור מקדם הספק	
947.53 ₪	סה"כ לתשלום	לא כולל מע"מ

התפלגות חיוב בש"ח לפי תע"ז

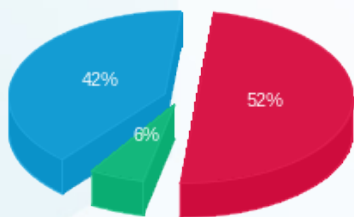

פסגה (₪ 440.77) 52%
 גבע (₪ 47.85) 6%
 שפל (₪ 355.41) 42%

הסטוריית צריכה בקוט"ש

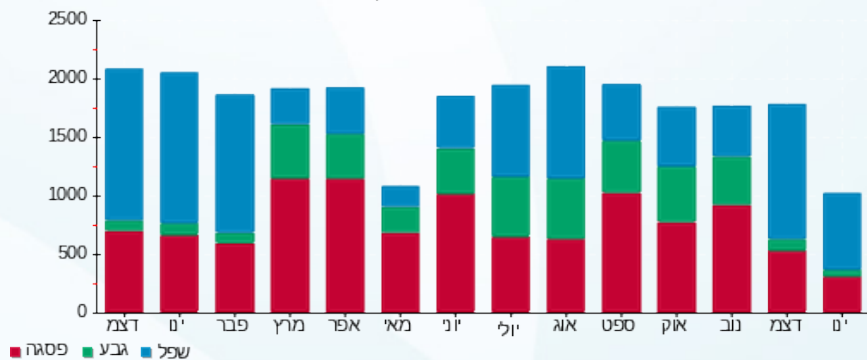

פסגה גבע שפל



26/01/20 תאריך הפקה:
 21/01/20 תאריך קריאה נוכחית:
 22/12/19 תאריך קריאה קודמת:

שם דייר: פרטנר דוכן
 שם אתר: קניון מול הים

לקוח/ה נכבד/ה, אנו מתכבדים להגיש את חישוב צריכת החשמל לתקופה 21/01/20 - 22/12/19:

פרטנר דוכן - 5 - 00009971 (1x16)

סוג תעריף	סוג צריכה	קריאה קודמת	קריאה נוכחית	סה"כ צריכה בקוט"ש	מחיר לקוט"ש בא"ג	סה"כ לתשלום
פרטי חשבון עבור תאריכים:						
		22/12/19	31/12/19			
777	פסגה	174,631.49	174,663.08	31.59	97.73	30.87 ₪
778	גבע	175,339.11	175,345.38	6.27	59.22	3.71 ₪
779	שפל	223,982.05	224,052.64	70.59	36.48	25.75 ₪
פרטי חשבון עבור תאריכים:						
		01/01/20	21/01/20			
777	פסגה	174,663.08	174,723.99	60.91	93.10	56.71 ₪
778	גבע	175,345.38	175,358.50	13.11	56.22	7.37 ₪
779	שפל	224,052.64	224,192.04	139.40	34.70	48.37 ₪

סה"כ לדייר:

פסגה	גבע	שפל	סה"כ	שיא ביקוש
92.50	19.39	209.99	321.88	1.40
₪ 87.58	₪ 11.09	₪ 74.12	₪ 172.79	

200.95 ₪	תשלום קבוע	לא כולל מע"מ
0.49 ₪	תשלום עבור גודל חיבור בKVA (1x16)	
1.000	מקדם הספק	
0.00 ₪	תשלום עבור מקדם הספק	
374.24 ₪	סה"כ לתשלום	

התפלגות חיוב בש"ח לפי תע"ז

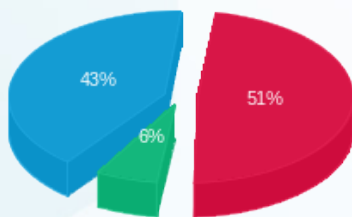

פסגה (87.58 ₪) 51%
 גבע (11.09 ₪) 6%
 שפל (74.12 ₪) 43%

הסטוריית צריכה בקוט"ש

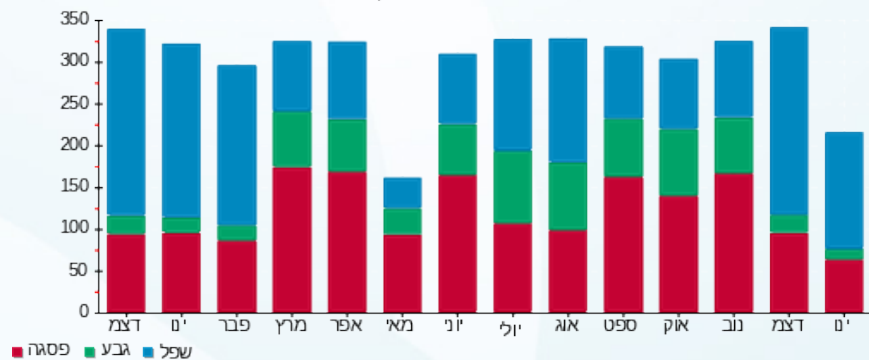



26/01/20

תאריך הפקה:

שם דייר: פרטנר מחסן צופני

21/01/20

תאריך קריאה נוכחית:

שם אתר: קניון מול הים

22/12/19

תאריך קריאה קודמת:

לקוח/ה נכבד/ה, אנו מתכבדים להגיש את חישוב צריכת החשמל לתקופה 21/01/20 - 22/12/19:

פרטנר מחסן צופני - 2 - 00021933(3x40)

סוג תעריף	סוג צריכה	קריאה קודמת	קריאה נוכחית	סה"כ צריכה בקוט"ש	מחיר לקוט"ש בא"ג	סה"כ לתשלום
פרטי חשבון עבור תאריכים:						
		22/12/19	31/12/19			
777	פסגה	285,759.80	285,773.66	13.86	97.73	13.54 ₪
778	גבע	148,935.92	148,941.50	5.58	59.22	3.30 ₪
779	שפל	173,634.62	173,680.61	45.99	36.48	16.78 ₪
פרטי חשבון עבור תאריכים:						
		01/01/20	21/01/20			
777	פסגה	285,773.66	285,805.18	31.52	93.10	29.35 ₪
778	גבע	148,941.50	148,954.36	12.87	56.22	7.23 ₪
779	שפל	173,680.61	173,786.35	105.73	34.70	36.69 ₪

סה"כ לדייר:

פסגה	גבע	שפל	סה"כ	שיא ביקוש
45.38	18.44	151.72	215.55	1.40
₪ 42.89	₪ 10.54	₪ 53.47	₪ 106.89	

סה"כ צריכה
סה"כ לתשלום

200.95 ₪	תשלום קבוע	לא כולל מע"מ
3.70 ₪	תשלום עבור גודל חיבור בKVA (3x40)	
0.956	מקדם הספק	
0.00 ₪	תשלום עבור מקדם הספק	
311.54 ₪	סה"כ לתשלום	

התפלגות חיוב בש"ח לפי תע"ז

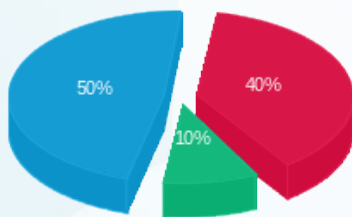

פסגה (42.89 ₪)
גבע (10.54 ₪)
שפל (53.47 ₪)

הסטוריית צריכה בקוט"ש

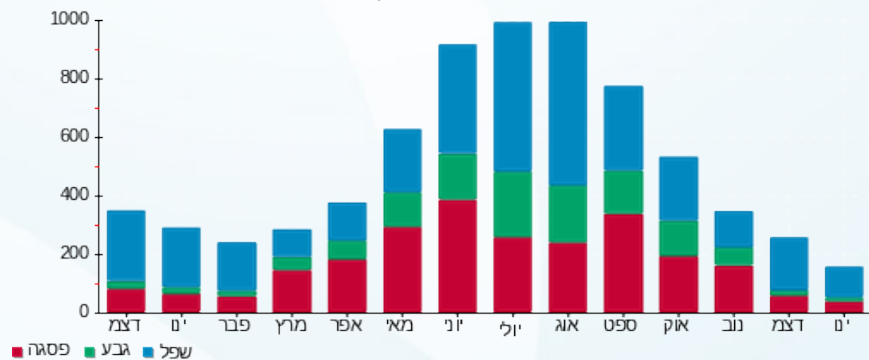

26/01/20 תאריך הפקה:
 21/01/20 תאריך קריאה נוכחית:
 22/12/19 תאריך קריאה קודמת:

שם דייר: פרפל חדש
 שם אתר: קניון מול הים

לקוח/ה נכבד/ה, אנו מתכבדים להגיש את חישוב צריכת החשמל לתקופה 21/01/20 - 22/12/19:

פרפל - 1 - 18040209(3x40)

סוג תעריף	סוג צריכה	קריאה קודמת	קריאה נוכחית	סה"כ צריכה בקוט"ש	מחיר לקוט"ש בא"ג	סה"כ לתשלום
פרטי חשבון עבור תאריכים:						
777	פסגה	22/12/19	31/12/19	322.72	97.73	315.39 ₪
778	גבע	6,232.50	6,263.13	30.63	59.22	18.14 ₪
779	שפל	9,963.50	10,555.02	591.52	36.48	215.79 ₪
פרטי חשבון עבור תאריכים:						
777	פסגה	01/01/20	21/01/20	544.28	93.10	506.73 ₪
778	גבע	6,263.13	6,309.60	46.47	56.22	26.12 ₪
779	שפל	10,555.02	11,521.80	966.78	34.70	335.47 ₪

סה"כ לדייר:

פסגה	גבע	שפל	סה"כ	שיא ביקוש
867.00	77.10	1,558.30	2,502.40	15.85
₪ 822.12	₪ 44.26	₪ 551.26	₪ 1,417.64	

סה"כ צריכה
 סה"כ לתשלום

200.95 ₪	תשלום קבוע	
3.70 ₪	תשלום עבור גודל חיבור בKVA (3x40)	
0.870	מקדם הספק	
71.39 ₪	תשלום עבור מקדם הספק	
1,693.68 ₪	סה"כ לתשלום	לא כולל מע"מ

התפלגות חיוב בש"ח לפי תע"ז

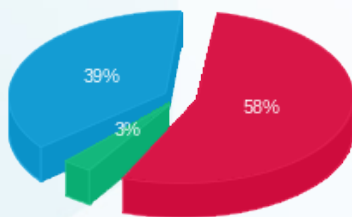

פסגה (822.12 ₪) 58%
 גבע (44.26 ₪) 3%
 שפל (551.26 ₪) 39%

הסטוריית צריכה בקוט"ש

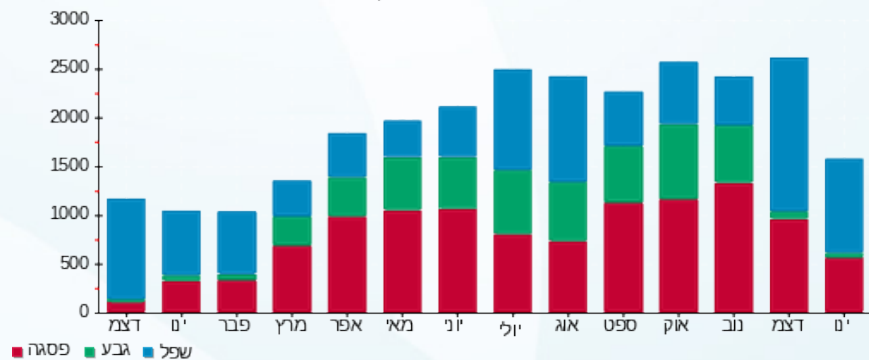

26/01/20 תאריך הפקה:
 21/01/20 תאריך קריאה נוכחית:
 22/12/19 תאריך קריאה קודמת:

שם דייר: צ'פלין 100
 שם אתר: קניון מול הים

לקוח/ה נכבד/ה, אנו מתכבדים להגיש את חישוב צריכת החשמל לתקופה 21/01/20 - 22/12/19:

צ'פלין 100 - 2 - 00009281 (3x40)

סוג תעריף	סוג צריכה	קריאה קודמת	קריאה נוכחית	סה"כ צריכה בקוט"ש	מחיר לקוט"ש בא"ג	סה"כ לתשלום
פרטי חשבון עבור תאריכים:						
777	פסגה	22/12/19	31/12/19	175.92	97.73	171.93 ₪
778	גבע	47,657.71	47,677.07	19.36	59.22	11.46 ₪
779	שפל	78,117.07	78,380.31	263.24	36.48	96.03 ₪
פרטי חשבון עבור תאריכים:						
777	פסגה	114,458.81	114,793.74	334.94	93.10	311.83 ₪
778	גבע	47,677.07	47,722.02	44.95	56.22	25.27 ₪
779	שפל	78,380.31	78,910.73	530.42	34.70	184.05 ₪

סה"כ לדייר:

פסגה	גבע	שפל	סה"כ	שיא ביקוש
510.86	64.31	793.65	1,368.83	11.60
₪ 483.75	₪ 36.74	₪ 280.08	₪ 800.58	

סה"כ צריכה
 סה"כ לתשלום

200.95 ₪	תשלום קבוע תשלום עבור גודל חיבור בKVA (3x40)	לא כולל מע"מ
3.70 ₪		
1.000	מקדם הספק	
0.00 ₪	תשלום עבור מקדם הספק	
1,005.22 ₪	סה"כ לתשלום	

התפלגות חיוב בש"ח לפי תע"ז

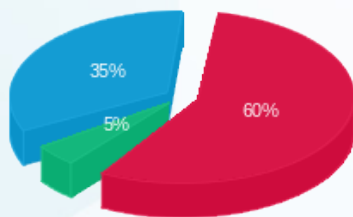

פסגה (₪ 483.75)
 גבע (₪ 36.74)
 שפל (₪ 280.08)

הסטוריית צריכה בקוט"ש

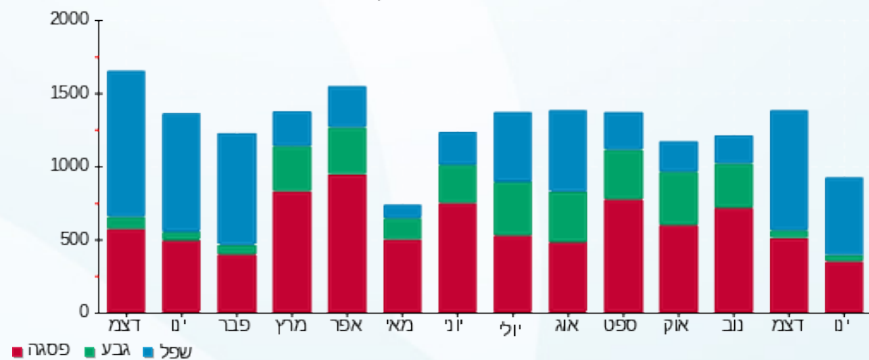



26/01/20 תאריך הפקה:
 21/01/20 תאריך קריאה נוכחית:
 22/12/19 תאריך קריאה קודמת:

שם דייר: צפלין פלנט 105
 שם אתר: קניון מול הים

לקוח/ה נכבד/ה, אנו מתכבדים להגיש את חישוב צריכת החשמל לתקופה 21/01/20 - 22/12/19:

צפלין פלנט 105 - 8 - 00009281 (3x40)

סוג תעריף	סוג צריכה	קריאה קודמת	קריאה נוכחית	סה"כ צריכה בקוט"ש	מחיר לקוט"ש בא"ג	סה"כ לתשלום
פרטי חשבון עבור תאריכים:						
777	פסגה	22/12/19	31/12/19	481.47	97.73	470.54 ₪
778	גבע	52,802.37	52,870.87	68.50	59.22	40.57 ₪
779	שפל	77,414.61	78,240.10	825.49	36.48	301.14 ₪
פרטי חשבון עבור תאריכים:						
777	פסגה	127,816.27	128,721.74	905.47	93.10	842.99 ₪
778	גבע	52,870.87	53,009.10	138.23	56.22	77.71 ₪
779	שפל	78,240.10	79,779.16	1,539.07	34.70	534.06 ₪

סה"כ לדייר:

פסגה	גבע	שפל	סה"כ	שיא ביקוש
1,386.94	206.73	2,364.55	3,958.22	26.72
₪ 1,313.54	₪ 118.28	₪ 835.19	₪ 2,267.01	

סה"כ צריכה
 סה"כ לתשלום

200.95 ₪	תשלום קבוע תשלום עבור גודל חיבור בKVA (3x40) מקדם הספק תשלום עבור מקדם הספק	סה"כ לתשלום
3.70 ₪		
0.983		
0.00 ₪		
2,471.65 ₪		לא כולל מע"מ

התפלגות חיוב בש"ח לפי תע"ז

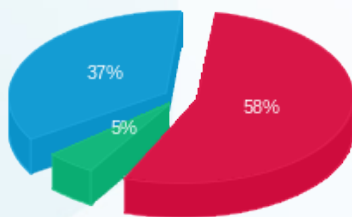

פסגה (₪ 1,313.54) 58%
 גבע (₪ 118.28) 37%
 שפל (₪ 835.19) 5%

הסטוריית צריכה בקוט"ש

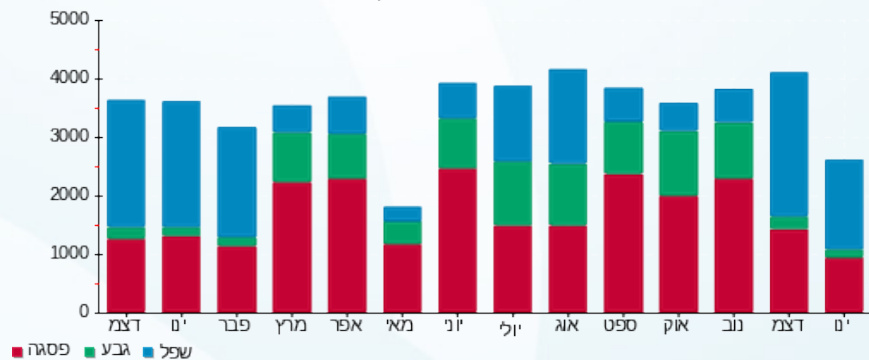

26/01/20 תאריך הפקדה:
 21/01/20 תאריך קריאה נוכחית:
 22/12/19 תאריך קריאה קודמת:

שם דייר: קו תפר M1
 שם אתר: קניון מול הים

לקוח/ה נכבד/ה, אנו מתכבדים להגיש את חישוב צריכת החשמל לתקופה 21/01/20 - 22/12/19:

קו תפר 6 - (3x25)00009281 - M1

סוג תעריף	סוג צריכה	קריאה קודמת	קריאה נוכחית	סה"כ צריכה בקוט"ש	מחיר לקוט"ש בא"ג	סה"כ לתשלום
פרטי חשבון עבור תאריכים:						
777	פסגה	22/12/19	31/12/19	40.43	97.73	39.51 ₪
778	גבע	10,634.78	10,639.71	4.93	59.22	2.92 ₪
779	שפל	12,346.29	12,452.74	106.45	36.48	38.83 ₪
פרטי חשבון עבור תאריכים:						
777	פסגה	01/01/20	21/01/20	47.25	93.10	43.99 ₪
778	גבע	10,639.71	10,650.37	10.67	56.22	6.00 ₪
779	שפל	12,452.74	12,607.85	155.10	34.70	53.82 ₪

סה"כ לדייר:

פסגה	גבע	שפל	סה"כ	שיא ביקוש
87.68	15.59	261.56	364.83	4.36
₪ 83.50	₪ 8.91	₪ 92.66	₪ 185.07	

סה"כ צריכה
 סה"כ לתשלום

200.95 ₪	תשלום קבוע	
2.31 ₪	תשלום עבור גודל חיבור בKVA (3x25)	
0.556	מקדם הספק	
100.96 ₪	תשלום עבור מקדם הספק	
489.29 ₪	סה"כ לתשלום	לא כולל מע"מ

התפלגות חיוב בש"ח לפי תע"ז

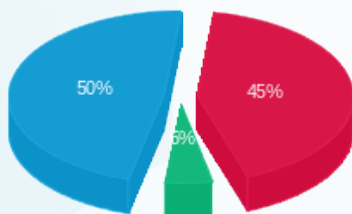

פסגה (83.50 ₪) 50%
 גבע (8.91 ₪) 5%
 שפל (92.66 ₪) 45%

הסטוריית צריכה בקוט"ש

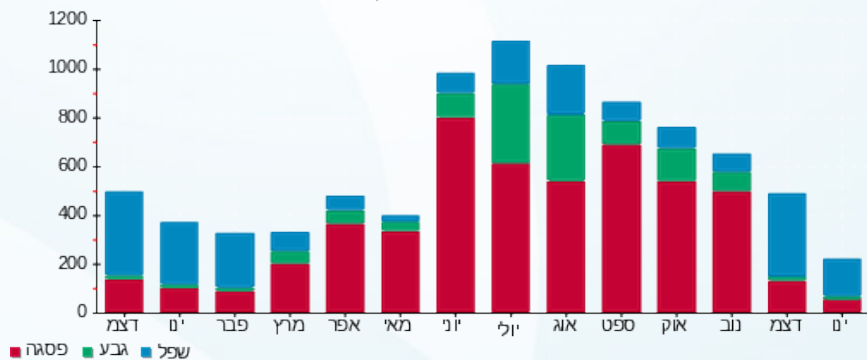



26/01/20 תאריך הפקה:
 21/01/20 תאריך קריאה נוכחית:
 22/12/19 תאריך קריאה קודמת:

שם דייר: קיוסק גזז 34
 שם אתר: קניון מול הים

לקוח/ה נכבד/ה, אנו מתכבדים להגיש את חישוב צריכת החשמל לתקופה 21/01/20 - 22/12/19:

קיוסק גזז 34 - 2 - 00010264(3x40)

סוג תעריף	סוג צריכה	קריאה קודמת	קריאה נוכחית	סה"כ צריכה בקוט"ש	מחיר לקוט"ש בא"ג	סה"כ לתשלום
פרטי חשבון עבור תאריכים:						
777	פסגה	22/12/19	31/12/19	102.69	97.73	100.36 ₪
778	גבע	222,871.74	222,914.08	42.35	59.22	25.08 ₪
779	שפל	267,717.24	268,046.96	329.72	36.48	120.28 ₪
פרטי חשבון עבור תאריכים:						
777	פסגה	286,121.69	286,300.26	178.57	93.10	166.25 ₪
778	גבע	222,914.08	222,994.11	80.03	56.22	44.99 ₪
779	שפל	268,046.96	268,678.27	631.32	34.70	219.07 ₪

סה"כ לדייר:

פסגה	גבע	שפל	סה"כ	שיא ביקוש
281.26	122.38	961.03	1,364.67	7.44
₪ 266.61	₪ 70.07	₪ 339.35	₪ 676.02	

סה"כ צריכה
סה"כ לתשלום

200.95 ₪	תשלום קבוע	
3.70 ₪	תשלום עבור גודל חיבור בKVA (3x40)	
0.917	מקדם הספק	
2.14 ₪	תשלום עבור מקדם הספק	
882.82 ₪	סה"כ לתשלום	לא כולל מע"מ

התפלגות חיוב בש"ח לפי תעו"ז

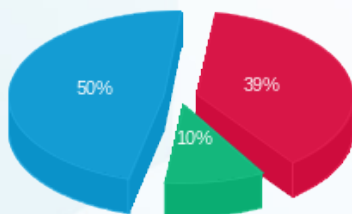

פסגה (266.61 ₪) 50%
 גבע (70.07 ₪) 10%
 שפל (339.35 ₪) 39%

הסטוריית צריכה בקוט"ש

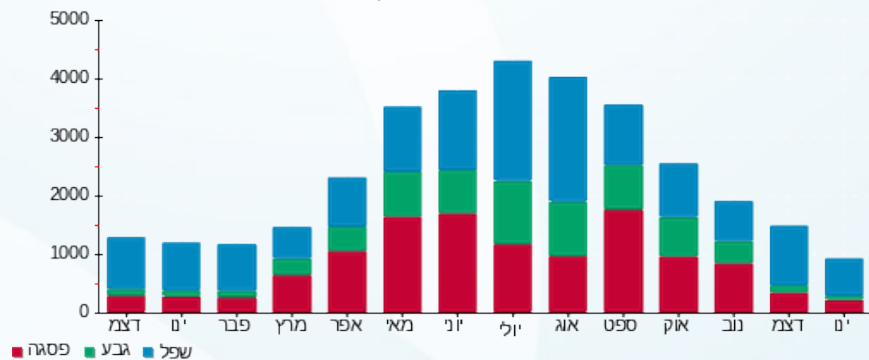



26/01/20 תאריך הפקה:
 21/01/20 תאריך קריאה נוכחית:
 22/12/19 תאריך קריאה קודמת:

שם דייר: קיקו מילנו 17
 שם אתר: קניון מול הים

לקוח/ה נכבד/ה, אנו מתכבדים להגיש את חישוב צריכת החשמל לתקופה 21/01/20 - 22/12/19:

קיקו מילנו 17 - 4 - 15091579 (3x40)

סוג תעריף	סוג צריכה	קריאה קודמת	קריאה נוכחית	סה"כ צריכה בקוט"ש	מחיר לקוט"ש בא"ג	סה"כ לתשלום
פרטי חשבון עבור תאריכים:						
		22/12/19	31/12/19			
777	פסגה	35,385.50	35,649.30	263.80	97.73	257.81 ₪
778	גבע	16,072.40	16,099.10	26.70	59.22	15.81 ₪
779	שפל	23,154.20	23,645.70	491.50	36.48	179.30 ₪
פרטי חשבון עבור תאריכים:						
		01/01/20	21/01/20			
777	פסגה	35,649.30	36,108.40	459.10	93.10	427.42 ₪
778	גבע	16,099.10	16,158.90	59.80	56.22	33.62 ₪
779	שפל	23,645.70	24,515.00	869.30	34.70	301.65 ₪

סה"כ לדייר:

פסגה	גבע	שפל	סה"כ	שיא ביקוש
722.90	86.50	1,360.80	2,170.20	20.79
₪ 685.23	₪ 49.43	₪ 480.95	₪ 1,215.61	

סה"כ צריכה
 סה"כ לתשלום

200.95 ₪	תשלום קבוע	
3.70 ₪	תשלום עבור גודל חיבור בKVA (3x40)	
0.974	מקדם הספק	
0.00 ₪	תשלום עבור מקדם הספק	
1,420.26 ₪	סה"כ לתשלום	לא כולל מע"מ

התפלגות חיוב בש"ח לפי תעו"ז

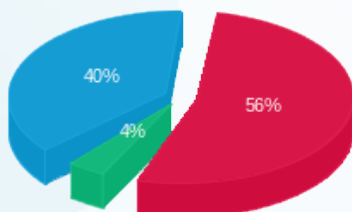

פסגה (₪ 685.23)
 גבע (₪ 49.43)
 שפל (₪ 480.95)

הסטוריית צריכה בקוט"ש

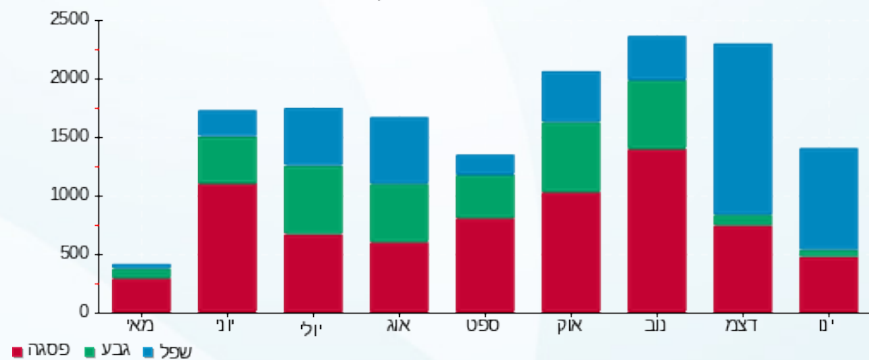

26/01/20 תאריך הפקה:
 21/01/20 תאריך קריאה נוכחית:
 22/12/19 תאריך קריאה קודמת:

שם דייר: קסטרו 90
 שם אתר: קניון מול הים

לקוח/ה נכבד/ה, אנו מתכבדים להגיש את חישוב צריכת החשמל לתקופה 21/01/20 - 22/12/19:

קסטרו 90 - 5 - 00009671 (3x250)

סוג תעריף	סוג צריכה	קריאה קודמת	קריאה נוכחית	סה"כ צריכה בקוט"ש	מחיר לקוט"ש בא"ג	סה"כ לתשלום
פרטי חשבון עבור תאריכים:						
		22/12/19	31/12/19			
777	פסגה	1,697,834.97	1,699,756.09	1,921.12	97.73	1,877.51 ₪
778	גבע	1,275,648.12	1,275,999.73	351.61	59.22	208.22 ₪
779	שפל	1,226,087.38	1,230,634.67	4,547.29	36.48	1,658.85 ₪
פרטי חשבון עבור תאריכים:						
		01/01/20	21/01/20			
777	פסגה	1,699,756.09	1,703,386.54	3,630.44	93.10	3,379.94 ₪
778	גבע	1,275,999.73	1,276,895.94	896.21	56.22	503.85 ₪
779	שפל	1,230,634.67	1,240,392.13	9,757.46	34.70	3,385.84 ₪

סה"כ לדייר:

פסגה	גבע	שפל	סה"כ	שיא ביקוש
5,551.56	1,247.82	14,304.75	21,104.13	89.78
₪ 5,257.45	₪ 712.07	₪ 5,044.69	₪ 11,014.21	

סה"כ צריכה
 סה"כ לתשלום

200.95 ₪	תשלום קבוע	לא כולל מע"מ
23.11 ₪	תשלום עבור גודל חיבור ב KVA (3x250)	
1.000	מקדם הספק	
0.00 ₪	תשלום עבור מקדם הספק	
11,238.27 ₪	סה"כ לתשלום	

התפלגות חיוב בש"ח לפי תע"ז

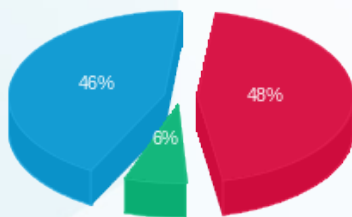

פסגה (5,257.45 ₪) 46%
 גבע (712.07 ₪) 6%
 שפל (5,044.69 ₪) 48%

הסטוריית צריכה בקוט"ש

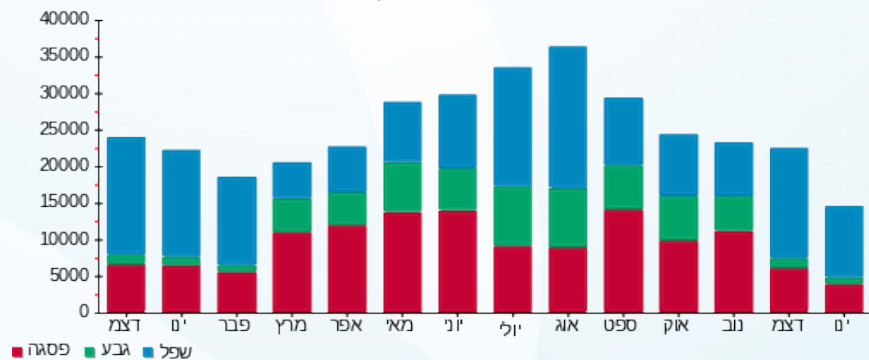

26/01/20 תאריך הפקה:
 21/01/20 תאריך קריאה נוכחית:
 22/12/19 תאריך קריאה קודמת:

שם דייר: קסטרו ילדים 76
 שם אתר: קניון מול הים

לקוח/ה נכבד/ה, אנו מתכבדים להגיש את חישוב צריכת החשמל לתקופה 21/01/20 - 22/12/19:

קסטרו ילדים 76 - 4 - 00025155(3x160)

סוג תעריף	סוג צריכה	קריאה קודמת	קריאה נוכחית	סה"כ צריכה בקוט"ש	מחיר לקוט"ש בא"ג	סה"כ לתשלום
פרטי חשבון עבור תאריכים:						
		22/12/19	31/12/19			
777	פסגה	399,902.13	400,520.23	618.10	97.73	604.07 ₪
778	גבע	221,948.16	221,996.54	48.38	59.22	28.65 ₪
779	שפל	282,866.31	284,105.81	1,239.50	36.48	452.17 ₪
פרטי חשבון עבור תאריכים:						
		01/01/20	21/01/20			
777	פסגה	400,520.23	401,689.14	1,168.91	93.10	1,088.25 ₪
778	גבע	221,996.54	222,121.03	124.49	56.22	69.99 ₪
779	שפל	284,105.81	286,510.51	2,404.70	34.70	834.43 ₪

סה"כ לדייר:

פסגה	גבע	שפל	סה"כ	שיא ביקוש
1,787.01	172.87	3,644.20	5,604.08	36.13
₪ 1,692.32	₪ 98.64	₪ 1,286.60	₪ 3,077.56	

סה"כ צריכה
 סה"כ לתשלום

200.95 ₪	תשלום קבוע	לא כולל מע"מ
14.79 ₪	תשלום עבור גודל חיבור בKVA (3x160)	
0.992	מקדם הספק	
0.00 ₪	תשלום עבור מקדם הספק	
3,293.30 ₪	סה"כ לתשלום	

התפלגות חיוב בש"ח לפי תע"ז

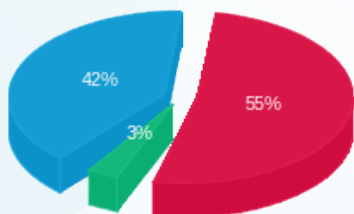

פסגה (1,692.32 ₪) 55%
 גבע (98.64 ₪) 3%
 שפל (1,286.60 ₪) 42%

הסטוריית צריכה בקוט"ש

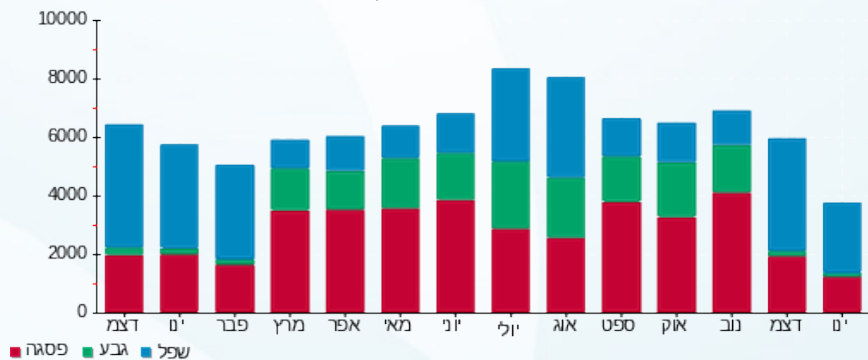



26/01/20 תאריך הפקה:
 21/01/20 תאריך קריאה נוכחית:
 22/12/19 תאריך קריאה קודמת:

שם דייר: קפה נטו דוכן 13+מטבח לחלוקה
 שם אתר: קניון מול הים

לקוח/ה נכבד/ה, אנו מתכבדים להגיש את חישוב צריכת החשמל לתקופה 21/01/20 - 22/12/19:

קפה נטו מחסן קומה 2 - 3 - 00020411(3x40)

סוג תעריף	סוג צריכה	קריאה קודמת	קריאה נוכחית	סה"כ צריכה בקוט"ש	מחיר לקוט"ש בא"ג	סה"כ לתשלום
פרטי חשבון עבור תאריכים:						
		22/12/19	31/12/19			
777	פסגה	175,982.73	176,071.39	88.66	97.73	86.65 ₪
778	גבע	110,066.93	110,129.60	62.67	59.22	37.11 ₪
779	שפל	97,926.41	98,271.59	345.18	36.48	125.92 ₪
פרטי חשבון עבור תאריכים:						
		01/01/20	21/01/20			
777	פסגה	176,071.39	176,231.29	159.90	93.10	148.86 ₪
778	גבע	110,129.60	110,263.59	133.99	56.22	75.33 ₪
779	שפל	98,271.59	98,979.03	707.44	34.70	245.48 ₪

קפה נטו 13 ד - 7 - 00025155(0x0)

סוג תעריף	סוג צריכה	קריאה קודמת	קריאה נוכחית	סה"כ צריכה בקוט"ש	מחיר לקוט"ש בא"ג	סה"כ לתשלום
פרטי חשבון עבור תאריכים:						
		22/12/19	31/12/19			
777	פסגה	251,090.13	251,464.27	374.14	97.73	365.65 ₪
778	גבע	165,010.62	165,148.00	137.38	59.22	81.36 ₪
779	שפל	309,801.73	310,835.24	1,033.51	36.48	377.02 ₪
פרטי חשבון עבור תאריכים:						
		01/01/20	21/01/20			
777	פסגה	251,464.27	252,178.50	714.23	93.10	664.95 ₪
778	גבע	165,148.00	165,433.16	285.16	56.22	160.32 ₪
779	שפל	310,835.24	312,914.66	2,079.43	34.70	721.56 ₪

סה"כ לדייר:

פסגה	גבע	שפל	סה"כ	שיא ביקוש
1,336.93	619.20	4,165.55	6,121.69	23.82
₪ 1,266.11	₪ 354.12	₪ 1,469.99	₪ 3,090.21	

סה"כ צריכה
 סה"כ לתשלום

200.95 ₪	תשלום קבוע
3.70 ₪	תשלום עבור גודל חיבור בKVA (3x40)
0.773	מקדם הספק





569.09 ₪	תשלום עבור מקדם הספק	
3,863.95 ₪	סה"כ לתשלום	לא כולל מע"מ

התפלגות חיוב בש"ח לפי תעו"ז

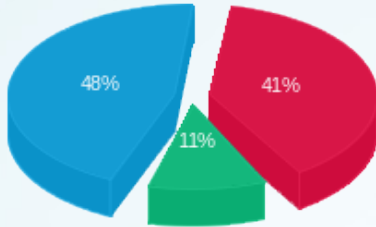

■ פסגה (1,266.11 ₪)
■ גבע (354.12 ₪)
■ שפל (1,469.99 ₪)

הסטוריית צריכה בקוט"ש

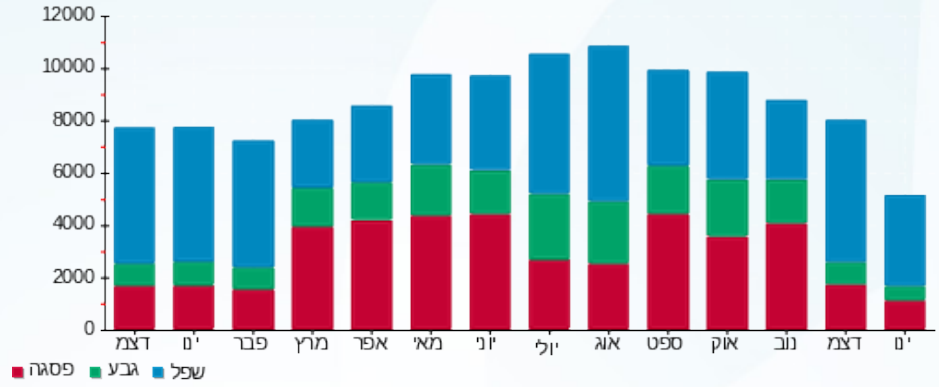

26/01/20 תאריך הפקה:
 21/01/20 תאריך קריאה נוכחית:
 22/12/19 תאריך קריאה קודמת:

שם דייר: קפה קפה 7
 שם אתר: קניון מול הים

לקוח/ה נכבד/ה, אנו מתכבדים להגיש את חישוב צריכת החשמל לתקופה 21/01/20 - 22/12/19:

קפה קפה 7 - 4 - 18040209 (3x63)

סוג תעריף	סוג צריכה	קריאה קודמת	קריאה נוכחית	סה"כ צריכה בקוט"ש	מחיר לקוט"ש בא"ג	סה"כ לתשלום
פרטי חשבון עבור תאריכים:						
777	פסגה	22/12/19	31/12/19	865.27	97.73	845.62 ₪
778	גבע	30,915.20	31,037.87	122.67	59.22	72.64 ₪
779	שפל	56,347.80	58,170.53	1,822.73	36.48	664.93 ₪
פרטי חשבון עבור תאריכים:						
777	פסגה	01/01/20	21/01/20	1,394.13	93.10	1,297.94 ₪
778	גבע	31,037.87	31,348.20	310.33	56.22	174.47 ₪
779	שפל	58,170.53	61,664.60	3,494.07	34.70	1,212.44 ₪

סה"כ לדייר:

שיא ביקוש	סה"כ	שפל	גבע	פסגה	סה"כ צריכה
52.14	8,009.20	5,316.80	433.00	2,259.40	סה"כ לתשלום
	4,268.05 ₪	1,877.37 ₪	247.11 ₪	2,143.56 ₪	

200.95 ₪	תשלום קבוע	
5.82 ₪	תשלום עבור גודל חיבור בKVA (3x63)	
0.822	מקדם הספק	
418.88 ₪	תשלום עבור מקדם הספק	
4,893.70 ₪	סה"כ לתשלום	לא כולל מע"מ

התפלגות חיוב בש"ח לפי תע"ז

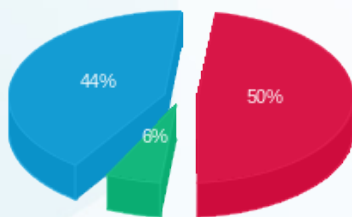

■ פסגה (2,143.56 ₪)
 ■ גבע (247.11 ₪)
 ■ שפל (1,877.37 ₪)

הסטוריית צריכה בקוט"ש

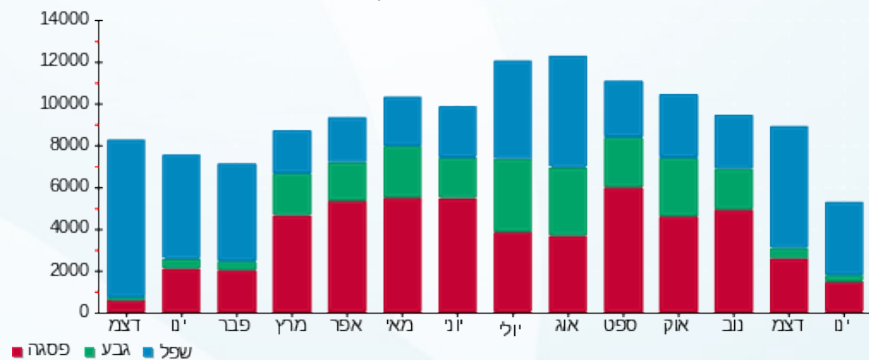

26/01/20 תאריך הפקה:
 21/01/20 תאריך קריאה נוכחית:
 22/12/19 תאריך קריאה קודמת:

שם דייר: קפה קפה מחסן חניה M11
 שם אתר: קניון מול הים

לקוח/ה נכבד/ה, אנו מתכבדים להגיש את חישוב צריכת החשמל לתקופה 21/01/20 - 22/12/19:

קפה קפה מחסן חניה 4 - (3x40)00009281 - M11

סוג תעריף	סוג צריכה	קריאה קודמת	קריאה נוכחית	סה"כ צריכה בקוט"ש	מחיר לקוט"ש בא"ג	סה"כ לתשלום
פרטי חשבון עבור תאריכים:						
777	פסגה	22/12/19	31/12/19	52.57	97.73	51.38 ₪
778	גבע	32,101.65	32,112.02	10.36	59.22	6.14 ₪
779	שפל	94,291.45	94,456.30	164.85	36.48	60.14 ₪
פרטי חשבון עבור תאריכים:						
777	פסגה	01/01/20	21/01/20	57.04	93.10	53.10 ₪
778	גבע	32,112.02	32,140.00	27.98	56.22	15.73 ₪
779	שפל	94,456.30	94,781.63	325.33	34.70	112.89 ₪

סה"כ לדייר:

פסגה	גבע	שפל	סה"כ	שיא ביקוש
109.61	38.34	490.18	638.13	8.43
104.48 ₪	21.87 ₪	173.03 ₪	299.37 ₪	

סה"כ צריכה
 סה"כ לתשלום

200.95 ₪	תשלום קבוע	לא כולל מע"מ
3.70 ₪	תשלום עבור גודל חיבור בKVA (3x40)	
0.871	מקדם הספק	
14.78 ₪	תשלום עבור מקדם הספק	
518.80 ₪	סה"כ לתשלום	

התפלגות חיוב בש"ח לפי תע"ז

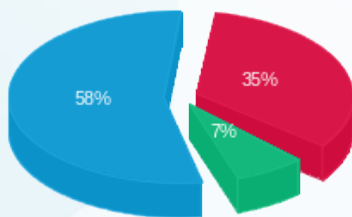

פסגה (104.48 ₪)
 גבע (21.87 ₪)
 שפל (173.03 ₪)

הסטוריית צריכה בקוט"ש

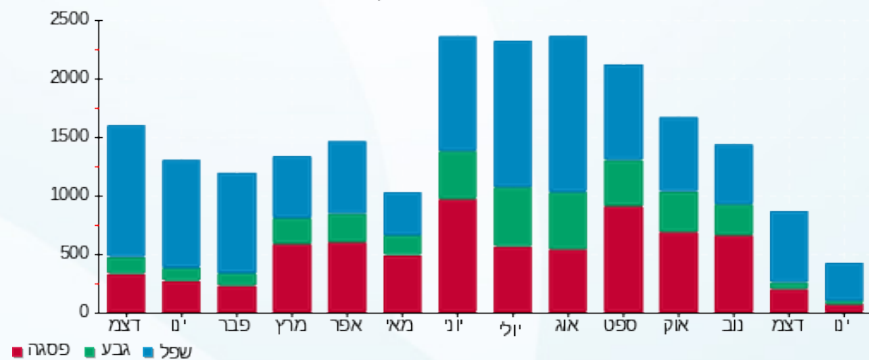

26/01/20 תאריך הפקה:
 21/01/20 תאריך קריאה נוכחית:
 22/12/19 תאריך קריאה קודמת:

שם דייר: קפה קפה קופות
 שם אתר: קניון מול הים

לקוח/ה נכבד/ה, אנו מתכבדים להגיש את חישוב צריכת החשמל לתקופה 21/01/20 - 22/12/19:

קפה קפה קופות - 1 - 00021927(3x32)

סוג תעריף	סוג צריכה	קריאה קודמת	קריאה נוכחית	סה"כ צריכה בקוט"ש	מחיר לקוט"ש בא"ג	סה"כ לתשלום
פרטי חשבון עבור תאריכים:						
777	פסגה	22/12/19	31/12/19	1.86	97.73	1.82 ₪
778	גבע	60,810.18	60,811.01	0.84	59.22	0.50 ₪
779	שפל	103,826.54	103,832.88	6.34	36.48	2.31 ₪
פרטי חשבון עבור תאריכים:						
777	פסגה	75,590.89	75,594.43	3.53	93.10	3.29 ₪
778	גבע	60,811.01	60,812.81	1.80	56.22	1.01 ₪
779	שפל	103,832.88	103,846.32	13.45	34.70	4.67 ₪

סה"כ לדייר:

פסגה	גבע	שפל	סה"כ	שיא ביקוש
5.40	2.64	19.79	27.82	0.08
₪ 5.11	₪ 1.51	₪ 6.98	₪ 13.59	

סה"כ צריכה
 סה"כ לתשלום

200.95 ₪	תשלום קבוע	
2.96 ₪	תשלום עבור גודל חיבור בKVA (3x32)	
0.438	מקדם הספק	
9.83 ₪	תשלום עבור מקדם הספק	
227.33 ₪	סה"כ לתשלום	לא כולל מע"מ

התפלגות חיוב בש"ח לפי תע"ז

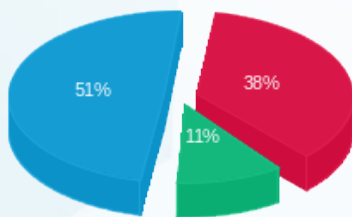

■ פסגה (₪ 5.11)
 ■ גבע (₪ 1.51)
 ■ שפל (₪ 6.98)

הסטוריית צריכה בקוט"ש

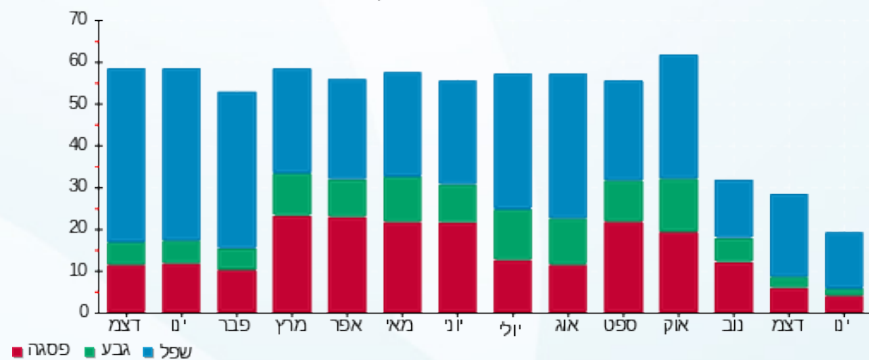

26/01/20 תאריך הפקה:
 21/01/20 תאריך קריאה נוכחית:
 22/12/19 תאריך קריאה קודמת:

שם דייר: קרולינה למקה 25 א
 שם אתר: קניון מול הים

לקוח/ה נכבד/ה, אנו מתכבדים להגיש את חישוב צריכת החשמל לתקופה 21/01/20 - 22/12/19:

4 - 00012730 (3x32)

סוג תעריף	סוג צריכה	קריאה קודמת	קריאה נוכחית	סה"כ צריכה בקוט"ש	מחיר לקוט"ש בא"ג	סה"כ לתשלום
פרטי חשבון עבור תאריכים:						
		22/12/19	31/12/19			
777	פסגה	305,042.24	305,555.03	512.79	97.73	501.15 ₪
778	גבע	170,221.82	170,273.82	52.00	59.22	30.80 ₪
779	שפל	209,182.54	210,231.44	1,048.90	36.48	382.64 ₪
פרטי חשבון עבור תאריכים:						
		01/01/20	21/01/20			
777	פסגה	305,555.03	306,556.72	1,001.70	93.10	932.58 ₪
778	גבע	170,273.82	170,414.79	140.97	56.22	79.25 ₪
779	שפל	210,231.44	212,287.14	2,055.70	34.70	713.33 ₪

סה"כ לדייר:

פסגה	גבע	שפל	סה"כ	שיא ביקוש
1,514.48	192.97	3,104.60	4,812.06	23.07
₪ 1,433.73	₪ 110.05	₪ 1,095.97	₪ 2,639.74	

סה"כ צריכה
 סה"כ לתשלום

200.95 ₪	תשלום קבוע תשלום עבור גודל חיבור בKVA (3x32) מקדם הספק תשלום עבור מקדם הספק	
2.96 ₪		
0.957		
0.00 ₪		
2,843.65 ₪	סה"כ לתשלום	לא כולל מע"מ

התפלגות חיוב בש"ח לפי תע"ז

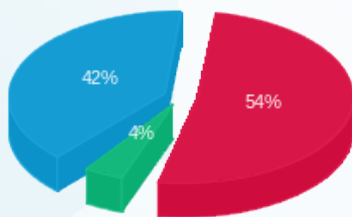

■ פסגה (₪ 1,433.73)
 ■ גבע (₪ 110.05)
 ■ שפל (₪ 1,095.97)

הסטוריית צריכה בקוט"ש

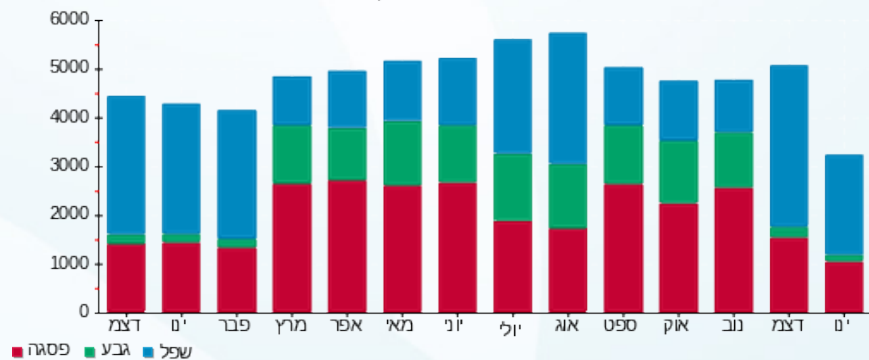



26/01/20 תאריך הפקה:
 21/01/20 תאריך קריאה נוכחית:
 22/12/19 תאריך קריאה קודמת:

שם דייר: קרוקס 14A
 שם אתר: קניון מול הים

לקוח/ה נכבד/ה, אנו מתכבדים להגיש את חישוב צריכת החשמל לתקופה 21/01/20 - 22/12/19:

קרוקס 3 - (3x41)00025207 - 14A

סה"כ לתשלום	מחיר לקוט"ש בא"ג	סה"כ צריכה בקוט"ש	קריאה נוכחית	קריאה קודמת	סוג צריכה	סוג תעריף
			31/12/19	22/12/19	פרטי חשבון עבור תאריכים:	
304.25 ₪	97.73	311.32	237,627.92	237,316.61	פסגה	777
21.57 ₪	59.22	36.43	123,930.35	123,893.92	גבע	778
231.47 ₪	36.48	634.50	183,039.69	182,405.19	שפל	779
			21/01/20	01/01/20	פרטי חשבון עבור תאריכים:	
554.27 ₪	93.10	595.35	238,223.28	237,627.92	פסגה	777
53.98 ₪	56.22	96.01	124,026.36	123,930.35	גבע	778
465.13 ₪	34.70	1,340.43	184,380.13	183,039.69	שפל	779

שילוט

סה"כ לתשלום	מחיר לקוט"ש בא"ג	סה"כ צריכה בקוט"ש	קריאה נוכחית	קריאה קודמת	סוג צריכה	סוג תעריף
			31/12/19	22/12/19	פרטי חשבון עבור תאריכים:	
0.00 ₪	97.73	0.00			פסגה	777
0.00 ₪	59.22	0.00			גבע	778
66.76 ₪	36.48	183.00			שפל	779

שילוט

סה"כ לדייר:

שיא ביקוש	סה"כ	שפל	גבע	פסגה
16.39	3,014.05	1,974.94	132.44	906.67
	1,630.67 ₪	696.60 ₪	75.55 ₪	858.53 ₪

סה"כ צריכה
 סה"כ לתשלום

200.95 ₪	תשלום קבוע	לא כולל מע"מ
3.79 ₪	תשלום עבור גודל חיבור בKVA (3x41)	
0.947	מקדם הספק	
0.00 ₪	תשלום עבור מקדם הספק	
1,902.17 ₪	סה"כ לתשלום	





התפלגות חיוב בש"ח לפי תעו"ז



- פסגה (858.53 ש"ח)
- גבע (75.55 ש"ח)
- שפל (696.60 ש"ח)

הסטוריית צריכה בקוט"ש

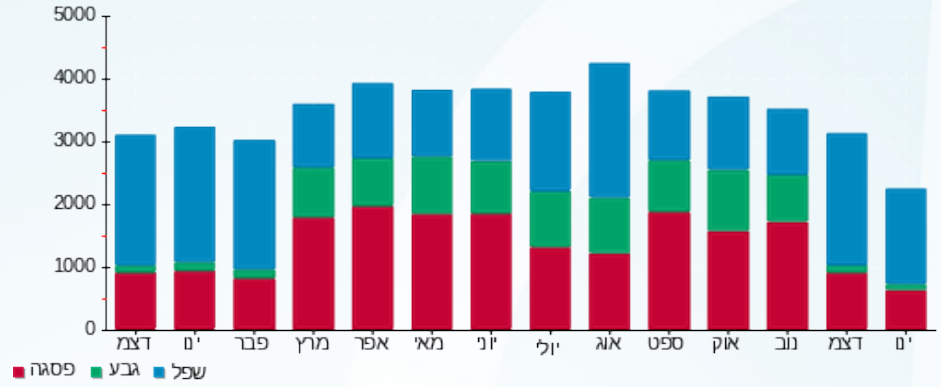

26/01/20 תאריך הפקה:
 21/01/20 תאריך קריאה נוכחית:
 22/12/19 תאריך קריאה קודמת:

שם דייר: קרייזי לין 13
 שם אתר: קניון מול הים

לקוח/ה נכבד/ה, אנו מתכבדים להגיש את חישוב צריכת החשמל לתקופה 21/01/20 - 22/12/19:

קרייזי לין 13 - 5 - 00025207(3x50)

סוג תעריף	סוג צריכה	קריאה קודמת	קריאה נוכחית	סה"כ צריכה בקוט"ש	מחיר לקוט"ש בא"ג	סה"כ לתשלום
פרטי חשבון עבור תאריכים:						
777	פסגה	22/12/19	31/12/19	421.27	97.73	411.70 ₪
778	גבע	178,730.08	178,755.51	25.43	59.22	15.06 ₪
779	שפל	193,559.25	194,245.58	686.33	36.48	250.37 ₪
פרטי חשבון עבור תאריכים:						
777	פסגה	279,094.83	279,901.18	806.34	93.10	750.71 ₪
778	גבע	178,755.51	178,817.07	61.56	56.22	34.61 ₪
779	שפל	194,245.58	195,524.20	1,278.63	34.70	443.68 ₪

סה"כ לדייר:

פסגה	גבע	שפל	סה"כ	שיא ביקוש
1,227.61	86.99	1,964.95	3,279.55	19.75
₪ 1,162.41	₪ 49.67	₪ 694.06	₪ 1,906.13	

סה"כ צריכה
 סה"כ לתשלום

200.95 ₪	תשלום קבוע	
4.62 ₪	תשלום עבור גודל חיבור בKVA (3x50)	
0.989	מקדם הספק	
0.00 ₪	תשלום עבור מקדם הספק	
2,111.71 ₪	סה"כ לתשלום	לא כולל מע"מ

התפלגות חיוב בש"ח לפי תע"ז

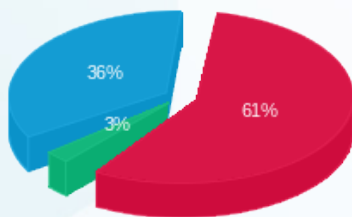

פסגה (₪ 1,162.41) 61%
 גבע (₪ 49.67) 3%
 שפל (₪ 694.06) 36%

הסטוריית צריכה בקוט"ש

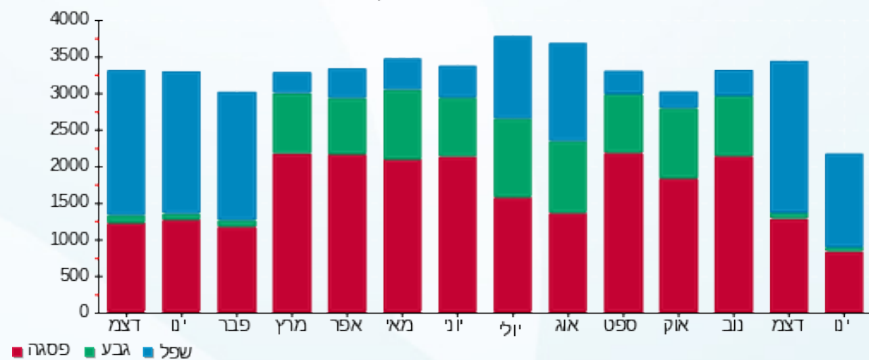



26/01/20 תאריך הפקה:
 21/01/20 תאריך קריאה נוכחית:
 22/12/19 תאריך קריאה קודמת:

שם דייר: רויאלטי 16
 שם אתר: קניון מול הים

לקוח/ה נכבד/ה, אנו מתכבדים להגיש את חישוב צריכת החשמל לתקופה 21/01/20 - 22/12/19:

רויאלטי 16 - 3 - 15091579 (3x25)

סוג תעריף	סוג צריכה	קריאה קודמת	קריאה נוכחית	סה"כ צריכה בקוט"ש	מחיר לקוט"ש בא"ג	סה"כ לתשלום
פרטי חשבון עבור תאריכים:						
777	פסגה	22/12/19	31/12/19	346.10	97.73	338.24 ₪
778	גבע	32,603.60	32,636.60	33.00	59.22	19.54 ₪
779	שפל	38,866.20	39,517.30	651.10	36.48	237.52 ₪
פרטי חשבון עבור תאריכים:						
777	פסגה	73,667.50	74,269.20	601.70	93.10	560.18 ₪
778	גבע	32,636.60	32,713.10	76.50	56.22	43.01 ₪
779	שפל	39,517.30	40,637.80	1,120.50	34.70	388.81 ₪

סה"כ לדייר:

פסגה	גבע	שפל	סה"כ	שיא ביקוש
947.80	109.50	1,771.60	2,828.90	27.88
₪ 898.43	₪ 62.55	₪ 626.33	₪ 1,587.31	

סה"כ צריכה
 סה"כ לתשלום

200.95 ₪	תשלום קבוע	לא כולל מע"מ
2.31 ₪	תשלום עבור גודל חיבור בKVA (3x25)	
0.959	מקדם הספק	
0.00 ₪	תשלום עבור מקדם הספק	
1,790.57 ₪	סה"כ לתשלום	

התפלגות חיוב בש"ח לפי תע"ז

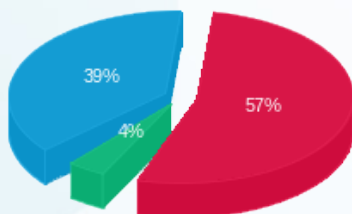

פסגה (898.43 ₪) 57%
 גבע (62.55 ₪) 4%
 שפל (626.33 ₪) 39%

הסטוריית צריכה בקוט"ש

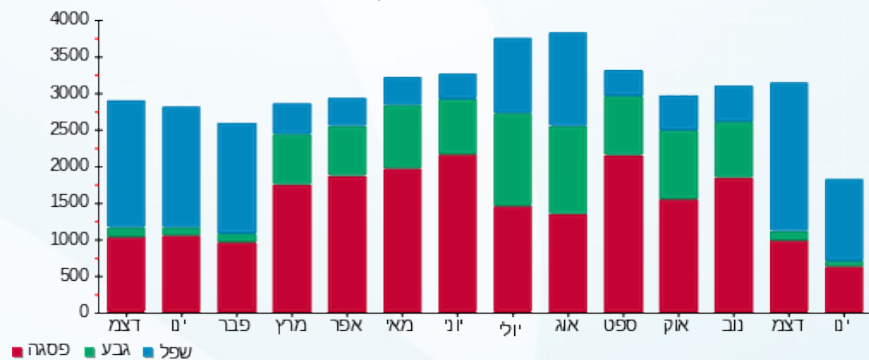



26/01/20 תאריך הפקה:
 21/01/20 תאריך קריאה נוכחית:
 22/12/19 תאריך קריאה קודמת:

שם דייר: רנואר 66
 שם אתר: קניון מול הים

לקוח/ה נכבד/ה, אנו מתכבדים להגיש את חישוב צריכת החשמל לתקופה 21/01/20 - 22/12/19:

רנואר 66 - 1 - 00022177 (3x400)

סוג תעריף	סוג צריכה	קריאה קודמת	קריאה נוכחית	סה"כ צריכה בקוט"ש	מחיר לקוט"ש בא"ג	סה"כ לתשלום
פרטי חשבון עבור תאריכים:						
		22/12/19	31/12/19			
777	פסגה	1,226,668.22	1,228,052.05	1,383.84	97.73	1,352.42 ₪
778	גבע	752,063.09	752,228.72	165.63	59.22	98.08 ₪
779	שפל	984,023.71	986,999.92	2,976.21	36.48	1,085.72 ₪
פרטי חשבון עבור תאריכים:						
		01/01/20	21/01/20			
777	פסגה	1,228,052.05	1,230,408.77	2,356.72	93.10	2,194.11 ₪
778	גבע	752,228.72	752,545.28	316.56	56.22	177.97 ₪
779	שפל	986,999.92	992,137.64	5,137.72	34.70	1,782.79 ₪

שילוט

סוג תעריף	סוג צריכה	קריאה קודמת	קריאה נוכחית	סה"כ צריכה בקוט"ש	מחיר לקוט"ש בא"ג	סה"כ לתשלום
פרטי חשבון עבור תאריכים:						
		22/12/19	31/12/19			
777	פסגה			0.00	97.73	0.00 ₪
778	גבע			0.00	59.22	0.00 ₪
779	שפל			131.00	36.48	47.79 ₪

שילוט

סה"כ לדייר:

פסגה	גבע	שפל	סה"כ	שיא ביקוש
3,740.56	482.18	8,113.93	12,336.67	76.71
₪ 3,546.53	₪ 276.05	₪ 2,868.51	₪ 6,691.09	

סה"כ צריכה
 סה"כ לתשלום

200.95 ₪	תשלום קבוע	לא כולל מע"מ
36.97 ₪	תשלום עבור גודל חיבור בKVA (3x400)	
0.994	מקדם הספק	
0.00 ₪	תשלום עבור מקדם הספק	
6,976.80 ₪	סה"כ לתשלום	





התפלגות חיוב בש"ח לפי תעו"ז

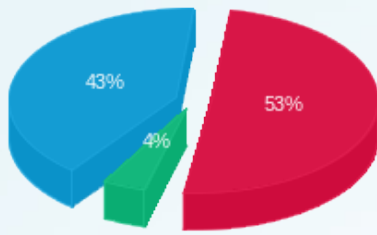

■ פסגה (3,546.53) ש"ח
■ גבע (276.05) ש"ח
■ שפל (2,868.51) ש"ח

הסטוריית צריכה בקוט"ש

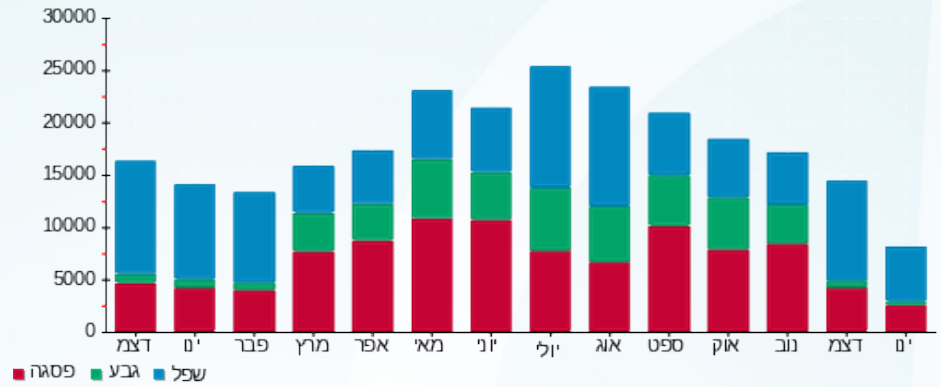



26/01/20 תאריך הפקה:
 21/01/20 תאריך קריאה נוכחית:
 22/12/19 תאריך קריאה קודמת:

שם דייר: שופסטייל 83
 שם אתר: קניון מול הים

לקוח/ה נכבד/ה, אנו מתכבדים להגיש את חישוב צריכת החשמל לתקופה 21/01/20 - 22/12/19:

שופסטייל 83 - 1 - 00023633 (3x25)

סוג תעריף	סוג צריכה	קריאה קודמת	קריאה נוכחית	סה"כ צריכה בקוט"ש	מחיר לקוט"ש בא"ג	סה"כ לתשלום
פרטי חשבון עבור תאריכים:						
777	פסגה	22/12/19	31/12/19	58.85	97.73	2,078.38
778	גבע	910.74	915.31	4.57	59.22	2,019.53
779	שפל	1,262.26	1,386.62	124.36	36.48	915.31
פרטי חשבון עבור תאריכים:						
777	פסגה	01/01/20	21/01/20	115.07	93.10	2,193.45
778	גבע	915.31	926.91	11.60	56.22	2,078.38
779	שפל	1,386.62	1,588.89	202.27	34.70	926.91

סה"כ לדייר:

פסגה	גבע	שפל	סה"כ	שיא ביקוש
173.92	16.17	326.63	516.73	8.89
164.65 ₪	9.23 ₪	115.55 ₪	289.43 ₪	

סה"כ צריכה
 סה"כ לתשלום

200.95 ₪	תשלום קבוע	
2.31 ₪	תשלום עבור גודל חיבור בKVA (3x25)	
0.997	מקדם הספק	
0.00 ₪	תשלום עבור מקדם הספק	
492.69 ₪	סה"כ לתשלום	לא כולל מע"מ

התפלגות חיוב בש"ח לפי תעו"ז

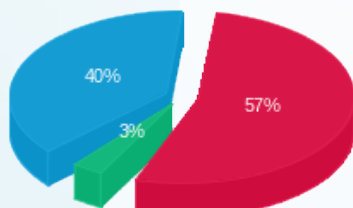

פסגה (164.65 ₪) 57%
 גבע (9.23 ₪) 40%
 שפל (115.55 ₪) 3%

הסטוריית צריכה בקוט"ש

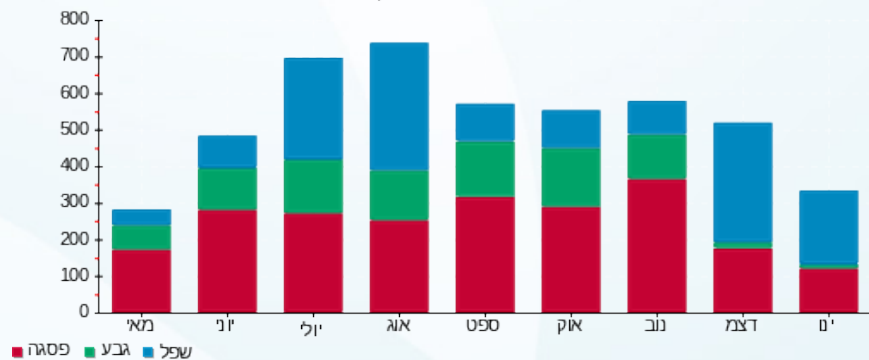

פסגה גבע שפל





26/01/20 תאריך הפקה:
 21/01/20 תאריך קריאה נוכחית:
 22/12/19 תאריך קריאה קודמת:

שם דייר: שיאומי 58
 שם אתר: קניון מול הים

לקוח/ה נכבד/ה, אנו מתכבדים להגיש את חישוב צריכת החשמל לתקופה 21/01/20 - 22/12/19:

שיאומי 58 - 2 - 00020411 (3x40)

סוג תעריף	סוג צריכה	קריאה קודמת	קריאה נוכחית	סה"כ צריכה בקוט"ש	מחיר לקוט"ש בא"ג	סה"כ לתשלום
פרטי חשבון עבור תאריכים:						
		22/12/19	31/12/19			
777	פסגה	405,455.62	405,746.79	291.17	97.73	284.56 ₪
778	גבע	261,576.41	261,619.11	42.70	59.22	25.29 ₪
779	שפל	333,158.32	333,774.57	616.25	36.48	224.81 ₪
פרטי חשבון עבור תאריכים:						
		01/01/20	21/01/20			
777	פסגה	405,746.79	406,236.33	489.55	93.10	455.77 ₪
778	גבע	261,619.11	261,723.76	104.66	56.22	58.84 ₪
779	שפל	333,774.57	334,871.86	1,097.29	34.70	380.76 ₪

סה"כ לדייר:

פסגה	גבע	שפל	סה"כ	שיא ביקוש
780.71	147.36	1,713.54	2,641.61	20.28
₪ 740.33	₪ 84.13	₪ 605.57	₪ 1,430.02	

סה"כ צריכה
 סה"כ לתשלום

200.95 ₪	תשלום קבוע תשלום עבור גודל חיבור בKVA (3x40)	לא כולל מע"מ
3.70 ₪		
0.999	מקדם הספק	
0.00 ₪	תשלום עבור מקדם הספק	
1,634.66 ₪	סה"כ לתשלום	

התפלגות חיוב בש"ח לפי תע"ר

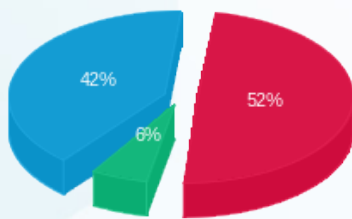

פסגה (₪ 740.33) 52%
 גבע (₪ 84.13) 6%
 שפל (₪ 605.57) 42%

הסטוריית צריכה בקוט"ש

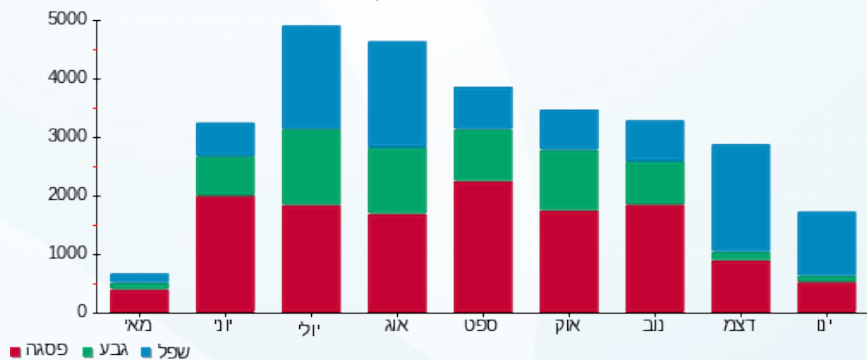

26/01/20 תאריך הפקה:
 21/01/20 תאריך קריאה נוכחית:
 22/12/19 תאריך קריאה קודמת:

שם דייר: תיק התיקים 42 ב'
 שם אתר: קניון מול הים

לקוח/ה נכבד/ה, אנו מתכבדים להגיש את חישוב צריכת החשמל לתקופה 21/01/20 - 22/12/19:

תיק התיקים 42 ב' - 3 - 18017307(3x40)

סוג תעריף	סוג צריכה	קריאה קודמת	קריאה נוכחית	סה"כ צריכה בקוט"ש	מחיר לקוט"ש בא"ג	סה"כ לתשלום
פרטי חשבון עבור תאריכים:						
		22/12/19	31/12/19			
777	פסגה	19,181.80	19,319.30	137.50	97.73	134.38 ₪
778	גבע	8,389.60	8,403.10	13.50	59.22	7.99 ₪
779	שפל	10,169.80	10,424.80	255.00	36.48	93.02 ₪
פרטי חשבון עבור תאריכים:						
		01/01/20	21/01/20			
777	פסגה	19,319.30	19,542.50	223.20	93.10	207.80 ₪
778	גבע	8,403.10	8,438.20	35.10	56.22	19.73 ₪
779	שפל	10,424.80	10,938.80	514.00	34.70	178.36 ₪

סה"כ לדייר:

פסגה	גבע	שפל	סה"כ	שיא ביקוש
360.70	48.60	769.00	1,178.30	9.58
₪ 342.18	₪ 27.73	₪ 271.38	₪ 641.29	

סה"כ צריכה
 סה"כ לתשלום

200.95 ₪	תשלום קבוע תשלום עבור גודל חיבור בKVA (3x40)	לא כולל מע"מ
3.70 ₪		
0.926		
0.00 ₪		
845.93 ₪	סה"כ לתשלום	

התפלגות חיוב בש"ח לפי תע"ז

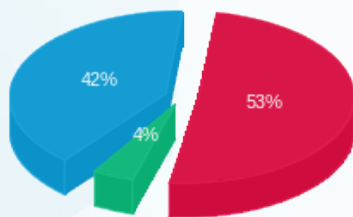

פסגה (342.18 ₪) 53%
 גבע (27.73 ₪) 4%
 שפל (271.38 ₪) 42%

הסטוריית צריכה בקוט"ש

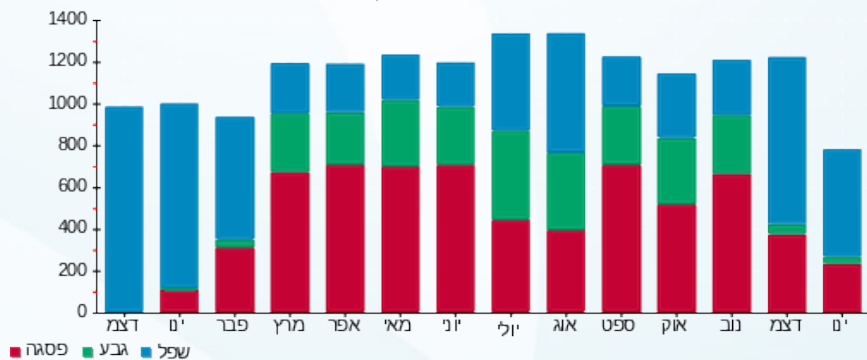

26/01/20 תאריך הפקה:
 21/01/20 תאריך קריאה נוכחית:
 22/12/19 תאריך קריאה קודמת:

שם דייר: תכטי נלי 27D
 שם אתר: קניון מול הים

לקוח/ה נכבד/ה, אנו מתכבדים להגיש את חישוב צריכת החשמל לתקופה 21/01/20 - 22/12/19:

תכטי נלי 2 - 15091579 (3x40) - 27D

סוג תעריף	סוג צריכה	קריאה קודמת	קריאה נוכחית	סה"כ צריכה בקוט"ש	מחיר לקוט"ש בא"ג	סה"כ לתשלום
פרטי חשבון עבור תאריכים:						
777	פסגה	22/12/19	31/12/19	16.50	97.73	16.13 ₪
778	גבע	1,234.70	1,235.40	0.70	59.22	0.41 ₪
779	שפל	1,525.50	1,549.50	24.00	36.48	8.76 ₪
פרטי חשבון עבור תאריכים:						
777	פסגה	01/01/20	21/01/20	31.50	93.10	29.33 ₪
778	גבע	1,235.40	1,237.30	1.90	56.22	1.07 ₪
779	שפל	1,549.50	1,596.20	46.70	34.70	16.20 ₪

סה"כ לדייר:

פסגה	גבע	שפל	סה"כ	שיא ביקוש
48.00	2.60	70.70	121.30	0.69
₪ 45.45	₪ 1.48	₪ 24.96	₪ 71.89	

סה"כ צריכה
 סה"כ לתשלום

200.95 ₪	תשלום קבוע	לא כולל מע"מ
3.70 ₪	תשלום עבור גודל חיבור בKVA (3x40)	
0.991	מקדם הספק	
0.00 ₪	תשלום עבור מקדם הספק	
276.54 ₪	סה"כ לתשלום	

התפלגות חיוב בש"ח לפי תע"ז

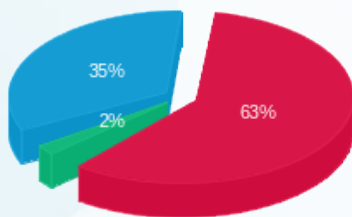

פסגה (45.45 ₪) 63%
 גבע (1.48 ₪) 35%
 שפל (24.96 ₪) 2%

הסטוריית צריכה בקוט"ש

