

27/01/20 תאריך הפקה:
 22/01/20 תאריך קריאה נוכחית:
 23/12/19 תאריך קריאה קודמת:

שם דייר: 302 עובדים ספיס בע"מ
 שם אתר: סוהו נתניה

לקוח/ה נכבד/ה, אנו מתכבדים להגיש את חישוב צריכת החשמל לתקופה 22/01/20 - 23/12/19:

משרד 302 - עובדים ספיס בע"מ - 2 - 16193807(3x40)

סוג תעריף	סוג צריכה	קריאה קודמת	קריאה נוכחית	סה"כ צריכה בקוט"ש	מחיר לקוט"ש בא"ג	סה"כ לתשלום
פרטי חשבון עבור תאריכים:						
777	פסגה	23/12/19	31/12/19	86.40	97.73	84.44 ₪
778	גבע	658.20	675.30	17.10	59.22	10.13 ₪
779	שפל	1,566.40	1,773.90	207.50	36.48	75.70 ₪
פרטי חשבון עבור תאריכים:						
777	פסגה	01/01/20	22/01/20	185.10	93.10	172.33 ₪
778	גבע	675.30	712.90	37.60	56.22	21.14 ₪
779	שפל	1,773.90	2,186.80	412.90	34.70	143.28 ₪

סה"כ לדייר:

שיא ביקוש	סה"כ	שפל	גבע	פסגה
12.91	946.60	620.40	54.70	271.50
	₪ 507.00	₪ 218.97	₪ 31.27	₪ 256.77

סה"כ צריכה
 סה"כ לתשלום

200.95 ₪	תשלום קבוע	
50.78 ₪	תשלום עבור גודל חיבור בKVA (3x40)	
758.74 ₪	סה"כ לתשלום	לא כולל מע"מ

התפלגות חיוב בש"ח לפי תעו"ז

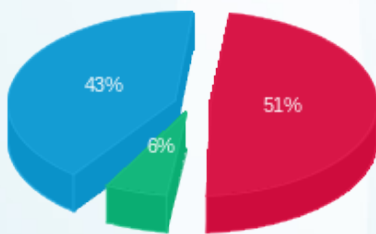

פסגה (256.77 ₪) ■
 גבע (31.27 ₪) ■
 שפל (218.97 ₪) ■

הסטוריית צריכה בקוט"ש

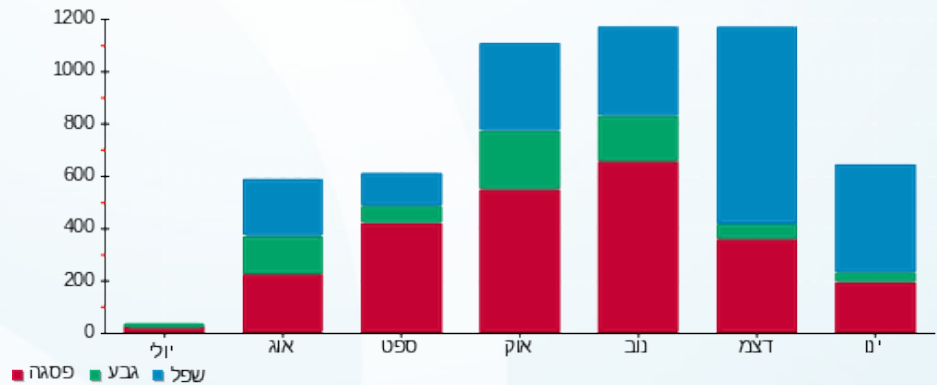



27/01/20

תאריך הפקה:

שם דייר: 304 מיהיי פיתוח בע"מ (אוליבר אביטובול)

22/01/20

תאריך קריאה נוכחית:

שם אתר: סוהו נתניה

23/12/19

תאריך קריאה קודמת:

לקוח/ה נכבד/ה, אנו מתכבדים להגיש את חישוב צריכת החשמל לתקופה 22/01/20 - 23/12/19:

משרד 304 - מיהיי פיתוח בע"מ (אוליבר אביטובול) - 3 - 16193807(3x40)

סוג תעריף	סוג צריכה	קריאה קודמת	קריאה נוכחית	סה"כ צריכה בקוט"ש	מחיר לקוט"ש בא"ג	סה"כ לתשלום
פרטי חשבון עבור תאריכים:						
777	פסגה	23/12/19	31/12/19	138.80	97.73	135.65 ₪
778	גבע	781.30	817.20	35.90	59.22	21.26 ₪
779	שפל	1,734.80	2,089.60	354.80	36.48	129.43 ₪
פרטי חשבון עבור תאריכים:						
777	פסגה	01/01/20	22/01/20	383.70	93.10	357.22 ₪
778	גבע	817.20	912.10	94.90	56.22	53.35 ₪
779	שפל	2,089.60	3,173.80	1,084.20	34.70	376.22 ₪

סה"כ לדייר:

שיא ביקוש	סה"כ	שפל	גבע	פסגה
262.74	2,092.30	1,439.00	130.80	522.50
	1,073.14 ₪	505.65 ₪	74.61 ₪	492.87 ₪

סה"כ צריכה
סה"כ לתשלום

200.95 ₪	תשלום קבוע	
50.78 ₪	תשלום עבור גודל חיבור בKVA (3x40)	
1,324.87 ₪	סה"כ לתשלום	לא כולל מע"מ

התפלגות חיוב בש"ח לפי תעו"ז

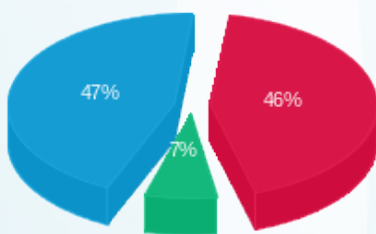

פסגה (492.87 ₪) 47%
גבע (74.61 ₪) 7%
שפל (505.65 ₪) 46%

הסטוריית צריכה בקוט"ש

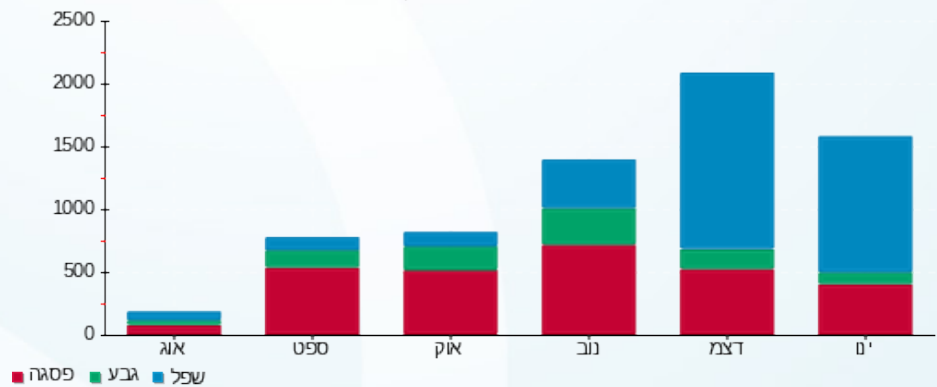



27/01/20

תאריך הפקה:

שם דייר: 305 מ.מ שיא אחזקות

22/01/20

תאריך קריאה נוכחית:

שם אתר: סוהו נתניה

23/12/19

תאריך קריאה קודמת:

לקוח/ה נכבד/ה, אנו מתכבדים להגיש את חישוב צריכת החשמל לתקופה 22/01/20 - 23/12/19:

305 מ.מ שיא אחזקות - 1 - 16092248(3x40)

סוג תעריף	סוג צריכה	קריאה קודמת	קריאה נוכחית	סה"כ צריכה בקוט"ש	מחיר לקוט"ש בא"ג	סה"כ לתשלום
פרטי חשבון עבור תאריכים:						
777	פסגה	23/12/19	31/12/19	34.00	97.73	33.23 ₪
778	גבע	532.90	536.00	3.10	59.22	1.84 ₪
779	שפל	1,102.70	1,210.70	108.00	36.48	39.40 ₪
פרטי חשבון עבור תאריכים:						
777	פסגה	01/01/20	22/01/20	69.20	93.10	64.43 ₪
778	גבע	536.00	547.00	11.00	56.22	6.18 ₪
779	שפל	1,210.70	1,515.00	304.30	34.70	105.59 ₪

סה"כ לדייר:

פסגה	גבע	שפל	סה"כ	שיא ביקוש
103.20	14.10	412.30	529.60	12.46
₪ 97.65	₪ 8.02	₪ 144.99	₪ 250.66	

סה"כ צריכה
סה"כ לתשלום

200.95 ₪	תשלום קבוע	
50.78 ₪	תשלום עבור גודל חיבור בKVA (3x40)	
502.40 ₪	סה"כ לתשלום	לא כולל מע"מ

התפלגות חיוב בש"ח לפי תעו"ז

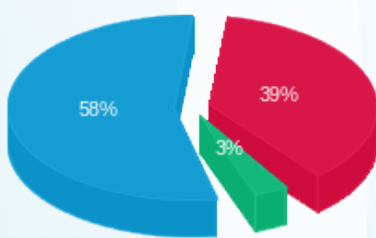

פסגה (97.65 ₪) ■
גבע (8.02 ₪) ■
שפל (144.99 ₪) ■

הסטוריית צריכה בקוט"ש

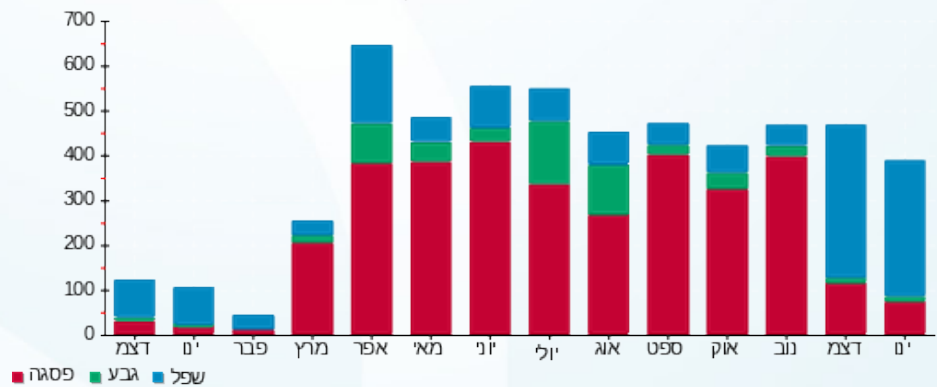

27/01/20 תאריך הפקה:
 22/01/20 תאריך קריאה נוכחית:
 23/12/19 תאריך קריאה קודמת:

שם דייר: 306 סיון ניהול נכסים בע"מ
 שם אתר: סוהו נתניה

לקוח/ה נכבד/ה, אנו מתכבדים להגיש את חישוב צריכת החשמל לתקופה 22/01/20 - 23/12/19:

משרד 306 - סיון ניהול נכסים בע"מ - 2 - 16092248(3x40)

סוג תעריף	סוג צריכה	קריאה קודמת	קריאה נוכחית	סה"כ צריכה בקוט"ש	מחיר לקוט"ש בא"ג	סה"כ לתשלום
פרטי חשבון עבור תאריכים:						
777	פסגה	23/12/19	31/12/19	121.60	97.73	118.84 ₪
778	גבע	2,430.10	2,459.00	28.90	59.22	17.11 ₪
779	שפל	4,175.20	4,479.50	304.30	36.48	111.01 ₪
פרטי חשבון עבור תאריכים:						
777	פסגה	01/01/20	22/01/20	413.90	93.10	385.34 ₪
778	גבע	2,459.00	2,517.50	58.50	56.22	32.89 ₪
779	שפל	4,479.50	5,350.60	871.10	34.70	302.27 ₪

סה"כ לדייר:

שיא ביקוש	סה"כ	שפל	גבע	פסגה
20.40	1,798.30	1,175.40	87.40	535.50
	₪ 967.46	₪ 413.28	₪ 50.00	₪ 504.18

סה"כ צריכה
 סה"כ לתשלום

200.95 ₪	תשלום קבוע	
50.78 ₪	תשלום עבור גודל חיבור בKVA (3x40)	
1,219.20 ₪	סה"כ לתשלום	לא כולל מע"מ

התפלגות חיוב בש"ח לפי תעו"ז

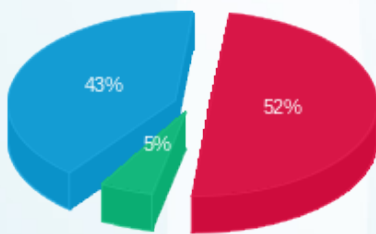

פסגה (₪ 504.18) ■
 גבע (₪ 50.003) ■
 שפל (₪ 413.28) ■

הסטוריית צריכה בקוט"ש

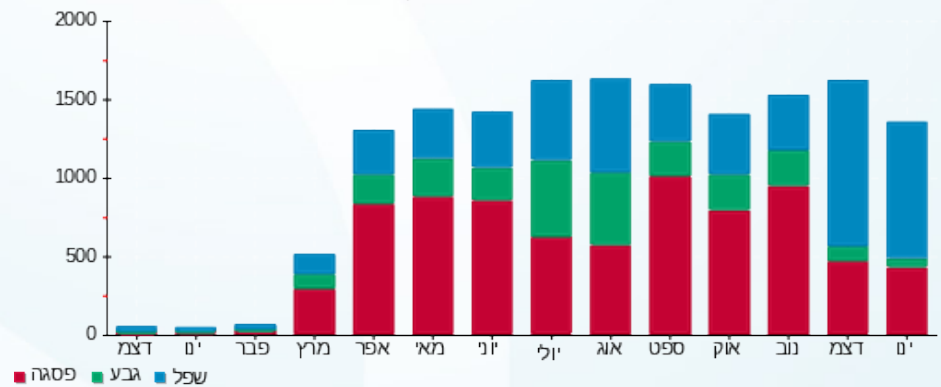



27/01/20 תאריך הפקה:
 22/01/20 תאריך קריאה נוכחית:
 23/12/19 תאריך קריאה קודמת:

שם דייר: 307 גוברין ראובן
 שם אתר: סוהו נתניה

לקוח/ה נכבד/ה, אנו מתכבדים להגיש את חישוב צריכת החשמל לתקופה 22/01/20 - 23/12/19:

משרד 307 - גוברין ראובן - 3 - 16092248(3x40)

סוג תעריף	סוג צריכה	קריאה קודמת	קריאה נוכחית	סה"כ צריכה בקוט"ש	מחיר לקוט"ש בא"ג	סה"כ לתשלום
פרטי חשבון עבור תאריכים:						
777	פסגה	23/12/19	31/12/19	14.30	97.73	13.98 ₪
778	גבע	163.40	163.90	0.50	59.22	0.30 ₪
779	שפל	256.90	285.00	28.10	36.48	10.25 ₪
פרטי חשבון עבור תאריכים:						
777	פסגה	01/01/20	22/01/20	38.70	93.10	36.03 ₪
778	גבע	163.90	165.00	1.10	56.22	0.62 ₪
779	שפל	285.00	355.20	70.20	34.70	24.36 ₪

סה"כ לדייר:

פסגה	גבע	שפל	סה"כ	שיא ביקוש
53.00	1.60	98.30	152.90	4.46
₪ 50.01	₪ 0.91	₪ 34.61	₪ 85.53	

סה"כ צריכה
 סה"כ לתשלום

200.95 ₪	תשלום קבוע	
50.78 ₪	תשלום עבור גודל חיבור בKVA (3x40)	
337.26 ₪	סה"כ לתשלום	לא כולל מע"מ

התפלגות חיוב בש"ח לפי תעו"ז

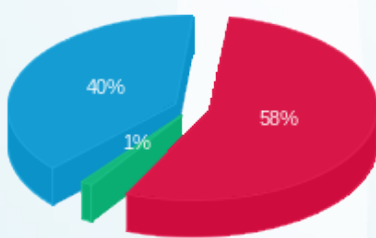

פסגה (50.005 ₪)
 גבע (0.91 ₪)
 שפל (34.61 ₪)

הסטוריית צריכה בקוט"ש

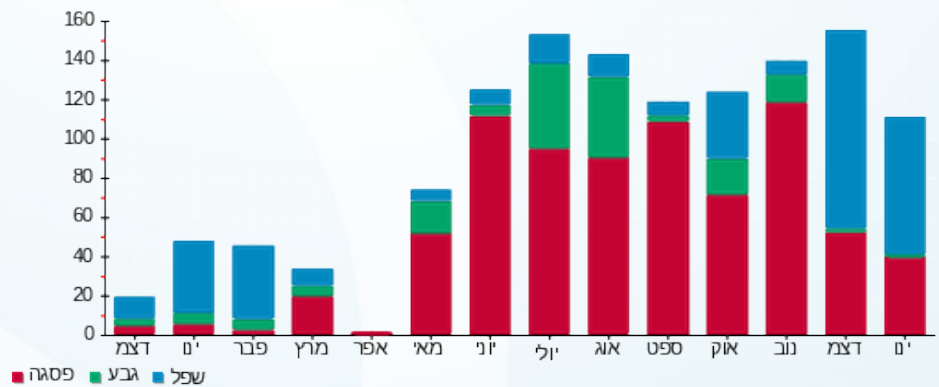

27/01/20 תאריך הפקה:
 22/01/20 תאריך קריאה נוכחית:
 23/12/19 תאריך קריאה קודמת:

שם דייר: 308 א מילון פרוספר
 שם אתר: סוהו נתניה

לקוח/ה נכבד/ה, אנו מתכבדים להגיש את חישוב צריכת החשמל לתקופה 22/01/20 - 23/12/19:

308 א מילון פרוספר - 3 - 16193803(3x40)

סוג תעריף	סוג צריכה	קריאה קודמת	קריאה נוכחית	סה"כ צריכה בקוט"ש	מחיר לקוט"ש בא"ג	סה"כ לתשלום
פרטי חשבון עבור תאריכים:						
		23/12/19	31/12/19			
777	פסגה	0.00	0.00	0.00	97.73	0.00 ₪
778	גבע	0.00	0.00	0.00	59.22	0.00 ₪
779	שפל	0.00	0.00	0.00	36.48	0.00 ₪
פרטי חשבון עבור תאריכים:						
		01/01/20	22/01/20			
777	פסגה	0.00	0.00	0.00	93.10	0.00 ₪
778	גבע	0.00	0.00	0.00	56.22	0.00 ₪
779	שפל	0.00	0.00	0.00	34.70	0.00 ₪

סה"כ לדייר:

פסגה	גבע	שפל	סה"כ	שיא ביקוש
0.00	0.00	0.00	0.00	
0.00 ₪	0.00 ₪	0.00 ₪	0.00 ₪	

סה"כ צריכה
 סה"כ לתשלום

200.95 ₪	תשלום קבוע	
50.78 ₪	תשלום עבור גודל חיבור ב KVA (3x40)	
251.73 ₪	סה"כ לתשלום	לא כולל מע"מ



27/01/20 תאריך הפקה:
 22/01/20 תאריך קריאה נוכחית:
 23/12/19 תאריך קריאה קודמת:

שם דייר: 308 ב מילון פרוספר
 שם אתר: סוהו נתניה

לקוח/ה נכבד/ה, אנו מתכבדים להגיש את חישוב צריכת החשמל לתקופה 22/01/20 - 23/12/19:

308 ב מילון פרוספר - 4 - 16193803(3x40)

סוג תעריף	סוג צריכה	קריאה קודמת	קריאה נוכחית	סה"כ צריכה בקוט"ש	מחיר לקוט"ש בא"ג	סה"כ לתשלום
פרטי חשבון עבור תאריכים:						
		23/12/19	31/12/19			
777	פסגה	10.30	10.30	0.00	97.73	0.00 ₪
778	גבע	0.00	0.00	0.00	59.22	0.00 ₪
779	שפל	16.30	16.30	0.00	36.48	0.00 ₪
פרטי חשבון עבור תאריכים:						
		01/01/20	22/01/20			
777	פסגה	10.30	10.30	0.00	93.10	0.00 ₪
778	גבע	0.00	0.00	0.00	56.22	0.00 ₪
779	שפל	16.30	16.30	0.00	34.70	0.00 ₪

סה"כ לדייר:

פסגה	גבע	שפל	סה"כ	שיא ביקוש
0.00	0.00	0.00	0.00	
0.00 ₪	0.00 ₪	0.00 ₪	0.00 ₪	

סה"כ צריכה
 סה"כ לתשלום

200.95 ₪	תשלום קבוע	
50.78 ₪	תשלום עבור גודל חיבור בKVA (3x40)	
251.73 ₪	סה"כ לתשלום	לא כולל מע"מ

התפלגות חיוב בש"ח לפי תעו"ז

הסטוריית צריכה בקוט"ש

פסגה (0.00 ₪)
 גבע (0.00 ₪)
 שפל (0.00 ₪)

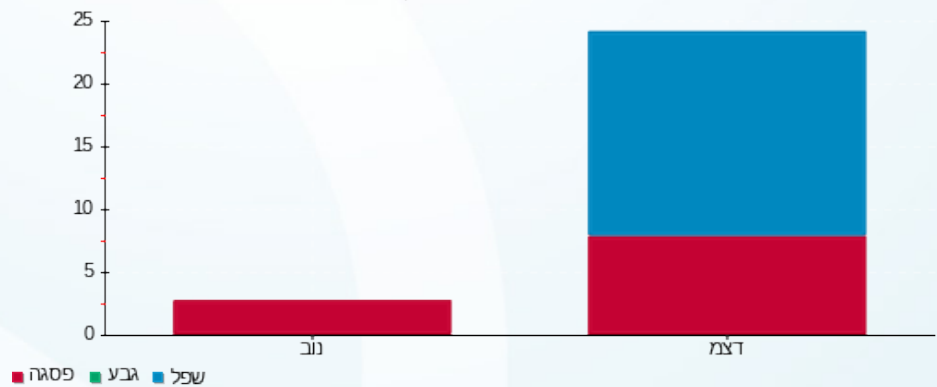

27/01/20 תאריך הפקה:
 22/01/20 תאריך קריאה נוכחית:
 23/12/19 תאריך קריאה קודמת:

שם דייר: 308 ג אברהם פיטוסי
 שם אתר: סוהו נתניה

לקוח/ה נכבד/ה, אנו מתכבדים להגיש את חישוב צריכת החשמל לתקופה 22/01/20 - 23/12/19:

308 ג אברהם פיטוסי - 1 - 16193805(3x40)

סוג תעריף	סוג צריכה	קריאה קודמת	קריאה נוכחית	סה"כ צריכה בקוט"ש	מחיר לקוט"ש בא"ג	סה"כ לתשלום
פרטי חשבון עבור תאריכים:						
		23/12/19	31/12/19			
777	פסגה	0.00	0.00	0.00	97.73	0.00 ₪
778	גבע	0.00	0.00	0.00	59.22	0.00 ₪
779	שפל	0.00	0.00	0.00	36.48	0.00 ₪
פרטי חשבון עבור תאריכים:						
		01/01/20	22/01/20			
777	פסגה	0.00	0.00	0.00	93.10	0.00 ₪
778	גבע	0.00	0.00	0.00	56.22	0.00 ₪
779	שפל	0.00	0.00	0.00	34.70	0.00 ₪

סה"כ לדייר:

פסגה	גבע	שפל	סה"כ	שיא ביקוש
0.00	0.00	0.00	0.00	
0.00 ₪	0.00 ₪	0.00 ₪	0.00 ₪	

סה"כ צריכה
 סה"כ לתשלום

200.95 ₪	תשלום קבוע	
50.78 ₪	תשלום עבור גודל חיבור ב KVA (3x40)	
251.73 ₪	סה"כ לתשלום	לא כולל מע"מ

27/01/20 תאריך הפקה:
 22/01/20 תאריך קריאה נוכחית:
 23/12/19 תאריך קריאה קודמת:

שם דייר: 309 קבוצת איציק תשובה
 שם אתר: סוהו נתניה

לקוח/ה נכבד/ה, אנו מתכבדים להגיש את חישוב צריכת החשמל לתקופה 22/01/20 - 23/12/19:

קבוצת איציק תשובה - 2 - (3x80)16193805

סה"כ לתשלום	מחיר לקוט"ש בא"ג	סה"כ צריכה בקוט"ש	קריאה נוכחית	קריאה קודמת	סוג צריכה	סוג תעריף
			31/12/19	23/12/19	פרטי חשבון עבור תאריכים:	
234.65 ₪	97.73	240.10	34,368.80	34,128.70	פסגה	777
22.03 ₪	59.22	37.20	7,844.80	7,807.60	גבע	778
216.51 ₪	36.48	593.50	17,113.50	16,520.00	שפל	779
			22/01/20	01/01/20	פרטי חשבון עבור תאריכים:	
458.33 ₪	93.10	492.30	34,861.10	34,368.80	פסגה	777
47.45 ₪	56.22	84.40	7,929.20	7,844.80	גבע	778
401.37 ₪	34.70	1,156.70	18,270.20	17,113.50	שפל	779

סה"כ לדייר:

שיא ביקוש	סה"כ	שפל	גבע	פסגה	סה"כ צריכה
144.87	2,604.20	1,750.20	121.60	732.40	סה"כ לתשלום
	1,380.34 ₪	617.88 ₪	69.48 ₪	692.98 ₪	

200.95 ₪	תשלום קבוע	לא כולל מע"מ
101.57 ₪	תשלום עבור גודל חיבור בKVA (3x80)	
1,682.86 ₪	סה"כ לתשלום	

התפלגות חיוב בש"ח לפי תעו"ז

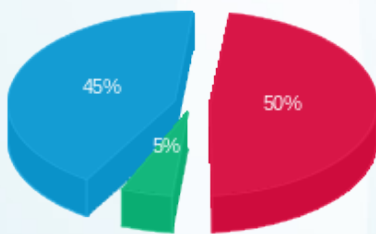

פסגה (692.98 ₪) ■
 גבע (69.48 ₪) ■
 שפל (617.88 ₪) ■

הסטוריית צריכה בקוט"ש

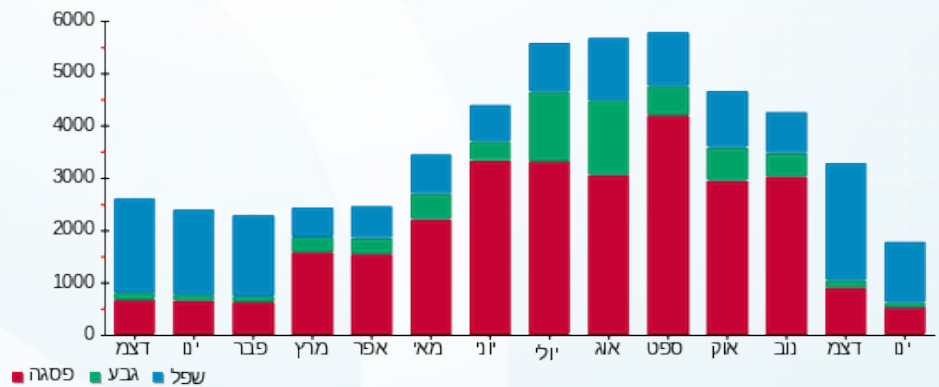

27/01/20 תאריך הפקה:
 22/01/20 תאריך קריאה נוכחית:
 23/12/19 תאריך קריאה קודמת:

שם דייר: 310 אילון את אילון חברת עורכי דין
 שם אתר: סוהו נתניה

לקוח/ה נכבד/ה, אנו מתכבדים להגיש את חישוב צריכת החשמל לתקופה 22/01/20 - 23/12/19:

משרד 310 - אילון את אילון חברת עורכי דין - 2 - 16193802(3x40)

סוג תעריף	סוג צריכה	קריאה קודמת	קריאה נוכחית	סה"כ צריכה בקוט"ש	מחיר לקוט"ש בא"ג	סה"כ לתשלום
פרטי חשבון עבור תאריכים:						
777	פסגה	23/12/19	31/12/19	29.80	97.73	29.12 ₪
778	גבע	593.40	599.10	5.70	59.22	3.38 ₪
779	שפל	1,212.40	1,304.40	92.00	36.48	33.56 ₪
פרטי חשבון עבור תאריכים:						
777	פסגה	01/01/20	22/01/20	87.30	93.10	81.28 ₪
778	גבע	599.10	611.20	12.10	56.22	6.80 ₪
779	שפל	1,304.40	1,514.00	209.60	34.70	72.73 ₪

סה"כ לדייר:

שיא ביקוש	סה"כ	שפל	גבע	פסגה
5.77	436.50	301.60	17.80	117.10
	₪ 226.87	₪ 106.29	₪ 10.18	₪ 110.40

סה"כ צריכה
 סה"כ לתשלום

200.95 ₪	תשלום קבוע	
50.78 ₪	תשלום עבור גודל חיבור בKVA (3x40)	
478.60 ₪	סה"כ לתשלום	לא כולל מע"מ

התפלגות חיוב בש"ח לפי תעו"ז

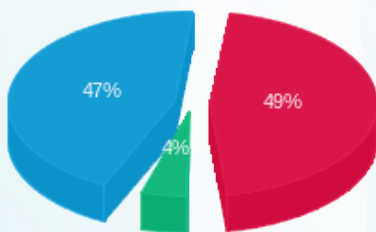

פסגה (110.40 ₪) 49%
 גבע (10.18 ₪) 47%
 שפל (106.29 ₪) 4%

הסטוריית צריכה בקוט"ש

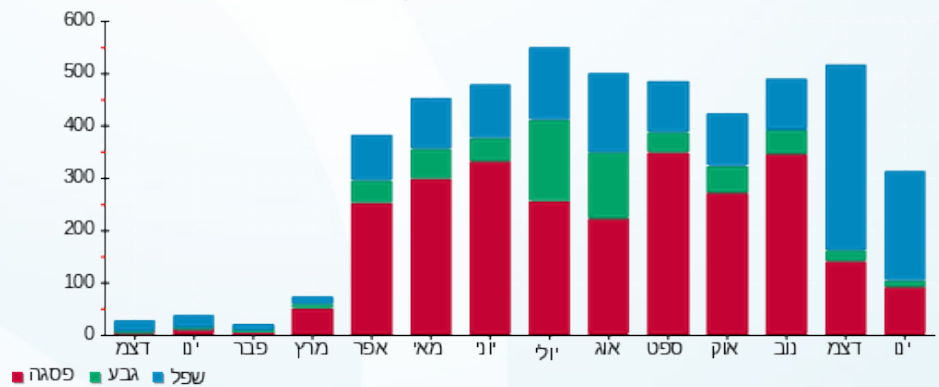

27/01/20 תאריך הפקדה:
 22/01/20 תאריך קריאה נוכחית:
 23/12/19 תאריך קריאה קודמת:

שם דייר: 311 דואני יצחק בע"מ
 שם אתר: סוהו נתניה

לקוח/ה נכבד/ה, אנו מתכבדים להגיש את חישוב צריכת החשמל לתקופה 22/01/20 - 23/12/19:

משרד 311 - דואני יצחק בע"מ - 3 - 16193802 (3x40)

סוג תעריף	סוג צריכה	קריאה קודמת	קריאה נוכחית	סה"כ צריכה בקוט"ש	מחיר לקוט"ש בא"ג	סה"כ לתשלום
פרטי חשבון עבור תאריכים:						
777	פסגה	23/12/19	31/12/19	43.50	97.73	42.51 ₪
778	גבע	377.10	383.90	6.80	59.22	4.03 ₪
779	שפל	619.80	721.00	101.20	36.48	36.92 ₪
פרטי חשבון עבור תאריכים:						
777	פסגה	01/01/20	22/01/20	172.70	93.10	160.78 ₪
778	גבע	383.90	398.00	14.10	56.22	7.93 ₪
779	שפל	721.00	1,049.80	328.80	34.70	114.09 ₪

סה"כ לדיר:

שיא ביקוש	סה"כ	שפל	גבע	פסגה
13.91	667.10	430.00	20.90	216.20
	₪ 366.26	₪ 151.01	₪ 11.95	₪ 203.30

סה"כ צריכה
 סה"כ לתשלום

200.95 ₪	תשלום קבוע	
50.78 ₪	תשלום עבור גודל חיבור בKVA (3x40)	
618.00 ₪	סה"כ לתשלום	לא כולל מע"מ

התפלגות חיוב בש"ח לפי תעו"ז

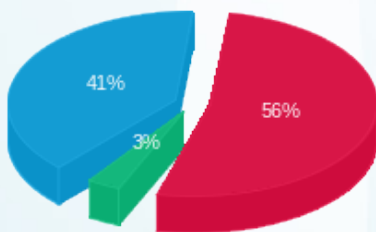

פסגה (203.30 ₪) 56%
 גבע (11.95 ₪) 3%
 שפל (151.01 ₪) 41%

הסטוריית צריכה בקוט"ש

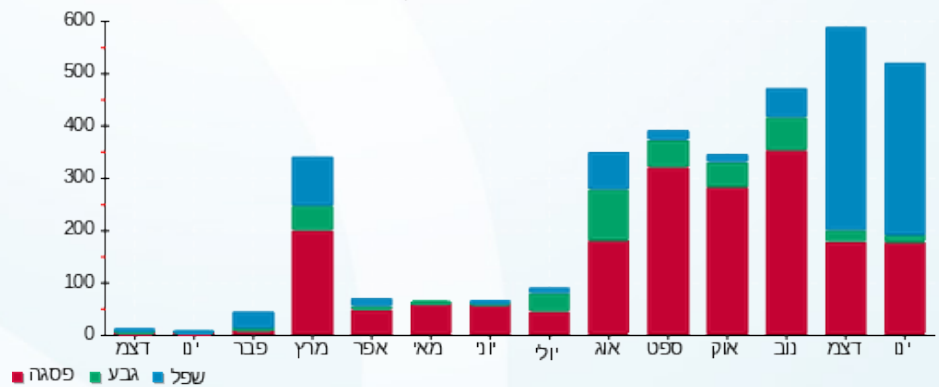



27/01/20 תאריך הפקה:
 22/01/20 תאריך קריאה נוכחית:
 23/12/19 תאריך קריאה קודמת:

שם דייר: 314 סרג'יקל תיאטר בע"מ
 שם אתר: סוהו נתניה

לקוח/ה נכבד/ה, אנו מתכבדים להגיש את חישוב צריכת החשמל לתקופה 22/01/20 - 23/12/19:

314 - סרג'יקל תיאטר בע"מ - 1 - 16193803(3x40)

סוג תעריף	סוג צריכה	קריאה קודמת	קריאה נוכחית	סה"כ צריכה בקוט"ש	מחיר לקוט"ש בא"ג	סה"כ לתשלום
פרטי חשבון עבור תאריכים:						
777	פסגה	23/12/19	31/12/19	564.30	97.73	7.23 ₪
778	גבע	182.10	182.50	0.40	59.22	0.24 ₪
779	שפל	284.10	301.90	17.80	36.48	6.49 ₪
פרטי חשבון עבור תאריכים:						
777	פסגה	01/01/20	22/01/20	628.80	93.10	60.05 ₪
778	גבע	182.50	196.60	14.10	56.22	7.93 ₪
779	שפל	301.90	497.50	195.60	34.70	67.87 ₪

סה"כ לדייר:

שיא ביקוש	סה"כ	שפל	גבע	פסגה
6.89	299.80	213.40	14.50	71.90
	149.81 ₪	74.37 ₪	8.16 ₪	67.28 ₪

סה"כ צריכה
 סה"כ לתשלום

200.95 ₪	תשלום קבוע	
50.78 ₪	תשלום עבור גודל חיבור בKVA (3x40)	
401.55 ₪	סה"כ לתשלום	לא כולל מע"מ

התפלגות חיוב בש"ח לפי תעו"ז

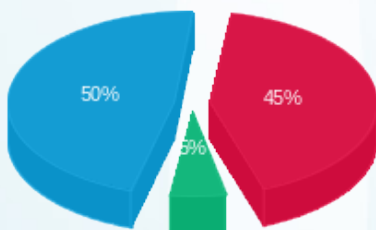

פסגה (67.28 ₪)
 גבע (8.16 ₪)
 שפל (74.37 ₪)

הסטוריית צריכה בקוט"ש

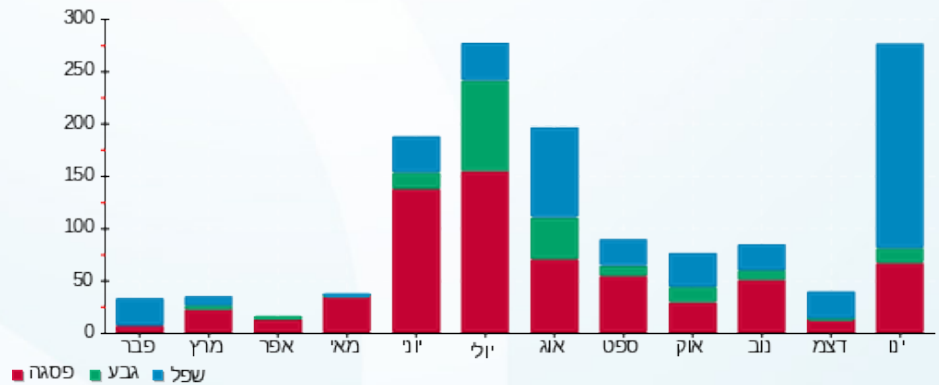

27/01/20 תאריך הפקה:
 22/01/20 תאריך קריאה נוכחית:
 23/12/19 תאריך קריאה קודמת:

שם דייר: 401 דקל שרותי מידע בע"מ
 שם אתר: סוהו נתניה

לקוח/ה נכבד/ה, אנו מתכבדים להגיש את חישוב צריכת החשמל לתקופה 22/01/20 - 23/12/19:

משרד 401 - דקל שרותי מידע - 1 - 16225068 (3x40)

סוג תעריף	סוג צריכה	קריאה קודמת	קריאה נוכחית	סה"כ צריכה בקוט"ש	מחיר לקוט"ש בא"ג	סה"כ לתשלום
פרטי חשבון עבור תאריכים:						
777	פסגה	23/12/19	31/12/19	20.60	97.73	20.13 ₪
778	גבע	505.40	511.50	6.10	59.22	3.61 ₪
779	שפל	1,215.90	1,289.30	73.40	36.48	26.78 ₪
פרטי חשבון עבור תאריכים:						
777	פסגה	01/01/20	22/01/20	55.40	93.10	51.58 ₪
778	גבע	511.50	527.30	15.80	56.22	8.88 ₪
779	שפל	1,289.30	1,505.70	216.40	34.70	75.09 ₪

סה"כ לדייר:

פסגה	גבע	שפל	סה"כ	שיא ביקוש
76.00	21.90	289.80	387.70	5.90
₪ 71.71	₪ 12.50	₪ 101.87	₪ 186.07	

סה"כ צריכה
 סה"כ לתשלום

200.95 ₪	תשלום קבוע	
50.78 ₪	תשלום עבור גודל חיבור בKVA (3x40)	
437.81 ₪	סה"כ לתשלום	לא כולל מע"מ

התפלגות חיוב בש"ח לפי תעו"ז

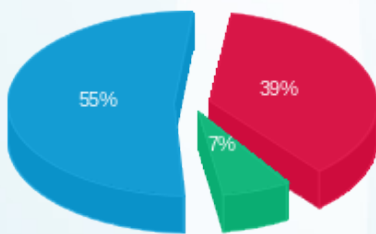

פסגה (₪ 71.71) ■
 גבע (₪ 12.50) ■
 שפל (₪ 101.87) ■

הסטוריית צריכה בקוט"ש

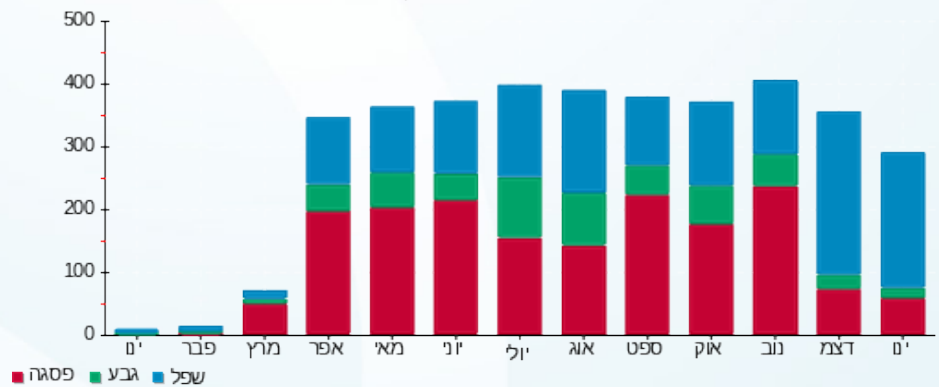

27/01/20 תאריך הפקה:
 22/01/20 תאריך קריאה נוכחית:
 23/12/19 תאריך קריאה קודמת:

שם דייר: 403 מרדכי חלפון גלפז
 שם אתר: סוהו נתניה

לקוח/ה נכבד/ה, אנו מתכבדים להגיש את חישוב צריכת החשמל לתקופה 22/01/20 - 23/12/19:

403 מרדכי חלפון גלפז - 3 - 16225068 (3x40)

סוג תעריף	סוג צריכה	קריאה קודמת	קריאה נוכחית	סה"כ צריכה בקוט"ש	מחיר לקוט"ש בא"ג	סה"כ לתשלום
פרטי חשבון עבור תאריכים:						
777	פסגה	23/12/19	31/12/19	116.40	97.73	113.76 ₪
778	גבע	1,558.30	1,586.40	28.10	59.22	16.64 ₪
779	שפל	3,293.40	3,563.80	270.40	36.48	98.64 ₪
פרטי חשבון עבור תאריכים:						
777	פסגה	01/01/20	22/01/20	280.80	93.10	261.42 ₪
778	גבע	1,586.40	1,650.80	64.40	56.22	36.21 ₪
779	שפל	3,563.80	4,211.90	648.10	34.70	224.89 ₪

סה"כ לדייר:

פסגה	גבע	שפל	סה"כ	שיא ביקוש
397.20	92.50	918.50	1,408.20	10.54
₪ 375.18	₪ 52.85	₪ 323.53	₪ 751.56	

סה"כ צריכה
 סה"כ לתשלום

200.95 ₪	תשלום קבוע	
50.78 ₪	תשלום עבור גודל חיבור בKVA (3x40)	
1,003.30 ₪	סה"כ לתשלום	לא כולל מע"מ

התפלגות חיוב בש"ח לפי תעו"ז

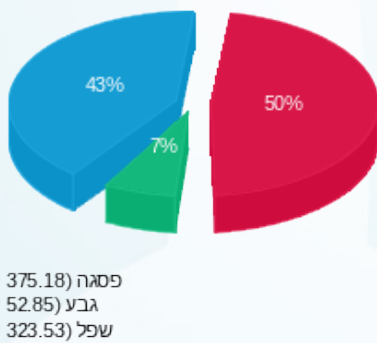

הסטוריית צריכה בקוט"ש

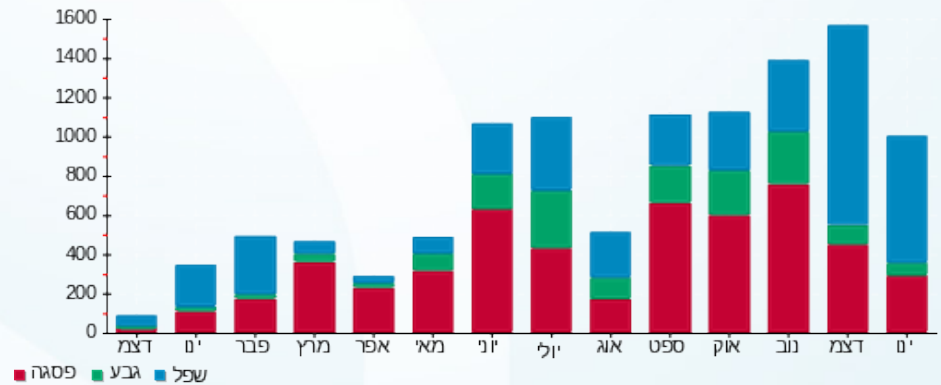



27/01/20

תאריך הפקה:

שם דייר: 404 וואב אופיס בע"מ

22/01/20

תאריך קריאה נוכחית:

שם אתר: סוהו נתניה

23/12/19

תאריך קריאה קודמת:

לקוח/ה נכבד/ה, אנו מתכבדים להגיש את חישוב צריכת החשמל לתקופה 22/01/20 - 23/12/19

משרד 404 - וואב אופיס בע"מ - 4 - 16225068(3x40)

סה"כ לתשלום	מחיר לקוט"ש בא"ג	סה"כ צריכה בקוט"ש	קריאה נוכחית	קריאה קודמת	סוג צריכה	סוג תעריף
			31/12/19	23/12/19	פרטי חשבון עבור תאריכים:	
27.27 ₪	97.73	27.90	2,668.00	2,640.10	פסגה	777
6.16 ₪	59.22	10.40	781.00	770.60	גבע	778
33.63 ₪	36.48	92.20	1,597.20	1,505.00	שפל	779
			22/01/20	01/01/20	פרטי חשבון עבור תאריכים:	
88.82 ₪	93.10	95.40	2,763.40	2,668.00	פסגה	777
9.73 ₪	56.22	17.30	798.30	781.00	גבע	778
71.27 ₪	34.70	205.40	1,802.60	1,597.20	שפל	779

סה"כ לדייר:

שיא ביקוש	סה"כ	שפל	גבע	פסגה
4.09	448.60	297.60	27.70	123.30
	236.88 ₪	104.91 ₪	15.88 ₪	116.08 ₪

סה"כ צריכה
סה"כ לתשלום

200.95 ₪	תשלום קבוע	
50.78 ₪	תשלום עבור גודל חיבור בKVA (3x40)	
488.61 ₪	סה"כ לתשלום	לא כולל מע"מ

התפלגות חיוב בש"ח לפי תעו"ז

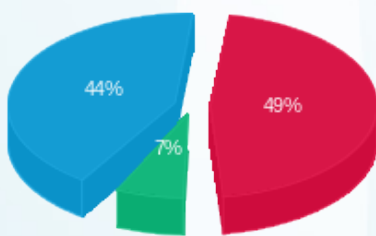

פסגה (116.08 ₪) 49%
גבע (15.88 ₪) 7%
שפל (104.91 ₪) 44%

הסטוריית צריכה בקוט"ש

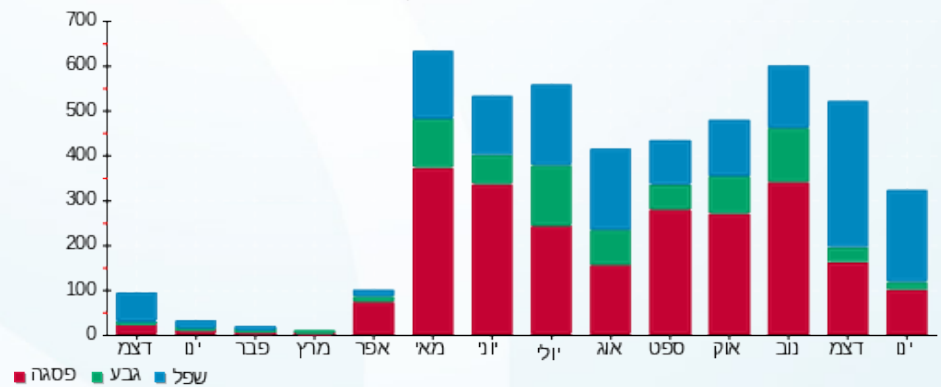

27/01/20 תאריך הפקה:
 22/01/20 תאריך קריאה נוכחית:
 23/12/19 תאריך קריאה קודמת:

שם דייר: 405 יונגר, כהן, סורק ושות'
 שם אתר: סוהו נתניה

לקוח/ה נכבד/ה, אנו מתכבדים להגיש את חישוב צריכת החשמל לתקופה 22/01/20 - 23/12/19:

משרד 405- יונגר, כהן, סורק ושות' - 1 - 16193816(3x40)

סוג תעריף	סוג צריכה	קריאה קודמת	קריאה נוכחית	סה"כ צריכה בקוט"ש	מחיר לקוט"ש בא"ג	סה"כ לתשלום
פרטי חשבון עבור תאריכים:						
777	פסגה	23/12/19	31/12/19	57.60	97.73	56.29 ₪
778	גבע	808.70	818.90	10.20	59.22	6.04 ₪
779	שפל	2,318.10	2,440.50	122.40	36.48	44.65 ₪
פרטי חשבון עבור תאריכים:						
777	פסגה	01/01/20	22/01/20	120.40	93.10	112.09 ₪
778	גבע	818.90	840.90	22.00	56.22	12.37 ₪
779	שפל	2,440.50	2,700.90	260.40	34.70	90.36 ₪

סה"כ לדייר:

שיא ביקוש	סה"כ	שפל	גבע	פסגה
10.43	593.00	382.80	32.20	178.00
	₪ 321.80	₪ 135.01	₪ 18.41	₪ 168.38

סה"כ צריכה
 סה"כ לתשלום

200.95 ₪	תשלום קבוע	
50.78 ₪	תשלום עבור גודל חיבור בKVA (3x40)	
573.54 ₪	סה"כ לתשלום	לא כולל מע"מ

התפלגות חיוב בש"ח לפי תעו"ז

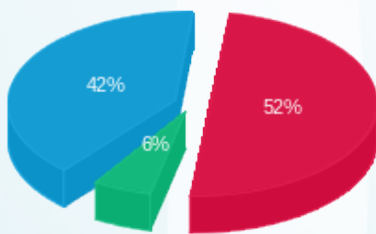

פסגה (168.38 ₪) ■
 גבע (18.41 ₪) ■
 שפל (135.01 ₪) ■

הסטוריית צריכה בקוט"ש

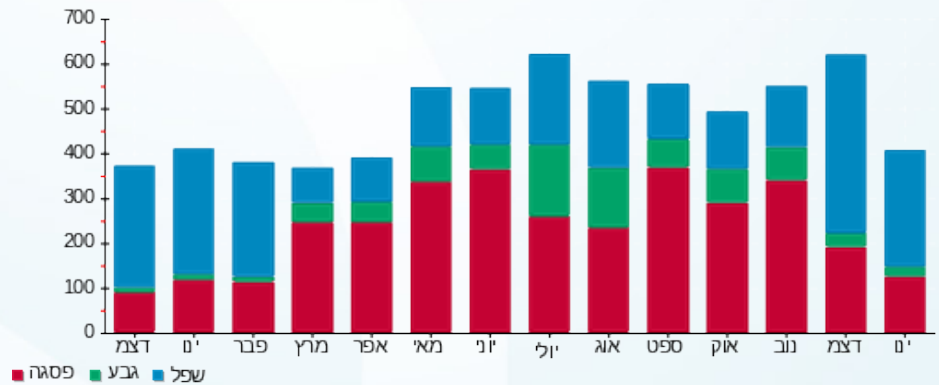

27/01/20 תאריך הפקדה:
 22/01/20 תאריך קריאה נוכחית:
 23/12/19 תאריך קריאה קודמת:

שם דייר: 406 מונוליט פתרונות אינטרנט מתקדמים בע"מ
 שם אתר: סוהו נתניה

לקוח/ה נכבד/ה, אנו מתכבדים להגיש את חישוב צריכת החשמל לתקופה 22/01/20 - 23/12/19:

406- מונוליט פתרונות אינטרנט מתקדמים בע"מ - 2 - 16193816(3x40)

סוג תעריף	סוג צריכה	קריאה קודמת	קריאה נוכחית	סה"כ צריכה בקוט"ש	מחיר לקוט"ש בא"ג	סה"כ לתשלום
פרטי חשבון עבור תאריכים:						
777	פסגה	23/12/19	31/12/19	61.40	97.73	3,458.10
778	גבע	854.20	857.70	3.50	59.22	3,396.70
779	שפל	2,925.80	3,033.80	108.00	36.48	3,458.10
פרטי חשבון עבור תאריכים:						
777	פסגה	01/01/20	22/01/20	146.20	93.10	3,604.30
778	גבע	857.70	866.50	8.80	56.22	3,458.10
779	שפל	3,033.80	3,294.60	260.80	34.70	3,458.10

סה"כ לדייר:

שיא ביקוש	סה"כ	שפל	גבע	פסגה
7.70	588.70	368.80	12.30	207.60
	196.12 ₪	129.90 ₪	7.02 ₪	333.03 ₪

סה"כ צריכה
 סה"כ לתשלום

200.95 ₪	תשלום קבוע	
50.78 ₪	תשלום עבור גודל חיבור בKVA (3x40)	
584.77 ₪	סה"כ לתשלום	לא כולל מע"מ

התפלגות חיוב בש"ח לפי תעו"ז

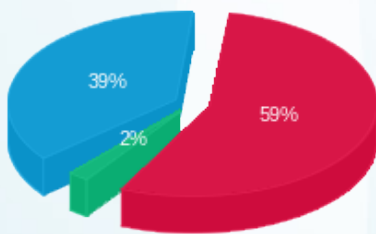

פסגה (196.12 ₪) ■
 גבע (7.02 ₪) ■
 שפל (129.90 ₪) ■

הסטוריית צריכה בקוט"ש

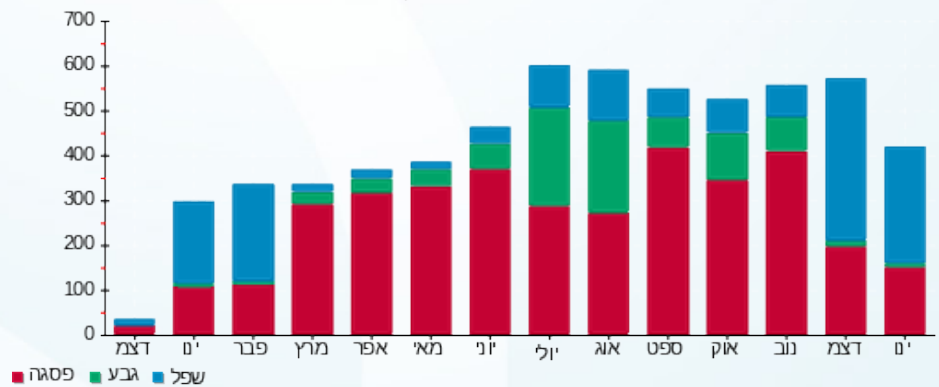

27/01/20 תאריך הפקה:
 22/01/20 תאריך קריאה נוכחית:
 23/12/19 תאריך קריאה קודמת:

שם דייר: 407 מונוליט פתרונות אינטרנט מתקדמים בע"מ
 שם אתר: סוהו נתניה

לקוח/ה נכבד/ה, אנו מתכבדים להגיש את חישוב צריכת החשמל לתקופה 22/01/20 - 23/12/19:

משרד 407 - מונוליט פתרונות אינטרנט מתקדמים בע"מ - 3 - 16193816(3x40)

סוג תעריף	סוג צריכה	קריאה קודמת	קריאה נוכחית	סה"כ צריכה בקוט"ש	מחיר לקוט"ש בא"ג	סה"כ לתשלום
פרטי חשבון עבור תאריכים:						
777	פסגה	23/12/19	31/12/19	77.10	97.73	75.35 ₪
778	גבע	1,190.90	1,199.10	8.20	59.22	4.86 ₪
779	שפל	2,773.30	2,915.60	142.30	36.48	51.91 ₪
פרטי חשבון עבור תאריכים:						
777	פסגה	01/01/20	22/01/20	183.70	93.10	171.02 ₪
778	גבע	1,199.10	1,220.10	21.00	56.22	11.81 ₪
779	שפל	2,915.60	3,265.80	350.20	34.70	121.52 ₪

סה"כ לדייר:

פסגה	גבע	שפל	סה"כ	שיא ביקוש
260.80	29.20	492.50	782.50	5.19
₪ 246.37	₪ 16.66	₪ 173.43	₪ 436.47	

סה"כ צריכה
 סה"כ לתשלום

200.95 ₪	תשלום קבוע	
50.78 ₪	תשלום עבור גודל חיבור בKVA (3x40)	
688.20 ₪	סה"כ לתשלום	לא כולל מע"מ

התפלגות חיוב בש"ח לפי תעו"ז

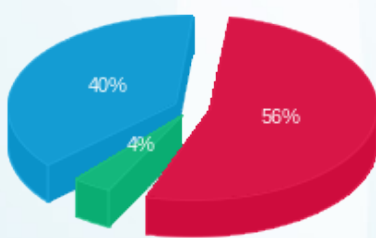

פסגה (246.37 ₪) ■
 גבע (16.66 ₪) ■
 שפל (173.43 ₪) ■

הסטוריית צריכה בקוט"ש

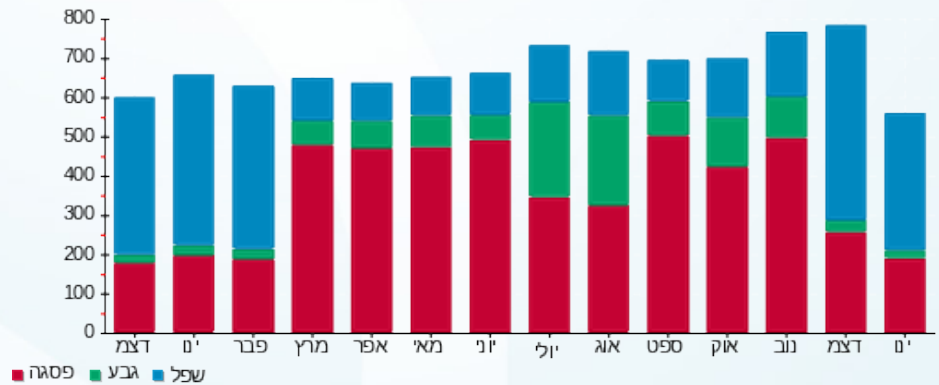

27/01/20 תאריך הפקה:
 22/01/20 תאריך קריאה נוכחית:
 23/12/19 תאריך קריאה קודמת:

שם דייר: 408 אביטובול אוליביה משה
 שם אתר: סוהו נתניה

לקוח/ה נכבד/ה, אנו מתכבדים להגיש את חישוב צריכת החשמל לתקופה 22/01/20 - 23/12/19:

משרד 408 אביטובול אוליביה משה - 4 - 16193816(3x40)

סוג תעריף	סוג צריכה	קריאה קודמת	קריאה נוכחית	סה"כ צריכה בקוט"ש	מחיר לקוט"ש בא"ג	סה"כ לתשלום
פרטי חשבון עבור תאריכים:						
777	פסגה	23/12/19	31/12/19	18.40	97.73	17.98 ₪
778	גבע	520.70	522.10	1.40	59.22	0.83 ₪
779	שפל	874.00	915.00	41.00	36.48	14.96 ₪
פרטי חשבון עבור תאריכים:						
777	פסגה	01/01/20	22/01/20	69.20	93.10	64.43 ₪
778	גבע	522.10	528.20	6.10	56.22	3.43 ₪
779	שפל	915.00	1,029.30	114.30	34.70	39.66 ₪

סה"כ לדייר:

פסגה	גבע	שפל	סה"כ	שיא ביקוש
87.60	7.50	155.30	250.40	6.47
₪ 82.41	₪ 4.26	₪ 54.62	₪ 141.28	

סה"כ צריכה
 סה"כ לתשלום

200.95 ₪	תשלום קבוע	
50.78 ₪	תשלום עבור גודל חיבור בKVA (3x40)	
393.02 ₪	סה"כ לתשלום	לא כולל מע"מ

התפלגות חיוב בש"ח לפי תעו"ז

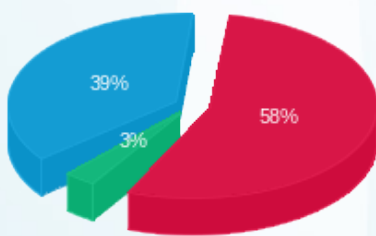

פסגה (82.41 ₪) 58%
 גבע (4.26 ₪) 3%
 שפל (54.62 ₪) 39%

הסטוריית צריכה בקוט"ש

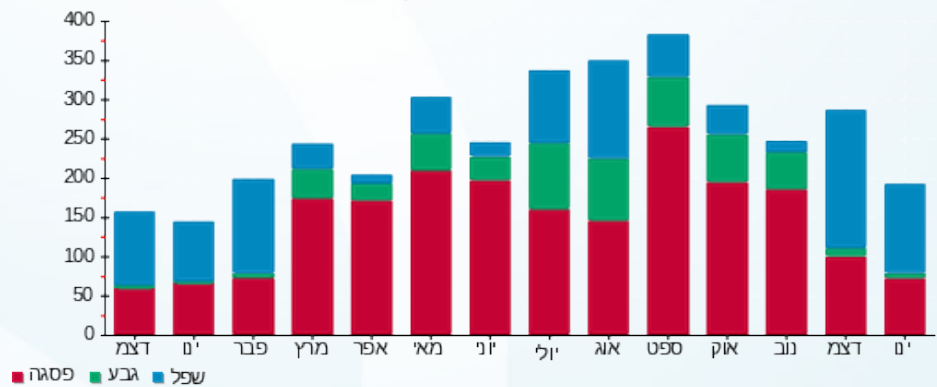



27/01/20

תאריך הפקה:

שם דייר: 409 תלפיות סוכנות ביטוח

22/01/20

תאריך קריאה נוכחית:

שם אתר: סוהו נתניה

23/12/19

תאריך קריאה קודמת:

לקוח/ה נכבד/ה, אנו מתכבדים להגיש את חישוב צריכת החשמל לתקופה 22/01/20 - 23/12/19

משרד 409 - תלפיות סוכנות ביטוח - 1 - 16193813(3x40)

סוג תעריף	סוג צריכה	קריאה קודמת	קריאה נוכחית	סה"כ צריכה בקוט"ש	מחיר לקוט"ש בא"ג	סה"כ לתשלום
פרטי חשבון עבור תאריכים:						
777	פסגה	23/12/19	31/12/19	2,091.30	97.73	30.30 ₪
778	גבע	413.20	415.70	2.50	59.22	1.48 ₪
779	שפל	800.30	852.90	52.60	36.48	19.19 ₪
פרטי חשבון עבור תאריכים:						
777	פסגה	01/01/20	22/01/20	2,170.80	93.10	74.01 ₪
778	גבע	415.70	425.80	10.10	56.22	5.68 ₪
779	שפל	852.90	1,035.10	182.20	34.70	63.22 ₪

סה"כ לדייר:

פסגה	גבע	שפל	סה"כ	שיא ביקוש
110.50	12.60	234.80	357.90	11.07
104.31 ₪	7.16 ₪	82.41 ₪	193.88 ₪	

סה"כ צריכה
סה"כ לתשלום

200.95 ₪	תשלום קבוע	
50.78 ₪	תשלום עבור גודל חיבור בKVA (3x40)	
445.62 ₪	סה"כ לתשלום	לא כולל מע"מ

התפלגות חיוב בש"ח לפי תעו"ז

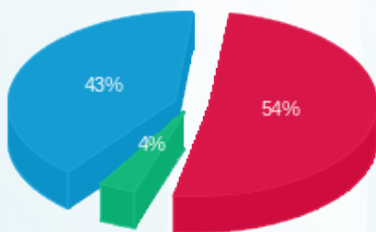

פסגה (104.31 ₪) ■
גבע (7.16 ₪) ■
שפל (82.41 ₪) ■

הסטוריית צריכה בקוט"ש

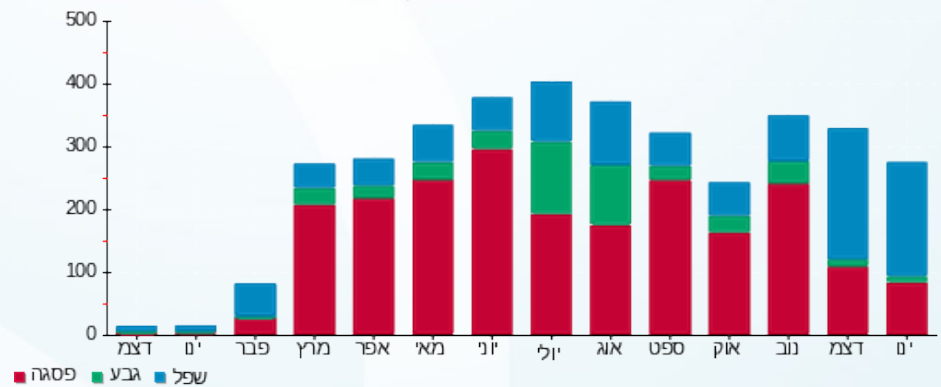

פסגה ■ גבע ■ שפל





27/01/20

תאריך הפקה:

שם דייר: 410 גלי זיו בע"מ

22/01/20

תאריך קריאה נוכחית:

שם אתר: סוהו נתניה

23/12/19

תאריך קריאה קודמת:

לקוח/ה נכבד/ה, אנו מתכבדים להגיש את חישוב צריכת החשמל לתקופה 22/01/20 - 23/12/19:

משרד 410 - גלי זיו בע"מ - 2 - 16193813(3x40)

סה"כ לתשלום	מחיר לקוט"ש בא"ג	סה"כ צריכה בקוט"ש	קריאה נוכחית	קריאה קודמת	סוג צריכה	סוג תעריף
			31/12/19	23/12/19	פרטי חשבון עבור תאריכים:	
24.43 ₪	97.73	25.00	3,614.40	3,589.40	פסגה	777
3.32 ₪	59.22	5.60	1,015.40	1,009.80	גבע	778
33.05 ₪	36.48	90.60	2,919.40	2,828.80	שפל	779
			22/01/20	01/01/20	פרטי חשבון עבור תאריכים:	
89.84 ₪	93.10	96.50	3,710.90	3,614.40	פסגה	777
11.58 ₪	56.22	20.60	1,036.00	1,015.40	גבע	778
112.57 ₪	34.70	324.40	3,243.80	2,919.40	שפל	779

סה"כ לדייר:

שיא ביקוש	סה"כ	שפל	גבע	פסגה
12.39	562.70	415.00	26.20	121.50
	274.79 ₪	145.62 ₪	14.90 ₪	114.27 ₪

סה"כ צריכה

סה"כ לתשלום

200.95 ₪	תשלום קבוע	
50.78 ₪	תשלום עבור גודל חיבור בKVA (3x40)	
526.52 ₪	סה"כ לתשלום	לא כולל מע"מ

התפלגות חיוב בש"ח לפי תעו"ז

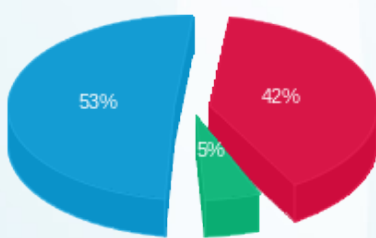

פסגה (114.27 ₪)
גבע (14.90 ₪)
שפל (145.62 ₪)

הסטוריית צריכה בקוט"ש

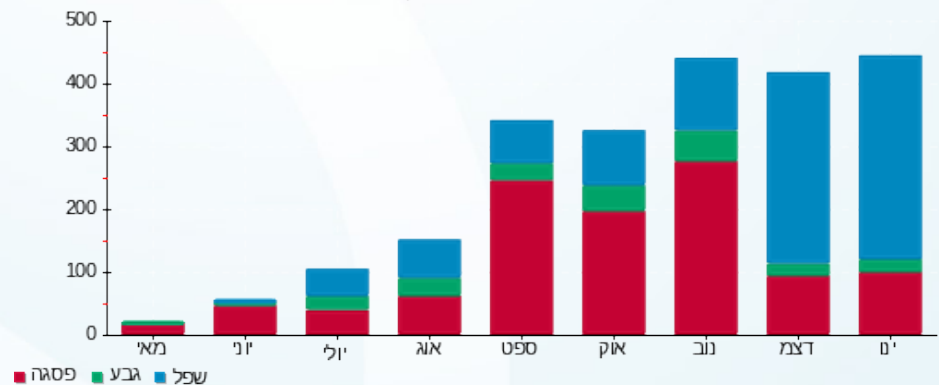

27/01/20 תאריך הפקה:
 22/01/20 תאריך קריאה נוכחי:
 23/12/19 תאריך קריאה קודמת:

שם דייר: 412 שלמה כהן חברת עורכי דין נתניה
 שם אתר: סוהו נתניה

לקוח/ה נכבד/ה, אנו מתכבדים להגיש את חישוב צריכת החשמל לתקופה 22/01/20 - 23/12/19:

משרד 412 שלמה כהן חברת עורכי דין נתניה - 4 - 16193813(3x20)

סוג תעריף	סוג צריכה	קריאה קודמת	קריאה נוכחית	סה"כ צריכה בקוט"ש	מחיר לקוט"ש בא"ג	סה"כ לתשלום
פרטי חשבון עבור תאריכים:						
		23/12/19	31/12/19			
777	פסגה	1,587.55	1,604.05	16.50	97.73	16.13 ₪
778	גבע	429.80	433.15	3.35	59.22	1.98 ₪
779	שפל	1,396.65	1,442.45	45.80	36.48	16.71 ₪
פרטי חשבון עבור תאריכים:						
		01/01/20	22/01/20			
777	פסגה	1,604.05	1,649.20	45.15	93.10	42.03 ₪
778	גבע	433.15	439.65	6.50	56.22	3.65 ₪
779	שפל	1,442.45	1,571.75	129.30	34.70	44.87 ₪

סה"כ לדייר:

פסגה	גבע	שפל	סה"כ	שיא ביקוש
61.65	9.85	175.10	246.60	7.64
₪ 58.16	₪ 5.64	₪ 61.57	₪ 125.37	

סה"כ צריכה
 סה"כ לתשלום

94.00 ₪	תשלום קבוע	
50.78 ₪	תשלום עבור גודל חיבור בKVA (3x20)	
270.16 ₪	סה"כ לתשלום	לא כולל מע"מ

התפלגות חיוב בש"ח לפי תעו"ז

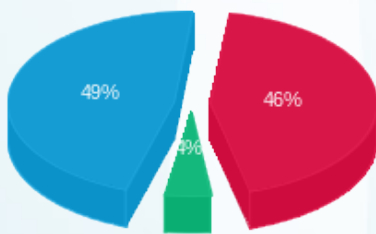

פסגה (58.16 ₪)
 גבע (5.64 ₪)
 שפל (61.57 ₪)

הסטוריית צריכה בקוט"ש

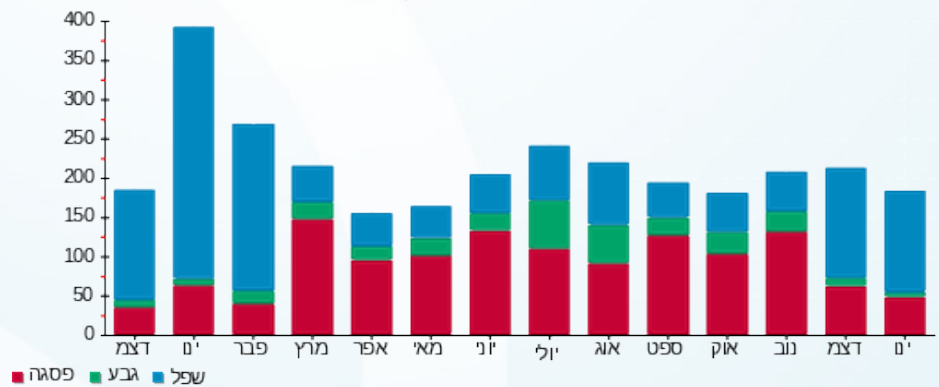



27/01/20

תאריך הפקה:

שם דייר: 412 שרון סגל

22/01/20

תאריך קריאה נוכחית:

שם אתר: סוהו נתניה

23/12/19

תאריך קריאה קודמת:

לקוח/ה נכבד/ה, אנו מתכבדים להגיש את חישוב צריכת החשמל לתקופה 22/01/20 - 23/12/19:

משרד 412 שרון סגל - 4 - 16193813 (3x20)

סה"כ לתשלום	מחיר לקוט"ש בא"ג	סה"כ צריכה בקוט"ש	קריאה נוכחית	קריאה קודמת	סוג צריכה	סוג תעריף
			31/12/19	23/12/19	פרטי חשבון עבור תאריכים:	
16.13 ₪	97.73	16.50	1,604.05	1,587.55	פסגה	777
1.98 ₪	59.22	3.35	433.15	429.80	גבע	778
16.71 ₪	36.48	45.80	1,442.45	1,396.65	שפל	779
			22/01/20	01/01/20	פרטי חשבון עבור תאריכים:	
42.03 ₪	93.10	45.15	1,649.20	1,604.05	פסגה	777
3.65 ₪	56.22	6.50	439.65	433.15	גבע	778
44.87 ₪	34.70	129.30	1,571.75	1,442.45	שפל	779

סה"כ לדייר:

שיא ביקוש	סה"כ	שפל	גבע	פסגה
7.64	246.60	175.10	9.85	61.65
	125.37 ₪	61.57 ₪	5.64 ₪	58.16 ₪

סה"כ צריכה
סה"כ לתשלום

94.00 ₪	תשלום קבוע	
50.78 ₪	תשלום עבור גודל חיבור ב-KVA (3x20)	
270.16 ₪	סה"כ לתשלום	לא כולל מע"מ

התפלגות חיוב בש"ח לפי תעו"ז

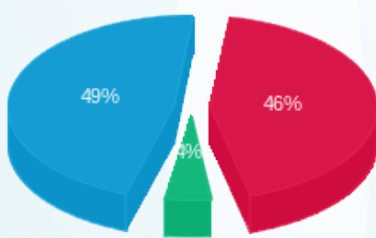

פסגה (58.16 ₪)
גבע (5.64 ₪)
שפל (61.57 ₪)

הסטוריית צריכה בקוט"ש

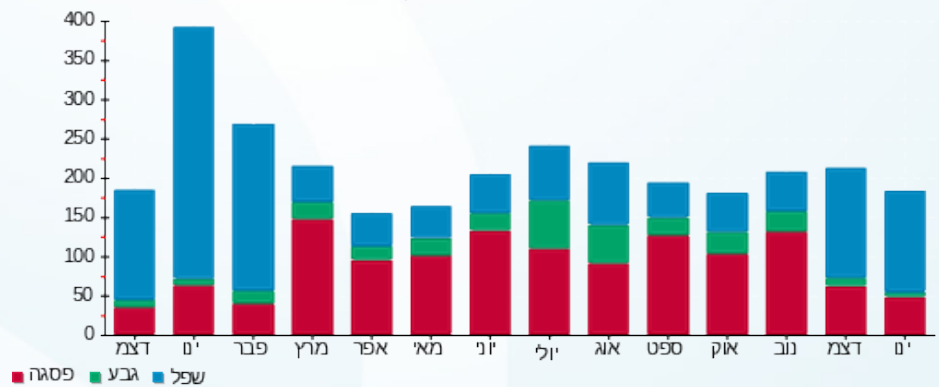



27/01/20

תאריך הפקה:

שם דייר: 413 קוסמוס נדל"ן

22/01/20

תאריך קריאה נוכחית:

שם אתר: סוהו נתניה

23/12/19

תאריך קריאה קודמת:

לקוח/ה נכבד/ה, אנו מתכבדים להגיש את חישוב צריכת החשמל לתקופה 22/01/20 - 23/12/19

משרד 413 - קוסמוס נדל"ן - 1 - 16193804(3x40)

סוג תעריף	סוג צריכה	קריאה קודמת	קריאה נוכחית	סה"כ צריכה בקוט"ש	מחיר לקוט"ש בא"ג	סה"כ לתשלום
פרטי חשבון עבור תאריכים:						
777	פסגה	23/12/19	31/12/19	41.00	97.73	2,844.80
778	גבע	1,019.70	1,031.60	11.90	59.22	2,803.80
779	שפל	2,075.90	2,178.10	102.20	36.48	2,844.80
פרטי חשבון עבור תאריכים:						
777	פסגה	01/01/20	22/01/20	124.30	93.10	2,969.10
778	גבע	1,031.60	1,049.20	17.60	56.22	2,844.80
779	שפל	2,178.10	2,402.70	224.60	34.70	2,844.80

סה"כ לדייר:

שיא ביקוש	סה"כ	שפל	גבע	פסגה
9.03	521.60	326.80	29.50	165.30
	287.95 ₪	115.22 ₪	16.94 ₪	155.79 ₪

סה"כ צריכה
סה"כ לתשלום

200.95 ₪	תשלום קבוע	
50.78 ₪	תשלום עבור גודל חיבור בKVA (3x40)	
539.69 ₪	סה"כ לתשלום	לא כולל מע"מ

התפלגות חיוב בש"ח לפי תעו"ז

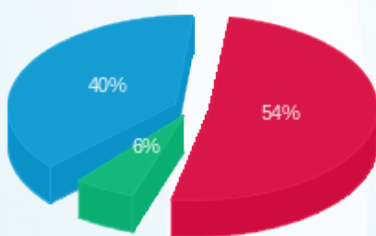

פסגה (155.79 ₪) 54%
גבע (16.94 ₪) 6%
שפל (115.22 ₪) 40%

הסטוריית צריכה בקוט"ש

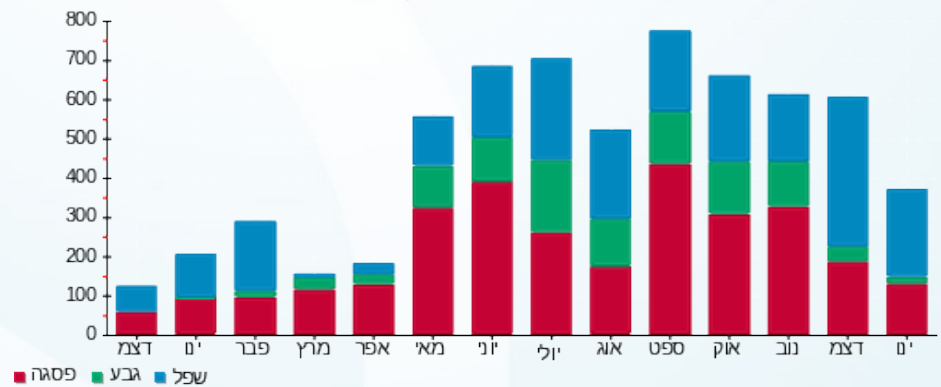

27/01/20 תאריך הפקה:
 22/01/20 תאריך קריאה נוכחית:
 23/12/19 תאריך קריאה קודמת:

שם דייר: 414 אוריאל יצחק אדרי
 שם אתר: סוהו נתניה

לקוח/ה נכבד/ה, אנו מתכבדים להגיש את חישוב צריכת החשמל לתקופה 22/01/20 - 23/12/19:

משרד 414 אוריאל יצחק אדרי - 2 - 16193804(3x40)

סה"כ לתשלום	מחיר לקוט"ש בא"ג	סה"כ צריכה בקוט"ש	קריאה נוכחית	קריאה קודמת	סוג צריכה	סוג תעריף
			31/12/19	23/12/19	פרטי חשבון עבור תאריכים:	
₪ 0.39	97.73	0.40	105.20	104.80	פסגה	777
₪ 0.00	59.22	0.00	32.00	32.00	גבע	778
₪ 0.47	36.48	1.30	97.20	95.90	שפל	779
			22/01/20	01/01/20	פרטי חשבון עבור תאריכים:	
₪ 5.12	93.10	5.50	110.70	105.20	פסגה	777
₪ 0.22	56.22	0.40	32.40	32.00	גבע	778
₪ 1.53	34.70	4.40	101.60	97.20	שפל	779

סה"כ לדייר:

שיא ביקוש	סה"כ	שפל	גבע	פסגה	
1.49	12.00	5.70	0.40	5.90	סה"כ צריכה
	₪ 7.74	₪ 2.00	₪ 0.22	₪ 5.51	סה"כ לתשלום

₪ 200.95	תשלום קבוע	
₪ 50.78	תשלום עבור גודל חיבור בKVA (3x40)	
₪ 259.47	סה"כ לתשלום	לא כולל מע"מ

התפלגות חיוב בש"ח לפי תעו"ז

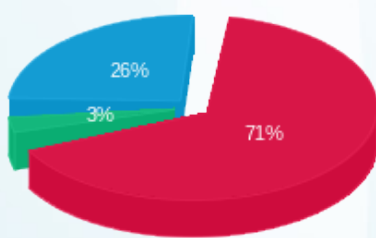

■ פסגה (₪ 5.51)
 ■ גבע (₪ 0.22)
 ■ שפל (₪ 2.00)

הסטוריית צריכה בקוט"ש

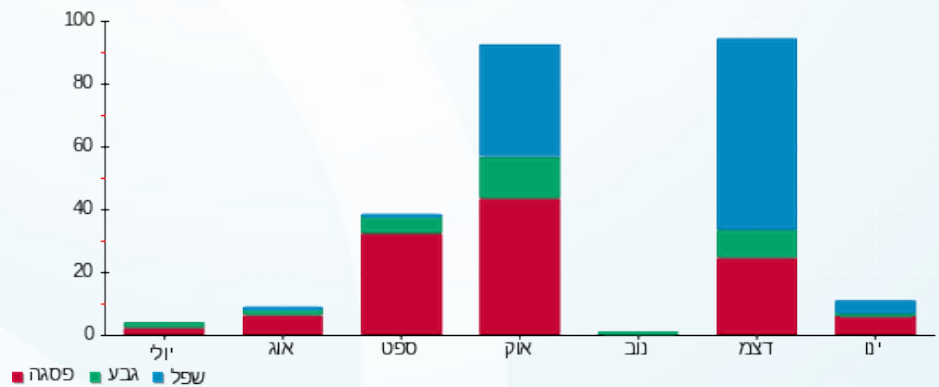

27/01/20 תאריך הפקה:
 22/01/20 תאריך קריאה נוכחית:
 23/12/19 תאריך קריאה קודמת:

שם דייר: 415 א.מ. אקטיב גרופ בע"מ
 שם אתר: סוהו נתניה

לקוח/ה נכבד/ה, אנו מתכבדים להגיש את חישוב צריכת החשמל לתקופה 22/01/20 - 23/12/19:

משרד 415 - א.מ. אקטיב גרופ בע"מ - 3 - 16193804(3x40)

סה"כ לתשלום	מחיר לקוט"ש בא"ג	סה"כ צריכה בקוט"ש	קריאה נוכחית	קריאה קודמת	סוג צריכה	סוג תעריף
			31/12/19	23/12/19	פרטי חשבון עבור תאריכים:	
₪ 61.86	97.73	63.30	3,811.00	3,747.70	פסגה	777
₪ 12.08	59.22	20.40	1,528.80	1,508.40	גבע	778
₪ 65.92	36.48	180.70	3,063.40	2,882.70	שפל	779
			22/01/20	01/01/20	פרטי חשבון עבור תאריכים:	
₪ 207.24	93.10	222.60	4,033.60	3,811.00	פסגה	777
₪ 27.49	56.22	48.90	1,577.70	1,528.80	גבע	778
₪ 177.80	34.70	512.40	3,575.80	3,063.40	שפל	779

סה"כ לדייר:

שיא ביקוש	סה"כ	שפל	גבע	פסגה
13.44	1,048.30	693.10	69.30	285.90
	₪ 552.40	₪ 243.72	₪ 39.57	₪ 269.10

סה"כ צריכה
 סה"כ לתשלום

₪ 200.95	תשלום קבוע	
₪ 50.78	תשלום עבור גודל חיבור בKVA (3x40)	
₪ 804.13	סה"כ לתשלום	לא כולל מע"מ

התפלגות חיוב בש"ח לפי תעו"ז

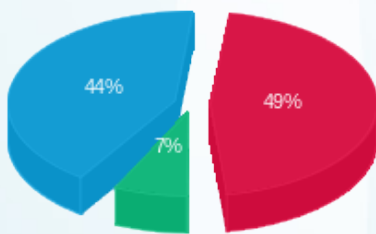

פסגה (₪ 269.10) ■
 גבע (₪ 39.57) ■
 שפל (₪ 243.72) ■

הסטוריית צריכה בקוט"ש

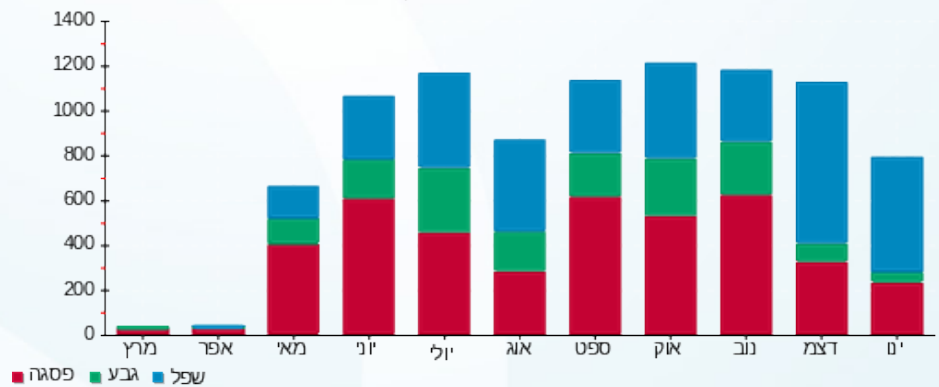



27/01/20

תאריך הפקה:

שם דייר: 416 א.מ. אקטיב גרופ בע"מ

22/01/20

תאריך קריאה נוכחית:

שם אתר: סוהו נתניה

23/12/19

תאריך קריאה קודמת:

לקוח/ה נכבד/ה, אנו מתכבדים להגיש את חישוב צריכת החשמל לתקופה 22/01/20 - 23/12/19:

משרד 416 - א.מ. אקטיב גרופ בע"מ - 4 - 16193804(3x40)

סוג תעריף	סוג צריכה	קריאה קודמת	קריאה נוכחית	סה"כ צריכה בקוט"ש	מחיר לקוט"ש בא"ג	סה"כ לתשלום
פרטי חשבון עבור תאריכים:						
777	פסגה	23/12/19	31/12/19	40.40	97.73	1,434.60
778	גבע	420.00	427.90	7.90	59.22	1,394.20
779	שפל	1,283.90	1,394.50	110.60	36.48	427.90
פרטי חשבון עבור תאריכים:						
777	פסגה	01/01/20	22/01/20	146.50	93.10	1,581.10
778	גבע	427.90	457.20	29.30	56.22	1,434.60
779	שפל	1,394.50	1,681.90	287.40	34.70	457.20

סה"כ לדייר:

פסגה	גבע	שפל	סה"כ	שיא ביקוש
186.90	37.20	398.00	622.10	4.84
175.87 ₪	21.15 ₪	140.07 ₪	337.10 ₪	

סה"כ צריכה
סה"כ לתשלום

200.95 ₪	תשלום קבוע	
50.78 ₪	תשלום עבור גודל חיבור בKVA (3x40)	
588.83 ₪	סה"כ לתשלום	לא כולל מע"מ

התפלגות חיוב בש"ח לפי תעו"ז

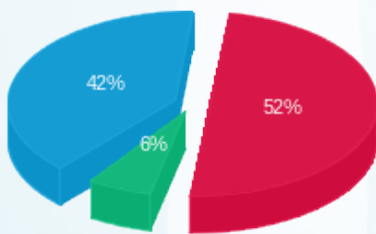

פסגה (175.87 ₪)
גבע (21.15 ₪)
שפל (140.07 ₪)

הסטוריית צריכה בקוט"ש

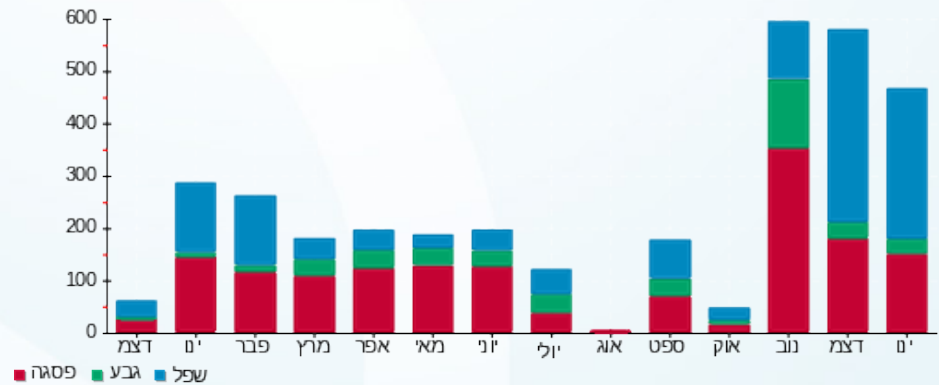

27/01/20 תאריך הפקה:
 22/01/20 תאריך קריאה נוכחית:
 23/12/19 תאריך קריאה קודמת:

שם דייר: 417 טלרום פתרונות מיחשוב בע"מ
 שם אתר: סוהו נתניה

לקוח/ה נכבד/ה, אנו מתכבדים להגיש את חישוב צריכת החשמל לתקופה 22/01/20 - 23/12/19:

משרד 417 טלרום פתרונות מיחשוב בע"מ - 1 - 18017295(3x40)

סוג תעריף	סוג צריכה	קריאה קודמת	קריאה נוכחית	סה"כ צריכה בקוט"ש	מחיר לקוט"ש בא"ג	סה"כ לתשלום
פרטי חשבון עבור תאריכים:						
		23/12/19	31/12/19			
777	פסגה	7,480.80	7,590.00	109.20	97.73	106.72 ₪
778	גבע	1,755.90	1,769.40	13.50	59.22	7.99 ₪
779	שפל	7,235.20	7,440.40	205.20	36.48	74.86 ₪
פרטי חשבון עבור תאריכים:						
		01/01/20	22/01/20			
777	פסגה	7,590.00	7,837.10	247.10	93.10	230.05 ₪
778	גבע	1,769.40	1,806.30	36.90	56.22	20.75 ₪
779	שפל	7,440.40	7,949.00	508.60	34.70	176.48 ₪

סה"כ לדייר:

פסגה	גבע	שפל	סה"כ	שיא ביקוש
356.30	50.40	713.80	1,120.50	11.82
₪ 336.77	₪ 28.74	₪ 251.34	₪ 616.85	

סה"כ צריכה
 סה"כ לתשלום

200.95 ₪	תשלום קבוע	
50.78 ₪	תשלום עבור גודל חיבור בKVA (3x40)	
868.59 ₪	סה"כ לתשלום	לא כולל מע"מ

התפלגות חיוב בש"ח לפי תעו"ז

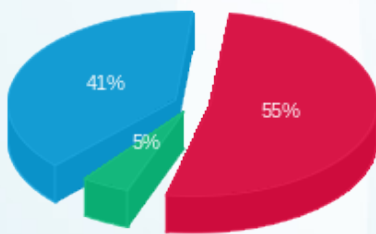

פסגה (₪ 336.77) 55%
 גבע (₪ 28.74) 5%
 שפל (₪ 251.34) 41%

הסטוריית צריכה בקוט"ש

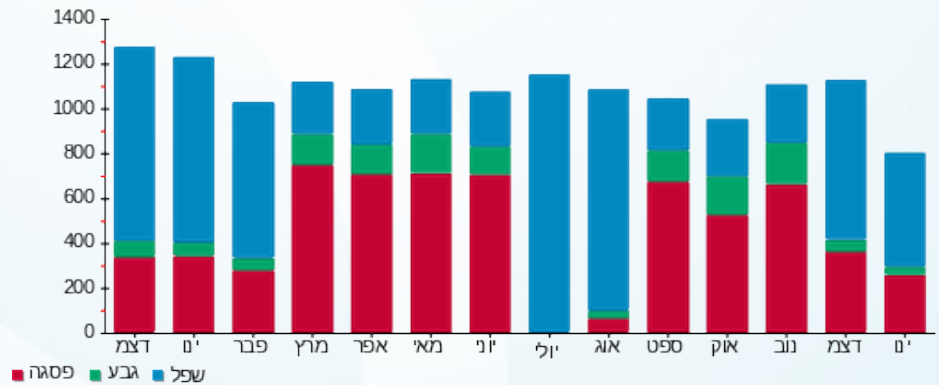

27/01/20 תאריך הפקה:
 22/01/20 תאריך קריאה נוכחית:
 23/12/19 תאריך קריאה קודמת:

שם דייר: 418 בני כץ עורך דין
 שם אתר: סוהו נתניה

לקוח/ה נכבד/ה, אנו מתכבדים להגיש את חישוב צריכת החשמל לתקופה 22/01/20 - 23/12/19:

משרד 418 בני כץ עורך דין - 2 - 18017295(3x40)

סוג תעריף	סוג צריכה	קריאה קודמת	קריאה נוכחית	סה"כ צריכה בקוט"ש	מחיר לקוט"ש בא"ג	סה"כ לתשלום
פרטי חשבון עבור תאריכים:						
		23/12/19	31/12/19			
777	פסגה	3,812.90	3,900.50	87.60	97.73	85.61 ₪
778	גבע	885.80	901.80	16.00	59.22	9.48 ₪
779	שפל	3,462.10	3,657.20	195.10	36.48	71.17 ₪
פרטי חשבון עבור תאריכים:						
		01/01/20	22/01/20			
777	פסגה	3,900.50	4,101.60	201.10	93.10	187.22 ₪
778	גבע	901.80	942.10	40.30	56.22	22.66 ₪
779	שפל	3,657.20	4,136.60	479.40	34.70	166.35 ₪

סה"כ לדייר:

שיא ביקוש	סה"כ	שפל	גבע	פסגה
7.14	1,019.50	674.50	56.30	288.70
	₪ 542.49	₪ 237.52	₪ 32.13	₪ 272.84

סה"כ צריכה
 סה"כ לתשלום

200.95 ₪	תשלום קבוע	
50.78 ₪	תשלום עבור גודל חיבור בKVA (3x40)	
794.23 ₪	סה"כ לתשלום	לא כולל מע"מ

התפלגות חיוב בש"ח לפי תעו"ז

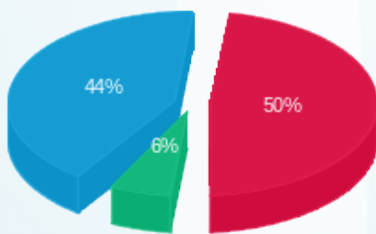

פסגה (272.84 ₪) 50%
 גבע (32.13 ₪) 6%
 שפל (237.52 ₪) 44%

הסטוריית צריכה בקוט"ש

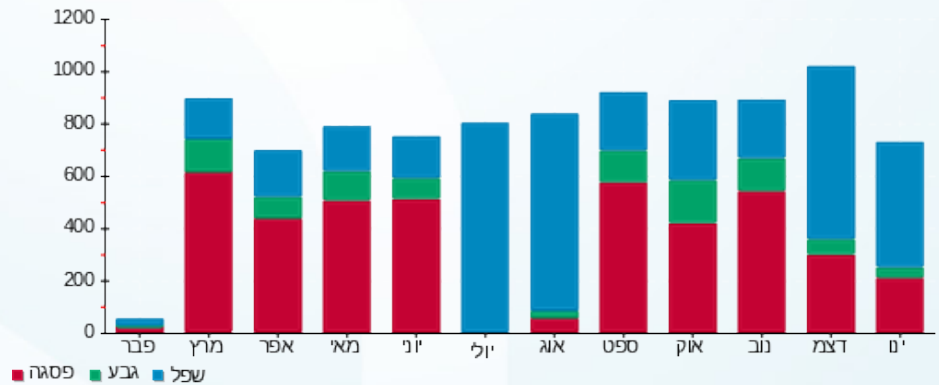



27/01/20

תאריך הפקה:

שם דייר: 419 עו"ד אושרית זנזורי

22/01/20

תאריך קריאה נוכחית:

שם אתר: סוהו נתניה

23/12/19

תאריך קריאה קודמת:

לקוח/ה נכבד/ה, אנו מתכבדים להגיש את חישוב צריכת החשמל לתקופה 22/01/20 - 23/12/19:

משרד 419 עו"ד אושרית זנזורי - 3 - 18017295(3x40)

סה"כ לתשלום	מחיר לקוט"ש בא"ג	סה"כ צריכה בקוט"ש	קריאה נוכחית	קריאה קודמת	סוג צריכה	סוג תעריף
			31/12/19	23/12/19	פרטי חשבון עבור תאריכים:	
₪ 43.69	97.73	44.70	1,942.90	1,898.20	פסגה	777
₪ 3.14	59.22	5.30	264.90	259.60	גבע	778
₪ 41.66	36.48	114.20	1,802.40	1,688.20	שפל	779
			22/01/20	01/01/20	פרטי חשבון עבור תאריכים:	
₪ 85.75	93.10	92.10	2,035.00	1,942.90	פסגה	777
₪ 9.95	56.22	17.70	282.60	264.90	גבע	778
₪ 95.77	34.70	276.00	2,078.40	1,802.40	שפל	779

סה"כ לדייר:

שיא ביקוש	סה"כ	שפל	גבע	פסגה
10.00	550.00	390.20	23.00	136.80
	₪ 279.95	₪ 137.43	₪ 13.09	₪ 129.43

סה"כ צריכה
סה"כ לתשלום

₪ 200.95	תשלום קבוע	
₪ 50.78	תשלום עבור גודל חיבור בKVA (3x40)	
₪ 531.69	סה"כ לתשלום	לא כולל מע"מ

התפלגות חיוב בש"ח לפי תעו"ז

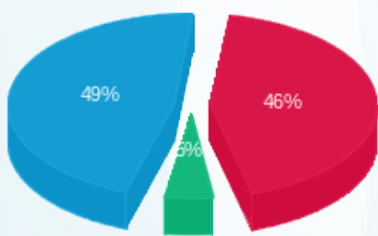

פסגה (₪ 129.43) ■
גבע (₪ 13.09) ■
שפל (₪ 137.43) ■

הסטוריית צריכה בקוט"ש

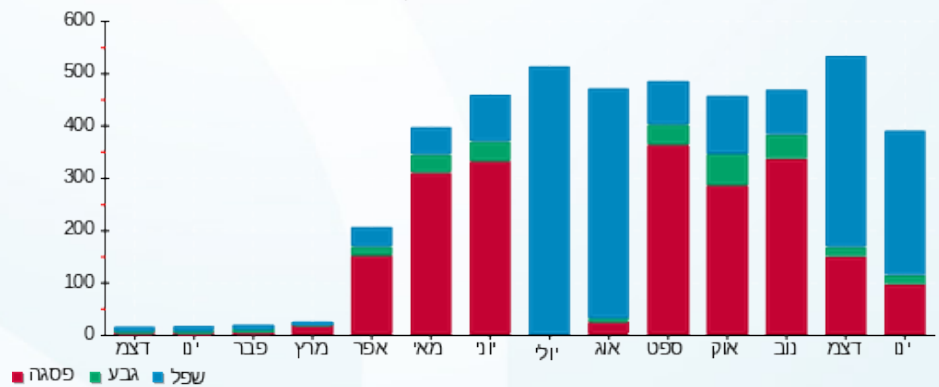

27/01/20 תאריך הפקה:
 22/01/20 תאריך קריאה נוכחית:
 23/12/19 תאריך קריאה קודמת:

שם דייר: 420 קבוצת יושפה ג.ע. בע"מ
 שם אתר: סוהו נתניה

לקוח/ה נכבד/ה, אנו מתכבדים להגיש את חישוב צריכת החשמל לתקופה 22/01/20 - 23/12/19:

משרד 420 - קבוצת יושפה ג.ע. בע"מ - 4 - 18017295(3x40)

סוג תעריף	סוג צריכה	קריאה קודמת	קריאה נוכחית	סה"כ צריכה בקוט"ש	מחיר לקוט"ש בא"ג	סה"כ לתשלום
פרטי חשבון עבור תאריכים:						
777	פסגה	23/12/19	31/12/19	25.00	97.73	1,470.90
778	גבע	79.40	81.30	1.90	59.22	1,445.90
779	שפל	1,026.50	1,085.50	59.00	36.48	1,470.90
פרטי חשבון עבור תאריכים:						
777	פסגה	01/01/20	22/01/20	123.40	93.10	1,594.30
778	גבע	81.30	86.50	5.20	56.22	1,470.90
779	שפל	1,085.50	1,295.80	210.30	34.70	1,470.90

סה"כ לדייר:

שיא ביקוש	סה"כ	שפל	גבע	פסגה
8.47	424.80	269.30	7.10	148.40
	237.86 ₪	94.50 ₪	4.05 ₪	139.32 ₪

סה"כ צריכה
 סה"כ לתשלום

200.95 ₪	תשלום קבוע	
50.78 ₪	תשלום עבור גודל חיבור בKVA (3x40)	
489.60 ₪	סה"כ לתשלום	לא כולל מע"מ

התפלגות חיוב בש"ח לפי תעו"ז

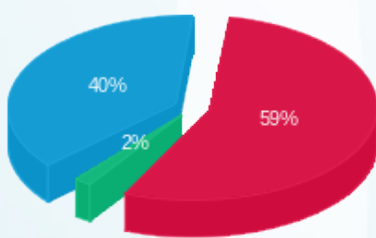

פסגה (139.32 ₪)
 גבע (4.05 ₪)
 שפל (94.50 ₪)

הסטוריית צריכה בקוט"ש

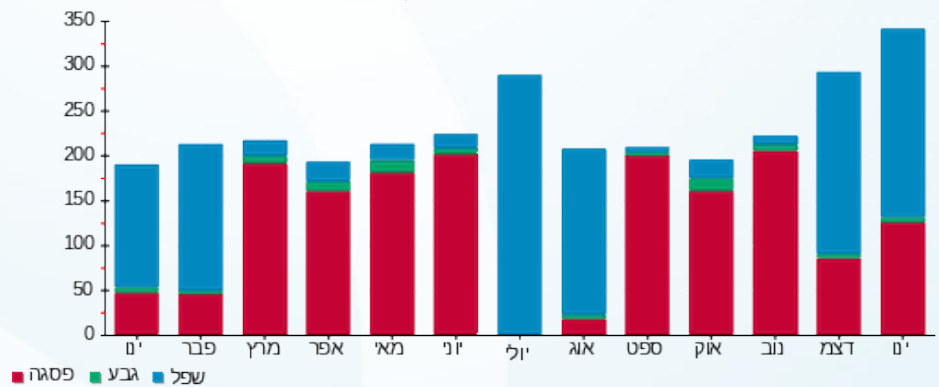

27/01/20 תאריך הפקה:
 22/01/20 תאריך קריאה נוכחית:
 23/12/19 תאריך קריאה קודמת:

שם דייר: 501 ש.ל שרון שיווק בע"מ
 שם אתר: סוהו נתניה

לקוח/ה נכבד/ה, אנו מתכבדים להגיש את חישוב צריכת החשמל לתקופה 22/01/20 - 23/12/19:

משרד 501 ש.ל שרון שיווק בע"מ - 1 - 16193814(3x40)

סוג תעריף	סוג צריכה	קריאה קודמת	קריאה נוכחית	סה"כ צריכה בקוט"ש	מחיר לקוט"ש בא"ג	סה"כ לתשלום
פרטי חשבון עבור תאריכים:						
		23/12/19	31/12/19			
777	פסגה	3,330.30	3,346.80	16.50	97.73	16.13 ₪
778	גבע	482.20	482.90	0.70	59.22	0.41 ₪
779	שפל	1,301.50	1,365.80	64.30	36.48	23.46 ₪
פרטי חשבון עבור תאריכים:						
		01/01/20	22/01/20			
777	פסגה	3,346.80	3,377.30	30.50	93.10	28.40 ₪
778	גבע	482.90	488.00	5.10	56.22	2.87 ₪
779	שפל	1,365.80	1,517.80	152.00	34.70	52.74 ₪

סה"כ לדייר:

פסגה	גבע	שפל	סה"כ	שיא ביקוש
47.00	5.80	216.30	269.10	4.07
₪ 44.52	₪ 3.28	₪ 76.20	₪ 124.00	

סה"כ צריכה
 סה"כ לתשלום

200.95 ₪	תשלום קבוע	
50.78 ₪	תשלום עבור גודל חיבור בKVA (3x40)	
375.74 ₪	סה"כ לתשלום	לא כולל מע"מ

התפלגות חיוב בש"ח לפי תעו"ז

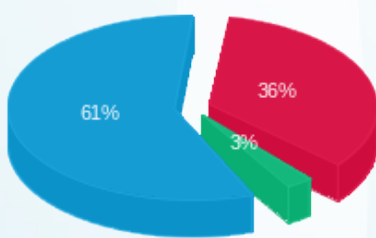

פסגה (₪ 44.52) 61%
 גבע (₪ 3.28) 36%
 שפל (₪ 76.20) 3%

הסטוריית צריכה בקוט"ש

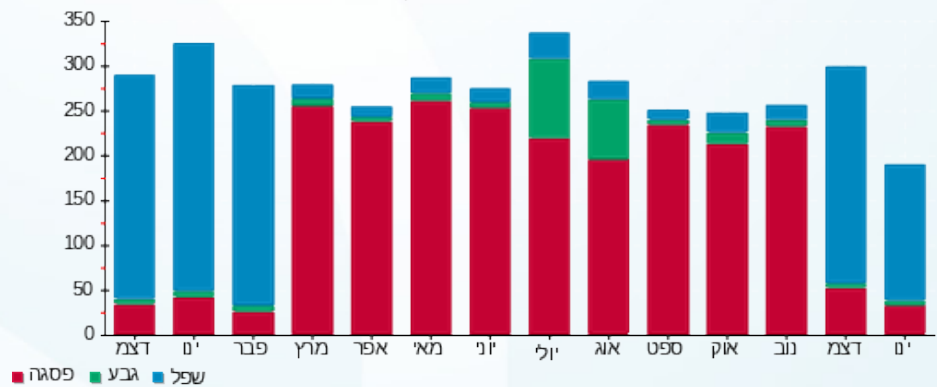

27/01/20 תאריך הפקה:
 22/01/20 תאריך קריאה נוכחית:
 23/12/19 תאריך קריאה קודמת:

שם דייר: 502-503 לאופסינה בע"מ
 שם אתר: סוהו נתניה

לקוח/ה נכבד/ה, אנו מתכבדים להגיש את חישוב צריכת החשמל לתקופה 22/01/20 - 23/12/19:

משרד 502-503 לאופסינה בע"מ - 2 - 16193814(3x40)

סוג תעריף	סוג צריכה	קריאה קודמת	קריאה נוכחית	סה"כ צריכה בקוט"ש	מחיר לקוט"ש בא"ג	סה"כ לתשלום
פרטי חשבון עבור תאריכים:						
		23/12/19	31/12/19			
777	פסגה	8,371.80	8,467.20	95.40	97.73	93.23 ₪
778	גבע	1,566.60	1,575.10	8.50	59.22	5.03 ₪
779	שפל	4,344.80	4,520.20	175.40	36.48	63.99 ₪
פרטי חשבון עבור תאריכים:						
		01/01/20	22/01/20			
777	פסגה	8,467.20	8,682.80	215.60	93.10	200.72 ₪
778	גבע	1,575.10	1,592.60	17.50	56.22	9.84 ₪
779	שפל	4,520.20	4,953.30	433.10	34.70	150.29 ₪

סה"כ לדייר:

שיא ביקוש	סה"כ	שפל	גבע	פסגה
10.09	945.50	608.50	26.00	311.00
	₪ 523.10	₪ 214.27	₪ 14.87	₪ 293.96

סה"כ צריכה
 סה"כ לתשלום

200.95 ₪	תשלום קבוע	
50.78 ₪	תשלום עבור גודל חיבור בKVA (3x40)	
774.84 ₪	סה"כ לתשלום	לא כולל מע"מ

התפלגות חיוב בש"ח לפי תעו"ז

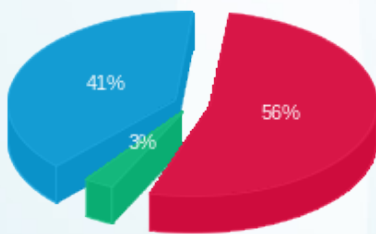

פסגה (293.96 ₪) 56%
 גבע (14.87 ₪) 3%
 שפל (214.27 ₪) 41%

הסטוריית צריכה בקוט"ש

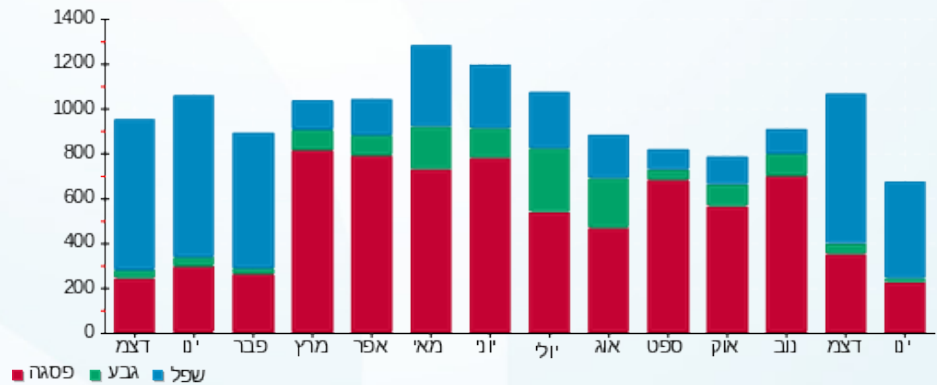



27/01/20

תאריך הפקה:

שם דייר: 504 פורדר בע"מ

22/01/20

תאריך קריאה נוכחית:

שם אתר: סוהו נתניה

23/12/19

תאריך קריאה קודמת:

לקוח/ה נכבד/ה, אנו מתכבדים להגיש את חישוב צריכת החשמל לתקופה 22/01/20 - 23/12/19:

משרד 504 - פורדר בע"מ - 4 - 16193814 (3x40)

סוג תעריף	סוג צריכה	קריאה קודמת	קריאה נוכחית	סה"כ צריכה בקוט"ש	מחיר לקוט"ש בא"ג	סה"כ לתשלום
פרטי חשבון עבור תאריכים:						
777	פסגה	23/12/19	31/12/19	4,197.00	97.73	52.09 ₪
778	גבע	810.20	817.60	7.40	59.22	4.38 ₪
779	שפל	2,763.50	2,868.30	104.80	36.48	38.23 ₪
פרטי חשבון עבור תאריכים:						
777	פסגה	01/01/20	22/01/20	4,330.30	93.10	124.10 ₪
778	גבע	817.60	834.80	17.20	56.22	9.67 ₪
779	שפל	2,868.30	3,144.60	276.30	34.70	95.88 ₪

סה"כ לדייר:

שיא ביקוש	סה"כ	שפל	גבע	פסגה
6.46	592.30	381.10	24.60	186.60
	₪ 324.35	₪ 134.11	₪ 14.05	₪ 176.19

סה"כ צריכה
סה"כ לתשלום

200.95 ₪	תשלום קבוע	
50.78 ₪	תשלום עבור גודל חיבור בKVA (3x40)	
576.09 ₪	סה"כ לתשלום	לא כולל מע"מ

התפלגות חיוב בש"ח לפי תעו"ז

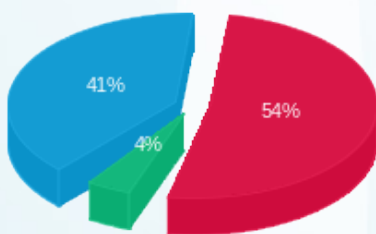

פסגה (176.19 ₪) ■
גבע (14.05 ₪) ■
שפל (134.11 ₪) ■

הסטוריית צריכה בקוט"ש

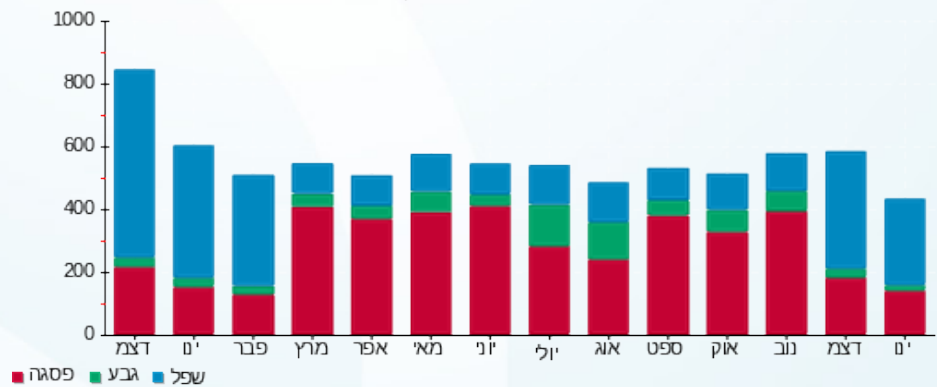

27/01/20 תאריך הפקה:
 22/01/20 תאריך קריאה נוכחית:
 23/12/19 תאריך קריאה קודמת:

שם דייר: 505 אוליאל דריפוס נתן
 שם אתר: סוהו נתניה

לקוח/ה נכבד/ה, אנו מתכבדים להגיש את חישוב צריכת החשמל לתקופה 22/01/20 - 23/12/19:

משרד 505 - אוליאל דריפוס נתן - 1 - 16193815(3x40)

סוג תעריף	סוג צריכה	קריאה קודמת	קריאה נוכחית	סה"כ צריכה בקוט"ש	מחיר לקוט"ש בא"ג	סה"כ לתשלום
פרטי חשבון עבור תאריכים:						
777	פסגה	23/12/19	31/12/19	1,837.10	97.73	11.92 ₪
778	גבע	202.00	203.70	1.70	59.22	1.01 ₪
779	שפל	909.60	943.30	33.70	36.48	12.29 ₪
פרטי חשבון עבור תאריכים:						
777	פסגה	01/01/20	22/01/20	1,885.00	93.10	44.59 ₪
778	גבע	203.70	207.50	3.80	56.22	2.14 ₪
779	שפל	943.30	1,062.10	118.80	34.70	41.22 ₪

סה"כ לדייר:

פסגה	גבע	שפל	סה"כ	שיא ביקוש
60.10	5.50	152.50	218.10	5.10
₪ 56.52	₪ 3.14	₪ 53.52	₪ 113.18	

סה"כ צריכה
 סה"כ לתשלום

200.95 ₪	תשלום קבוע	
50.78 ₪	תשלום עבור גודל חיבור בKVA (3x40)	
364.91 ₪	סה"כ לתשלום	לא כולל מע"מ

התפלגות חיוב בש"ח לפי תעו"ז

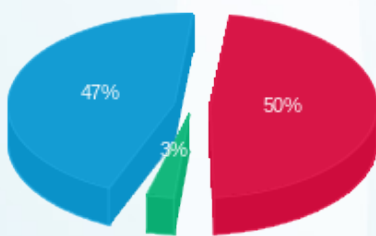

פסגה (56.52 ₪) 50%
 גבע (3.14 ₪) 3%
 שפל (53.52 ₪) 47%

הסטוריית צריכה בקוט"ש



27/01/20 תאריך הפקה:
 22/01/20 תאריך קריאה נוכחית:
 23/12/19 תאריך קריאה קודמת:

שם דייר: 508 ב.ר.ר. משרדים 2016 בע"מ
 שם אתר: סוהו נתניה

לקוח/ה נכבד/ה, אנו מתכבדים להגיש את חישוב צריכת החשמל לתקופה 22/01/20 - 23/12/19:

משרד 508 ב.ר.ר. משרדים 2016 בע"מ - 4 - 16193815 (3x40)

סוג תעריף	סוג צריכה	קריאה קודמת	קריאה נוכחית	סה"כ צריכה בקוט"ש	מחיר לקוט"ש בא"ג	סה"כ לתשלום
פרטי חשבון עבור תאריכים:						
777	פסגה	23/12/19	31/12/19	16.80	97.73	16.42 ₪
778	גבע	582.70	587.70	5.00	59.22	2.96 ₪
779	שפל	1,972.30	2,063.10	90.80	36.48	33.12 ₪
פרטי חשבון עבור תאריכים:						
777	פסגה	01/01/20	22/01/20	67.90	93.10	63.21 ₪
778	גבע	587.70	601.00	13.30	56.22	7.48 ₪
779	שפל	2,063.10	2,283.80	220.70	34.70	76.58 ₪

סה"כ לדייר:

פסגה	גבע	שפל	סה"כ	שיא ביקוש
84.70	18.30	311.50	414.50	4.83
79.63 ₪	10.44 ₪	109.71 ₪	199.78 ₪	

סה"כ צריכה
 סה"כ לתשלום

200.95 ₪	תשלום קבוע	
50.78 ₪	תשלום עבור גודל חיבור בKVA (3x40)	
451.51 ₪	סה"כ לתשלום	לא כולל מע"מ

התפלגות חיוב בש"ח לפי תעו"ז

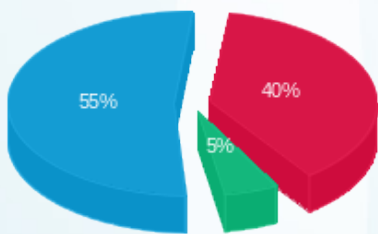

פסגה (79.63 ₪) ■
 גבע (10.44 ₪) ■
 שפל (109.71 ₪) ■

הסטוריית צריכה בקוט"ש

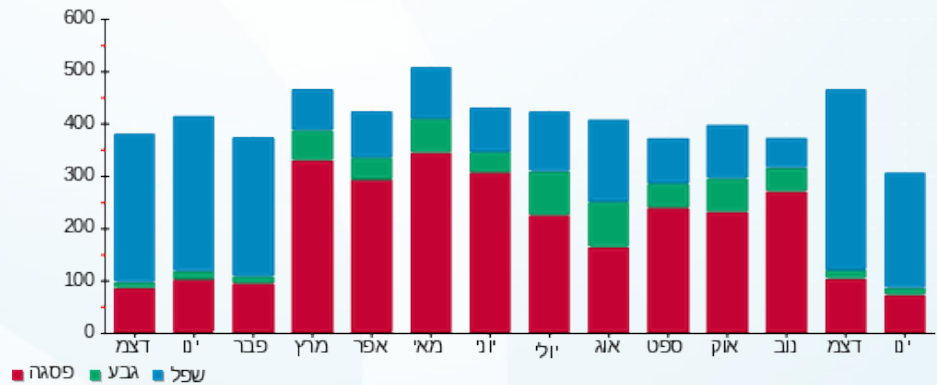



27/01/20

תאריך הפקה:

שם דייר: 509 תמיר א.ח.ד. נכסים (2003) בע"מ

22/01/20

תאריך קריאה נוכחי:

שם אתר: סוהו נתניה

23/12/19

תאריך קריאה קודמת:

לקוח/ה נכבד/ה, אנו מתכבדים להגיש את חישוב צריכת החשמל לתקופה 22/01/20 - 23/12/19:

משרד 509 תמיר א.ח.ד. נכסים (2003) בע"מ - 1 - 16193817(3x40)

סוג תעריף	סוג צריכה	קריאה קודמת	קריאה נוכחית	סה"כ צריכה בקוט"ש	מחיר לקוט"ש בא"ג	סה"כ לתשלום
פרטי חשבון עבור תאריכים:						
		23/12/19	31/12/19			
777	פסגה	717.10	739.90	22.80	97.73	22.28 ₪
778	גבע	253.00	262.10	9.10	59.22	5.39 ₪
779	שפל	1,264.70	1,342.60	77.90	36.48	28.42 ₪
פרטי חשבון עבור תאריכים:						
		01/01/20	22/01/20			
777	פסגה	739.90	807.20	67.30	93.10	62.66 ₪
778	גבע	262.10	286.00	23.90	56.22	13.44 ₪
779	שפל	1,342.60	1,530.70	188.10	34.70	65.27 ₪

סה"כ לדייר:

שיא ביקוש	סה"כ	שפל	גבע	פסגה
3.17	389.10	266.00	33.00	90.10
	197.45 ₪	93.69 ₪	18.83 ₪	84.94 ₪

סה"כ צריכה
סה"כ לתשלום

200.95 ₪	תשלום קבוע	
50.78 ₪	תשלום עבור גודל חיבור בKVA (3x40)	
449.19 ₪	סה"כ לתשלום	לא כולל מע"מ

התפלגות חיוב בש"ח לפי תעו"ז

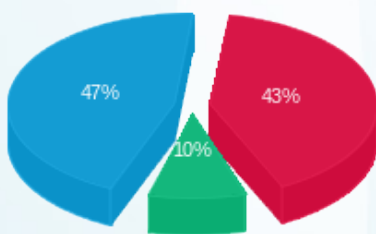

פסגה (84.94 ₪)
גבע (18.83 ₪)
שפל (93.69 ₪)

הסטוריית צריכה בקוט"ש

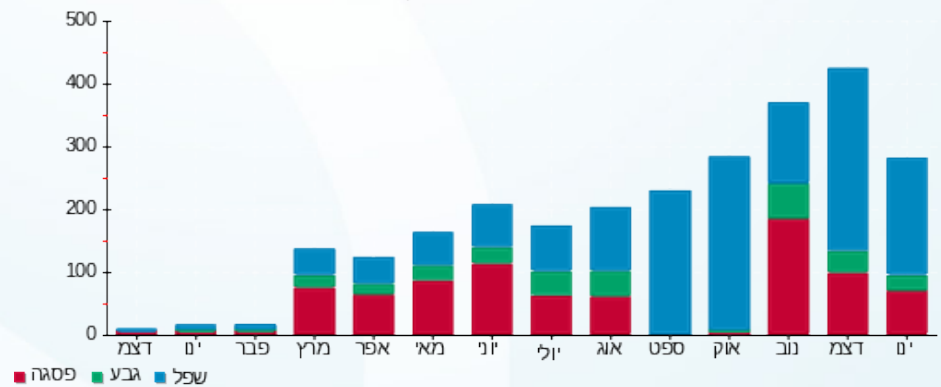

27/01/20 תאריך הפקדה:
 22/01/20 תאריך קריאה נוכחית:
 23/12/19 תאריך קריאה קודמת:

שם דייר: 510 פימה פק בע"מ
 שם אתר: סוהו נתניה

לקוח/ה נכבד/ה, אנו מתכבדים להגיש את חישוב צריכת החשמל לתקופה 22/01/20 - 23/12/19:

משרד 510 פימה פק בע"מ - 2 - 16193817(3x40)

סוג תעריף	סוג צריכה	קריאה קודמת	קריאה נוכחית	סה"כ צריכה בקוט"ש	מחיר לקוט"ש בא"ג	סה"כ לתשלום
פרטי חשבון עבור תאריכים:						
777	פסגה	23/12/19	31/12/19	23.40	97.73	22.87 ₪
778	גבע	2,100.10	2,123.50	6.80	59.22	4.03 ₪
779	שפל	4,173.30	4,266.90	93.60	36.48	34.15 ₪
פרטי חשבון עבור תאריכים:						
777	פסגה	01/01/20	22/01/20	85.60	93.10	79.69 ₪
778	גבע	2,123.50	2,209.10	24.10	56.22	13.55 ₪
779	שפל	4,266.90	4,745.20	478.30	34.70	165.97 ₪

סה"כ לדייר:

שיא ביקוש	סה"כ	שפל	גבע	פסגה
11.09	711.80	571.90	30.90	109.00
	₪ 320.25	₪ 200.12	₪ 17.58	₪ 102.56

סה"כ צריכה
 סה"כ לתשלום

200.95 ₪	תשלום קבוע	
50.78 ₪	תשלום עבור גודל חיבור בKVA (3x40)	
571.99 ₪	סה"כ לתשלום	לא כולל מע"מ

התפלגות חיוב בש"ח לפי תעו"ז

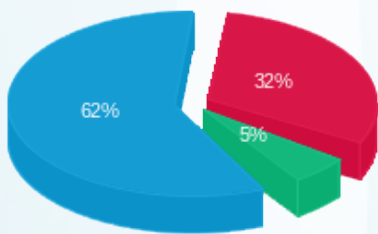

פסגה (102.56 ₪) ■
 גבע (17.58 ₪) ■
 שפל (200.12 ₪) ■

הסטוריית צריכה בקוט"ש

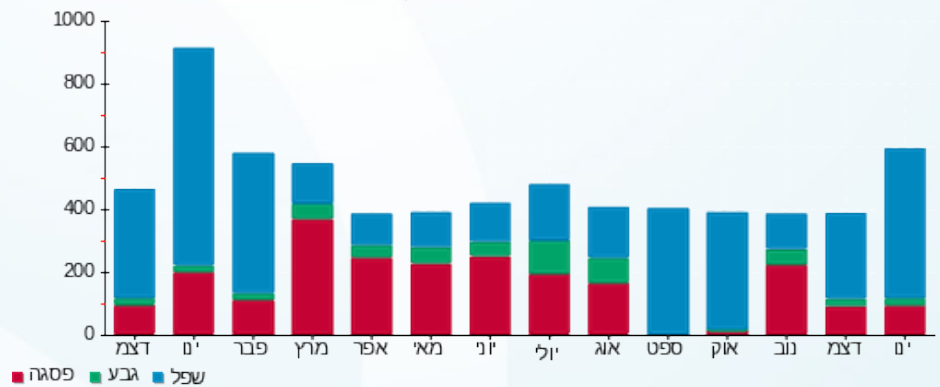

27/01/20 תאריך הפקה:
 22/01/20 תאריך קריאה נוכחית:
 23/12/19 תאריך קריאה קודמת:

שם דייר: 511 ד"ר איתי פניכל בע"מ
 שם אתר: סוהו נתניה

לקוח/ה נכבד/ה, אנו מתכבדים להגיש את חישוב צריכת החשמל לתקופה 22/01/20 - 23/12/19:

משרד 511 ד"ר איתי פניכל בע"מ - 3 - 16193817 (3x40)

סוג תעריף	סוג צריכה	קריאה קודמת	קריאה נוכחית	סה"כ צריכה בקוט"ש	מחיר לקוט"ש בא"ג	סה"כ לתשלום
פרטי חשבון עבור תאריכים:						
777	פסגה	23/12/19	31/12/19	5.40	97.73	5.28 ₪
778	גבע	262.20	263.20	1.00	59.22	0.59 ₪
779	שפל	1,270.50	1,293.30	22.80	36.48	8.32 ₪
פרטי חשבון עבור תאריכים:						
777	פסגה	01/01/20	22/01/20	12.90	93.10	12.01 ₪
778	גבע	263.20	266.10	2.90	56.22	1.63 ₪
779	שפל	1,293.30	1,417.90	124.60	34.70	43.24 ₪

סה"כ לדייר:

פסגה	גבע	שפל	סה"כ	שיא ביקוש
18.30	3.90	147.40	169.60	7.53
₪ 17.29	₪ 2.22	₪ 51.55	₪ 71.06	

סה"כ צריכה
 סה"כ לתשלום

200.95 ₪	תשלום קבוע	
50.78 ₪	תשלום עבור גודל חיבור ב KVA (3x40)	
322.80 ₪	סה"כ לתשלום	לא כולל מע"מ

התפלגות חיוב בש"ח לפי תעו"ז

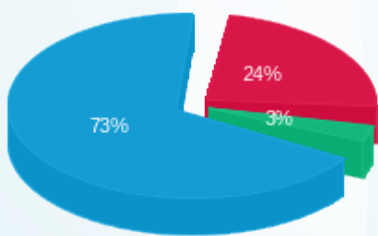

פסגה (17.29 ₪)
 גבע (2.22 ₪)
 שפל (51.55 ₪)

הסטוריית צריכה בקוט"ש

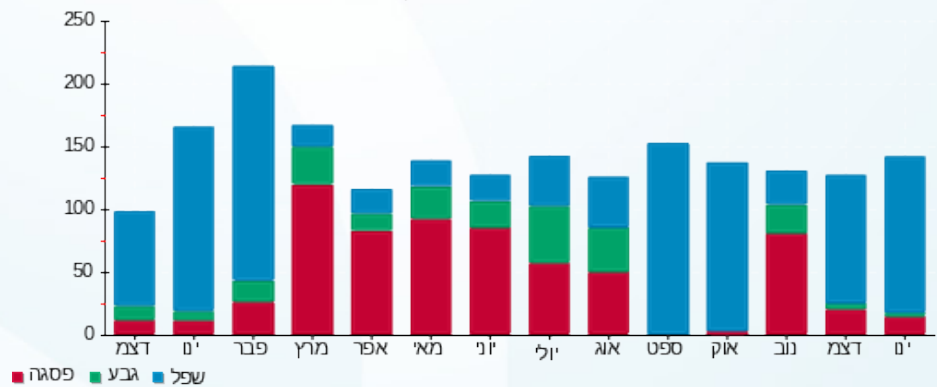



27/01/20

תאריך הפקה:

שם דייר: 512 כדורי יוסי מבנים טרומיים בע"מ

22/01/20

תאריך קריאה נוכחית:

שם אתר: סוהו נתניה

23/12/19

תאריך קריאה קודמת:

לקוח/ה נכבד/ה, אנו מתכבדים להגיש את חישוב צריכת החשמל לתקופה 22/01/20 - 23/12/19:

512 כדורי יוסי מבנים טרומיים בע"מ - 4 - 16193817 (3x40)

סוג תעריף	סוג צריכה	קריאה קודמת	קריאה נוכחית	סה"כ צריכה בקוט"ש	מחיר לקוט"ש בא"ג	סה"כ לתשלום
פרטי חשבון עבור תאריכים:						
		23/12/19	31/12/19			
777	פסגה	878.90	878.90	0.00	97.73	0.00 ₪
778	גבע	334.00	334.00	0.00	59.22	0.00 ₪
779	שפל	966.30	967.70	1.40	36.48	0.51 ₪
פרטי חשבון עבור תאריכים:						
		01/01/20	22/01/20			
777	פסגה	878.90	878.90	0.00	93.10	0.00 ₪
778	גבע	334.00	334.00	0.00	56.22	0.00 ₪
779	שפל	967.70	969.20	1.50	34.70	0.52 ₪

סה"כ לדייר:

פסגה	גבע	שפל	סה"כ	שיא ביקוש
0.00	0.00	2.90	2.90	2.74
0.00 ₪	0.00 ₪	1.03 ₪	1.03 ₪	

סה"כ צריכה
סה"כ לתשלום

200.95 ₪	תשלום קבוע	
50.78 ₪	תשלום עבור גודל חיבור בKVA (3x40)	
252.77 ₪	סה"כ לתשלום	לא כולל מע"מ

התפלגות חיוב בש"ח לפי תעו"ז

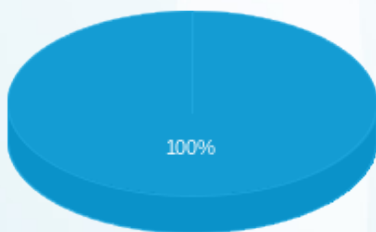

פסגה (0.00 ₪)
גבע (0.00 ₪)
שפל (1.03 ₪)

הסטוריית צריכה בקוט"ש

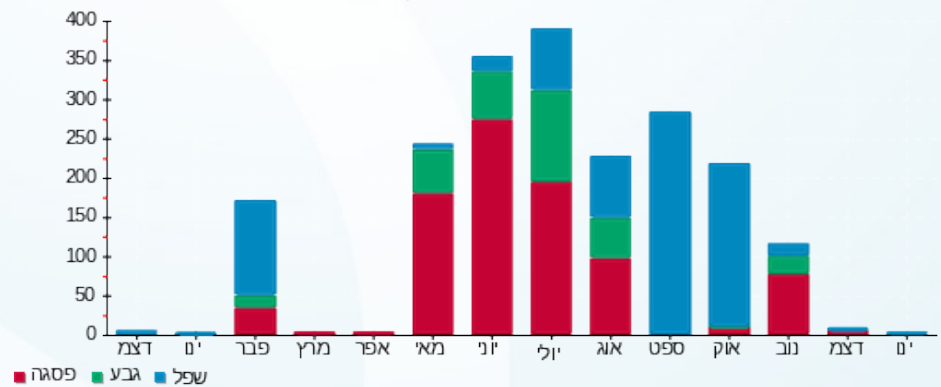

27/01/20 תאריך הפקה:
 22/01/20 תאריך קריאה נוכחית:
 23/12/19 תאריך קריאה קודמת:

שם דייר: 513 מדיפו אספקה רפואית בע"מ
 שם אתר: סוהו נתניה

לקוח/ה נכבד/ה, אנו מתכבדים להגיש את חישוב צריכת החשמל לתקופה 22/01/20 - 23/12/19:

משרד 513 מדיפו אספקה רפואית בע"מ - 1 - 16193808(3x40)

סוג תעריף	סוג צריכה	קריאה קודמת	קריאה נוכחית	סה"כ צריכה בקוט"ש	מחיר לקוט"ש בא"ג	סה"כ לתשלום
פרטי חשבון עבור תאריכים:						
777	פסגה	23/12/19	31/12/19	16.20	97.73	15.83 ₪
778	גבע	207.50	209.90	2.40	59.22	1.42 ₪
779	שפל	441.30	505.30	64.00	36.48	23.35 ₪
פרטי חשבון עבור תאריכים:						
777	פסגה	01/01/20	22/01/20	38.00	93.10	35.38 ₪
778	גבע	209.90	216.30	6.40	56.22	3.60 ₪
779	שפל	505.30	671.90	166.60	34.70	57.81 ₪

סה"כ לדייר:

פסגה	גבע	שפל	סה"כ	שיא ביקוש
54.20	8.80	230.60	293.60	5.45
₪ 51.21	₪ 5.02	₪ 81.16	₪ 137.39	

סה"כ צריכה
 סה"כ לתשלום

200.95 ₪	תשלום קבוע	
50.78 ₪	תשלום עבור גודל חיבור בKVA (3x40)	
389.12 ₪	סה"כ לתשלום	לא כולל מע"מ

התפלגות חיוב בש"ח לפי תעו"ז

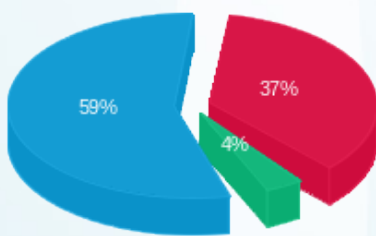

פסגה (51.21 ₪) 59%
 גבע (5.02 ₪) 4%
 שפל (81.16 ₪) 37%

הסטוריית צריכה בקוט"ש

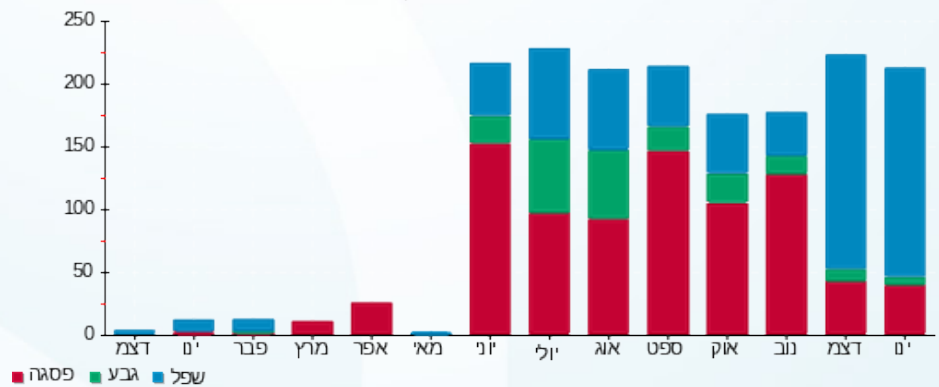

27/01/20 תאריך הפקה:
 22/01/20 תאריך קריאה נוכחית:
 23/12/19 תאריך קריאה קודמת:

שם דייר: 514 קוסמוס נדלן
 שם אתר: סוהו נתניה

לקוח/ה נכבד/ה, אנו מתכבדים להגיש את חישוב צריכת החשמל לתקופה 22/01/20 - 23/12/19:

משרד 514 קוסמוס נדלן - 2 - 16193808(3x40)

סוג תעריף	סוג צריכה	קריאה קודמת	קריאה נוכחית	סה"כ צריכה בקוט"ש	מחיר לקוט"ש בא"ג	סה"כ לתשלום
פרטי חשבון עבור תאריכים:						
777	פסגה	23/12/19	31/12/19	37.60	97.73	36.75 ₪
778	גבע	585.40	590.20	4.80	59.22	2.84 ₪
779	שפל	610.10	688.60	78.50	36.48	28.64 ₪
פרטי חשבון עבור תאריכים:						
777	פסגה	01/01/20	22/01/20	95.70	93.10	89.10 ₪
778	גבע	590.20	601.40	11.20	56.22	6.30 ₪
779	שפל	688.60	882.60	194.00	34.70	67.32 ₪

סה"כ לדייר:

שיא ביקוש	סה"כ	שפל	גבע	פסגה
8.11	421.80	272.50	16.00	133.30
	230.94 ₪	95.95 ₪	9.14 ₪	125.84 ₪

סה"כ צריכה
 סה"כ לתשלום

200.95 ₪	תשלום קבוע	
50.78 ₪	תשלום עבור גודל חיבור בKVA (3x40)	
482.67 ₪	סה"כ לתשלום	לא כולל מע"מ

התפלגות חיוב בש"ח לפי תעו"ז

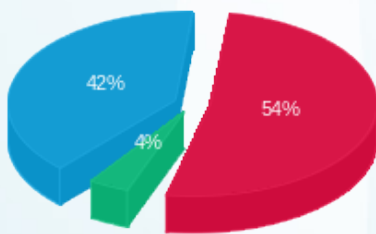

פסגה (125.84 ₪) 54%
 גבע (9.14 ₪) 4%
 שפל (95.95 ₪) 42%

הסטוריית צריכה בקוט"ש

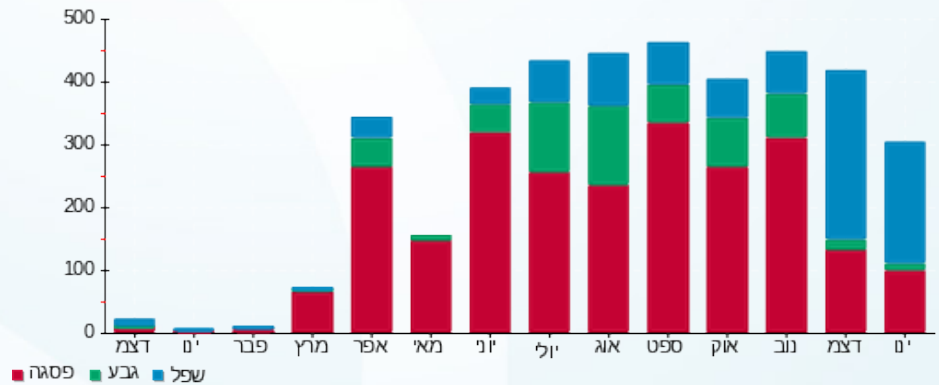



27/01/20

תאריך הפקה:

שם דייר: 515-516 לאופסינה בע"מ

22/01/20

תאריך קריאה נוכחית:

שם אתר: סוהו נתניה

23/12/19

תאריך קריאה קודמת:

לקוח/ה נכבד/ה, אנו מתכבדים להגיש את חישוב צריכת החשמל לתקופה 22/01/20 - 23/12/19

משרד 515-516 לאופסינה - 3 - 16193808 (3x40)

סוג תעריף	סוג צריכה	קריאה קודמת	קריאה נוכחית	סה"כ צריכה בקוט"ש	מחיר לקוט"ש בא"ג	סה"כ לתשלום
פרטי חשבון עבור תאריכים:						
		23/12/19	31/12/19			
777	פסגה	7,632.90	7,762.50	129.60	97.73	126.66 ₪
778	גבע	2,346.80	2,390.40	43.60	59.22	25.82 ₪
779	שפל	5,857.30	6,271.80	414.50	36.48	151.21 ₪
פרטי חשבון עבור תאריכים:						
		01/01/20	22/01/20			
777	פסגה	7,762.50	8,045.70	283.20	93.10	263.66 ₪
778	גבע	2,390.40	2,459.70	69.30	56.22	38.96 ₪
779	שפל	6,271.80	7,095.30	823.50	34.70	285.75 ₪

סה"כ לדייר:

שיא ביקוש	סה"כ	שפל	גבע	פסגה
13.02	1,763.70	1,238.00	112.90	412.80
	₪ 892.06	₪ 436.96	₪ 64.78	₪ 390.32

סה"כ צריכה
סה"כ לתשלום

200.95 ₪	תשלום קבוע	
50.78 ₪	תשלום עבור גודל חיבור ב KVA (3x40)	
1,143.80 ₪	סה"כ לתשלום	לא כולל מע"מ

התפלגות חיוב בש"ח לפי תעו"ז

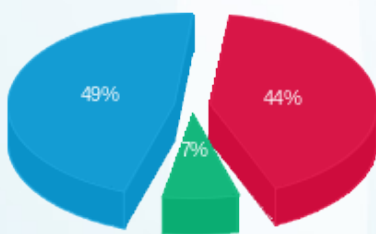

פסגה (390.32 ₪) 49%
גבע (64.78 ₪) 7%
שפל (436.96 ₪) 44%

הסטוריית צריכה בקוט"ש

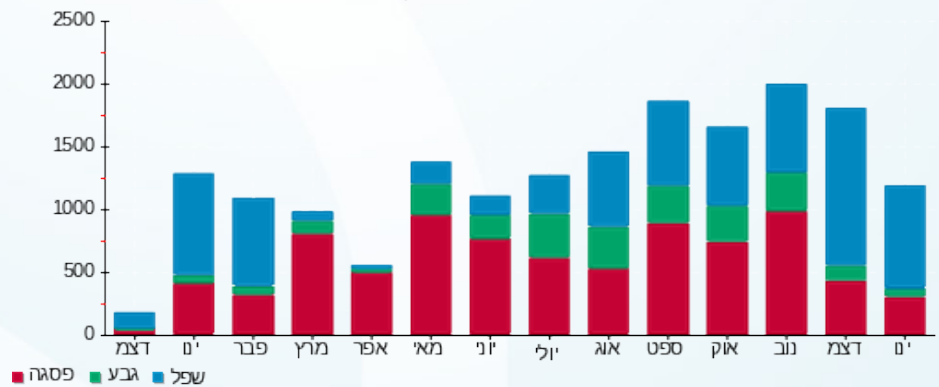

27/01/20 תאריך הפקה:
 22/01/20 תאריך קריאה נוכחי:
 23/12/19 תאריך קריאה קודמת:

שם דייר: 517 יורם רוזנצויג חברה לביטוח (2010) בע"מ
 שם אתר: סוהו נתניה

לקוח/ה נכבד/ה, אנו מתכבדים להגיש את חישוב צריכת החשמל לתקופה 22/01/20 - 23/12/19:

משרד 517 יורם רוזנצויג חברה לביטוח (2010) בע"מ - 1 - 16193809(3x40)

סוג תעריף	סוג צריכה	קריאה קודמת	קריאה נוכחית	סה"כ צריכה בקוט"ש	מחיר לקוט"ש בא"ג	סה"כ לתשלום
פרטי חשבון עבור תאריכים:						
777	פסגה	23/12/19	31/12/19	27.60	97.73	2,910.80
778	גבע	702.90	707.70	4.80	59.22	2,883.20
779	שפל	5,112.20	5,224.00	111.80	36.48	2,910.80
פרטי חשבון עבור תאריכים:						
777	פסגה	01/01/20	22/01/20	66.40	93.10	2,910.80
778	גבע	707.70	719.90	12.20	56.22	2,910.80
779	שפל	5,224.00	5,539.70	315.70	34.70	2,910.80

סה"כ לדייר:

שיא ביקוש	סה"כ	שפל	גבע	פסגה
8.01	538.50	427.50	17.00	94.00
	248.83 ₪	150.33 ₪	9.70 ₪	88.79 ₪

סה"כ צריכה
 סה"כ לתשלום

200.95 ₪	תשלום קבוע	
50.78 ₪	תשלום עבור גודל חיבור בKVA (3x40)	
500.56 ₪	סה"כ לתשלום	לא כולל מע"מ

התפלגות חיוב בש"ח לפי תעו"ז

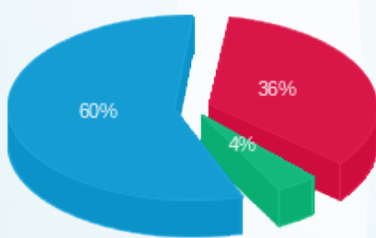

פסגה (88.79 ₪) 60%
 גבע (9.70 ₪) 4%
 שפל (150.33 ₪) 36%

הסטוריית צריכה בקוט"ש

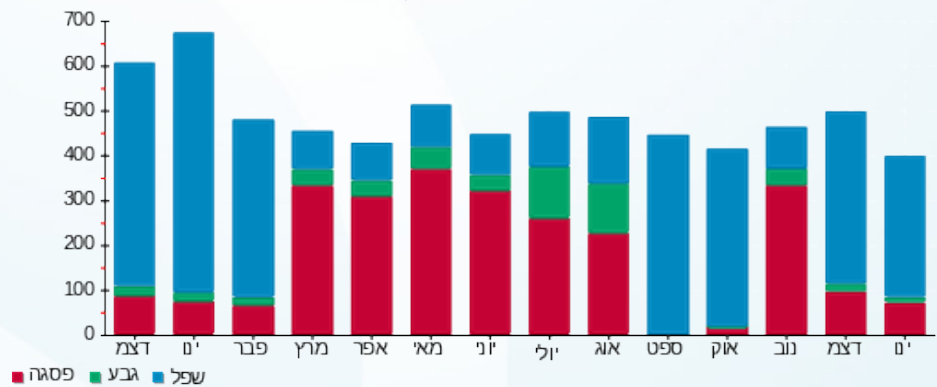



27/01/20

תאריך הפקה:

שם דייר: 518 אקסיומה בע"מ

22/01/20

תאריך קריאה נוכחית:

שם אתר: סוהו נתניה

23/12/19

תאריך קריאה קודמת:

לקוח/ה נכבד/ה, אנו מתכבדים להגיש את חישוב צריכת החשמל לתקופה 22/01/20 - 23/12/19:

משרד 518 אקסיומה בע"מ - 2 - 16193809(3x40)

סה"כ לתשלום	מחיר לקוט"ש בא"ג	סה"כ צריכה בקוט"ש	קריאה נוכחית	קריאה קודמת	סוג צריכה	סוג תעריף
			31/12/19	23/12/19	פרטי חשבון עבור תאריכים:	
70.66 ₪	97.73	72.30	4,705.30	4,633.00	פסגה	777
8.47 ₪	59.22	14.30	1,149.50	1,135.20	גבע	778
69.93 ₪	36.48	191.70	6,749.80	6,558.10	שפל	779
			22/01/20	01/01/20	פרטי חשבון עבור תאריכים:	
176.80 ₪	93.10	189.90	4,895.20	4,705.30	פסגה	777
20.91 ₪	56.22	37.20	1,186.70	1,149.50	גבע	778
170.69 ₪	34.70	491.90	7,241.70	6,749.80	שפל	779

סה"כ לדייר:

שיא ביקוש	סה"כ	שפל	גבע	פסגה
9.87	997.30	683.60	51.50	262.20
	₪ 517.46	₪ 240.62	₪ 29.38	₪ 247.46

סה"כ צריכה
סה"כ לתשלום

200.95 ₪	תשלום קבוע	
50.78 ₪	תשלום עבור גודל חיבור בKVA (3x40)	
769.19 ₪	סה"כ לתשלום	לא כולל מע"מ

התפלגות חיוב בש"ח לפי תעו"ז

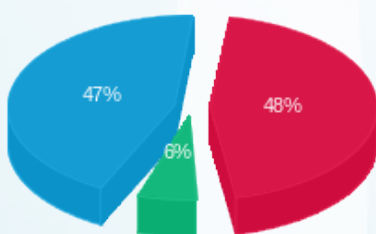

פסגה (247.46 ₪) ■
גבע (29.38 ₪) ■
שפל (240.62 ₪) ■

הסטוריית צריכה בקוט"ש

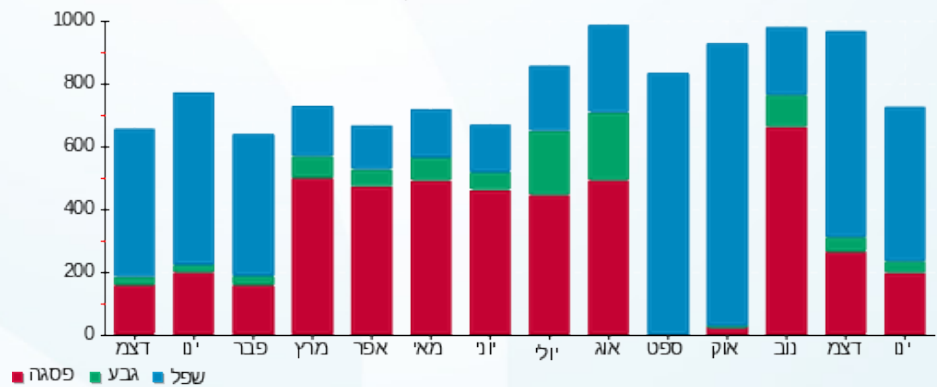

פסגה ■ גבע ■ שפל



27/01/20 תאריך הפקה:
 22/01/20 תאריך קריאה נוכחית:
 23/12/19 תאריך קריאה קודמת:

שם דייר: 519 לייבל אדריכלים
 שם אתר: סוהו נתניה

לקוח/ה נכבד/ה, אנו מתכבדים להגיש את חישוב צריכת החשמל לתקופה 22/01/20 - 23/12/19:

משרד 519 לייבל אדריכלים - 3 - 16193809(3x40)

סה"כ לתשלום	מחיר לקוט"ש בא"ג	סה"כ צריכה בקוט"ש	קריאה נוכחית	קריאה קודמת	סוג צריכה	סוג תעריף
			31/12/19	23/12/19	פרטי חשבון עבור תאריכים:	
₪ 50.62	97.73	51.80	2,689.40	2,637.60	פסגה	777
₪ 6.28	59.22	10.60	958.20	947.60	גבע	778
₪ 47.72	36.48	130.80	2,850.10	2,719.30	שפל	779
			22/01/20	01/01/20	פרטי חשבון עבור תאריכים:	
₪ 106.04	93.10	113.90	2,803.30	2,689.40	פסגה	777
₪ 13.44	56.22	23.90	982.10	958.20	גבע	778
₪ 98.86	34.70	284.90	3,135.00	2,850.10	שפל	779

סה"כ לדייר:

שיא ביקוש	סה"כ	שפל	גבע	פסגה
9.21	615.90	415.70	34.50	165.70
	₪ 322.96	₪ 146.58	₪ 19.71	₪ 156.67

סה"כ צריכה
 סה"כ לתשלום

₪ 200.95	תשלום קבוע	
₪ 50.78	תשלום עבור גודל חיבור בKVA (3x40)	
₪ 574.69	סה"כ לתשלום	לא כולל מע"מ

התפלגות חיוב בש"ח לפי תעו"ז

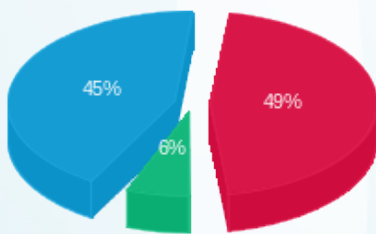

פסגה (₪ 156.67) ■
 גבע (₪ 19.71) ■
 שפל (₪ 146.58) ■

הסטוריית צריכה בקוט"ש

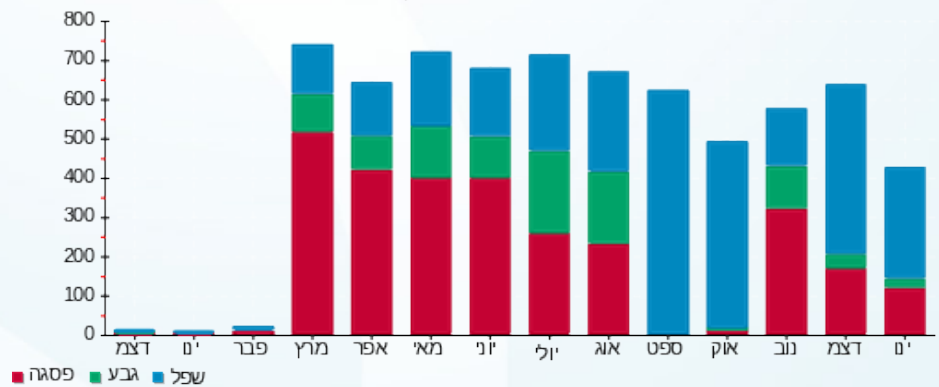

27/01/20 תאריך הפקה:
 22/01/20 תאריך קריאה נוכחית:
 23/12/19 תאריך קריאה קודמת:

שם דייר: 520 הום סימיקארד בע"מ
 שם אתר: סוהו נתניה

לקוח/ה נכבד/ה, אנו מתכבדים להגיש את חישוב צריכת החשמל לתקופה 22/01/20 - 23/12/19:

משרד 520 הום סימיקארד בע"מ - 2 - 16193815(3x40)

סוג תעריף	סוג צריכה	קריאה קודמת	קריאה נוכחית	סה"כ צריכה בקוט"ש	מחיר לקוט"ש בא"ג	סה"כ לתשלום
פרטי חשבון עבור תאריכים:						
777	פסגה	23/12/19	31/12/19	54.30	97.73	7,331.80
778	גבע	2,071.60	2,087.90	16.30	59.22	7,277.50
779	שפל	5,640.40	5,822.90	182.50	36.48	7,331.80
פרטי חשבון עבור תאריכים:						
777	פסגה	01/01/20	22/01/20	131.30	93.10	7,463.10
778	גבע	2,087.90	2,125.60	37.70	56.22	7,331.80
779	שפל	5,822.90	6,253.20	430.30	34.70	7,277.50

סה"כ לדייר:

שיא ביקוש	סה"כ	שפל	גבע	פסגה
6.17	852.40	612.80	54.00	185.60
	215.89 ₪	30.85 ₪	175.31 ₪	422.05 ₪

סה"כ צריכה
 סה"כ לתשלום

200.95 ₪	תשלום קבוע	
50.78 ₪	תשלום עבור גודל חיבור בKVA (3x40)	
673.78 ₪	סה"כ לתשלום	לא כולל מע"מ

התפלגות חיוב בש"ח לפי תעו"ז

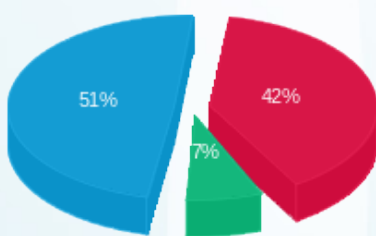

פסגה (175.31 ₪) 51%
 גבע (30.85 ₪) 7%
 שפל (215.89 ₪) 42%

הסטוריית צריכה בקוט"ש

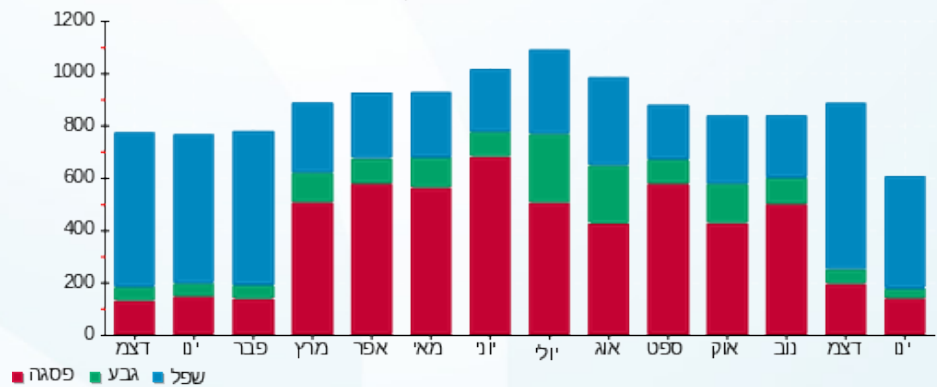

27/01/20 תאריך הפקה:
 22/01/20 תאריך קריאה נוכחית:
 23/12/19 תאריך קריאה קודמת:

שם דייר: 601 - דנוטק בע"מ
 שם אתר: סוהו נתניה

לקוח/ה נכבד/ה, אנו מתכבדים להגיש את חישוב צריכת החשמל לתקופה 22/01/20 - 23/12/19:

משרד 601 - דנוטק בע"מ - 1 - 16092195(3x40)

סוג תעריף	סוג צריכה	קריאה קודמת	קריאה נוכחית	סה"כ צריכה בקוט"ש	מחיר לקוט"ש בא"ג	סה"כ לתשלום
פרטי חשבון עבור תאריכים:						
		23/12/19	31/12/19			
777	פסגה	24.30	24.30	0.00	97.73	0.00 ₪
778	גבע	4.70	4.70	0.00	59.22	0.00 ₪
779	שפל	4.30	4.30	0.00	36.48	0.00 ₪
פרטי חשבון עבור תאריכים:						
		01/01/20	22/01/20			
777	פסגה	24.30	24.30	0.00	93.10	0.00 ₪
778	גבע	4.70	4.80	0.10	56.22	0.06 ₪
779	שפל	4.30	4.40	0.10	34.70	0.03 ₪

סה"כ לדייר:

פסגה	גבע	שפל	סה"כ	שיא ביקוש
0.00	0.10	0.10	0.20	0.18
0.00 ₪	0.06 ₪	0.03 ₪	0.09 ₪	

סה"כ צריכה
 סה"כ לתשלום

200.95 ₪	תשלום קבוע	
50.78 ₪	תשלום עבור גודל חיבור בKVA (3x40)	
251.82 ₪	סה"כ לתשלום	לא כולל מע"מ

התפלגות חיוב בש"ח לפי תעו"ז

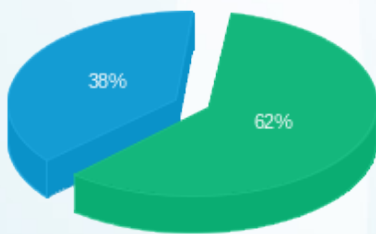

פסגה (0.00 ₪) ■
 גבע (0.06 ₪) ■
 שפל (0.03 ₪) ■

הסטוריית צריכה בקוט"ש

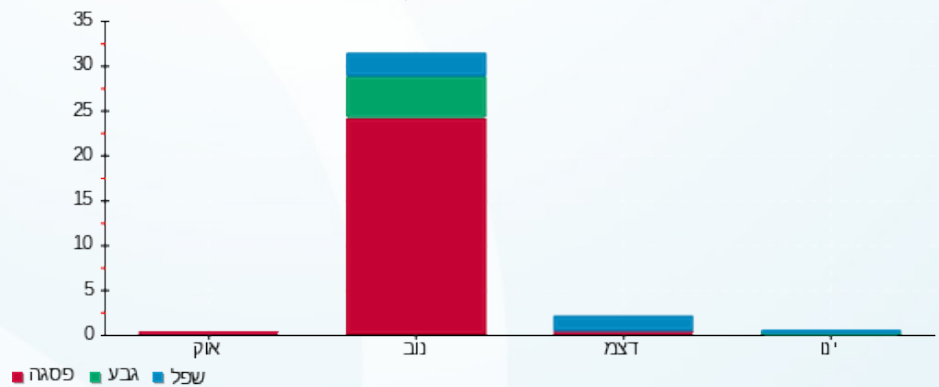



27/01/20

תאריך הפקה:

שם דייר: 602 - סו יוגה בע"מ

22/01/20

תאריך קריאה נוכחית:

שם אתר: סוהו נתניה

23/12/19

תאריך קריאה קודמת:

לקוח/ה נכבד/ה, אנו מתכבדים להגיש את חישוב צריכת החשמל לתקופה 22/01/20 - 23/12/19:

משרד 602 - סו יוגה בע"מ - 2 - 16092195(3x40)

סוג תעריף	סוג צריכה	קריאה קודמת	קריאה נוכחית	סה"כ צריכה בקוט"ש	מחיר לקוט"ש בא"ג	סה"כ לתשלום
פרטי חשבון עבור תאריכים:						
		23/12/19	31/12/19			
777	פסגה	271.10	290.30	19.20	97.73	18.76 ₪
778	גבע	258.00	260.50	2.50	59.22	1.48 ₪
779	שפל	282.00	308.30	26.30	36.48	9.59 ₪
פרטי חשבון עבור תאריכים:						
		01/01/20	22/01/20			
777	פסגה	290.30	328.80	38.50	93.10	35.84 ₪
778	גבע	260.50	268.00	7.50	56.22	4.22 ₪
779	שפל	308.30	360.50	52.20	34.70	18.11 ₪

סה"כ לדייר:

שיא ביקוש	סה"כ	שפל	גבע	פסגה
6.18	146.20	78.50	10.00	57.70
	88.01 ₪	27.71 ₪	5.70 ₪	54.61 ₪

סה"כ צריכה

סה"כ לתשלום

200.95 ₪	תשלום קבוע	
50.78 ₪	תשלום עבור גודל חיבור בKVA (3x40)	
339.75 ₪	סה"כ לתשלום	לא כולל מע"מ

התפלגות חיוב בש"ח לפי תעו"ז

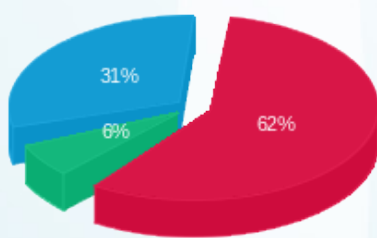

פסגה (54.61 ₪) ■
גבע (5.70 ₪) ■
שפל (27.71 ₪) ■

הסטוריית צריכה בקוט"ש

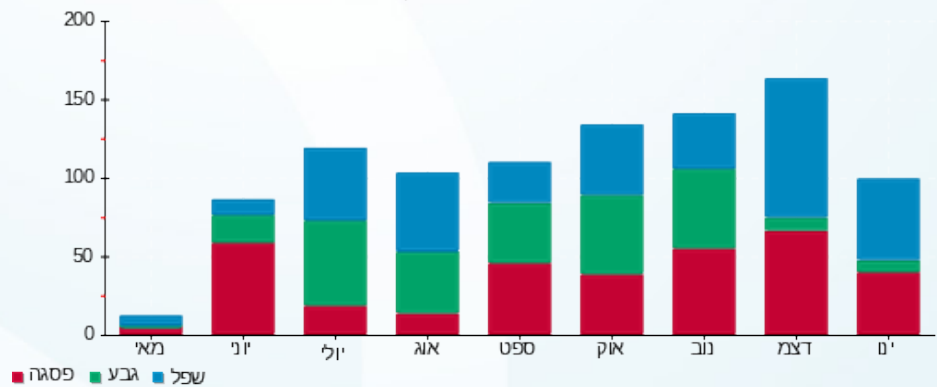

פסגה ■ גבע ■ שפל





27/01/20

תאריך הפקה:

שם דייר: 603 סמאטרן בע"מ

22/01/20

תאריך קריאה נוכחית:

שם אתר: סוהו נתניה

23/12/19

תאריך קריאה קודמת:

לקוח/ה נכבד/ה, אנו מתכבדים להגיש את חישוב צריכת החשמל לתקופה 22/01/20 - 23/12/19

משרד 603 - סמאטרן בע"מ - 3 - 16092195 (3x40)

סוג תעריף	סוג צריכה	קריאה קודמת	קריאה נוכחית	סה"כ צריכה בקוט"ש	מחיר לקוט"ש בא"ג	סה"כ לתשלום
פרטי חשבון עבור תאריכים:						
777	פסגה	23/12/19	31/12/19	1,433.60	18.30	17.88 ₪
778	גבע	211.40	213.80	2.40	59.22	1.42 ₪
779	שפל	688.20	729.40	41.20	36.48	15.03 ₪
פרטי חשבון עבור תאריכים:						
777	פסגה	01/01/20	22/01/20	1,451.90	41.50	38.64 ₪
778	גבע	213.80	221.50	7.70	56.22	4.33 ₪
779	שפל	729.40	815.10	85.70	34.70	29.74 ₪

סה"כ לדייר:

פסגה	גבע	שפל	סה"כ	שיא ביקוש
59.80	10.10	126.90	196.80	3.65
₪ 56.52	₪ 5.75	₪ 44.77	₪ 107.04	

סה"כ צריכה
סה"כ לתשלום

200.95 ₪	תשלום קבוע	
50.78 ₪	תשלום עבור גודל חיבור בKVA (3x40)	
358.77 ₪	סה"כ לתשלום	לא כולל מע"מ

התפלגות חיוב בש"ח לפי תעו"ז

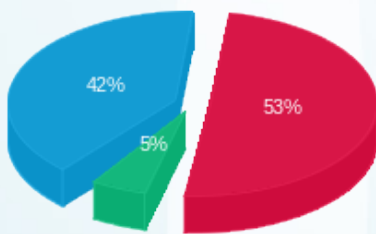

פסגה (₪ 56.52) ■
גבע (₪ 5.75) ■
שפל (₪ 44.77) ■

הסטוריית צריכה בקוט"ש

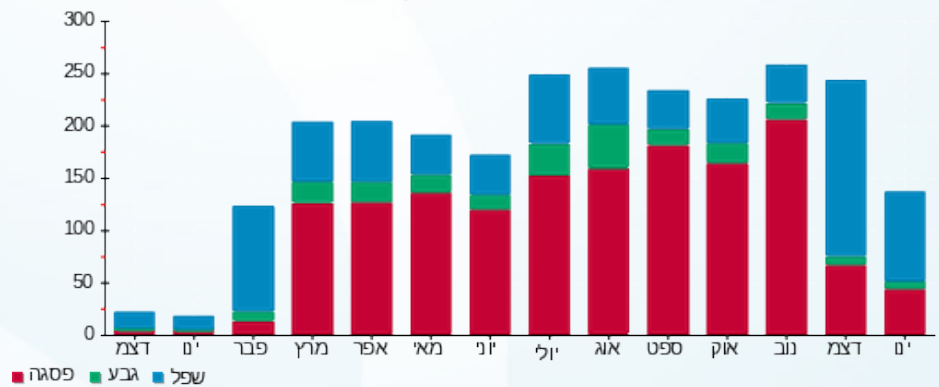

27/01/20 תאריך הפקה:
 22/01/20 תאריך קריאה נוכחית:
 23/12/19 תאריך קריאה קודמת:

שם דייר: 604 איזי גלובל
 שם אתר: סוהו נתניה

לקוח/ה נכבד/ה, אנו מתכבדים להגיש את חישוב צריכת החשמל לתקופה 22/01/20 - 23/12/19:

מ - משרד 604 - איזי גלובל - 1 - 18040221(3x40)

סוג תעריף	סוג צריכה	קריאה קודמת	קריאה נוכחית	סה"כ צריכה בקוט"ש	מחיר לקוט"ש בא"ג	סה"כ לתשלום
פרטי חשבון עבור תאריכים:						
777	פסגה	23/12/19	31/12/19	6.20	97.73	6.06 ₪
778	גבע	57.60	58.90	1.30	59.22	0.77 ₪
779	שפל	167.50	203.60	36.10	36.48	13.17 ₪
פרטי חשבון עבור תאריכים:						
777	פסגה	01/01/20	22/01/20	15.30	93.10	14.24 ₪
778	גבע	58.90	63.00	4.10	56.22	2.31 ₪
779	שפל	203.60	291.00	87.40	34.70	30.33 ₪

סה"כ לדייר:

פסגה	גבע	שפל	סה"כ	שיא ביקוש
21.50	5.40	123.50	150.40	4.85
₪ 20.30	₪ 3.07	₪ 43.50	₪ 66.88	

סה"כ צריכה
 סה"כ לתשלום

200.95 ₪	תשלום קבוע	
50.78 ₪	תשלום עבור גודל חיבור בKVA (3x40)	
318.61 ₪	סה"כ לתשלום	לא כולל מע"מ

התפלגות חיוב בש"ח לפי תעו"ז

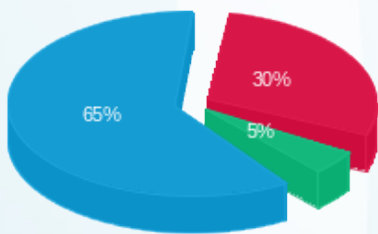

פסגה (20.30 ₪) 65%
 גבע (3.07 ₪) 5%
 שפל (43.50 ₪) 30%

הסטוריית צריכה בקוט"ש

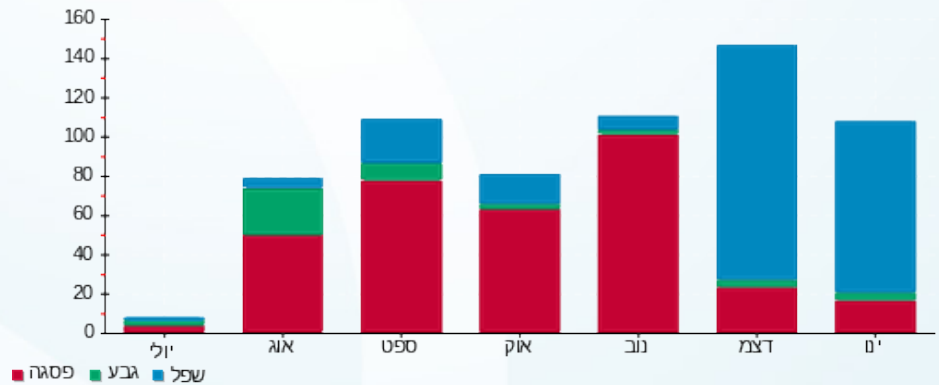

27/01/20 תאריך הפקה:
 22/01/20 תאריך קריאה נוכחית:
 23/12/19 תאריך קריאה קודמת:

שם דייר: 605 אברהם חימי
 שם אתר: סוהו נתניה

לקוח/ה נכבד/ה, אנו מתכבדים להגיש את חישוב צריכת החשמל לתקופה 22/01/20 - 23/12/19:

מ - משרד 605 - אברהם חימי - 4 - 16193810 (3x40)

סוג תעריף	סוג צריכה	קריאה קודמת	קריאה נוכחית	סה"כ צריכה בקוט"ש	מחיר לקוט"ש בא"ג	סה"כ לתשלום
פרטי חשבון עבור תאריכים:						
777	פסגה	23/12/19	31/12/19	46.20	97.73	2,394.70
778	גבע	2,348.50	481.10	2.80	59.22	2,394.70
779	שפל	535.40	623.00	87.60	36.48	2,394.70
פרטי חשבון עבור תאריכים:						
777	פסגה	01/01/20	22/01/20	109.30	93.10	2,504.00
778	גבע	2,394.70	490.10	9.00	56.22	2,504.00
779	שפל	623.00	820.00	197.00	34.70	2,504.00

סה"כ לדייר:

שיא ביקוש	סה"כ	שפל	גבע	פסגה
6.07	451.90	284.60	11.80	155.50
	253.94 ₪	100.32 ₪	6.72 ₪	146.91 ₪

סה"כ צריכה
 סה"כ לתשלום

200.95 ₪	תשלום קבוע	
50.78 ₪	תשלום עבור גודל חיבור בKVA (3x40)	
505.68 ₪	סה"כ לתשלום	לא כולל מע"מ

התפלגות חיוב בש"ח לפי תעו"ז

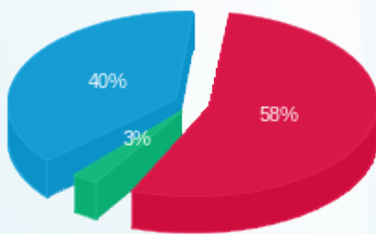

פסגה (146.91 ₪) 58%
 גבע (6.72 ₪) 3%
 שפל (100.32 ₪) 40%

הסטוריית צריכה בקוט"ש

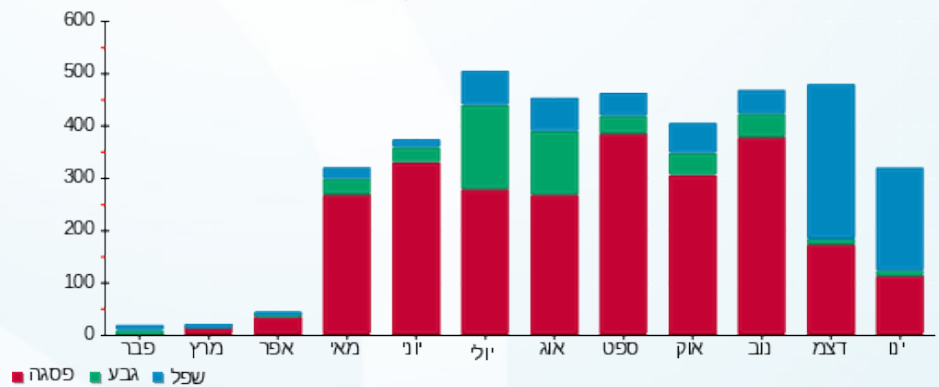

27/01/20 תאריך הפקה:
 22/01/20 תאריך קריאה נוכחית:
 23/12/19 תאריך קריאה קודמת:

שם דייר: 606 סיגל יוריסטה עצמון חברת עורכי דין
 שם אתר: סוהו נתניה

לקוח/ה נכבד/ה, אנו מתכבדים להגיש את חישוב צריכת החשמל לתקופה 22/01/20 - 23/12/19:

משרד 606 סיגל יוריסטה עצמון חברת עורכי דין - 2 - 18040221(3x40)

סה"כ לתשלום	מחיר לקוט"ש בא"ג	סה"כ צריכה בקוט"ש	קריאה נוכחית	קריאה קודמת	סוג צריכה	סוג תעריף
			31/12/19	23/12/19	פרטי חשבון עבור תאריכים:	
₪ 30.00	97.73	30.70	2,234.40	2,203.70	פסגה	777
₪ 1.48	59.22	2.50	520.90	518.40	גבע	778
₪ 19.44	36.48	53.30	938.40	885.10	שפל	779
			22/01/20	01/01/20	פרטי חשבון עבור תאריכים:	
₪ 79.51	93.10	85.40	2,319.80	2,234.40	פסגה	777
₪ 3.94	56.22	7.00	527.90	520.90	גבע	778
₪ 61.80	34.70	178.10	1,116.50	938.40	שפל	779

סה"כ לדייר:

שיא ביקוש	סה"כ	שפל	גבע	פסגה	סה"כ צריכה
7.39	357.00	231.40	9.50	116.10	סה"כ לתשלום
	₪ 196.17	₪ 81.24	₪ 5.42	₪ 109.51	

₪ 200.95	תשלום קבוע	
₪ 50.78	תשלום עבור גודל חיבור בKVA (3x40)	
₪ 447.90	סה"כ לתשלום	לא כולל מע"מ

התפלגות חיוב בש"ח לפי תעו"ז

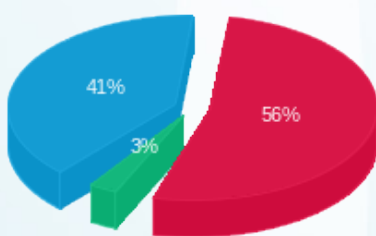

פסגה (₪ 109.51) ■
 גבע (₪ 5.42) ■
 שפל (₪ 81.24) ■

הסטוריית צריכה בקוט"ש

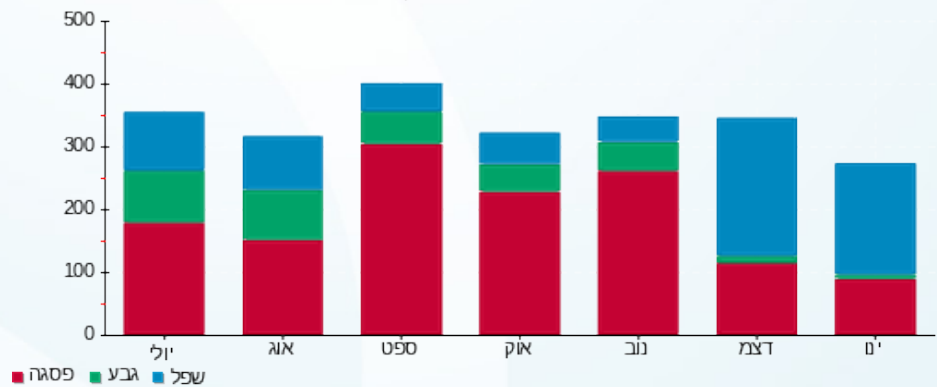

27/01/20 תאריך הפקה:
 22/01/20 תאריך קריאה נוכחי:
 23/12/19 תאריך קריאה קודמת:

שם דייר: 607 סמארטגן בע"מ
 שם אתר: סוהו נתניה

לקוח/ה נכבד/ה, אנו מתכבדים להגיש את חישוב צריכת החשמל לתקופה 22/01/20 - 23/12/19:

משרד 607 סמארטגן בע"מ - 3 - 18040221(3x40)

סה"כ לתשלום	מחיר לקוט"ש בא"ג	סה"כ צריכה בקוט"ש	קריאה נוכחית	קריאה קודמת	סוג צריכה	סוג תעריף
			31/12/19	23/12/19	פרטי חשבון עבור תאריכים:	
₪ 51.70	97.73	52.90	3,168.60	3,115.70	פסגה	777
₪ 5.63	59.22	9.50	647.70	638.20	גבע	778
₪ 43.56	36.48	119.40	1,283.30	1,163.90	שפל	779
			22/01/20	01/01/20	פרטי חשבון עבור תאריכים:	
₪ 119.73	93.10	128.60	3,297.20	3,168.60	פסגה	777
₪ 13.77	56.22	24.50	672.20	647.70	גבע	778
₪ 117.32	34.70	338.10	1,621.40	1,283.30	שפל	779

סה"כ לדייר:

שיא ביקוש	סה"כ	שפל	גבע	פסגה	סה"כ צריכה
14.85	673.00	457.50	34.00	181.50	סה"כ לתשלום
	₪ 351.70	₪ 160.88	₪ 19.40	₪ 171.43	

₪ 200.95	תשלום קבוע	
₪ 50.78	תשלום עבור גודל חיבור בKVA (3x40)	
₪ 603.44	סה"כ לתשלום	לא כולל מע"מ

התפלגות חיוב בש"ח לפי תעו"ז

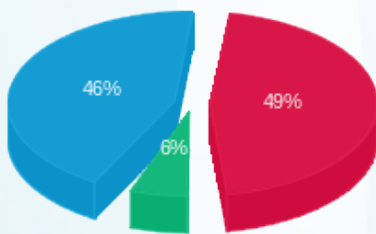

פסגה (₪ 171.43) 49%
 גבע (₪ 19.40) 6%
 שפל (₪ 160.88) 46%

הסטוריית צריכה בקוט"ש

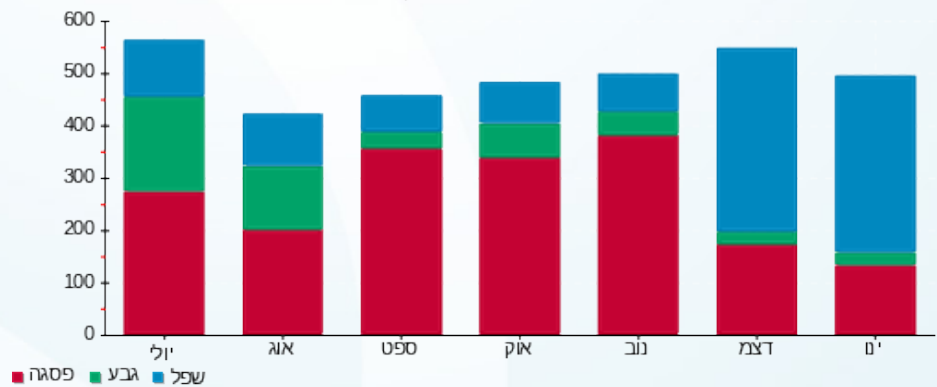



27/01/20

תאריך הפקה:

שם דייר: 608 ד"ר עובדיה ברוך

22/01/20

תאריך קריאה נוכחית:

שם אתר: סוהו נתניה

23/12/19

תאריך קריאה קודמת:

לקוח/ה נכבד/ה, אנו מתכבדים להגיש את חישוב צריכת החשמל לתקופה 22/01/20 - 23/12/19:

608 ד"ר עובדיה ברוך - 4 - 18040221 (3x40)

סה"כ לתשלום	מחיר לקוט"ש בא"ג	סה"כ צריכה בקוט"ש	קריאה נוכחית	קריאה קודמת	סוג צריכה	סוג תעריף
			31/12/19	23/12/19	פרטי חשבון עבור תאריכים:	
29.22 ₪	97.73	29.90	3,326.10	3,296.20	פסגה	777
0.59 ₪	59.22	1.00	315.60	314.60	גבע	778
32.14 ₪	36.48	88.10	797.20	709.10	שפל	779
			22/01/20	01/01/20	פרטי חשבון עבור תאריכים:	
83.32 ₪	93.10	89.50	3,415.60	3,326.10	פסגה	777
6.86 ₪	56.22	12.20	327.80	315.60	גבע	778
94.25 ₪	34.70	271.60	1,068.80	797.20	שפל	779

סה"כ לדייר:

שיא ביקוש	סה"כ	שפל	גבע	פסגה
8.77	492.30	359.70	13.20	119.40
	246.38 ₪	126.38 ₪	7.45 ₪	112.55 ₪

סה"כ צריכה

סה"כ לתשלום

200.95 ₪	תשלום קבוע	
50.78 ₪	תשלום עבור גודל חיבור בKVA (3x40)	
498.11 ₪	סה"כ לתשלום	לא כולל מע"מ

התפלגות חיוב בש"ח לפי תעו"ז

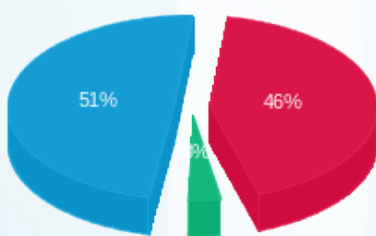

פסגה (112.55 ₪) ■
גבע (7.45 ₪) ■
שפל (126.38 ₪) ■

הסטוריית צריכה בקוט"ש

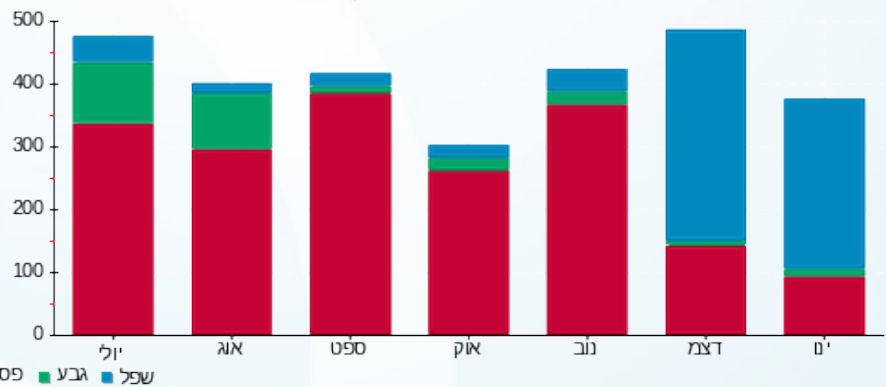

פסגה ■ גבע ■ שפל



27/01/20 תאריך הפקה:
 22/01/20 תאריך קריאה נוכחית:
 23/12/19 תאריך קריאה קודמת:

שם דייר: 609 מיכאל מ.גבור, עו"ד - חברת
 שם אתר: סוהו נתניה

לקוח/ה נכבד/ה, אנו מתכבדים להגיש את חישוב צריכת החשמל לתקופה 22/01/20 - 23/12/19:

משרד 609 מיכאל מ.גבור, עו"ד - חברת - 1 - 16193812(3x40)

סוג תעריף	סוג צריכה	קריאה קודמת	קריאה נוכחית	סה"כ צריכה בקוט"ש	מחיר לקוט"ש בא"ג	סה"כ לתשלום
פרטי חשבון עבור תאריכים:						
777	פסגה	23/12/19	31/12/19	73.10	97.73	71.44 ₪
778	גבע	1,256.50	1,265.10	8.60	59.22	5.09 ₪
779	שפל	3,148.30	3,326.00	177.70	36.48	64.82 ₪
פרטי חשבון עבור תאריכים:						
777	פסגה	01/01/20	22/01/20	163.40	93.10	152.13 ₪
778	גבע	1,265.10	1,288.40	23.30	56.22	13.10 ₪
779	שפל	3,326.00	3,755.70	429.70	34.70	149.11 ₪

סה"כ לדייר:

פסגה	גבע	שפל	סה"כ	שיא ביקוש
236.50	31.90	607.40	875.80	9.78
₪ 223.57	₪ 18.19	₪ 213.93	₪ 455.69	

סה"כ צריכה
 סה"כ לתשלום

200.95 ₪	תשלום קבוע	
50.78 ₪	תשלום עבור גודל חיבור בKVA (3x40)	
707.42 ₪	סה"כ לתשלום	לא כולל מע"מ

התפלגות חיוב בש"ח לפי תעו"ז

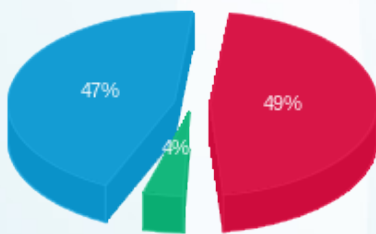

פסגה (223.57 ₪) ■
 גבע (18.19 ₪) ■
 שפל (213.93 ₪) ■

הסטוריית צריכה בקוט"ש

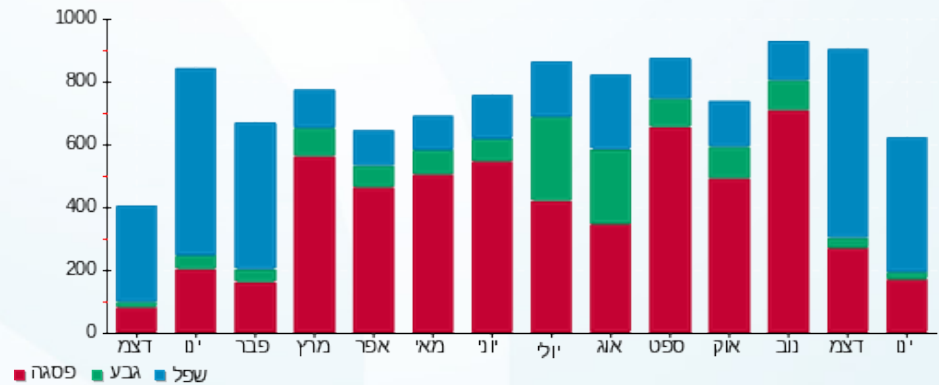

27/01/20 תאריך הפקה:
 22/01/20 תאריך קריאה נוכחי:
 23/12/19 תאריך קריאה קודמת:

שם דייר: 610 מיה"י פיתוח בע"מ
 שם אתר: סוהו נתניה

לקוח/ה נכבד/ה, אנו מתכבדים להגיש את חישוב צריכת החשמל לתקופה 22/01/20 - 23/12/19:

משרד 610 - מיה"י פיתוח בע"מ - 2 - 16193812(3x40)

סוג תעריף	סוג צריכה	קריאה קודמת	קריאה נוכחית	סה"כ צריכה בקוט"ש	מחיר לקוט"ש בא"ג	סה"כ לתשלום
פרטי חשבון עבור תאריכים:						
777	פסגה	23/12/19	31/12/19	144.10	97.73	3.66 ₪
778	גבע	46.45	48.20	1.75	59.22	1.04 ₪
779	שפל	90.45	103.20	12.75	36.48	4.65 ₪
פרטי חשבון עבור תאריכים:						
777	פסגה	01/01/20	22/01/20	148.80	93.10	4.38 ₪
778	גבע	48.20	49.45	1.25	56.22	0.70 ₪
779	שפל	103.20	120.25	17.05	34.70	5.92 ₪

סה"כ לדייר:

פסגה	גבע	שפל	סה"כ	שיא ביקוש
8.45	3.00	29.80	41.25	1.37
₪ 8.04	₪ 1.74	₪ 10.57	₪ 20.35	

סה"כ צריכה
 סה"כ לתשלום

200.95 ₪	תשלום קבוע	
50.78 ₪	תשלום עבור גודל חיבור בKVA (3x40)	
272.08 ₪	סה"כ לתשלום	לא כולל מע"מ

התפלגות חיוב בש"ח לפי תעו"ז

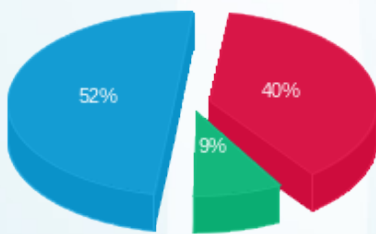

פסגה (8.04 ₪) ■
 גבע (1.74 ₪) ■
 שפל (10.57 ₪) ■

הסטוריית צריכה בקוט"ש

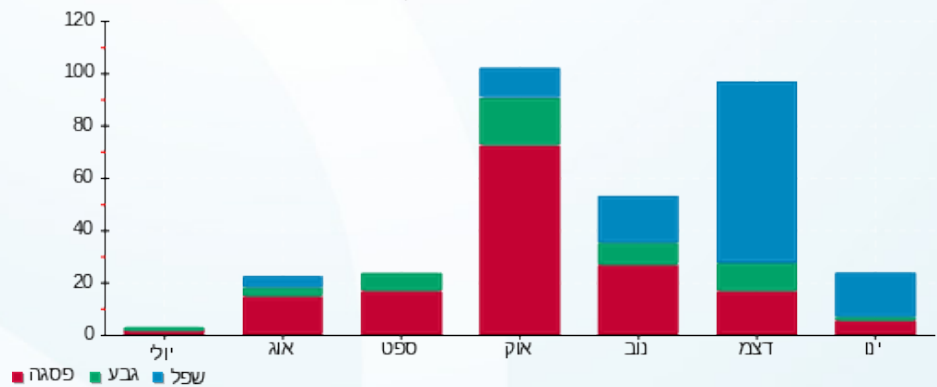

פסגה ■ גבע ■ שפל

27/01/20 תאריך הפקה:
 22/01/20 תאריך קריאה נוכחית:
 23/12/19 תאריך קריאה קודמת:

שם דייר: 611 אופק חדד עורכי דין ונוטריונים
 שם אתר: סוהו נתניה

לקוח/ה נכבד/ה, אנו מתכבדים להגיש את חישוב צריכת החשמל לתקופה 22/01/20 - 23/12/19:

משרד 611 - אופק חדד עורכי דין ונוטריונים - 3 - 16193812(3x40)

סוג תעריף	סוג צריכה	קריאה קודמת	קריאה נוכחית	סה"כ צריכה בקוט"ש	מחיר לקוט"ש בא"ג	סה"כ לתשלום
פרטי חשבון עבור תאריכים:						
777	פסגה	23/12/19	31/12/19	14.20	97.73	13.88 ₪
778	גבע	291.60	294.20	2.60	59.22	1.54 ₪
779	שפל	658.10	725.40	67.30	36.48	24.55 ₪
פרטי חשבון עבור תאריכים:						
777	פסגה	01/01/20	22/01/20	36.10	93.10	33.61 ₪
778	גבע	294.20	300.90	6.70	56.22	3.77 ₪
779	שפל	725.40	944.60	219.20	34.70	76.06 ₪

סה"כ לדייר:

פסגה	גבע	שפל	סה"כ	שיא ביקוש
50.30	9.30	286.50	346.10	7.99
₪ 47.49	₪ 5.31	₪ 100.61	₪ 153.41	

סה"כ צריכה
 סה"כ לתשלום

200.95 ₪	תשלום קבוע	
50.78 ₪	תשלום עבור גודל חיבור בKVA (3x40)	
405.14 ₪	סה"כ לתשלום	לא כולל מע"מ

התפלגות חיוב בש"ח לפי תעו"ז

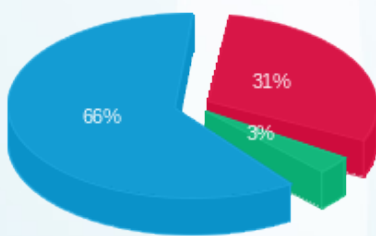

פסגה (47.49 ₪) 66%
 גבע (5.31 ₪) 31%
 שפל (100.61 ₪) 3%

הסטוריית צריכה בקוט"ש

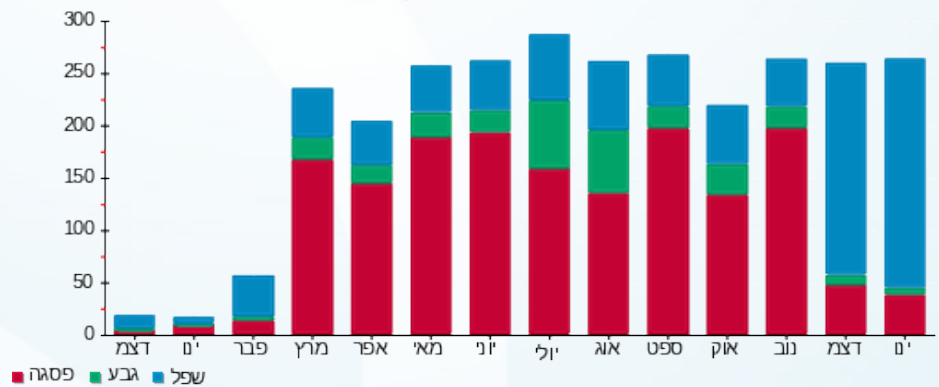

27/01/20 תאריך הפקה:
 22/01/20 תאריך קריאה נוכחית:
 23/12/19 תאריך קריאה קודמת:

שם דייר: 612 יעקב ש. ביצוע וניהול
 שם אתר: סוהו נתניה

לקוח/ה נכבד/ה, אנו מתכבדים להגיש את חישוב צריכת החשמל לתקופה 22/01/20 - 23/12/19:

משרד 612 - יעקב ש. ביצוע וניהול - 4 - 16193812(3x40)

סוג תעריף	סוג צריכה	קריאה קודמת	קריאה נוכחית	סה"כ צריכה בקוט"ש	מחיר לקוט"ש בא"ג	סה"כ לתשלום
פרטי חשבון עבור תאריכים:						
		23/12/19	31/12/19			
777	פסגה	0.00	1.10	1.10	97.73	1.08 ₪
778	גבע	0.00	0.00	0.00	59.22	0.00 ₪
779	שפל	0.00	1.50	1.50	36.48	0.55 ₪
פרטי חשבון עבור תאריכים:						
		01/01/20	22/01/20			
777	פסגה	1.10	2.40	1.30	93.10	1.21 ₪
778	גבע	0.00	1.00	1.00	56.22	0.56 ₪
779	שפל	1.50	4.60	3.10	34.70	1.08 ₪

סה"כ לדייר:

פסגה	גבע	שפל	סה"כ	שיא ביקוש
2.40	1.00	4.60	8.00	1.46
₪ 2.29	₪ 0.56	₪ 1.62	₪ 4.47	

סה"כ צריכה
 סה"כ לתשלום

200.95 ₪	תשלום קבוע	
50.78 ₪	תשלום עבור גודל חיבור בKVA (3x40)	
256.20 ₪	סה"כ לתשלום	לא כולל מע"מ

התפלגות חיוב בש"ח לפי תעו"ז

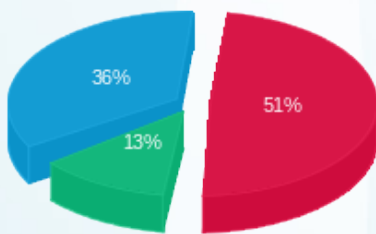

פסגה (2.29 ₪) ■
 גבע (0.56 ₪) ■
 שפל (1.62 ₪) ■

הסטוריית צריכה בקוט"ש

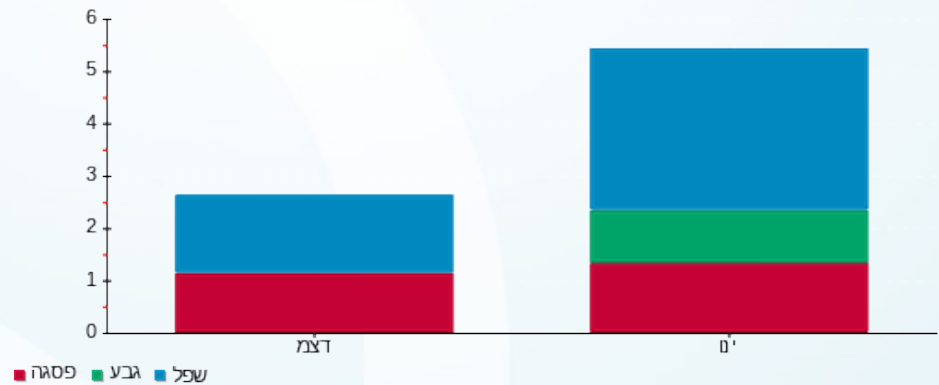

27/01/20 תאריך הפקה:
 22/01/20 תאריך קריאה נוכחית:
 23/12/19 תאריך קריאה קודמת:

שם דייר: 613 ס.א.ג יזמות ובניה בע"מ
 שם אתר: סוהו נתניה

לקוח/ה נכבד/ה, אנו מתכבדים להגיש את חישוב צריכת החשמל לתקופה 22/01/20 - 23/12/19:

משרד 613 - ס.א.ג יזמות ובניה בע"מ - 1 - 16193810(3x40)

סוג תעריף	סוג צריכה	קריאה קודמת	קריאה נוכחית	סה"כ צריכה בקוט"ש	מחיר לקוט"ש בא"ג	סה"כ לתשלום
פרטי חשבון עבור תאריכים:						
777	פסגה	23/12/19	31/12/19	21.30	97.73	20.82 ₪
778	גבע	375.30	377.90	2.60	59.22	1.54 ₪
779	שפל	1,625.80	1,688.00	62.20	36.48	22.69 ₪
פרטי חשבון עבור תאריכים:						
777	פסגה	01/01/20	22/01/20	82.20	93.10	76.53 ₪
778	גבע	377.90	392.60	14.70	56.22	8.26 ₪
779	שפל	1,688.00	2,037.50	349.50	34.70	121.28 ₪

סה"כ לדייר:

פסגה	גבע	שפל	סה"כ	שיא ביקוש
103.50	17.30	411.70	532.50	14.23
₪ 97.34	₪ 9.80	₪ 143.97	₪ 251.12	

סה"כ צריכה
 סה"כ לתשלום

200.95 ₪	תשלום קבוע	
50.78 ₪	תשלום עבור גודל חיבור בKVA (3x40)	
502.85 ₪	סה"כ לתשלום	לא כולל מע"מ

התפלגות חיוב בש"ח לפי תעו"ז

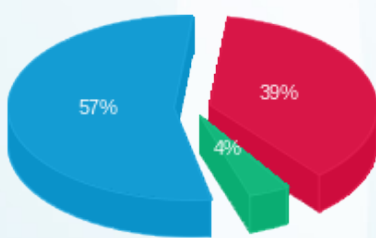

פסגה (₪ 97.34) ■
 גבע (₪ 9.80) ■
 שפל (₪ 143.97) ■

הסטוריית צריכה בקוט"ש

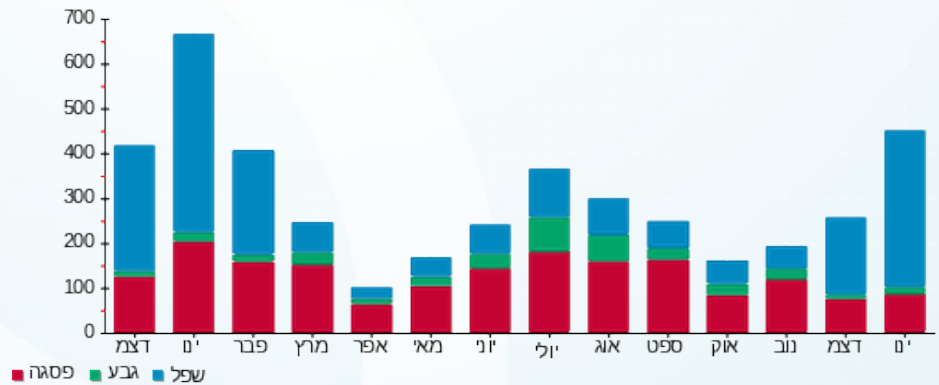



27/01/20

תאריך הפקה:

שם דייר: 614 ארידן בע"מ

22/01/20

תאריך קריאה נוכחית:

שם אתר: סוהו נתניה

23/12/19

תאריך קריאה קודמת:

לקוח/ה נכבד/ה, אנו מתכבדים להגיש את חישוב צריכת החשמל לתקופה 22/01/20 - 23/12/19:

614 ארידן בע"מ - 2 - 16193810(3x40)

סה"כ לתשלום	מחיר לקוט"ש בא"ג	סה"כ צריכה בקוט"ש	קריאה נוכחית	קריאה קודמת	סוג צריכה	סוג תעריף
			31/12/19	23/12/19	פרטי חשבון עבור תאריכים:	
₪ 61.57	97.73	63.00	4,971.00	4,908.00	פסגה	777
₪ 6.81	59.22	11.50	1,826.40	1,814.90	גבע	778
₪ 75.19	36.48	206.10	4,728.20	4,522.10	שפל	779
			22/01/20	01/01/20	פרטי חשבון עבור תאריכים:	
₪ 147.56	93.10	158.50	5,129.50	4,971.00	פסגה	777
₪ 15.69	56.22	27.90	1,854.30	1,826.40	גבע	778
₪ 198.03	34.70	570.70	5,298.90	4,728.20	שפל	779

סה"כ לדייר:

שיא ביקוש	סה"כ	שפל	גבע	פסגה
19.92	1,037.70	776.80	39.40	221.50
	₪ 504.85	₪ 273.22	₪ 22.50	₪ 209.13

סה"כ צריכה
סה"כ לתשלום

₪ 200.95	תשלום קבוע	
₪ 50.78	תשלום עבור גודל חיבור בKVA (3x40)	
₪ 756.58	סה"כ לתשלום	לא כולל מע"מ

התפלגות חיוב בש"ח לפי תעו"ז

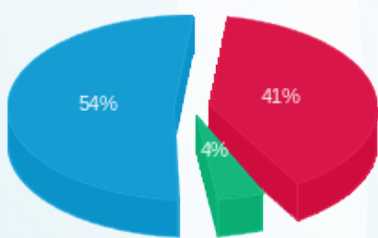

פסגה (₪ 209.13) ■
גבע (₪ 22.50) ■
שפל (₪ 273.22) ■

הסטוריית צריכה בקוט"ש

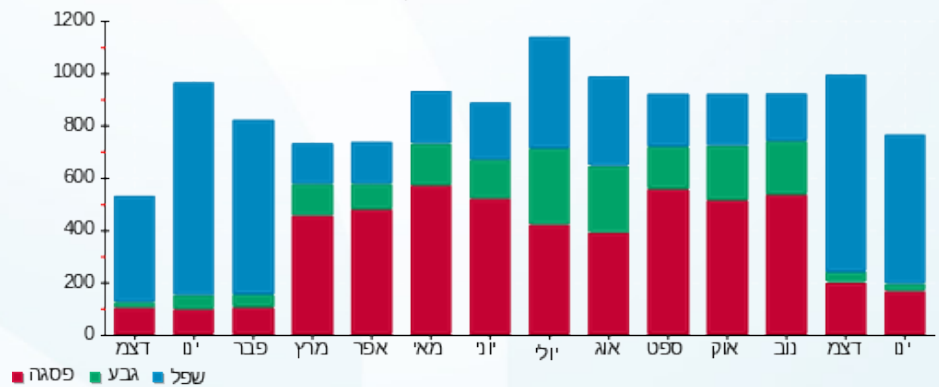



27/01/20

תאריך הפקדה:

שם דייר: 615-616 דודו גוהן

22/01/20

תאריך קריאה נוכחית:

שם אתר: סוהו נתניה

23/12/19

תאריך קריאה קודמת:

לקוח/ה נכבד/ה, אנו מתכבדים להגיש את חישוב צריכת החשמל לתקופה 22/01/20 - 23/12/19:

משרד 615-616 דודו גוהן - 4 - 16092195(3x40)

סה"כ לתשלום	מחיר לקוט"ש בא"ג	סה"כ צריכה בקוט"ש	קריאה נוכחית	קריאה קודמת	סוג צריכה	סוג תעריף
			31/12/19	23/12/19	פרטי חשבון עבור תאריכים:	
₪ 50.72	97.73	51.90	4,608.40	4,556.50	פסגה	777
₪ 3.32	59.22	5.60	862.70	857.10	גבע	778
₪ 45.71	36.48	125.30	3,366.60	3,241.30	שפל	779
			22/01/20	01/01/20	פרטי חשבון עבור תאריכים:	
₪ 144.40	93.10	155.10	4,763.50	4,608.40	פסגה	777
₪ 7.31	56.22	13.00	875.70	862.70	גבע	778
₪ 159.48	34.70	459.60	3,826.20	3,366.60	שפל	779

סה"כ לדייר:

שיא ביקוש	סה"כ	שפל	גבע	פסגה
17.22	810.50	584.90	18.60	207.00
	₪ 410.94	₪ 205.19	₪ 10.62	₪ 195.12

סה"כ צריכה
סה"כ לתשלום

₪ 200.95	תשלום קבוע	
₪ 50.78	תשלום עבור גודל חיבור בKVA (3x40)	
₪ 662.67	סה"כ לתשלום	לא כולל מע"מ

התפלגות חיוב בש"ח לפי תעו"ז

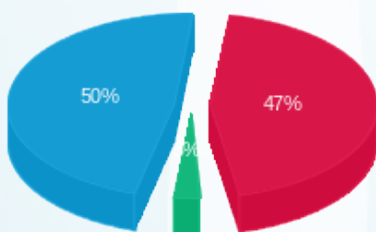

פסגה (₪ 195.12) 50%
גבע (₪ 10.62) 3%
שפל (₪ 205.19) 47%

הסטוריית צריכה בקוט"ש

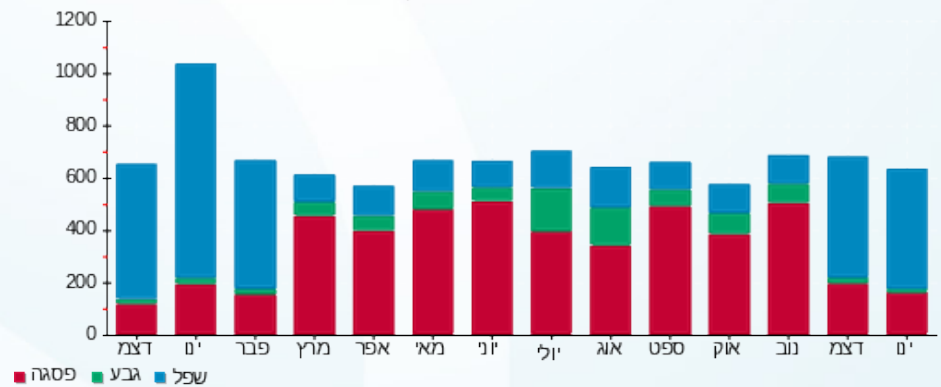



27/01/20

תאריך הפקה:

שם דייר: 617 סטודיו דליה ענבר

22/01/20

תאריך קריאה נוכחית:

שם אתר: סוהו נתניה

23/12/19

תאריך קריאה קודמת:

לקוח/ה נכבד/ה, אנו מתכבדים להגיש את חישוב צריכת החשמל לתקופה 22/01/20 - 23/12/19:

משרד 617 סטודיו דליה ענבר - 1 - 16193801(3x40)

סה"כ לתשלום	מחיר לקוט"ש בא"ג	סה"כ צריכה בקוט"ש	קריאה נוכחית	קריאה קודמת	סוג צריכה	סוג תעריף
			31/12/19	23/12/19	פרטי חשבון עבור תאריכים:	
₪ 58.93	97.73	60.30	3,917.60	3,857.30	פסגה	777
₪ 5.09	59.22	8.60	876.60	868.00	גבע	778
₪ 52.20	36.48	143.10	2,812.50	2,669.40	שפל	779
			22/01/20	01/01/20	פרטי חשבון עבור תאריכים:	
₪ 184.06	93.10	197.70	4,115.30	3,917.60	פסגה	777
₪ 11.97	56.22	21.30	897.90	876.60	גבע	778
₪ 158.72	34.70	457.40	3,269.90	2,812.50	שפל	779

סה"כ לדייר:

שיא ביקוש	סה"כ	שפל	גבע	פסגה
11.72	888.40	600.50	29.90	258.00
	₪ 470.98	₪ 210.92	₪ 17.07	₪ 242.99

סה"כ צריכה
סה"כ לתשלום

₪ 200.95	תשלום קבוע	
₪ 50.78	תשלום עבור גודל חיבור בKVA (3x40)	
₪ 722.71	סה"כ לתשלום	לא כולל מע"מ

התפלגות חיוב בש"ח לפי תעו"ז

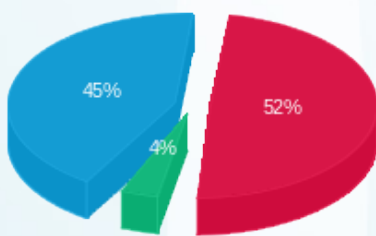

פסגה (₪ 242.99) 52%
גבע (₪ 17.07) 4%
שפל (₪ 210.92) 45%

הסטוריית צריכה בקוט"ש

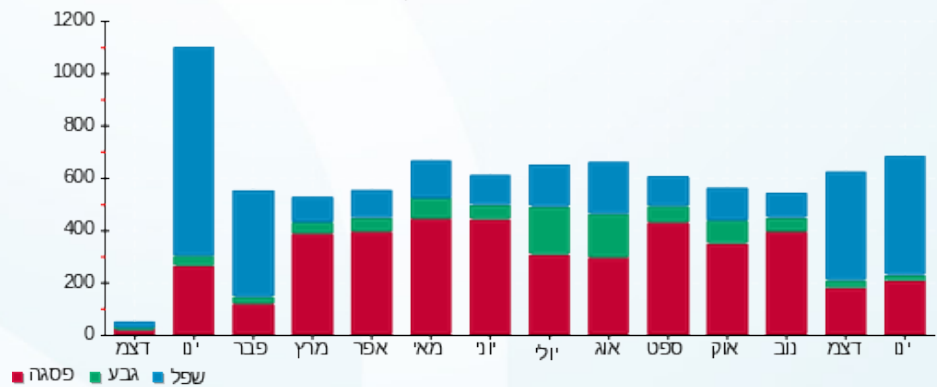



27/01/20

תאריך הפקה:

שם דייר: 618 ד"ר דקה ג'יאהד

22/01/20

תאריך קריאה נוכחית:

שם אתר: סוהו נתניה

23/12/19

תאריך קריאה קודמת:

לקוח/ה נכבד/ה, אנו מתכבדים להגיש את חישוב צריכת החשמל לתקופה 22/01/20 - 23/12/19:

משרד 618 - ד"ר דקה ג'יאהד - 2 - 16193801 (3x40)

סוג תעריף	סוג צריכה	קריאה קודמת	קריאה נוכחית	סה"כ צריכה בקוט"ש	מחיר לקוט"ש בא"ג	סה"כ לתשלום
פרטי חשבון עבור תאריכים:						
777	פסגה	23/12/19	31/12/19	591.90	97.73	47.50 ₪
778	גבע	232.00	237.40	5.40	59.22	3.20 ₪
779	שפל	746.90	846.80	99.90	36.48	36.44 ₪
פרטי חשבון עבור תאריכים:						
777	פסגה	01/01/20	22/01/20	766.30	93.10	162.37 ₪
778	גבע	237.40	250.10	12.70	56.22	7.14 ₪
779	שפל	846.80	1,115.80	269.00	34.70	93.34 ₪

סה"כ לדייר:

פסגה	גבע	שפל	סה"כ	שיא ביקוש
223.00	18.10	368.90	610.00	12.80
₪ 209.86	₪ 10.34	₪ 129.79	₪ 349.99	

סה"כ צריכה
סה"כ לתשלום

200.95 ₪	תשלום קבוע	
50.78 ₪	תשלום עבור גודל חיבור בKVA (3x40)	
601.72 ₪	סה"כ לתשלום	לא כולל מע"מ

התפלגות חיוב בש"ח לפי תעו"ז

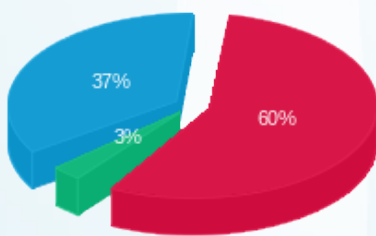

פסגה (209.86 ₪) 60%
גבע (10.34 ₪) 3%
שפל (129.79 ₪) 37%

הסטוריית צריכה בקוט"ש

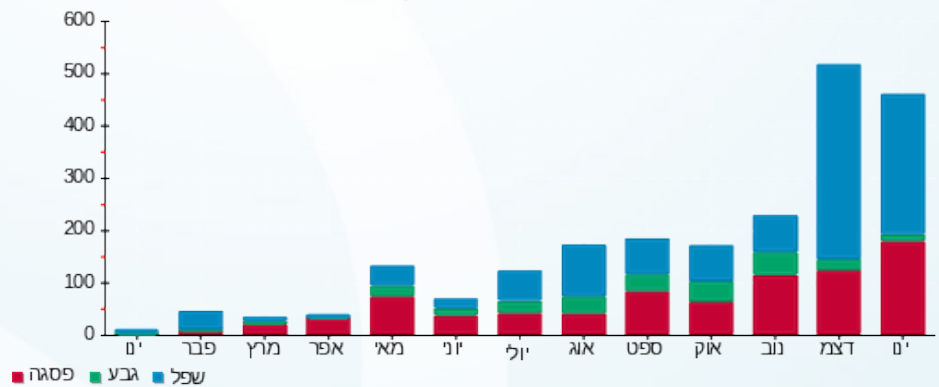

27/01/20 תאריך הפקה:
 22/01/20 תאריך קריאה נוכחית:
 23/12/19 תאריך קריאה קודמת:

שם דייר: 619 זוהר נאור יועץ ביטוח
 שם אתר: סוהו נתניה

לקוח/ה נכבד/ה, אנו מתכבדים להגיש את חישוב צריכת החשמל לתקופה 22/01/20 - 23/12/19:

משרד 619- זוהר נאור יועץ ביטוח - 3 - 16193801 (3x40)

סה"כ לתשלום	מחיר לקוט"ש בא"ג	סה"כ צריכה בקוט"ש	קריאה נוכחית	קריאה קודמת	סוג צריכה	סוג תעריף
			31/12/19	23/12/19	פרטי חשבון עבור תאריכים:	
28.54 ₪	97.73	29.20	3,593.70	3,564.50	פסגה	777
6.51 ₪	59.22	11.00	703.00	692.00	גבע	778
39.65 ₪	36.48	108.70	2,296.40	2,187.70	שפל	779
			22/01/20	01/01/20	פרטי חשבון עבור תאריכים:	
65.73 ₪	93.10	70.60	3,664.30	3,593.70	פסגה	777
12.20 ₪	56.22	21.70	724.70	703.00	גבע	778
82.62 ₪	34.70	238.10	2,534.50	2,296.40	שפל	779

סה"כ לדייר:

שיא ביקוש	סה"כ	שפל	גבע	פסגה
5.42	479.30	346.80	32.70	99.80
	235.25 ₪	122.27 ₪	18.71 ₪	94.27 ₪

סה"כ צריכה
 סה"כ לתשלום

200.95 ₪	תשלום קבוע	
50.78 ₪	תשלום עבור גודל חיבור בKVA (3x40)	
486.99 ₪	סה"כ לתשלום	לא כולל מע"מ

התפלגות חיוב בש"ח לפי תעו"ז

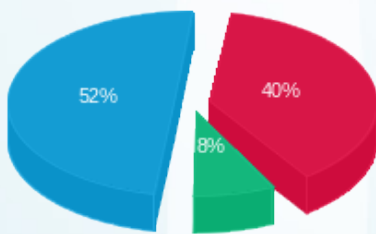

פסגה (94.27 ₪) ■
 גבע (18.71 ₪) ■
 שפל (122.27 ₪) ■

הסטוריית צריכה בקוט"ש

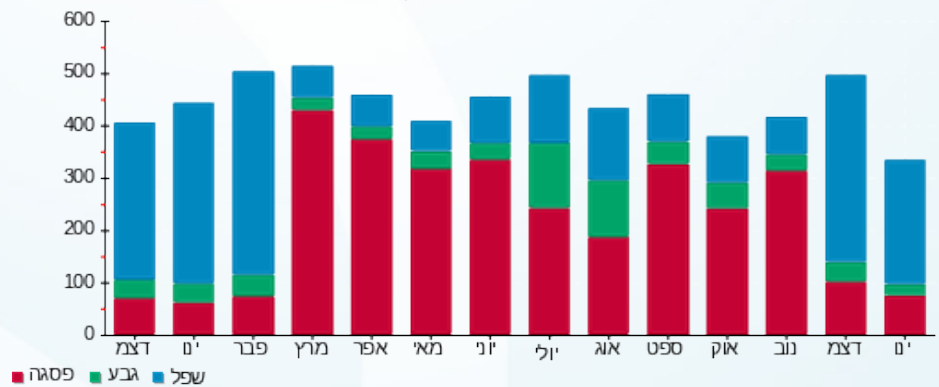

27/01/20 תאריך הפקה:
 22/01/20 תאריך קריאה נוכחית:
 23/12/19 תאריך קריאה קודמת:

שם דייר: 620 עו"ד מירון רוזנטל
 שם אתר: סוהו נתניה

לקוח/ה נכבד/ה, אנו מתכבדים להגיש את חישוב צריכת החשמל לתקופה 22/01/20 - 23/12/19:

משרד 620 - עו"ד מירון רוזנטל - 4 - 16193801(3x40)

סוג תעריף	סוג צריכה	קריאה קודמת	קריאה נוכחית	סה"כ צריכה בקוט"ש	מחיר לקוט"ש בא"ג	סה"כ לתשלום
פרטי חשבון עבור תאריכים:						
777	פסגה	23/12/19	31/12/19	1,203.40	97.73	118.11
778	גבע	348.40	351.50	3.10	59.22	1.84
779	שפל	727.90	805.20	77.30	36.48	28.20
פרטי חשבון עבור תאריכים:						
777	פסגה	01/01/20	22/01/20	1,272.10	93.10	118.96
778	גבע	351.50	363.10	11.60	56.22	6.52
779	שפל	805.20	987.00	181.80	34.70	63.08

סה"כ לדייר:

שיא ביקוש	סה"כ	שפל	גבע	פסגה
11.67	374.60	259.10	14.70	100.80
	194.97 ₪	91.28 ₪	8.36 ₪	95.33 ₪

סה"כ צריכה
 סה"כ לתשלום

200.95 ₪	תשלום קבוע	
50.78 ₪	תשלום עבור גודל חיבור בKVA (3x40)	
446.71 ₪	סה"כ לתשלום	לא כולל מע"מ

התפלגות חיוב בש"ח לפי תעו"ז

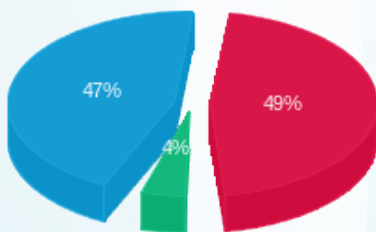

פסגה (95.33 ₪) ■
 גבע (8.36 ₪) ■
 שפל (91.28 ₪) ■

הסטוריית צריכה בקוט"ש

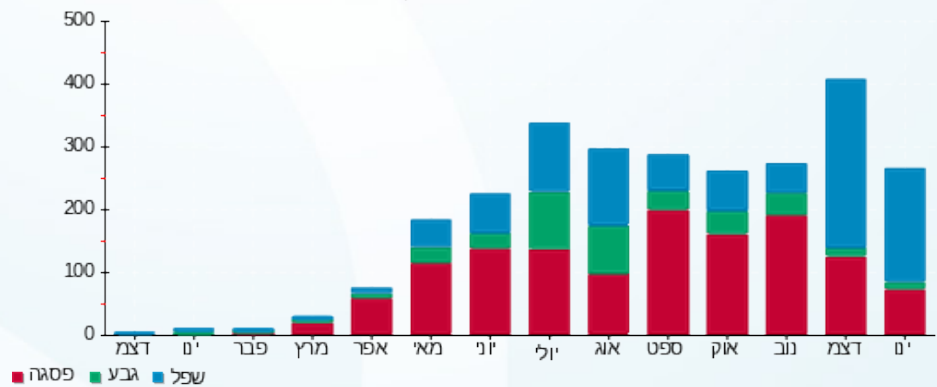

27/01/20 תאריך הפקה:
 22/01/20 תאריך קריאה נוכחית:
 23/12/19 תאריך קריאה קודמת:

שם דייר: מ - פנוי
 שם אתר: סוהו נתניה

לקוח/ה נכבד/ה, אנו מתכבדים להגיש את חישוב צריכת החשמל לתקופה 22/01/20 - 23/12/19:

מ - פנוי - 3 - 16193810(3x40)

סה"כ לתשלום	מחיר לקוט"ש בא"ג	סה"כ צריכה בקוט"ש	קריאה נוכחית	קריאה קודמת	סוג צריכה	סוג תעריף
			31/12/19	23/12/19	פרטי חשבון עבור תאריכים:	
₪ 0.00	97.73	0.00	73.20	73.20	פסגה	777
₪ 0.00	59.22	0.00	8.90	8.90	גבע	778
₪ 0.00	36.48	0.00	10.50	10.50	שפל	779
			22/01/20	01/01/20	פרטי חשבון עבור תאריכים:	
₪ 0.00	93.10	0.00	73.20	73.20	פסגה	777
₪ 0.00	56.22	0.00	8.90	8.90	גבע	778
₪ 0.00	34.70	0.00	10.50	10.50	שפל	779

סה"כ לדייר:

שיא ביקוש	סה"כ	שפל	גבע	פסגה
	0.00	0.00	0.00	0.00
	₪ 0.00	₪ 0.00	₪ 0.00	₪ 0.00

סה"כ צריכה
 סה"כ לתשלום

₪ 0.00	תשלום קבוע	
₪ 50.78	תשלום עבור גודל חיבור בKVA (3x40)	
₪ 50.78	סה"כ לתשלום	לא כולל מע"מ



27/01/20

תאריך הפקה:

שם דייר: מא - לוח משאבות

22/01/20

תאריך קריאה נוכחית:

שם אתר: סוהו נתניה

23/12/19

תאריך קריאה קודמת:

לקוח/ה נכבד/ה, אנו מתכבדים להגיש את חישוב צריכת החשמל לתקופה 22/01/20 - 23/12/19:

לוח משאבות - 1 - 16193806(0x0)

סוג תעריף	סוג צריכה	קריאה קודמת	קריאה נוכחית	סה"כ צריכה בקוט"ש	מחיר לקוט"ש בא"ג	סה"כ לתשלום
פרטי חשבון עבור תאריכים:						
		23/12/19	31/12/19			
777	פסגה	111,614.80	112,623.40	1,008.60	97.73	985.70 ₪
778	גבע	44,072.00	44,246.80	174.80	59.22	103.52 ₪
779	שפל	71,542.00	73,707.40	2,165.40	36.48	789.94 ₪
פרטי חשבון עבור תאריכים:						
		01/01/20	22/01/20			
777	פסגה	112,623.40	114,902.20	2,278.80	93.10	2,121.56 ₪
778	גבע	44,246.80	44,672.20	425.40	56.22	239.16 ₪
779	שפל	73,707.40	78,640.40	4,933.00	34.70	1,711.75 ₪

סה"כ לדייר:

שיא ביקוש	סה"כ	שפל	גבע	פסגה
58.71	10,986.00	7,098.40	600.20	3,287.40
	₪ 5,951.63	₪ 2,501.69	₪ 342.68	₪ 3,107.27

סה"כ צריכה
סה"כ לתשלום

₪ 0.00	תשלום קבוע	
₪ 0.00	תשלום עבור גודל חיבור בKVA (0x0)	
₪ 5,951.63	סה"כ לתשלום	לא כולל מע"מ

התפלגות חיוב בש"ח לפי תעו"ז

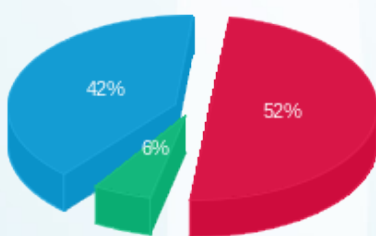

פסגה (₪ 3,107.27) ■
גבע (₪ 342.68) ■
שפל (₪ 2,501.69) ■

הסטוריית צריכה בקוט"ש

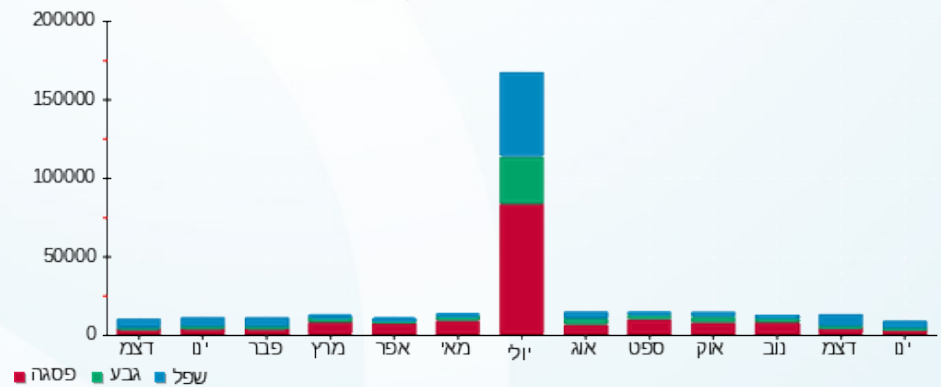

27/01/20 תאריך הפקה:
 22/01/20 תאריך קריאה נוכחית:
 23/12/19 תאריך קריאה קודמת:

שם דייר: מא - מפוח יניקת אויר שרותים ומסחר
 שם אתר: סוהו נתניה

לקוח/ה נכבד/ה, אנו מתכבדים להגיש את חישוב צריכת החשמל לתקופה 22/01/20 - 23/12/19:

מפוח יניקת אויר שרותים ומסחר - 1 - 18017341(0x0)

סוג תעריף	סוג צריכה	קריאה קודמת	קריאה נוכחית	סה"כ צריכה בקוט"ש	מחיר לקוט"ש בא"ג	סה"כ לתשלום
פרטי חשבון עבור תאריכים:						
777	פסגה	23/12/19	31/12/19	0.00	97.73	0.00 ₪
778	גבע	8,651.10	8,651.10	0.00	59.22	0.00 ₪
779	שפל	4,643.85	4,643.85	512.90	36.48	187.11 ₪
פרטי חשבון עבור תאריכים:						
777	פסגה	01/01/20	22/01/20	0.00	93.10	0.00 ₪
778	גבע	8,651.10	8,651.10	0.00	56.22	0.00 ₪
779	שפל	4,643.85	11,802.80	1,259.70	34.70	437.12 ₪

סה"כ לדייר:

פסגה	גבע	שפל	סה"כ	שיא ביקוש
0.00	0.00	1,772.60	1,772.60	7.30
0.00 ₪	0.00 ₪	624.22 ₪	624.22 ₪	

סה"כ צריכה
 סה"כ לתשלום

0.00 ₪	תשלום קבוע	
0.00 ₪	תשלום עבור גודל חיבור בKVA (0x0)	
624.22 ₪	סה"כ לתשלום	לא כולל מע"מ

התפלגות חיוב בש"ח לפי תעו"ז

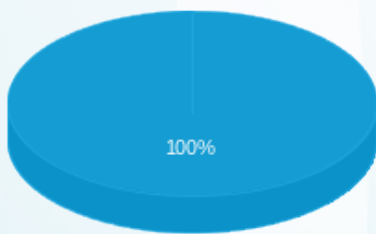

פסגה (0.00 ₪) ■
 גבע (0.00 ₪) ■
 שפל (624.22 ₪) ■

הסטוריית צריכה בקוט"ש

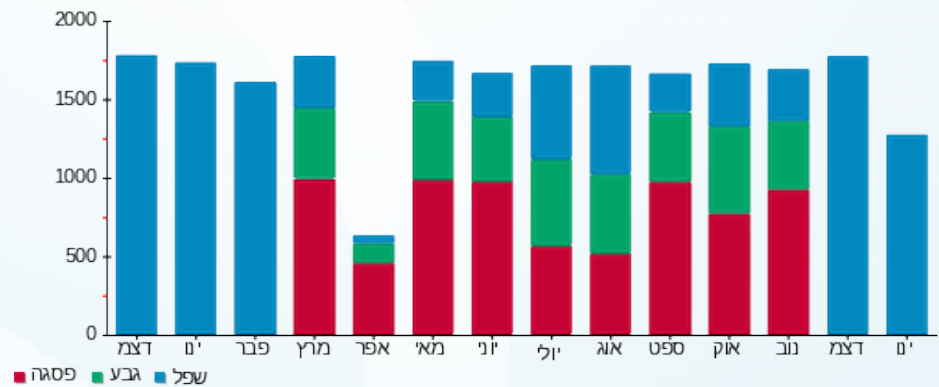



27/01/20

תאריך הפקה:

שם דייר: מא - מפוח יניקת אויר שרותים משרדים/מגדל
שם אתר: סוהו נתניה

22/01/20

תאריך קריאה נוכחית:

23/12/19

תאריך קריאה קודמת:

לקוח/ה נכבד/ה, אנו מתכבדים להגיש את חישוב צריכת החשמל לתקופה 22/01/20 - 23/12/19:

מפוח יניקת אויר שרותים משרדים/מגדל - 2 - 18017341(0x0)

סוג תעריף	סוג צריכה	קריאה קודמת	קריאה נוכחית	סה"כ צריכה בקוט"ש	מחיר לקוט"ש בא"ג	סה"כ לתשלום
פרטי חשבון עבור תאריכים:						
		23/12/19	31/12/19			
777	פסגה	6,000.50	6,000.50	0.00	97.73	0.00 ₪
778	גבע	3,201.35	3,201.35	0.00	59.22	0.00 ₪
779	שפל	6,620.95	6,951.75	330.80	36.48	120.68 ₪
פרטי חשבון עבור תאריכים:						
		01/01/20	22/01/20			
777	פסגה	6,000.50	6,000.50	0.00	93.10	0.00 ₪
778	גבע	3,201.35	3,201.35	0.00	56.22	0.00 ₪
779	שפל	6,951.75	7,767.10	815.35	34.70	282.93 ₪

סה"כ לדייר:

פסגה	גבע	שפל	סה"כ	שיא ביקוש
0.00	0.00	1,146.15	1,146.15	4.72
0.00 ₪	0.00 ₪	403.60 ₪	403.60 ₪	

סה"כ צריכה
סה"כ לתשלום

0.00 ₪	תשלום קבוע	
0.00 ₪	תשלום עבור גודל חיבור בKVA (0x0)	
403.60 ₪	סה"כ לתשלום	לא כולל מע"מ

התפלגות חיוב בש"ח לפי תעו"ז

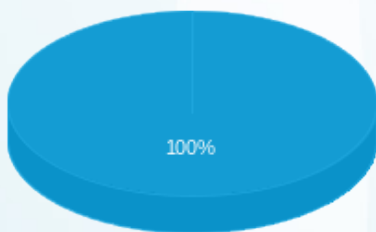

פסגה (0.00 ₪) ■
גבע (0.00 ₪) ■
שפל (403.60 ₪) ■

הסטוריית צריכה בקוט"ש

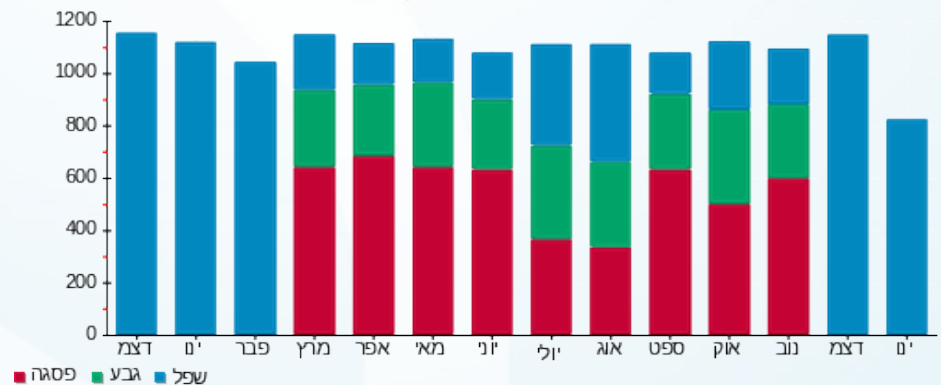

27/01/20 תאריך הפקה:
 22/01/20 תאריך קריאה נוכחית:
 23/12/19 תאריך קריאה קודמת:

שם דייר: מא - צילר 1
 שם אתר: סוהו נתניה

לקוח/ה נכבד/ה, אנו מתכבדים להגיש את חישוב צריכת החשמל לתקופה 22/01/20 - 23/12/19:

צילר 1 - 2 - 16193806 (0x0)

סה"כ לתשלום	מחיר לקוט"ש בא"ג	סה"כ צריכה בקוט"ש	קריאה נוכחית	קריאה קודמת	סוג צריכה	סוג תעריף
			31/12/19	23/12/19	פרטי חשבון עבור תאריכים:	
₪ 624.69	97.73	639.20	196,144.80	195,505.60	פסגה	777
₪ 44.06	59.22	74.40	71,157.60	71,083.20	גבע	778
₪ 568.50	36.48	1,558.40	84,713.60	83,155.20	שפל	779
			22/01/20	01/01/20	פרטי חשבון עבור תאריכים:	
₪ 1,248.28	93.10	1,340.80	197,485.60	196,144.80	פסגה	777
₪ 34.63	56.22	61.60	71,219.20	71,157.60	גבע	778
₪ 816.14	34.70	2,352.00	87,065.60	84,713.60	שפל	779

סה"כ לדייר:

שיא ביקוש	סה"כ	שפל	גבע	פסגה	
1,090.71	6,026.40	3,910.40	136.00	1,980.00	סה"כ צריכה
	₪ 3,336.31	₪ 1,384.65	₪ 78.69	₪ 1,872.97	סה"כ לתשלום

₪ 0.00	תשלום קבוע	
₪ 0.00	תשלום עבור גודל חיבור בKVA (0x0)	
₪ 3,336.31	סה"כ לתשלום	לא כולל מע"מ

התפלגות חיוב בש"ח לפי תעו"ז

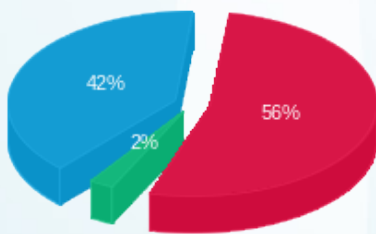

פסגה (₪ 1,872.97) ■
 גבע (₪ 78.69) ■
 שפל (₪ 1,384.65) ■

הסטוריית צריכה בקוט"ש

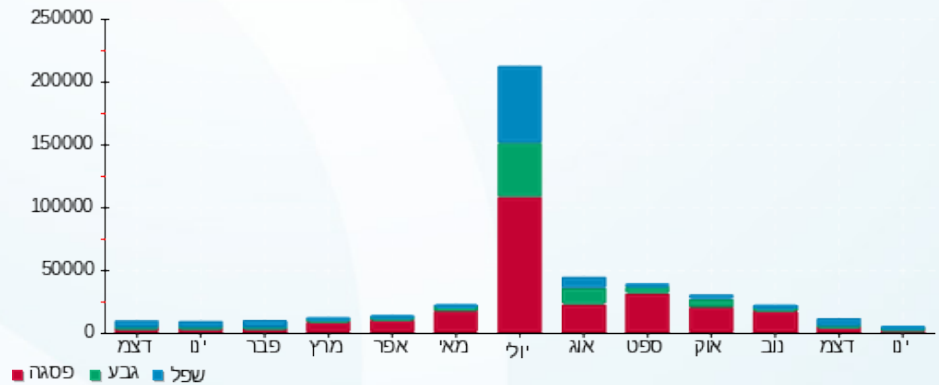



27/01/20 תאריך הפקה:
 22/01/20 תאריך קריאה נוכחית:
 23/12/19 תאריך קריאה קודמת:

שם דייר: מא - צילר 2
 שם אתר: סוהו נתניה

לקוח/ה נכבד/ה, אנו מתכבדים להגיש את חישוב צריכת החשמל לתקופה 22/01/20 - 23/12/19:

צילר 2 - 3 - 16193806(0x0)

סוג תעריף	סוג צריכה	קריאה קודמת	קריאה נוכחית	סה"כ צריכה בקוט"ש	מחיר לקוט"ש בא"ג	סה"כ לתשלום
פרטי חשבון עבור תאריכים:						
		23/12/19	31/12/19			
777	פסגה	10,757.60	10,871.20	113.60	97.73	111.02 ₪
778	גבע	4,940.00	4,940.00	0.00	59.22	0.00 ₪
779	שפל	15,112.00	15,224.00	112.00	36.48	40.86 ₪
פרטי חשבון עבור תאריכים:						
		01/01/20	22/01/20			
777	פסגה	10,871.20	10,871.20	0.00	93.10	0.00 ₪
778	גבע	4,940.00	4,940.00	0.00	56.22	0.00 ₪
779	שפל	15,224.00	15,224.00	0.00	34.70	0.00 ₪

סה"כ לדייר:

שיא ביקוש	סה"כ	שפל	גבע	פסגה
107.52	225.60	112.00	0.00	113.60
	151.88 ₪	40.86 ₪	0.00 ₪	111.02 ₪

סה"כ צריכה
 סה"כ לתשלום

0.00 ₪	תשלום קבוע	
0.00 ₪	תשלום עבור גודל חיבור בKVA (0x0)	
151.88 ₪	סה"כ לתשלום	לא כולל מע"מ

התפלגות חיוב בש"ח לפי תע"ז

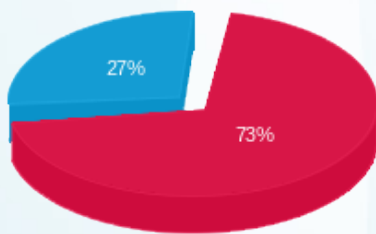

פסגה (111.02 ₪) 73%
 גבע (0.00 ₪) 0%
 שפל (40.86 ₪) 27%

הסטוריית צריכה בקוט"ש

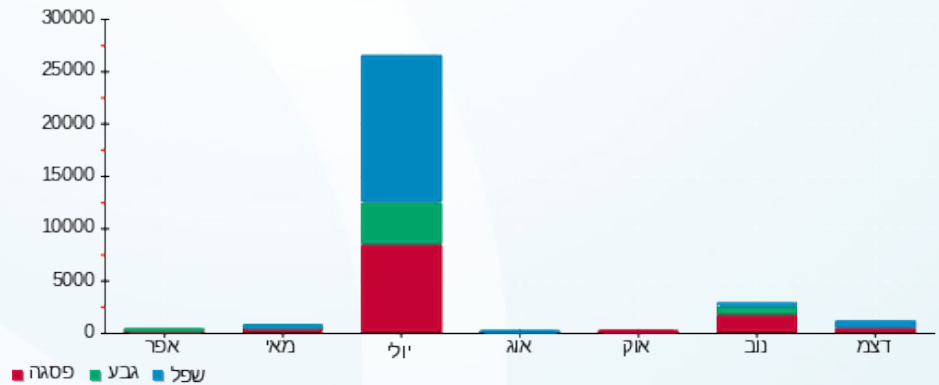

27/01/20 תאריך הפקה:
 22/01/20 תאריך קריאה נוכחית:
 23/12/19 תאריך קריאה קודמת:

שם דייר: מא - צילר 3
 שם אתר: סוהו נתניה

לקוח/ה נכבד/ה, אנו מתכבדים להגיש את חישוב צריכת החשמל לתקופה 22/01/20 - 23/12/19:

צילר 3 - 4 - 16193806 (0x0)

סוג תעריף	סוג צריכה	קריאה קודמת	קריאה נוכחית	סה"כ צריכה בקוט"ש	מחיר לקוט"ש בא"ג	סה"כ לתשלום
פרטי חשבון עבור תאריכים:						
		23/12/19	31/12/19			
777	פסגה	11,872.00	11,886.40	14.40	97.73	14.07 ₪
778	גבע	6,183.20	6,189.20	6.00	59.22	3.55 ₪
779	שפל	13,847.60	13,850.00	2.40	36.48	0.88 ₪
פרטי חשבון עבור תאריכים:						
		01/01/20	22/01/20			
777	פסגה	11,886.40	11,887.20	0.80	93.10	0.74 ₪
778	גבע	6,189.20	6,211.20	22.00	56.22	12.37 ₪
779	שפל	13,850.00	13,972.40	122.40	34.70	42.47 ₪

סה"כ לדייר:

פסגה	גבע	שפל	סה"כ	שיא ביקוש
15.20	28.00	124.80	168.00	54.76
14.82 ₪	15.92 ₪	43.35 ₪	74.09 ₪	

סה"כ צריכה
 סה"כ לתשלום

0.00 ₪	תשלום קבוע	
0.00 ₪	תשלום עבור גודל חיבור בKVA (0x0)	
74.09 ₪	סה"כ לתשלום	לא כולל מע"מ

התפלגות חיוב בש"ח לפי תעו"ז

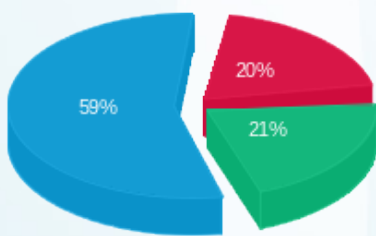

פסגה (14.82 ₪)
 גבע (15.92 ₪)
 שפל (43.35 ₪)

הסטוריית צריכה בקוט"ש

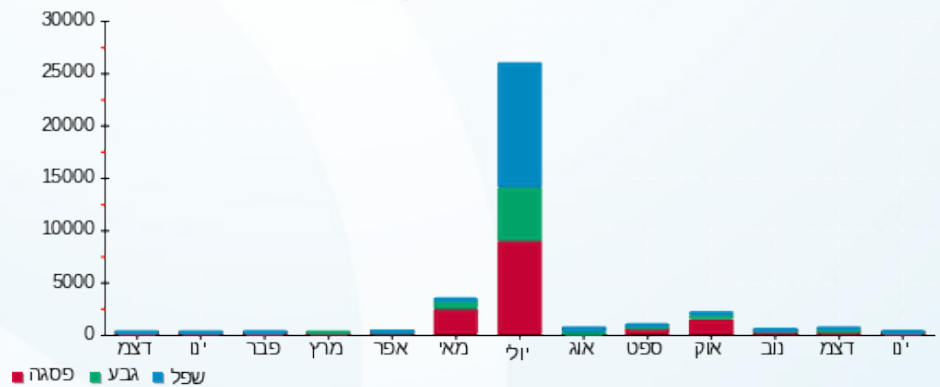

27/01/20 תאריך הפקדה:
 22/01/20 תאריך קריאה נוכחית:
 23/12/19 תאריך קריאה קודמת:

שם דייר: מסחר - מחסן דה דה
 שם אתר: סוהו נתניה

לקוח/ה נכבד/ה, אנו מתכבדים להגיש את חישוב צריכת החשמל לתקופה 22/01/20 - 23/12/19:

מחסן דה דה - 1 - 16193820 (3x63)

סה"כ לתשלום	מחיר לקוט"ש בא"ג	סה"כ צריכה בקוט"ש	קריאה נוכחית	קריאה קודמת	סוג צריכה	סוג תעריף
			31/12/19	23/12/19	פרטי חשבון עבור תאריכים:	
₪ 0.00	97.73	0.00	2,216.40	2,216.40	פסגה	777
₪ 0.00	59.22	0.00	988.80	988.80	גבע	778
₪ 0.00	36.48	0.00	3,542.70	3,542.70	שפל	779
			22/01/20	01/01/20	פרטי חשבון עבור תאריכים:	
₪ 0.00	93.10	0.00	2,216.40	2,216.40	פסגה	777
₪ 0.00	56.22	0.00	988.80	988.80	גבע	778
₪ 0.00	34.70	0.00	3,542.70	3,542.70	שפל	779

סה"כ לדייר:

שיא ביקוש	סה"כ	שפל	גבע	פסגה	
	0.00	0.00	0.00	0.00	סה"כ צריכה
	₪ 0.00	₪ 0.00	₪ 0.00	₪ 0.00	סה"כ לתשלום

₪ 200.95	תשלום קבוע	
₪ 79.98	תשלום עבור גודל חיבור ב-KVA (3x63)	
₪ 280.93	סה"כ לתשלום	לא כולל מע"מ

התפלגות חיוב בש"ח לפי תעו"ז

פסגה (₪ 0.00)
 גבע (₪ 0.00)
 שפל (₪ 0.00)

הסטוריית צריכה בקוט"ש

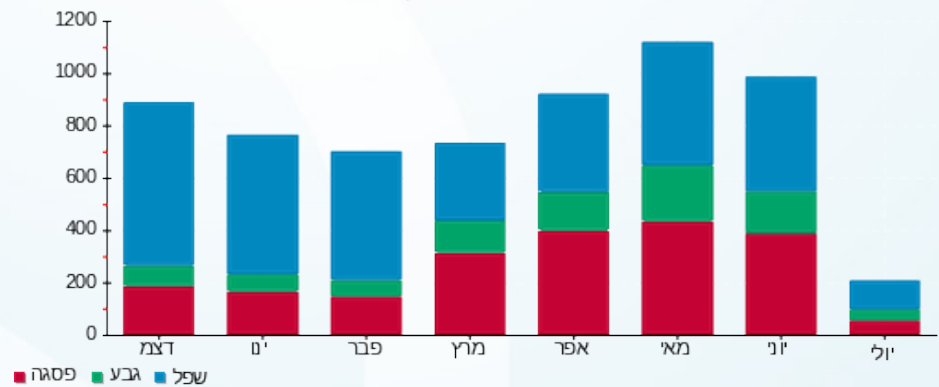



27/01/20

תאריך הפקה:

שם דייר: מסחר - חנות 121 שוורץ

22/01/20

תאריך קריאה נוכחית:

שם אתר: סוהו נתניה

23/12/19

תאריך קריאה קודמת:

לקוח/ה נכבד/ה, אנו מתכבדים להגיש את חישוב צריכת החשמל לתקופה 22/01/20 - 23/12/19:

חנות 121 שוורץ - 1 - 15114166 (3x125)

סה"כ לתשלום	מחיר לקוט"ש בא"ג	סה"כ צריכה בקוט"ש	קריאה נוכחית	קריאה קודמת	סוג צריכה	סוג תעריף
			31/12/19	23/12/19	פרטי חשבון עבור תאריכים:	
271.30 ₪	97.73	277.60	12,045.60	11,768.00	פסגה	777
13.38 ₪	59.22	22.60	5,922.60	5,900.00	גבע	778
152.27 ₪	36.48	417.40	5,393.40	4,976.00	שפל	779
			22/01/20	01/01/20	פרטי חשבון עבור תאריכים:	
626.56 ₪	93.10	673.00	12,718.60	12,045.60	פסגה	777
70.84 ₪	56.22	126.00	6,048.60	5,922.60	גבע	778
503.29 ₪	34.70	1,450.40	6,843.80	5,393.40	שפל	779

סה"כ לדייר:

שיא ביקוש	סה"כ	שפל	גבע	פסגה
23.85	2,967.00	1,867.80	148.60	950.60
	1,637.64 ₪	655.56 ₪	84.22 ₪	897.86 ₪

סה"כ צריכה
סה"כ לתשלום

200.95 ₪	תשלום קבוע	
158.70 ₪	תשלום עבור גודל חיבור ב-KVA (3x125)	
1,997.29 ₪	סה"כ לתשלום	לא כולל מע"מ

התפלגות חיוב בש"ח לפי תעו"ז

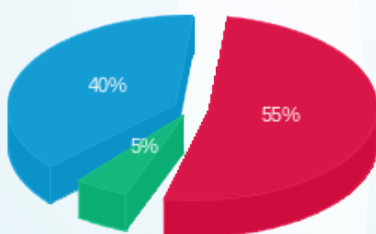

פסגה (897.86 ₪) ■
גבע (84.22 ₪) ■
שפל (655.56 ₪) ■

הסטוריית צריכה בקוט"ש

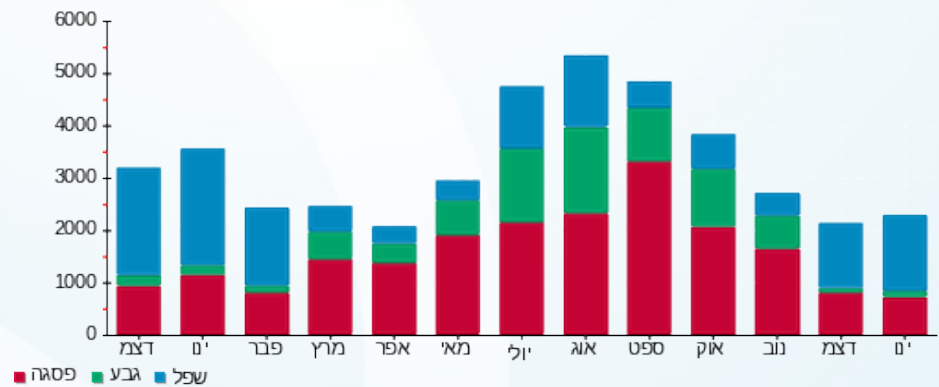



27/01/20

תאריך הפקדה:

שם דייר: מסחר - דוכן ריבר

22/01/20

תאריך קריאה נוכחית:

שם אתר: סוהו נתניה

23/12/19

תאריך קריאה קודמת:

לקוח/ה נכבד/ה, אנו מתכבדים להגיש את חישוב צריכת החשמל לתקופה 22/01/20 - 23/12/19:

שם דוכן 1 - 13129455 (3x63) - Q137

סוג תעריף	סוג צריכה	קריאה קודמת	קריאה נוכחית	סה"כ צריכה בקוט"ש	מחיר לקוט"ש בא"ג	סה"כ לתשלום
פרטי חשבון עבור תאריכים:						
		23/12/19	31/12/19			
777	פסגה	9,436.20	9,611.50	175.30	97.73	171.32 ₪
778	גבע	9,136.80	9,327.78	190.98	59.22	113.10 ₪
779	שפל	11,670.47	11,670.48	0.01	36.48	0.00 ₪
פרטי חשבון עבור תאריכים:						
		01/01/20	22/01/20			
777	פסגה	9,611.50	10,056.16	444.66	93.10	413.98 ₪
778	גבע	9,327.78	9,800.71	472.93	56.22	265.88 ₪
779	שפל	11,670.48	11,670.48	0.00	34.70	0.00 ₪

סה"כ לדייר:

שיא ביקוש	פסגה	גבע	שפל	סה"כ
	619.96	663.91	0.01	1,283.88
	585.30 ₪	378.98 ₪	0.00 ₪	964.28 ₪

סה"כ צריכה
סה"כ לתשלום

200.95 ₪	תשלום קבוע	
79.98 ₪	תשלום עבור גודל חיבור ב KVA (3x63)	
1,245.22 ₪	סה"כ לתשלום	לא כולל מע"מ

התפלגות חיוב בש"ח לפי תעו"ז

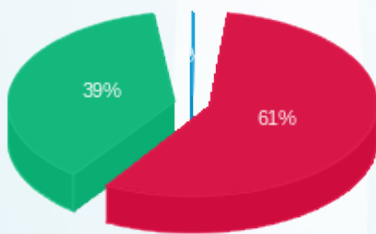

פסגה (585.30 ₪) 61%
גבע (378.98 ₪) 39%
שפל (0.004 ₪)

הסטוריית צריכה בקוט"ש

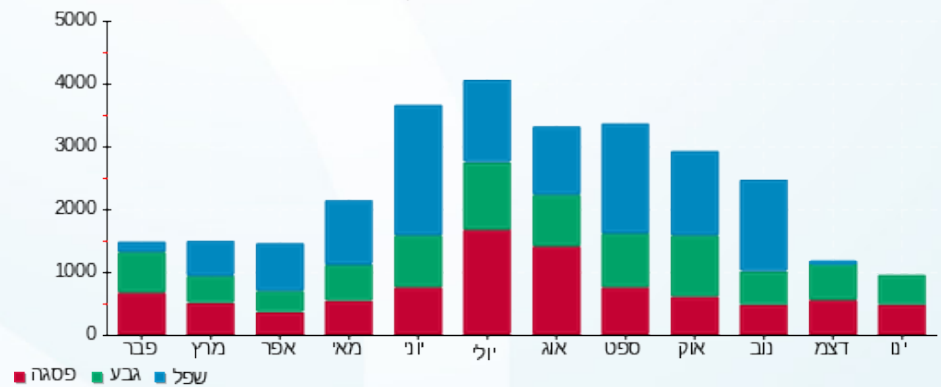

27/01/20 תאריך הפקה:
 22/01/20 תאריך קריאה נוכחית:
 23/12/19 תאריך קריאה קודמת:

שם דייר: מסחר - חנות 206 - רקפת ספיר
 שם אתר: סוהו נתניה

לקוח/ה נכבד/ה, אנו מתכבדים להגיש את חישוב צריכת החשמל לתקופה 22/01/20 - 23/12/19:

206 - רקפת ספיר - 4 - 15114165 (3x80)

סוג תעריף	סוג צריכה	קריאה קודמת	קריאה נוכחית	סה"כ צריכה בקוט"ש	מחיר לקוט"ש בא"ג	סה"כ לתשלום
פרטי חשבון עבור תאריכים:						
777	פסגה	23/12/19	31/12/19	264.00	97.73	258.01 ₪
778	גבע	11,118.00	11,136.00	18.00	59.22	10.66 ₪
779	שפל	8,364.20	8,627.60	263.40	36.48	96.09 ₪
פרטי חשבון עבור תאריכים:						
777	פסגה	01/01/20	22/01/20	705.60	93.10	656.91 ₪
778	גבע	11,136.00	11,171.80	35.80	56.22	20.13 ₪
779	שפל	8,627.60	9,353.00	725.40	34.70	251.71 ₪

סה"כ לדייר:

פסגה	גבע	שפל	סה"כ	שיא ביקוש
969.60	53.80	988.80	2,012.20	24.71
₪ 914.92	₪ 30.79	₪ 347.80	₪ 1,293.51	

סה"כ צריכה
 סה"כ לתשלום

200.95 ₪	תשלום קבוע	
101.57 ₪	תשלום עבור גודל חיבור בKVA (3x80)	
1,596.03 ₪	סה"כ לתשלום	לא כולל מע"מ

התפלגות חיוב בש"ח לפי תעו"ז

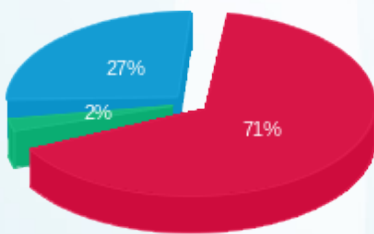

פסגה (₪ 914.92) 71%
 גבע (₪ 30.79) 27%
 שפל (₪ 347.80) 2%

הסטוריית צריכה בקוט"ש

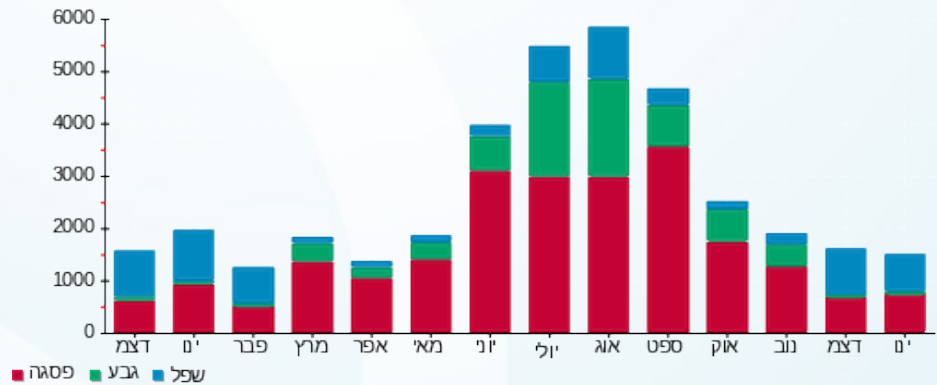



27/01/20 תאריך הפקה:
 22/01/20 תאריך קריאה נוכחית:
 23/12/19 תאריך קריאה קודמת:

שם דייר: מסחר - חנות 101 פרנץ לילייס
 שם אתר: סוהו נתניה

לקוח/ה נכבד/ה, אנו מתכבדים להגיש את חישוב צריכת החשמל לתקופה 22/01/20 - 23/12/19:

חנות 101 פרנץ לילייס - 1 - 16092250 (3x160)

סוג תעריף	סוג צריכה	קריאה קודמת	קריאה נוכחית	סה"כ צריכה בקוט"ש	מחיר לקוט"ש בא"ג	סה"כ לתשלום
פרטי חשבון עבור תאריכים:						
		23/12/19	31/12/19			
777	פסגה	103,080.80	103,634.80	554.00	97.73	541.42 ₪
778	גבע	47,367.60	47,538.40	170.80	59.22	101.15 ₪
779	שפל	73,985.40	75,608.20	1,622.80	36.48	592.00 ₪
פרטי חשבון עבור תאריכים:						
		01/01/20	22/01/20			
777	פסגה	103,634.80	104,878.60	1,243.80	93.10	1,157.98 ₪
778	גבע	47,538.40	47,957.40	419.00	56.22	235.56 ₪
779	שפל	75,608.20	79,537.20	3,929.00	34.70	1,363.36 ₪

סה"כ לדייר:

שיא ביקוש	סה"כ	שפל	גבע	פסגה
76.71	7,939.40	5,551.80	589.80	1,797.80
	3,991.47 ₪	1,955.36 ₪	336.71 ₪	1,699.40 ₪

סה"כ צריכה
 סה"כ לתשלום

200.95 ₪	תשלום קבוע	
203.14 ₪	תשלום עבור גודל חיבור בKVA (3x160)	
4,395.56 ₪	סה"כ לתשלום	לא כולל מע"מ

התפלגות חיוב בש"ח לפי תעו"ז

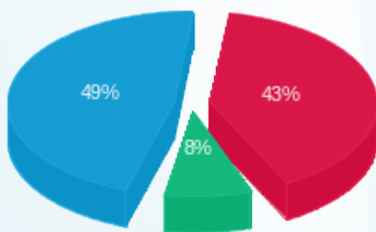

פסגה (1,699.40 ₪) 49%
 גבע (336.71 ₪) 8%
 שפל (1,955.36 ₪) 43%

הסטוריית צריכה בקוט"ש

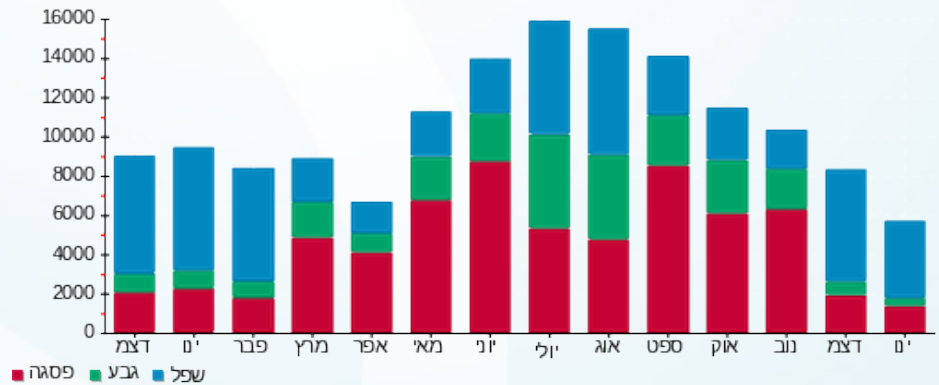

27/01/20 תאריך הפקה:
 22/01/20 תאריך קריאה נוכחי:
 23/12/19 תאריך קריאה קודמת:

שם דייר: מסחר - חנות 102 שמועה 22 פולג
 שם אתר: סוהו נתניה

לקוח/ה נכבד/ה, אנו מתכבדים להגיש את חישוב צריכת החשמל לתקופה 22/01/20 - 23/12/19:

חנות 102 טוני וספה - 2 - 16092250(3x160)

סוג תעריף	סוג צריכה	קריאה קודמת	קריאה נוכחית	סה"כ צריכה בקוט"ש	מחיר לקוט"ש בא"ג	סה"כ לתשלום
פרטי חשבון עבור תאריכים:						
		23/12/19	31/12/19			
777	פסגה	38,538.40	39,030.80	492.40	97.73	481.22 ₪
778	גבע	24,279.40	24,414.00	134.60	59.22	79.71 ₪
779	שפל	58,432.20	59,765.40	1,333.20	36.48	486.35 ₪
פרטי חשבון עבור תאריכים:						
		01/01/20	22/01/20			
777	פסגה	39,030.80	40,285.80	1,255.00	93.10	1,168.41 ₪
778	גבע	24,414.00	24,829.60	415.60	56.22	233.65 ₪
779	שפל	59,765.40	63,465.20	3,699.80	34.70	1,283.83 ₪

סה"כ לדייר:

שיא ביקוש	סה"כ	שפל	גבע	פסגה
63.81	7,330.60	5,033.00	550.20	1,747.40
	₪ 3,733.17	₪ 1,770.18	₪ 313.36	₪ 1,649.63

סה"כ צריכה
 סה"כ לתשלום

200.95 ₪	תשלום קבוע	
203.14 ₪	תשלום עבור גודל חיבור בKVA (3x160)	
4,137.26 ₪	סה"כ לתשלום	לא כולל מע"מ

התפלגות חיוב בש"ח לפי תעו"ז

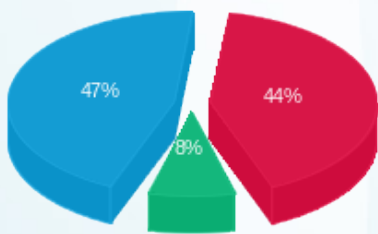

■ פסגה (₪ 1,649.63)
 ■ גבע (₪ 313.36)
 ■ שפל (₪ 1,770.18)

הסטוריית צריכה בקוט"ש

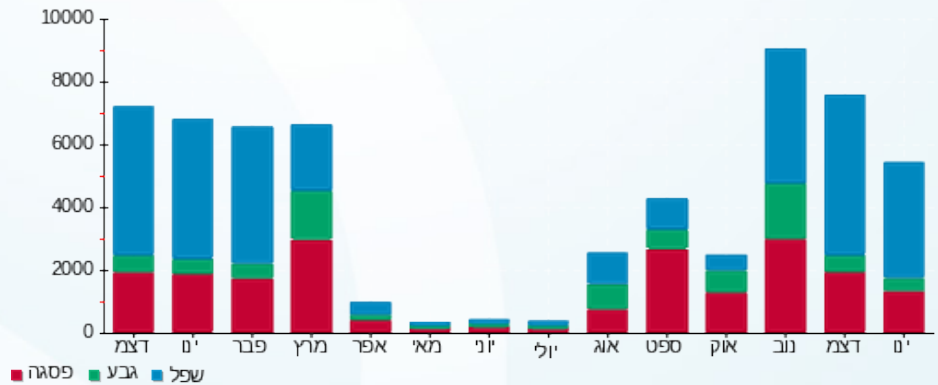

27/01/20 תאריך הפקה:
 22/01/20 תאריך קריאה נוכחית:
 23/12/19 תאריך קריאה קודמת:

שם דייר: מסחר - חנות 104 חומוס ארהלה
 שם אתר: סוהו נתניה

לקוח/ה נכבד/ה, אנו מתכבדים להגיש את חישוב צריכת החשמל לתקופה 22/01/20 - 23/12/19:

חנות 104 חומוס ארהלה - 4 - (3x160)16092250

סוג תעריף	סוג צריכה	קריאה קודמת	קריאה נוכחית	סה"כ צריכה בקוט"ש	מחיר לקוט"ש בא"ג	סה"כ לתשלום
פרטי חשבון עבור תאריכים:						
		23/12/19	31/12/19			
777	פסגה	14,740.40	14,740.40	0.00	97.73	0.00 ₪
778	גבע	1,054.60	1,054.60	0.00	59.22	0.00 ₪
779	שפל	7,111.40	7,111.40	0.00	36.48	0.00 ₪
פרטי חשבון עבור תאריכים:						
		01/01/20	22/01/20			
777	פסגה	14,740.40	14,740.40	0.00	93.10	0.00 ₪
778	גבע	1,054.60	1,054.60	0.00	56.22	0.00 ₪
779	שפל	7,111.40	7,111.40	0.00	34.70	0.00 ₪

סה"כ לדייר:

פסגה	גבע	שפל	סה"כ	שיא ביקוש
0.00	0.00	0.00	0.00	
0.00 ₪	0.00 ₪	0.00 ₪	0.00 ₪	

סה"כ צריכה
 סה"כ לתשלום

200.95 ₪	תשלום קבוע	
203.14 ₪	תשלום עבור גודל חיבור בKVA (3x160)	
404.09 ₪	סה"כ לתשלום	לא כולל מע"מ

התפלגות חיוב בש"ח לפי תעו"ז

פסגה (0.00 ₪)
 גבע (0.00 ₪)
 שפל (0.00 ₪)

הסטוריית צריכה בקוט"ש

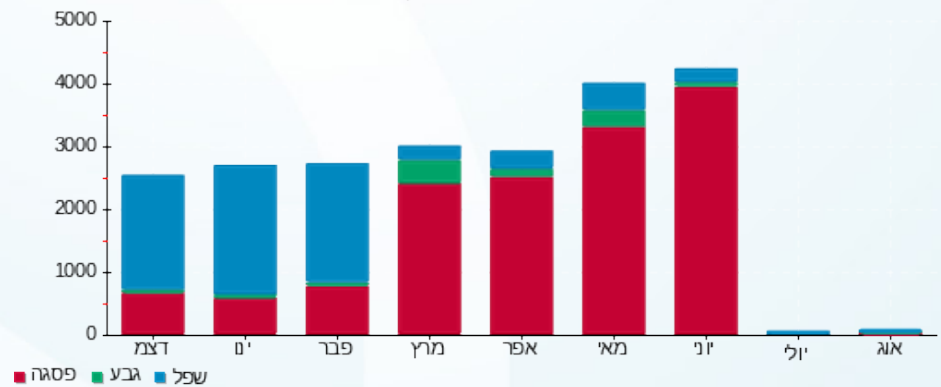



27/01/20

תאריך הפקה:

שם דייר: מסחר - חנות 106 אי ליין

22/01/20

תאריך קריאה נוכחית:

שם אתר: סוהו נתניה

23/12/19

תאריך קריאה קודמת:

לקוח/ה נכבד/ה, אנו מתכבדים להגיש את חישוב צריכת החשמל לתקופה 22/01/20 - 23/12/19:

חנות 106 אי ליין - 2 - 16092246(3x40)

סה"כ לתשלום	מחיר לקוט"ש בא"ג	סה"כ צריכה בקוט"ש	קריאה נוכחית	קריאה קודמת	סוג צריכה	סוג תעריף
			31/12/19	23/12/19	פרטי חשבון עבור תאריכים:	
₪ 43.59	97.73	44.60	7,607.60	7,563.00	פסגה	777
₪ 5.74	59.22	9.70	2,379.70	2,370.00	גבע	778
₪ 39.69	36.48	108.80	4,325.50	4,216.70	שפל	779
			22/01/20	01/01/20	פרטי חשבון עבור תאריכים:	
₪ 155.01	93.10	166.50	7,774.10	7,607.60	פסגה	777
₪ 20.24	56.22	36.00	2,415.70	2,379.70	גבע	778
₪ 142.13	34.70	409.60	4,735.10	4,325.50	שפל	779

סה"כ לדייר:

שיא ביקוש	סה"כ	שפל	גבע	פסגה
11.74	775.20	518.40	45.70	211.10
	₪ 406.40	₪ 181.82	₪ 25.98	₪ 198.60

סה"כ צריכה
סה"כ לתשלום

₪ 200.95	תשלום קבוע	
₪ 50.78	תשלום עבור גודל חיבור בKVA (3x40)	
₪ 658.14	סה"כ לתשלום	לא כולל מע"מ

התפלגות חיוב בש"ח לפי תעו"ז

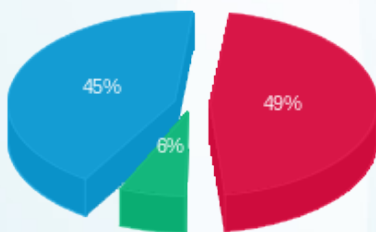

פסגה (₪ 198.60) (6%)
גבע (₪ 25.98) (45%)
שפל (₪ 181.82) (49%)

הסטוריית צריכה בקוט"ש



27/01/20 תאריך הפקה:
 22/01/20 תאריך קריאה נוכחית:
 23/12/19 תאריך קריאה קודמת:

שם דייר: מסחר - חנות 110 בנק מזרחי
 שם אתר: סוהו נתניה

לקוח/ה נכבד/ה, אנו מתכבדים להגיש את חישוב צריכת החשמל לתקופה 22/01/20 - 23/12/19:

חנות 110 בנק מזרחי - 2 - 16193820(3x160)

סוג תעריף	סוג צריכה	קריאה קודמת	קריאה נוכחית	סה"כ צריכה בקוט"ש	מחיר לקוט"ש בא"ג	סה"כ לתשלום
פרטי חשבון עבור תאריכים:						
		23/12/19	31/12/19			
777	פסגה	67,034.40	67,564.60	530.20	97.73	518.16 ₪
778	גבע	20,411.80	20,491.40	79.60	59.22	47.14 ₪
779	שפל	35,346.40	36,579.40	1,233.00	36.48	449.80 ₪
פרטי חשבון עבור תאריכים:						
		01/01/20	22/01/20			
777	פסגה	67,564.60	68,738.80	1,174.20	93.10	1,093.18 ₪
778	גבע	20,491.40	20,712.60	221.20	56.22	124.36 ₪
779	שפל	36,579.40	39,669.00	3,089.60	34.70	1,072.09 ₪

סה"כ לדייר:

שיא ביקוש	סה"כ	שפל	גבע	פסגה	סה"כ צריכה
68.34	6,327.80	4,322.60	300.80	1,704.40	סה"כ לתשלום
	3,304.73 ₪	1,521.89 ₪	171.50 ₪	1,611.34 ₪	

200.95 ₪	תשלום קבוע	
203.14 ₪	תשלום עבור גודל חיבור בKVA (3x160)	
3,708.82 ₪	סה"כ לתשלום	לא כולל מע"מ

התפלגות חיוב בש"ח לפי תעו"ז

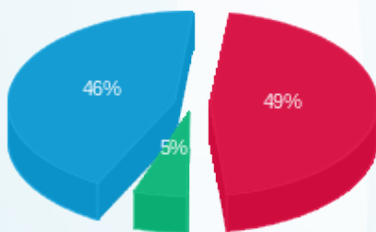

פסגה (1,611.34 ₪) ■
 גבע (171.50 ₪) ■
 שפל (1,521.89 ₪) ■

הסטוריית צריכה בקוט"ש

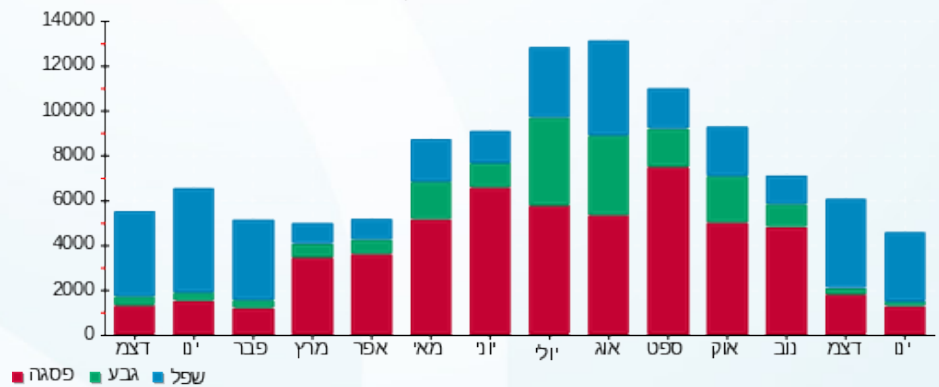

27/01/20 תאריך הפקה:
 22/01/20 תאריך קריאה נוכחית:
 23/12/19 תאריך קריאה קודמת:

שם דייר: מסחר - חנות 115 מיסטר קייק
 שם אתר: סוהו נתניה

לקוח/ה נכבד/ה, אנו מתכבדים להגיש את חישוב צריכת החשמל לתקופה 22/01/20 - 23/12/19:

חנות 115 מר קייק - 3 - 16092249 (3x160)

סוג תעריף	סוג צריכה	קריאה קודמת	קריאה נוכחית	סה"כ צריכה בקוט"ש	מחיר לקוט"ש בא"ג	סה"כ לתשלום
פרטי חשבון עבור תאריכים:						
		23/12/19	31/12/19			
777	פסגה	24,285.40	24,478.40	193.00	97.73	188.62 ₪
778	גבע	8,763.60	8,797.20	33.60	59.22	19.90 ₪
779	שפל	18,327.40	18,722.40	395.00	36.48	144.10 ₪
פרטי חשבון עבור תאריכים:						
		01/01/20	22/01/20			
777	פסגה	24,478.40	24,894.60	416.20	93.10	387.48 ₪
778	גבע	8,797.20	8,882.80	85.60	56.22	48.12 ₪
779	שפל	18,722.40	19,633.00	910.60	34.70	315.98 ₪

סה"כ לדייר:

שיא ביקוש	סה"כ	שפל	גבע	פסגה
15.21	2,034.00	1,305.60	119.20	609.20
	1,104.20 ₪	460.07 ₪	68.02 ₪	576.10 ₪

סה"כ צריכה
 סה"כ לתשלום

200.95 ₪	תשלום קבוע	
203.14 ₪	תשלום עבור גודל חיבור ב KVA (3x160)	
1,508.28 ₪	סה"כ לתשלום	לא כולל מע"מ

התפלגות חיוב בש"ח לפי תעו"ז

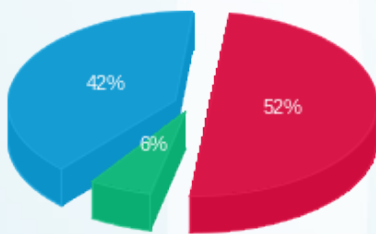

פסגה (576.10 ₪)
 גבע (68.02 ₪)
 שפל (460.07 ₪)

הסטוריית צריכה בקוט"ש

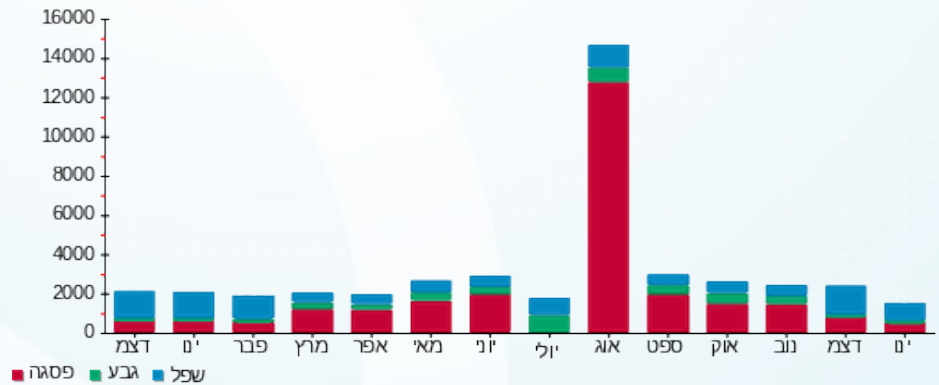



27/01/20 תאריך הפקה:
 22/01/20 תאריך קריאה נוכחית:
 23/12/19 תאריך קריאה קודמת:

שם דייר: מסחר - חנות 116 נגיסה סושי
 שם אתר: סוהו נתניה

לקוח/ה נכבד/ה, אנו מתכבדים להגיש את חישוב צריכת החשמל לתקופה 22/01/20 - 23/12/19:

חנות 116 נגיסה סושי - 4 - 16092249 (3x160)

סוג תעריף	סוג צריכה	קריאה קודמת	קריאה נוכחית	סה"כ צריכה בקוט"ש	מחיר לקוט"ש בא"ג	סה"כ לתשלום
פרטי חשבון עבור תאריכים:						
		23/12/19	31/12/19			
777	פסגה	104,860.40	105,559.60	699.20	97.73	683.33 ₪
778	גבע	46,811.20	46,943.00	131.80	59.22	78.05 ₪
779	שפל	87,817.60	89,436.00	1,618.40	36.48	590.39 ₪
פרטי חשבון עבור תאריכים:						
		01/01/20	22/01/20			
777	פסגה	105,559.60	107,228.60	1,669.00	93.10	1,553.84 ₪
778	גבע	46,943.00	47,298.40	355.40	56.22	199.81 ₪
779	שפל	89,436.00	93,607.20	4,171.20	34.70	1,447.41 ₪

סה"כ לדייר:

שיא ביקוש	סה"כ	שפל	גבע	פסגה
63.28	8,645.00	5,789.60	487.20	2,368.20
	4,552.82 ₪	2,037.80 ₪	277.86 ₪	2,237.17 ₪

סה"כ צריכה
 סה"כ לתשלום

200.95 ₪	תשלום קבוע	
203.14 ₪	תשלום עבור גודל חיבור בKVA (3x160)	
4,956.91 ₪	סה"כ לתשלום	לא כולל מע"מ

התפלגות חיוב בש"ח לפי תעו"ז

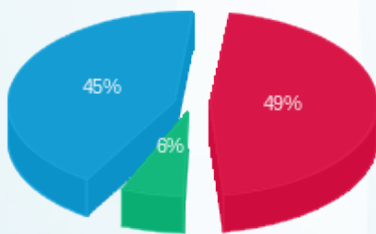

פסגה (2,237.17 ₪)
 גבע (277.86 ₪)
 שפל (2,037.80 ₪)

הסטוריית צריכה בקוט"ש

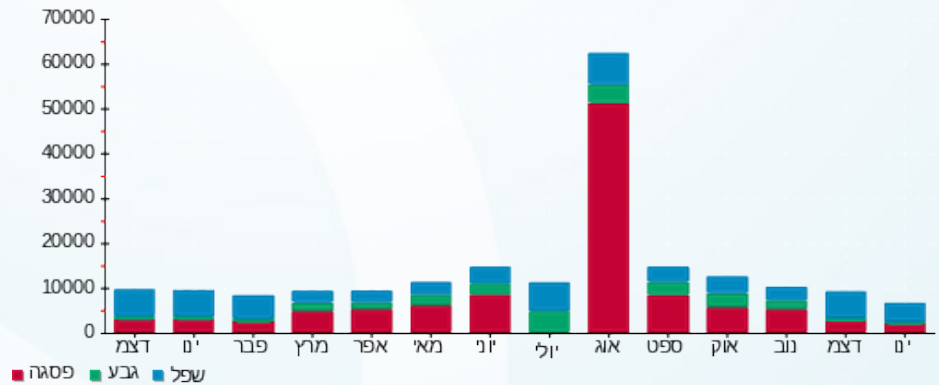

27/01/20 תאריך הפקה:
 22/01/20 תאריך קריאה נוכחי:
 23/12/19 תאריך קריאה קודמת:

שם דייר: מסחר - חנות 117 לחם ביגה
 שם אתר: סוהו נתניה

לקוח/ה נכבד/ה, אנו מתכבדים להגיש את חישוב צריכת החשמל לתקופה 22/01/20 - 23/12/19:

חנות 117 לחם ביגה - 1 - 16092247(3x160)

סוג תעריף	סוג צריכה	קריאה קודמת	קריאה נוכחית	סה"כ צריכה בקוט"ש	מחיר לקוט"ש בא"ג	סה"כ לתשלום
פרטי חשבון עבור תאריכים:						
		23/12/19	31/12/19			
777	פסגה	164,108.40	165,479.20	1,370.80	97.73	1,339.68 ₪
778	גבע	82,003.60	82,301.00	297.40	59.22	176.12 ₪
779	שפל	158,484.00	162,270.40	3,786.40	36.48	1,381.28 ₪
פרטי חשבון עבור תאריכים:						
		01/01/20	22/01/20			
777	פסגה	165,479.20	168,544.20	3,065.00	93.10	2,853.52 ₪
778	גבע	82,301.00	83,090.00	789.00	56.22	443.58 ₪
779	שפל	162,270.40	171,382.60	9,112.20	34.70	3,161.93 ₪

סה"כ לדייר:

שיא ביקוש	סה"כ	שפל	גבע	פסגה
107.47	18,420.80	12,898.60	1,086.40	4,435.80
	9,356.11 ₪	4,543.21 ₪	619.70 ₪	4,193.20 ₪

סה"כ צריכה
 סה"כ לתשלום

200.95 ₪	תשלום קבוע	
203.14 ₪	תשלום עבור גודל חיבור בKVA (3x160)	
9,760.19 ₪	סה"כ לתשלום	לא כולל מע"מ

התפלגות חיוב בש"ח לפי תעו"ז

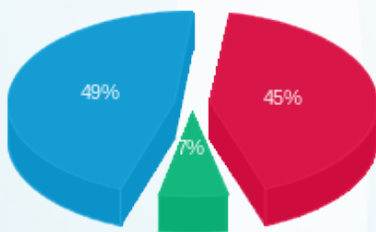

פסגה (4,193.20 ₪) ■
 גבע (619.70 ₪) ■
 שפל (4,543.21 ₪) ■

הסטוריית צריכה בקוט"ש

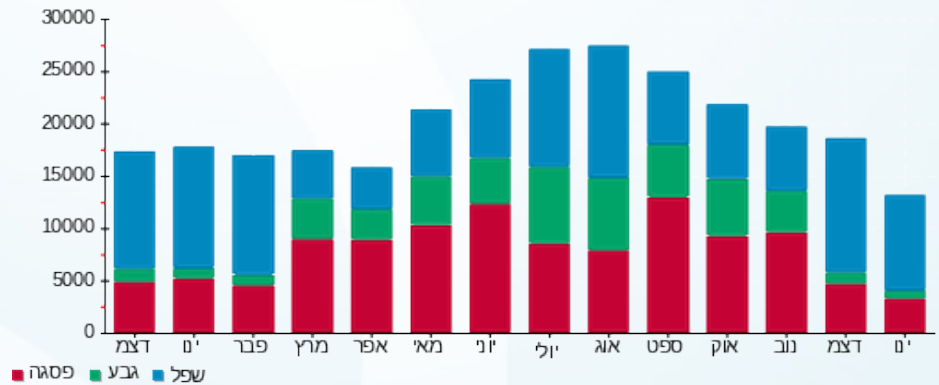

27/01/20 תאריך הפקה:
 22/01/20 תאריך קריאה נוכחי:
 23/12/19 תאריך קריאה קודמת:

שם דייר: מסחר - חנות 118 פאט ויני
 שם אתר: סוהו נתניה

לקוח/ה נכבד/ה, אנו מתכבדים להגיש את חישוב צריכת החשמל לתקופה 22/01/20 - 23/12/19:

חנות 118 פאט ויני - 2 - 16092247(3x300)

סוג תעריף	סוג צריכה	קריאה קודמת	קריאה נוכחית	סה"כ צריכה בקוט"ש	מחיר לקוט"ש בא"ג	סה"כ לתשלום
פרטי חשבון עבור תאריכים:						
		23/12/19	31/12/19			
777	פסגה	244,552.80	247,292.80	2,740.00	97.73	2,677.80 ₪
778	גבע	137,507.60	138,124.40	616.80	59.22	365.27 ₪
779	שפל	274,505.20	280,372.00	5,866.80	36.48	2,140.21 ₪
פרטי חשבון עבור תאריכים:						
		01/01/20	22/01/20			
777	פסגה	247,292.80	253,955.60	6,662.80	93.10	6,203.07 ₪
778	גבע	138,124.40	139,977.60	1,853.20	56.22	1,041.87 ₪
779	שפל	280,372.00	295,987.20	15,615.20	34.70	5,418.47 ₪

סה"כ לדייר:

שיא ביקוש	סה"כ	שפל	גבע	פסגה	סה"כ צריכה
222.53	33,354.80	21,482.00	2,470.00	9,402.80	סה"כ לתשלום
	17,846.69 ₪	7,558.68 ₪	1,407.14 ₪	8,880.87 ₪	

200.95 ₪	תשלום קבוע	
380.88 ₪	תשלום עבור גודל חיבור בKVA (3x300)	
18,428.52 ₪	סה"כ לתשלום	לא כולל מע"מ

התפלגות חיוב בש"ח לפי תעו"ז

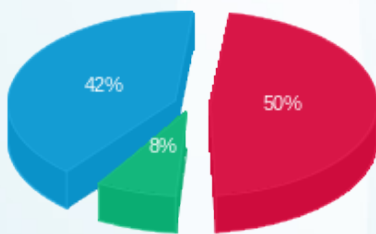

■ פסגה (8,880.87 ₪)
 ■ גבע (1,407.14 ₪)
 ■ שפל (7,558.68 ₪)

הסטוריית צריכה בקוט"ש

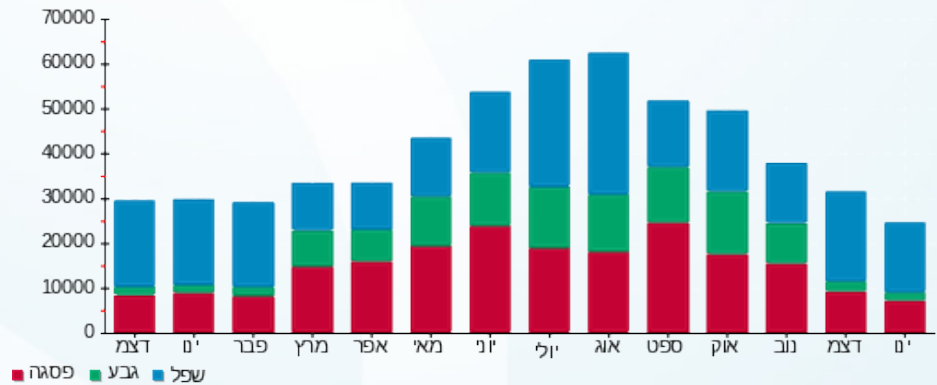

27/01/20 תאריך הפקה:
 22/01/20 תאריך קריאה נוכחית:
 23/12/19 תאריך קריאה קודמת:

שם דייר: מסחר - חנות 122 חשמל נטו
 שם אתר: סוהו נתניה

לקוח/ה נכבד/ה, אנו מתכבדים להגיש את חישוב צריכת החשמל לתקופה 22/01/20 - 23/12/19:

חנות 122 חשמל נטו - 2 - 15114166(3x160)

סוג תעריף	סוג צריכה	קריאה קודמת	קריאה נוכחית	סה"כ צריכה בקוט"ש	מחיר לקוט"ש בא"ג	סה"כ לתשלום
פרטי חשבון עבור תאריכים:						
		23/12/19	31/12/19			
777	פסגה	13,010.40	13,387.40	377.00	97.73	368.44 ₪
778	גבע	6,490.00	6,554.60	64.60	59.22	38.26 ₪
779	שפל	10,844.80	11,673.40	828.60	36.48	302.27 ₪
פרטי חשבון עבור תאריכים:						
		01/01/20	22/01/20			
777	פסגה	13,387.40	14,266.40	879.00	93.10	818.35 ₪
778	גבע	6,554.60	6,791.20	236.60	56.22	133.02 ₪
779	שפל	11,673.40	13,907.60	2,234.20	34.70	775.27 ₪

סה"כ לדייר:

שיא ביקוש	סה"כ	שפל	גבע	פסגה
36.93	4,620.00	3,062.80	301.20	1,256.00
	2,435.60 ₪	1,077.54 ₪	171.27 ₪	1,186.79 ₪

סה"כ צריכה
 סה"כ לתשלום

200.95 ₪	תשלום קבוע	
203.14 ₪	תשלום עבור גודל חיבור בKVA (3x160)	
2,839.69 ₪	סה"כ לתשלום	לא כולל מע"מ

התפלגות חיוב בש"ח לפי תעו"ז

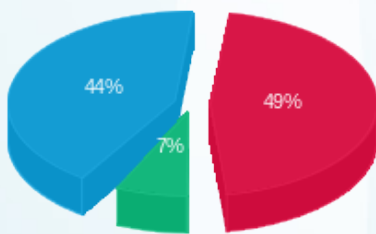

פסגה (1,186.79 ₪) 49%
 גבע (171.27 ₪) 7%
 שפל (1,077.54 ₪) 44%

הסטוריית צריכה בקוט"ש

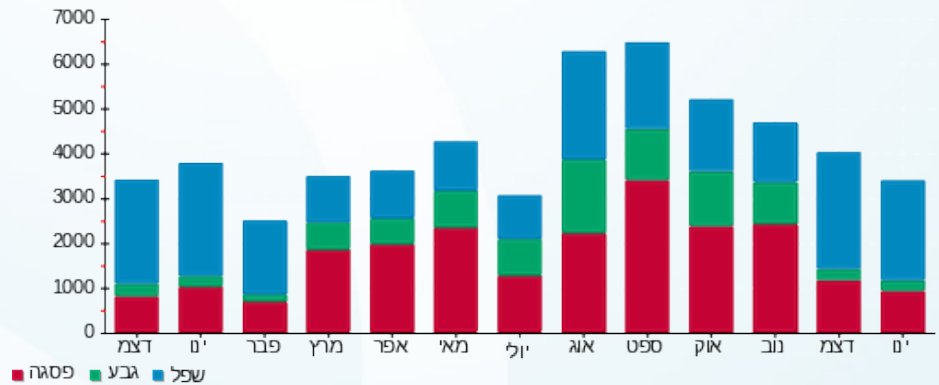

27/01/20 תאריך הפקה:
 22/01/20 תאריך קריאה נוכחית:
 23/12/19 תאריך קריאה קודמת:

שם דייר: מסחר - חנות 125 בראס
 שם אתר: סוהו נתניה

לקוח/ה נכבד/ה, אנו מתכבדים להגיש את חישוב צריכת החשמל לתקופה 22/01/20 - 23/12/19:

חנות 125 בראס - 5 - 15114166 (3x125)

סוג תעריף	סוג צריכה	קריאה קודמת	קריאה נוכחית	סה"כ צריכה בקוט"ש	מחיר לקוט"ש בא"ג	סה"כ לתשלום
פרטי חשבון עבור תאריכים:						
777	פסגה	23/12/19	31/12/19	149.40	97.73	146.01 ₪
778	גבע	2,654.80	2,693.00	38.20	59.22	22.62 ₪
779	שפל	3,705.80	4,095.00	389.20	36.48	141.98 ₪
פרטי חשבון עבור תאריכים:						
777	פסגה	01/01/20	22/01/20	358.80	93.10	334.04 ₪
778	גבע	2,693.00	2,791.40	98.40	56.22	55.32 ₪
779	שפל	4,095.00	5,087.00	992.00	34.70	344.22 ₪

סה"כ לדייר:

שיא ביקוש	סה"כ	שפל	גבע	פסגה
18.60	2,026.00	1,381.20	136.60	508.20
	1,044.20 ₪	486.20 ₪	77.94 ₪	480.05 ₪

סה"כ צריכה
 סה"כ לתשלום

200.95 ₪	תשלום קבוע	
158.70 ₪	תשלום עבור גודל חיבור בKVA (3x125)	
1,403.85 ₪	סה"כ לתשלום	לא כולל מע"מ

התפלגות חיוב בש"ח לפי תעו"ז

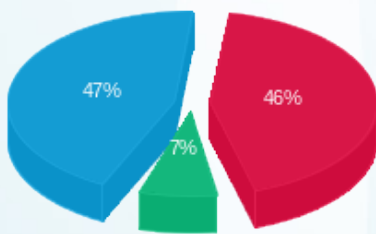

פסגה (480.05 ₪) ■
 גבע (77.94 ₪) ■
 שפל (486.20 ₪) ■

הסטוריית צריכה בקוט"ש

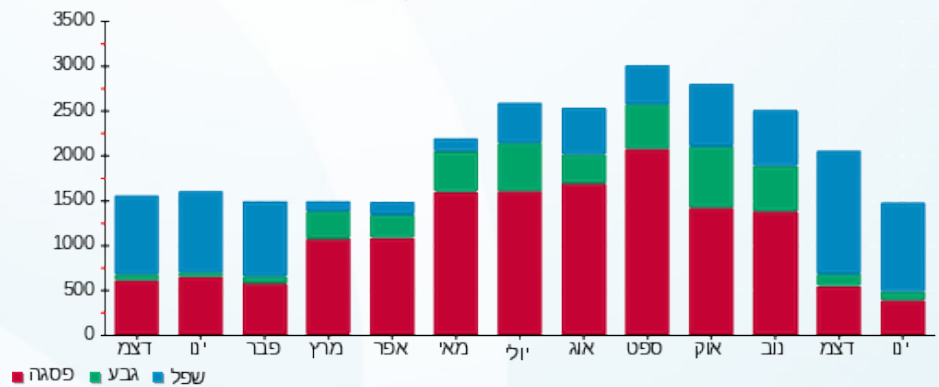

27/01/20 תאריך הפקה:
 22/01/20 תאריך קריאה נוכחית:
 23/12/19 תאריך קריאה קודמת:

שם דייר: מסחר - חנות 126 האוס אין מודה
 שם אתר: סוהו נתניה

לקוח/ה נכבד/ה, אנו מתכבדים להגיש את חישוב צריכת החשמל לתקופה 22/01/20 - 23/12/19:

חנות 126 האוס אין מודה - 6 - 15114166 (3x63)

סוג תעריף	סוג צריכה	קריאה קודמת	קריאה נוכחית	סה"כ צריכה בקוט"ש	מחיר לקוט"ש בא"ג	סה"כ לתשלום
פרטי חשבון עבור תאריכים:						
777	פסגה	23/12/19	31/12/19	4,052.20	97.73	39.19 ₪
778	גבע	1,705.80	1,712.70	6.90	59.22	4.09 ₪
779	שפל	1,272.60	1,342.30	69.70	36.48	25.43 ₪
פרטי חשבון עבור תאריכים:						
777	פסגה	01/01/20	22/01/20	4,171.60	93.10	111.16 ₪
778	גבע	1,712.70	1,733.90	21.20	56.22	11.92 ₪
779	שפל	1,342.30	1,572.10	229.80	34.70	79.74 ₪

סה"כ לדייר:

פסגה	גבע	שפל	סה"כ	שיא ביקוש
159.50	28.10	299.50	487.10	10.86
150.35 ₪	16.00 ₪	105.17 ₪	271.52 ₪	

סה"כ צריכה
 סה"כ לתשלום

200.95 ₪	תשלום קבוע	
79.98 ₪	תשלום עבור גודל חיבור בKVA (3x63)	
552.46 ₪	סה"כ לתשלום	לא כולל מע"מ

התפלגות חיוב בש"ח לפי תעו"ז

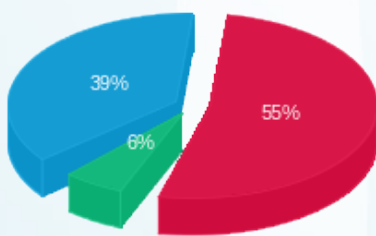

פסגה (150.35 ₪) 55%
 גבע (16.00 ₪) 6%
 שפל (105.17 ₪) 39%

הסטוריית צריכה בקוט"ש

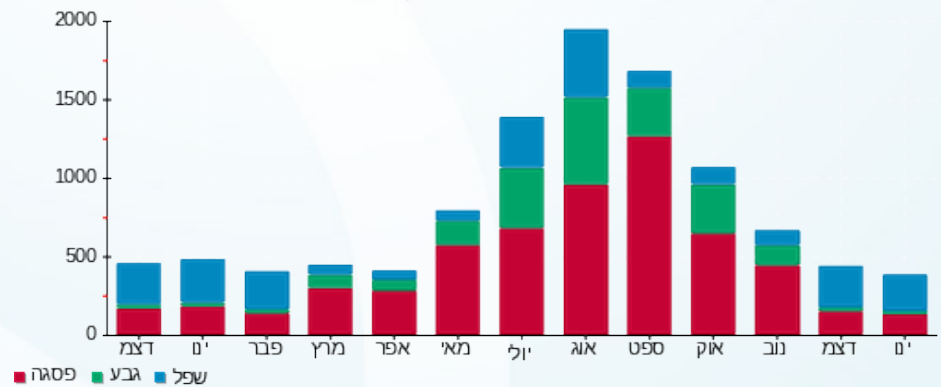

27/01/20 תאריך הפקה:
 22/01/20 תאריך קריאה נוכחית:
 23/12/19 תאריך קריאה קודמת:

שם דייר: מסחר - חנות 127 עומרי פרץ
 שם אתר: סוהו נתניה

לקוח/ה נכבד/ה, אנו מתכבדים להגיש את חישוב צריכת החשמל לתקופה **22/01/20 - 23/12/19**:

חנות 127 עומרי פרץ - 7 - 15114166(3x63)

סוג תעריף	סוג צריכה	קריאה קודמת	קריאה נוכחית	סה"כ צריכה בקוט"ש	מחיר לקוט"ש בא"ג	סה"כ לתשלום
פרטי חשבון עבור תאריכים:						
777	פסגה	23/12/19	31/12/19	97.10	97.73	94.90 ₪
778	גבע	1,982.10	1,982.70	0.60	59.22	0.36 ₪
779	שפל	1,155.40	1,337.00	181.60	36.48	66.25 ₪
פרטי חשבון עבור תאריכים:						
777	פסגה	01/01/20	22/01/20	268.20	93.10	249.69 ₪
778	גבע	1,982.70	1,991.50	8.80	56.22	4.95 ₪
779	שפל	1,337.00	1,828.50	491.50	34.70	170.55 ₪

סה"כ לדייר:

פסגה	גבע	שפל	סה"כ	שיא ביקוש
365.30	9.40	673.10	1,047.80	25.35
₪ 344.59	₪ 5.30	₪ 236.80	₪ 586.69	

סה"כ צריכה
 סה"כ לתשלום

200.95 ₪	תשלום קבוע	
79.98 ₪	תשלום עבור גודל חיבור בKVA (3x63)	
867.63 ₪	סה"כ לתשלום	לא כולל מע"מ

התפלגות חיוב בש"ח לפי תעו"ז

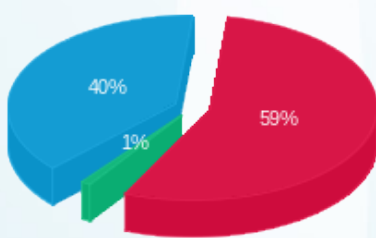

פסגה (₪ 344.59) 59%
 גבע (₪ 5.30) 1%
 שפל (₪ 236.80) 40%

הסטוריית צריכה בקוט"ש

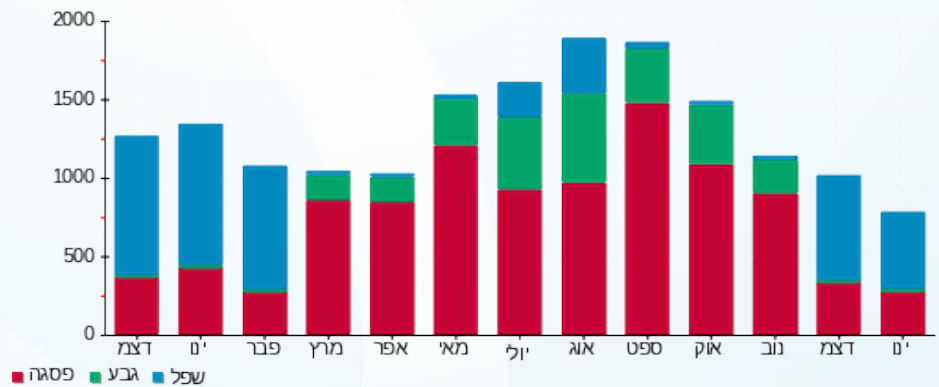

27/01/20 תאריך הפקה:
 22/01/20 תאריך קריאה נוכחית:
 23/12/19 תאריך קריאה קודמת:

שם דייר: מסחר - חנות 128 שפע טבע
 שם אתר: סוהו נתניה

לקוח/ה נכבד/ה, אנו מתכבדים להגיש את חישוב צריכת החשמל לתקופה 22/01/20 - 23/12/19:

חנות 128 שפע טבע - 8 - 15114166(3x80)

סה"כ לתשלום	מחיר לקוט"ש בא"ג	סה"כ צריכה בקוט"ש	קריאה נוכחית	קריאה קודמת	סוג צריכה	סוג תעריף
			31/12/19	23/12/19	פרטי חשבון עבור תאריכים:	
₪ 5.38	97.73	5.50	5.50	0.00	פסגה	777
₪ 0.00	59.22	0.00	0.00	0.00	גבע	778
₪ 0.00	36.48	0.00	0.00	0.00	שפל	779
			22/01/20	01/01/20	פרטי חשבון עבור תאריכים:	
₪ 33.89	93.10	36.40	41.90	5.50	פסגה	777
₪ 10.51	56.22	18.70	18.70	0.00	גבע	778
₪ 42.26	34.70	121.80	121.80	0.00	שפל	779

סה"כ לדייר:

שיא ביקוש	סה"כ	שפל	גבע	פסגה	
1.59	182.40	121.80	18.70	41.90	סה"כ צריכה
	₪ 92.04	₪ 42.26	₪ 10.51	₪ 39.26	סה"כ לתשלום

₪ 200.95	תשלום קבוע	
₪ 101.57	תשלום עבור גודל חיבור בKVA (3x80)	
₪ 394.56	סה"כ לתשלום	לא כולל מע"מ

התפלגות חיוב בש"ח לפי תעו"ז

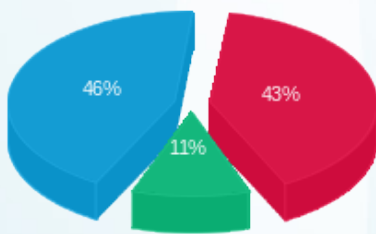

פסגה (₪ 39.26) ■
 גבע (₪ 10.51) ■
 שפל (₪ 42.26) ■

הסטוריית צריכה בקוט"ש

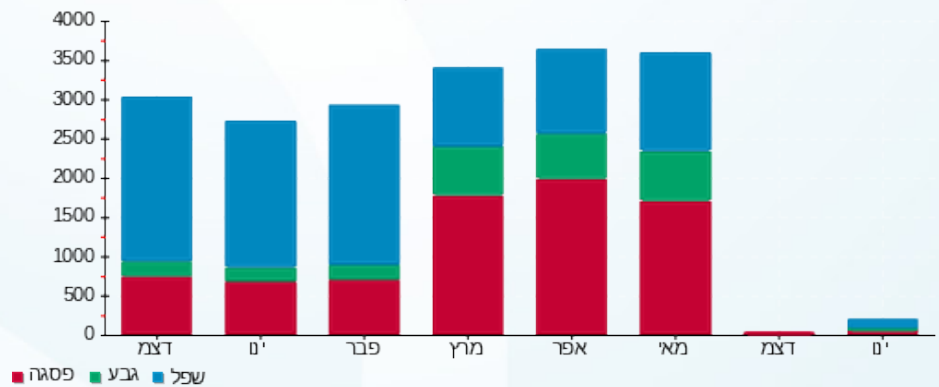

27/01/20 תאריך הפקה:
 22/01/20 תאריך קריאה נוכחית:
 23/12/19 תאריך קריאה קודמת:

שם דייר: מסחר - חנות 129 - מחסן לנדזור
 שם אתר: סוהו נתניה

לקוח/ה נכבד/ה, אנו מתכבדים להגיש את חישוב צריכת החשמל לתקופה 22/01/20 - 23/12/19:

חנות 129 - מחסן לנדזור - 9 - (3x80)15114166

סוג תעריף	סוג צריכה	קריאה קודמת	קריאה נוכחית	סה"כ צריכה בקוט"ש	מחיר לקוט"ש בא"ג	סה"כ לתשלום
פרטי חשבון עבור תאריכים:						
777	פסגה	23/12/19	31/12/19	146.60	97.73	143.27 ₪
778	גבע	2,855.20	2,914.20	59.00	59.22	34.94 ₪
779	שפל	7,971.00	8,447.60	476.60	36.48	173.86 ₪
פרטי חשבון עבור תאריכים:						
777	פסגה	01/01/20	22/01/20	323.90	93.10	301.55 ₪
778	גבע	2,914.20	3,064.60	150.40	56.22	84.55 ₪
779	שפל	8,447.60	9,606.60	1,159.00	34.70	402.17 ₪

סה"כ לדייר:

שיא ביקוש	סה"כ	שפל	גבע	פסגה
11.59	2,315.50	1,635.60	209.40	470.50
	1,140.35 ₪	576.04 ₪	119.49 ₪	444.82 ₪

סה"כ צריכה
 סה"כ לתשלום

200.95 ₪	תשלום קבוע	
101.57 ₪	תשלום עבור גודל חיבור בKVA (3x80)	
1,442.87 ₪	סה"כ לתשלום	לא כולל מע"מ

התפלגות חיוב בש"ח לפי תעו"ז

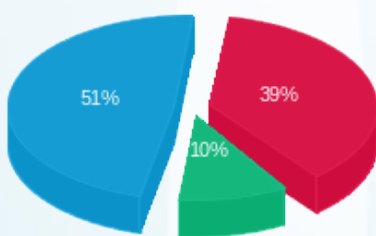

פסגה (444.82 ₪) ■
 גבע (119.49 ₪) ■
 שפל (576.04 ₪) ■

הסטוריית צריכה בקוט"ש

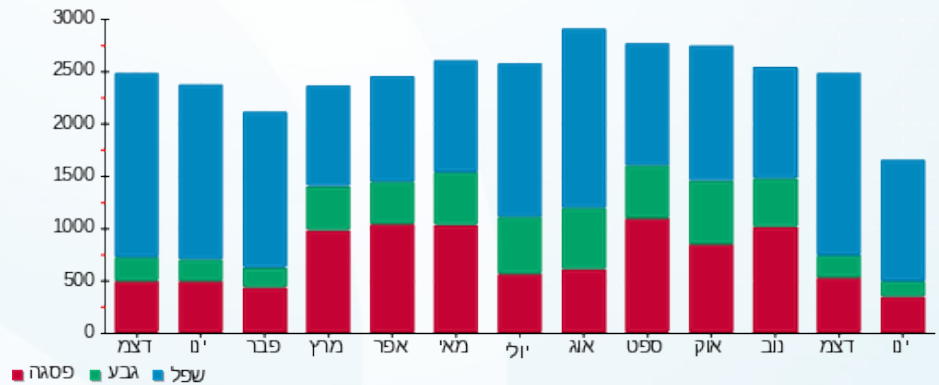

27/01/20 תאריך הפקה:
 22/01/20 תאריך קריאה נוכחית:
 23/12/19 תאריך קריאה קודמת:

שם דייר: מסחר - חנות 131 130 לחם ארז
 שם אתר: סוהו נתניה

לקוח/ה נכבד/ה, אנו מתכבדים להגיש את חישוב צריכת החשמל לתקופה 22/01/20 - 23/12/19:

חנות 131 130 לחם ארז - 10 - 15114166(3x160)

סוג תעריף	סוג צריכה	קריאה קודמת	קריאה נוכחית	סה"כ צריכה בקוט"ש	מחיר לקוט"ש בא"ג	סה"כ לתשלום
פרטי חשבון עבור תאריכים:						
		23/12/19	31/12/19			
777	פסגה	28,396.60	28,925.40	528.80	97.73	516.80 ₪
778	גבע	17,000.20	17,116.80	116.60	59.22	69.05 ₪
779	שפל	23,707.60	25,124.20	1,416.60	36.48	516.78 ₪
פרטי חשבון עבור תאריכים:						
		01/01/20	22/01/20			
777	פסגה	28,925.40	30,003.00	1,077.60	93.10	1,003.25 ₪
778	גבע	17,116.80	17,409.40	292.60	56.22	164.50 ₪
779	שפל	25,124.20	28,269.60	3,145.40	34.70	1,091.45 ₪

סה"כ לדייר:

פסגה	גבע	שפל	סה"כ	שיא ביקוש
1,606.40	409.20	4,562.00	6,577.60	49.45
₪ 1,520.04	₪ 233.55	₪ 1,608.23	₪ 3,361.82	

סה"כ צריכה
 סה"כ לתשלום

200.95 ₪	תשלום קבוע	
203.14 ₪	תשלום עבור גודל חיבור בKVA (3x160)	
3,765.91 ₪	סה"כ לתשלום	לא כולל מע"מ

התפלגות חיוב בש"ח לפי תעו"ז

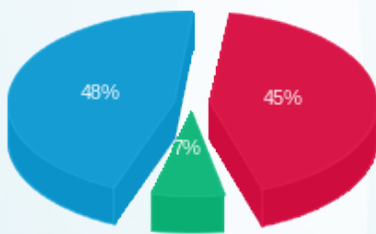

פסגה (₪ 1,520.04)
 גבע (₪ 233.55)
 שפל (₪ 1,608.23)

הסטוריית צריכה בקוט"ש

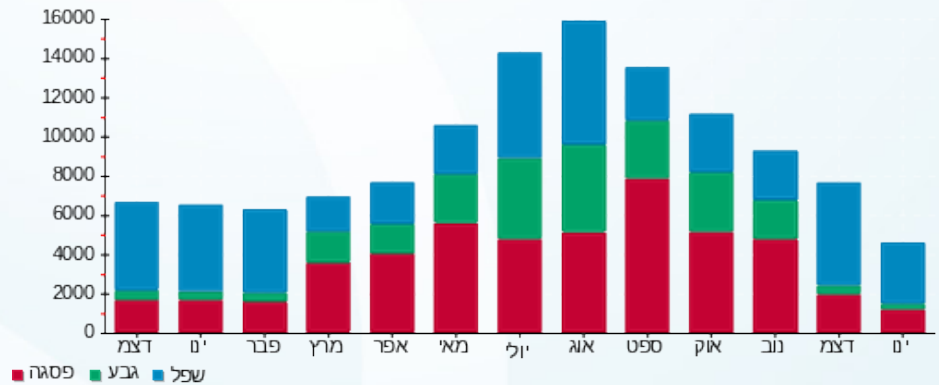



27/01/20

תאריך הפקה:

שם דייר: מסחר - חנות 132 פנוי

22/01/20

תאריך קריאה נוכחית:

שם אתר: סוהו נתניה

23/12/19

תאריך קריאה קודמת:

לקוח/ה נכבד/ה, אנו מתכבדים להגיש את חישוב צריכת החשמל לתקופה 22/01/20 - 23/12/19:

חנות 132 אמיליה - 12 - 15114166(0x0)

סוג תעריף	סוג צריכה	קריאה קודמת	קריאה נוכחית	סה"כ צריכה בקוט"ש	מחיר לקוט"ש בא"ג	סה"כ לתשלום
פרטי חשבון עבור תאריכים:						
		23/12/19	31/12/19			
777	פסגה	10,605.60	10,605.80	0.20	97.73	0.20 ₪
778	גבע	7,083.60	7,083.60	0.00	59.22	0.00 ₪
779	שפל	16,672.20	16,672.20	0.00	36.48	0.00 ₪
פרטי חשבון עבור תאריכים:						
		01/01/20	22/01/20			
777	פסגה	10,605.80	10,820.00	214.20	93.10	199.42 ₪
778	גבע	7,083.60	7,114.20	30.60	56.22	17.20 ₪
779	שפל	16,672.20	16,966.20	294.00	34.70	102.02 ₪

סה"כ לדייר:

פסגה	גבע	שפל	סה"כ	שיא ביקוש
214.40	30.60	294.00	539.00	11.77
199.62 ₪	17.20 ₪	102.02 ₪	318.84 ₪	

סה"כ צריכה
סה"כ לתשלום

0.00 ₪	תשלום קבוע	
0.00 ₪	תשלום עבור גודל חיבור בKVA (0x0)	
318.84 ₪	סה"כ לתשלום	לא כולל מע"מ

התפלגות חיוב בש"ח לפי תעו"ז

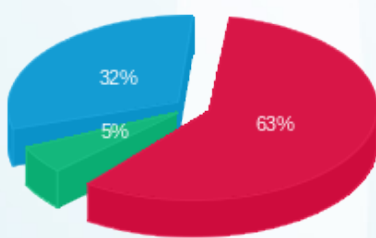

פסגה (199.62 ₪) ■
גבע (17.20 ₪) ■
שפל (102.02 ₪) ■

הסטוריית צריכה בקוט"ש

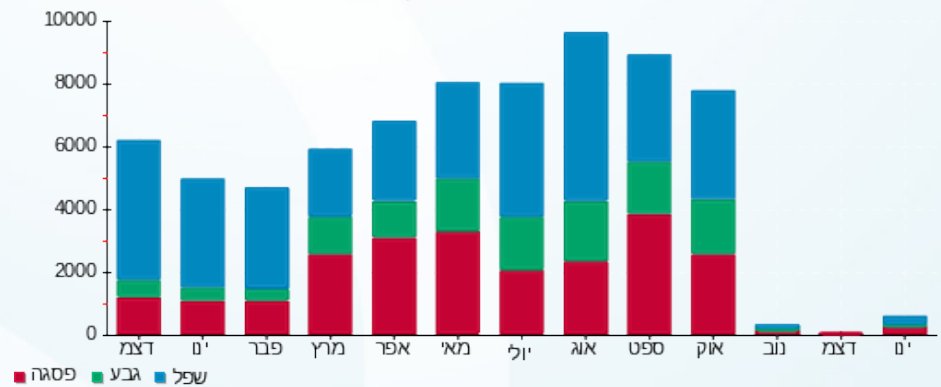

27/01/20 תאריך הפקה:
 22/01/20 תאריך קריאה נוכחית:
 23/12/19 תאריך קריאה קודמת:

שם דייר: מסחר - חנות 133 קפה לנדזור
 שם אתר: סוהו נתניה

לקוח/ה נכבד/ה, אנו מתכבדים להגיש את חישוב צריכת החשמל לתקופה 22/01/20 - 23/12/19:

חנות 133 קפה לנדזור - 13 - 15114166(3x80)

סוג תעריף	סוג צריכה	קריאה קודמת	קריאה נוכחית	סה"כ צריכה בקוט"ש	מחיר לקוט"ש בא"ג	סה"כ לתשלום
פרטי חשבון עבור תאריכים:						
		23/12/19	31/12/19			
777	פסגה	52,892.60	54,139.40	1,246.80	97.73	1,218.50 ₪
778	גבע	35,123.20	35,400.60	277.40	59.22	164.28 ₪
779	שפל	66,563.60	70,124.60	3,561.00	36.48	1,299.05 ₪
פרטי חשבון עבור תאריכים:						
		01/01/20	22/01/20			
777	פסגה	54,139.40	57,013.80	2,874.40	93.10	2,676.07 ₪
778	גבע	35,400.60	36,245.20	844.60	56.22	474.83 ₪
779	שפל	70,124.60	78,571.60	8,447.00	34.70	2,931.11 ₪

סה"כ לדייר:

שיא ביקוש	סה"כ	שפל	גבע	פסגה
94.08	17,251.20	12,008.00	1,122.00	4,121.20
	8,763.84 ₪	4,230.16 ₪	639.11 ₪	3,894.56 ₪

סה"כ צריכה
 סה"כ לתשלום

200.95 ₪	תשלום קבוע	
101.57 ₪	תשלום עבור גודל חיבור בKVA (3x80)	
9,066.35 ₪	סה"כ לתשלום	לא כולל מע"מ

התפלגות חיוב בש"ח לפי תעו"ז

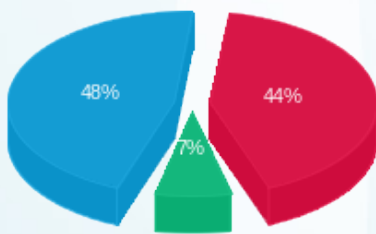

פסגה (3,894.56 ₪)
 גבע (639.11 ₪)
 שפל (4,230.16 ₪)

הסטוריית צריכה בקוט"ש

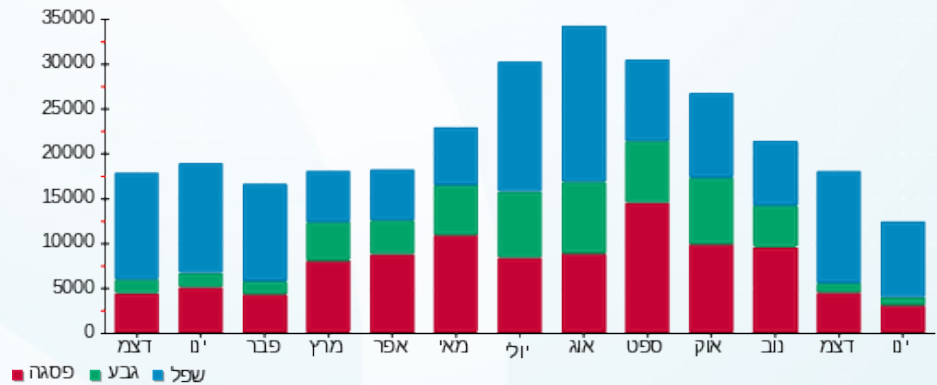

27/01/20 תאריך הפקה:
 22/01/20 תאריך קריאה נוכחית:
 23/12/19 תאריך קריאה קודמת:

שם דייר: מסחר - חנות 136 - סוהו מתוק
 שם אתר: סוהו נתניה

לקוח/ה נכבד/ה, אנו מתכבדים להגיש את חישוב צריכת החשמל לתקופה 22/01/20 - 23/12/19:

חנות 136 - סוהו מתוק - 1 - 13129430(3x40)

סוג תעריף	סוג צריכה	קריאה קודמת	קריאה נוכחית	סה"כ צריכה בקוט"ש	מחיר לקוט"ש בא"ג	סה"כ לתשלום
פרטי חשבון עבור תאריכים:						
		23/12/19	31/12/19			
777	פסגה	19,098.40	19,230.40	132.00	97.73	129.00 ₪
778	גבע	7,948.40	7,968.30	19.90	59.22	11.78 ₪
779	שפל	14,959.70	15,259.00	299.30	36.48	109.18 ₪
פרטי חשבון עבור תאריכים:						
		01/01/20	22/01/20			
777	פסגה	19,230.40	19,586.40	356.00	93.10	331.44 ₪
778	גבע	7,968.30	8,040.80	72.50	56.22	40.76 ₪
779	שפל	15,259.00	16,107.70	848.70	34.70	294.50 ₪

סה"כ לדייר:

שיא ביקוש	פסגה	גבע	שפל	סה"כ
	488.00	92.40	1,148.00	1,728.40
	460.44 ₪	52.54 ₪	403.68 ₪	916.67 ₪

סה"כ צריכה
 סה"כ לתשלום

200.95 ₪	תשלום קבוע	
50.78 ₪	תשלום עבור גודל חיבור בKVA (3x40)	
1,168.40 ₪	סה"כ לתשלום	לא כולל מע"מ

התפלגות חיוב בש"ח לפי תעו"ז

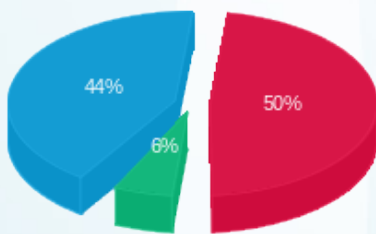

פסגה (460.44 ₪) 50%
 גבע (52.54 ₪) 6%
 שפל (403.68 ₪) 44%

הסטוריית צריכה בקוט"ש

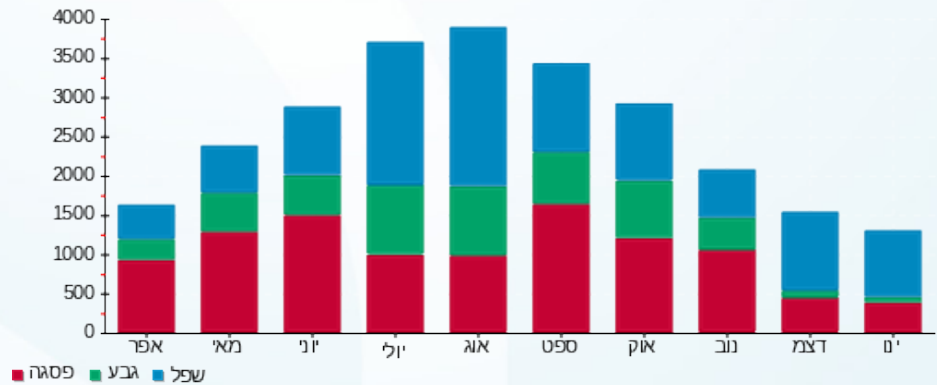

27/01/20 תאריך הפקה:
 22/01/20 תאריך קריאה נוכחית:
 23/12/19 תאריך קריאה קודמת:

שם דייר: מסחר - חנות 201 שבירו
 שם אתר: סוהו נתניה

לקוח/ה נכבד/ה, אנו מתכבדים להגיש את חישוב צריכת החשמל לתקופה 22/01/20 - 23/12/19:

חנות 201 שבירו - 15 - (3x125)15114165

סוג תעריף	סוג צריכה	קריאה קודמת	קריאה נוכחית	סה"כ צריכה בקוט"ש	מחיר לקוט"ש בא"ג	סה"כ לתשלום
פרטי חשבון עבור תאריכים:						
		23/12/19	31/12/19			
777	פסגה	66,374.60	66,797.20	422.60	97.73	413.01 ₪
778	גבע	22,172.20	22,202.40	30.20	59.22	17.88 ₪
779	שפל	16,860.60	17,394.00	533.40	36.48	194.58 ₪
פרטי חשבון עבור תאריכים:						
		01/01/20	22/01/20			
777	פסגה	66,797.20	67,615.10	817.90	93.10	761.46 ₪
778	גבע	22,202.40	22,269.40	67.00	56.22	37.67 ₪
779	שפל	17,394.00	18,647.60	1,253.60	34.70	435.00 ₪

סה"כ לדייר:

שיא ביקוש	סה"כ	שפל	גבע	פסגה
3.40	3,124.70	1,787.00	97.20	1,240.50
	1,859.61 ₪	629.58 ₪	55.55 ₪	1,174.47 ₪

סה"כ צריכה
 סה"כ לתשלום

200.95 ₪	תשלום קבוע	
158.70 ₪	תשלום עבור גודל חיבור בKVA (3x125)	
2,219.26 ₪	סה"כ לתשלום	לא כולל מע"מ

התפלגות חיוב בש"ח לפי תעו"ז

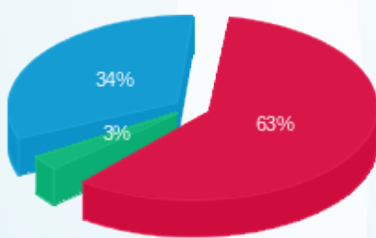

פסגה (1,174.47 ₪) 63%
 גבע (55.55 ₪) 3%
 שפל (629.58 ₪) 34%

הסטוריית צריכה בקוט"ש

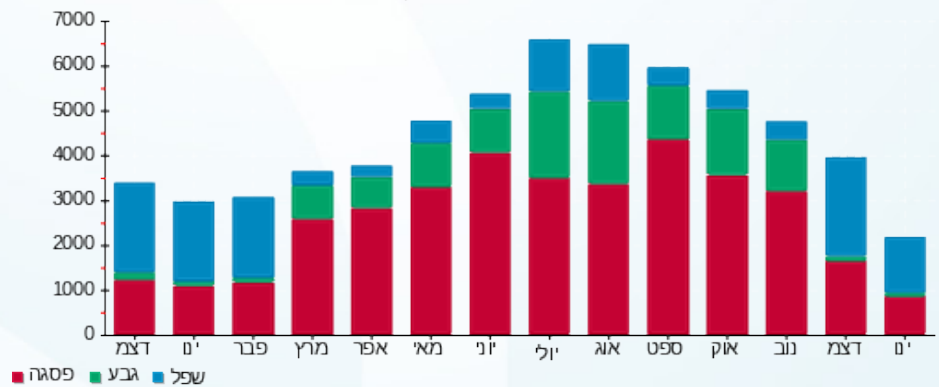



27/01/20 תאריך הפקה:
 22/01/20 תאריך קריאה נוכחית:
 23/12/19 תאריך קריאה קודמת:

שם דייר: מסחר - חנות 203 שומרת הזורע
 שם אתר: סוהו נתניה

לקוח/ה נכבד/ה, אנו מתכבדים להגיש את חישוב צריכת החשמל לתקופה 22/01/20 - 23/12/19:

חנות 203 שומרת הזורע - 1 - 15114165(3x125)

סוג תעריף	סוג צריכה	קריאה קודמת	קריאה נוכחית	סה"כ צריכה בקוט"ש	מחיר לקוט"ש בא"ג	סה"כ לתשלום
פרטי חשבון עבור תאריכים:						
		23/12/19	31/12/19			
777	פסגה	51,085.60	51,396.40	310.80	97.73	303.74 ₪
778	גבע	17,976.40	17,996.80	20.40	59.22	12.08 ₪
779	שפל	12,667.60	13,165.40	497.80	36.48	181.60 ₪
פרטי חשבון עבור תאריכים:						
		01/01/20	22/01/20			
777	פסגה	51,396.40	52,318.20	921.80	93.10	858.20 ₪
778	גבע	17,996.80	18,055.00	58.20	56.22	32.72 ₪
779	שפל	13,165.40	14,262.40	1,097.00	34.70	380.66 ₪

סה"כ לדייר:

שיא ביקוש	סה"כ	שפל	גבע	פסגה	סה"כ צריכה
38.83	2,906.00	1,594.80	78.60	1,232.60	סה"כ לתשלום
	1,769.00 ₪	562.26 ₪	44.80 ₪	1,161.94 ₪	

200.95 ₪	תשלום קבוע	
158.70 ₪	תשלום עבור גודל חיבור בKVA (3x125)	
2,128.65 ₪	סה"כ לתשלום	לא כולל מע"מ

התפלגות חיוב בש"ח לפי תעו"ז

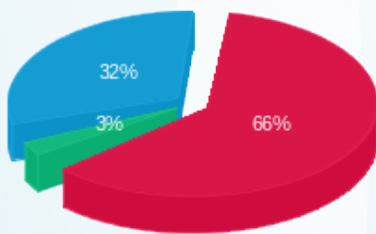

פסגה (1,161.94 ₪) ■
 גבע (44.80 ₪) ■
 שפל (562.26 ₪) ■

הסטוריית צריכה בקוט"ש

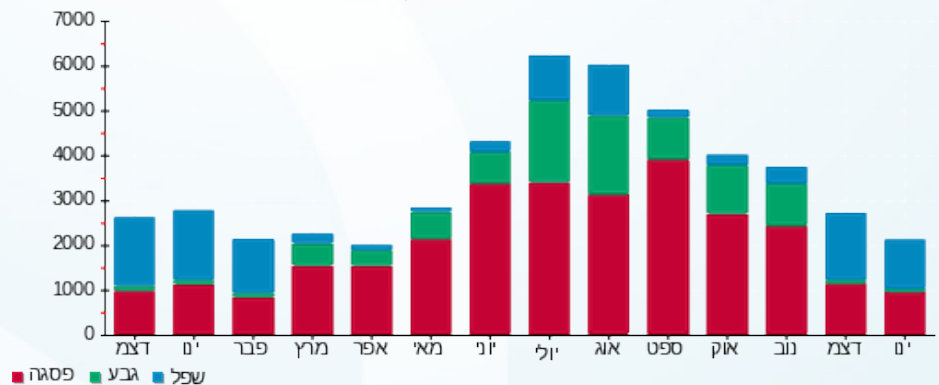

27/01/20

תאריך הפקה:

שם דייר: מסחר - חנות 205 204 - קליל תעשיות בע"מ
שם אתר: סוהו נתניה

22/01/20

תאריך קריאה נוכחית:

23/12/19

תאריך קריאה קודמת:

לקוח/ה נכבד/ה, אנו מתכבדים להגיש את חישוב צריכת החשמל לתקופה **22/01/20 - 23/12/19**:

חנות 204 205 - קליל תעשיות בע"מ - 2 - 15114165 (3x125)

סוג תעריף	סוג צריכה	קריאה קודמת	קריאה נוכחית	סה"כ צריכה בקוט"ש	מחיר לקוט"ש בא"ג	סה"כ לתשלום
פרטי חשבון עבור תאריכים:						
777	פסגה	23/12/19	31/12/19	66.30	97.73	15,318.00
778	גבע	4,643.70	4,659.80	16.10	59.22	15,384.30
779	שפל	4,990.80	5,176.20	185.40	36.48	4,990.80
פרטי חשבון עבור תאריכים:						
777	פסגה	01/01/20	22/01/20	423.00	93.10	15,807.30
778	גבע	4,659.80	4,730.80	71.00	56.22	15,384.30
779	שפל	5,176.20	6,014.50	838.30	34.70	4,990.80

סה"כ לדייר:

שיא ביקוש	סה"כ	שפל	גבע	פסגה
15.78	1,600.10	1,023.70	87.10	489.30
	866.58 ₪	358.52 ₪	49.45 ₪	458.61 ₪

סה"כ צריכה
סה"כ לתשלום

200.95 ₪	תשלום קבוע	
158.70 ₪	תשלום עבור גודל חיבור בKVA (3x125)	
1,226.23 ₪	סה"כ לתשלום	לא כולל מע"מ

התפלגות חיוב בש"ח לפי תעו"ז

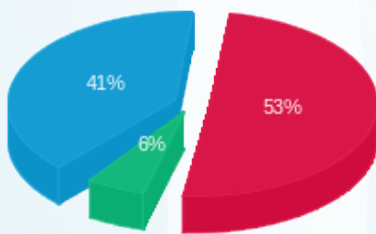

פסגה (458.61 ₪) ■
גבע (49.45 ₪) ■
שפל (358.52 ₪) ■

הסטוריית צריכה בקוט"ש

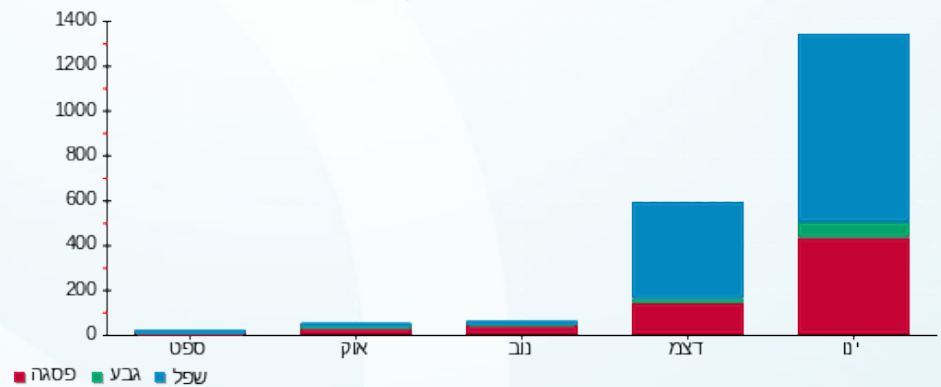

27/01/20 תאריך הפקה:
 22/01/20 תאריך קריאה נוכחית:
 23/12/19 תאריך קריאה קודמת:

שם דייר: מסחר - חנות 207 208 סינמה
 שם אתר: סוהו נתניה

לקוח/ה נכבד/ה, אנו מתכבדים להגיש את חישוב צריכת החשמל לתקופה 22/01/20 - 23/12/19:

חנות 207 208 סינמה - 5 - 15114165 (3x63)

סוג תעריף	סוג צריכה	קריאה קודמת	קריאה נוכחית	סה"כ צריכה בקוט"ש	מחיר לקוט"ש בא"ג	סה"כ לתשלום
פרטי חשבון עבור תאריכים:						
777	פסגה	23/12/19	31/12/19	112.70	97.73	110.14 ₪
778	גבע	8,896.50	8,901.50	5.00	59.22	2.96 ₪
779	שפל	5,646.10	5,818.90	172.80	36.48	63.04 ₪
פרטי חשבון עבור תאריכים:						
777	פסגה	01/01/20	22/01/20	483.30	93.10	449.95 ₪
778	גבע	8,901.50	8,920.20	18.70	56.22	10.51 ₪
779	שפל	5,818.90	6,301.90	483.00	34.70	167.60 ₪

סה"כ לדייר:

פסגה	גבע	שפל	סה"כ	שיא ביקוש
596.00	23.70	655.80	1,275.50	24.12
₪ 560.09	₪ 13.47	₪ 230.64	₪ 804.21	

סה"כ צריכה
 סה"כ לתשלום

200.95 ₪	תשלום קבוע	
79.98 ₪	תשלום עבור גודל חיבור בKVA (3x63)	
1,085.14 ₪	סה"כ לתשלום	לא כולל מע"מ

התפלגות חיוב בש"ח לפי תעו"ז

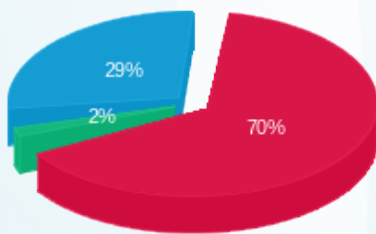

פסגה (560.09 ₪) 70%
 גבע (13.47 ₪) 2%
 שפל (230.64 ₪) 29%

הסטוריית צריכה בקוט"ש

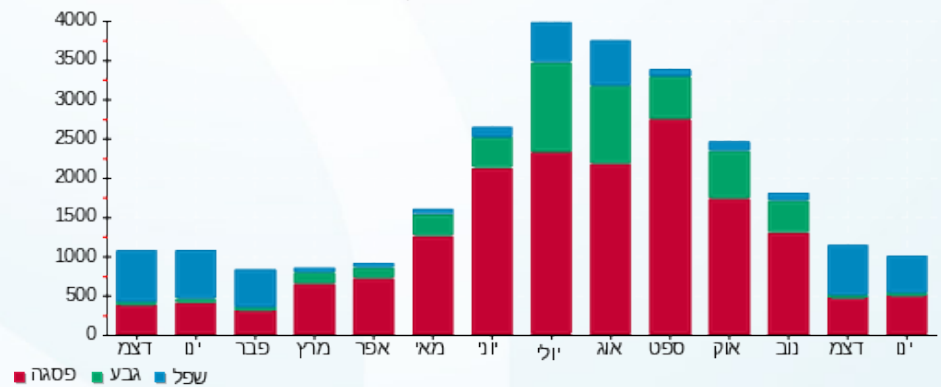

27/01/20 תאריך הפקה:
 22/01/20 תאריך קריאה נוכחית:
 23/12/19 תאריך קריאה קודמת:

שם דייר: מסחר - חנות 208 מייבש ידיים
 שם אתר: סוהו נתניה

לקוח/ה נכבד/ה, אנו מתכבדים להגיש את חישוב צריכת החשמל לתקופה 22/01/20 - 23/12/19:

חנות 208 מייבש ידיים - 6 - 15114165(0x0)

סוג תעריף	סוג צריכה	קריאה קודמת	קריאה נוכחית	סה"כ צריכה בקוט"ש	מחיר לקוט"ש בא"ג	סה"כ לתשלום
פרטי חשבון עבור תאריכים:						
777	פסגה	23/12/19	31/12/19	0.00	97.73	0.00 ₪
778	גבע	0.00	0.00	0.00	59.22	0.00 ₪
779	שפל	2.10	2.10	0.00	36.48	0.00 ₪
פרטי חשבון עבור תאריכים:						
777	פסגה	01/01/20	22/01/20	0.00	93.10	0.00 ₪
778	גבע	0.00	0.00	0.00	56.22	0.00 ₪
779	שפל	2.10	2.10	0.00	34.70	0.00 ₪

סה"כ לדייר:

פסגה	גבע	שפל	סה"כ	שיא ביקוש
0.00	0.00	0.00	0.00	
0.00 ₪	0.00 ₪	0.00 ₪	0.00 ₪	

סה"כ צריכה
 סה"כ לתשלום

200.95 ₪	תשלום קבוע	
0.00 ₪	תשלום עבור גודל חיבור בKVA (0x0)	
200.95 ₪	סה"כ לתשלום	לא כולל מע"מ

27/01/20 תאריך הפקה:
 22/01/20 תאריך קריאה נוכחית:
 23/12/19 תאריך קריאה קודמת:

שם דייר: מסחר - חנות 211 - דלתות חמדיה
 שם אתר: סוהו נתניה

לקוח/ה נכבד/ה, אנו מתכבדים להגיש את חישוב צריכת החשמל לתקופה 22/01/20 - 23/12/19:

שומר 9 - 15114165 (3x63) - Q211

סה"כ לתשלום	מחיר לקוט"ש בא"ג	סה"כ צריכה בקוט"ש	קריאה נוכחית	קריאה קודמת	סוג צריכה	סוג תעריף
			31/12/19	23/12/19	פרטי חשבון עבור תאריכים:	
161.55 ₪	97.73	165.30	18,562.20	18,396.90	פסגה	777
5.63 ₪	59.22	9.50	4,667.60	4,658.10	גבע	778
100.28 ₪	36.48	274.90	7,822.90	7,548.00	שפל	779
			22/01/20	01/01/20	פרטי חשבון עבור תאריכים:	
346.05 ₪	93.10	371.70	18,933.90	18,562.20	פסגה	777
17.03 ₪	56.22	30.30	4,697.90	4,667.60	גבע	778
230.51 ₪	34.70	664.30	8,487.20	7,822.90	שפל	779

סה"כ לדייר:

שיא ביקוש	סה"כ	שפל	גבע	פסגה	סה"כ צריכה
20.13	1,516.00	939.20	39.80	537.00	סה"כ לתשלום
	861.06 ₪	330.80 ₪	22.66 ₪	507.60 ₪	

200.95 ₪	תשלום קבוע	
79.98 ₪	תשלום עבור גודל חיבור בKVA (3x63)	
1,141.99 ₪	סה"כ לתשלום	לא כולל מע"מ

התפלגות חיוב בש"ח לפי תעו"ז

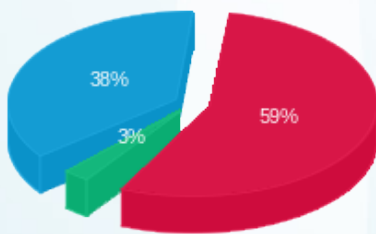

פסגה (507.60 ₪) 59%
 גבע (22.66 ₪) 3%
 שפל (330.80 ₪) 38%

הסטוריית צריכה בקוט"ש

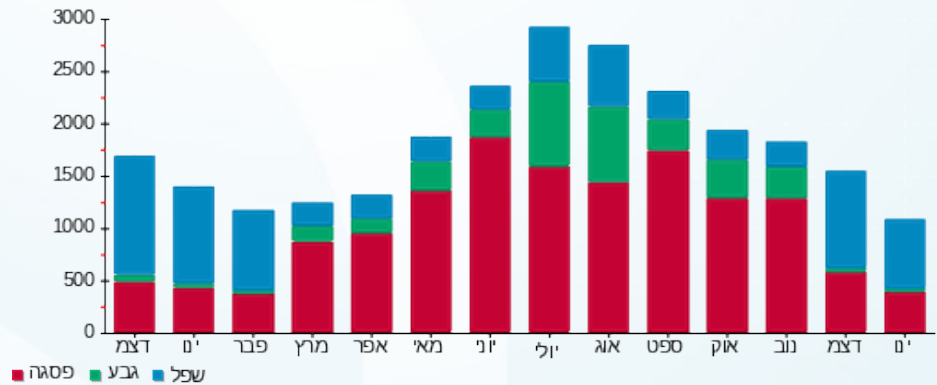

27/01/20 תאריך הפקה:
 22/01/20 תאריך קריאה נוכחית:
 23/12/19 תאריך קריאה קודמת:

שם דייר: מסחר - חנות 212-213 סימונס
 שם אתר: סוהו נתניה

לקוח/ה נכבד/ה, אנו מתכבדים להגיש את חישוב צריכת החשמל לתקופה 22/01/20 - 23/12/19:

חנות 212-213 סימונס - 10 - 15114165 (3x125)

סוג תעריף	סוג צריכה	קריאה קודמת	קריאה נוכחית	סה"כ צריכה בקוט"ש	מחיר לקוט"ש בא"ג	סה"כ לתשלום
פרטי חשבון עבור תאריכים:						
517		23/12/19	31/12/19	841.80	49.32	415.18 ₪
פרטי חשבון עבור תאריכים:						
517		01/01/20	22/01/20	1,875.60	46.90	879.66 ₪

סה"כ לדיר:

שיא ביקוש	סה"כ
29.62	2,717.40
	1,294.83 ₪

200.95 ₪	תשלום קבוע	
242.36 ₪	תשלום עבור גודל חיבור בKVA (3x125)	
1,738.14 ₪	סה"כ לתשלום	לא כולל מע"מ

התפלגות חיוב בש"ח לפי תע"ז

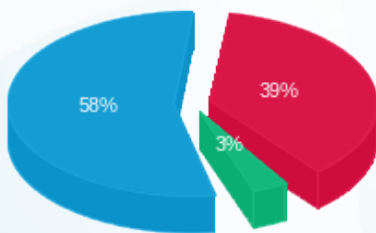

פסגה (503.05 ₪) 58%
 גבע (44.46 ₪) 3%
 שפל (747.31 ₪) 39%

הסטוריית צריכה בקוט"ש

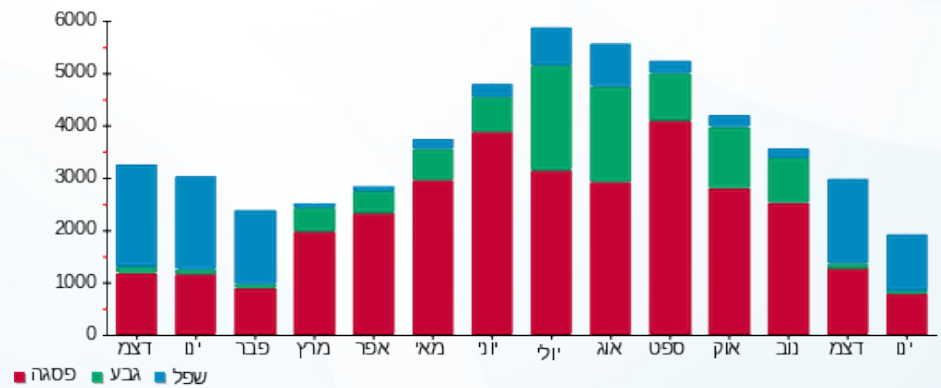

27/01/20 תאריך הפקה:
 22/01/20 תאריך קריאה נוכחית:
 23/12/19 תאריך קריאה קודמת:

שם דייר: מסחר - חנות 214 עידן
 שם אתר: סוהו נתניה

לקוח/ה נכבד/ה, אנו מתכבדים להגיש את חישוב צריכת החשמל לתקופה 22/01/20 - 23/12/19:

חנות 214 עידן - 12 - 15114165 (3x125)

סוג תעריף	סוג צריכה	קריאה קודמת	קריאה נוכחית	סה"כ צריכה בקוט"ש	מחיר לקוט"ש בא"ג	סה"כ לתשלום
פרטי חשבון עבור תאריכים:						
777	פסגה	23/12/19	31/12/19	78.60	97.73	76.82 ₪
778	גבע	4,368.00	4,371.20	3.20	59.22	1.90 ₪
779	שפל	3,283.60	3,389.40	105.80	36.48	38.60 ₪
פרטי חשבון עבור תאריכים:						
777	פסגה	01/01/20	22/01/20	207.00	93.10	192.72 ₪
778	גבע	4,371.20	4,380.60	9.40	56.22	5.28 ₪
779	שפל	3,389.40	3,678.60	289.20	34.70	100.35 ₪

סה"כ לדייר:

שיא ביקוש	סה"כ	שפל	גבע	פסגה
15.34	693.20	395.00	12.60	285.60
	₪ 415.66	₪ 138.95	₪ 7.18	₪ 269.53

סה"כ צריכה
 סה"כ לתשלום

200.95 ₪	תשלום קבוע	
158.70 ₪	תשלום עבור גודל חיבור ב KVA (3x125)	
775.31 ₪	סה"כ לתשלום	לא כולל מע"מ

התפלגות חיוב בש"ח לפי תעו"ז

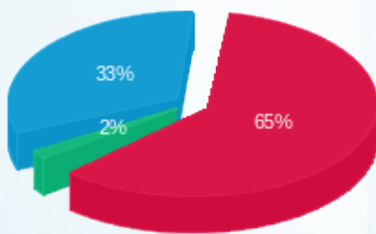

פסגה (269.53 ₪) 65%
 גבע (7.18 ₪) 2%
 שפל (138.95 ₪) 33%

הסטוריית צריכה בקוט"ש

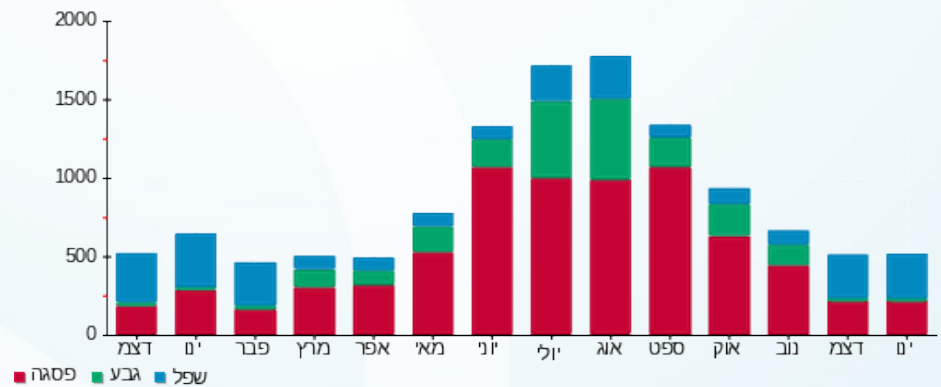

27/01/20 תאריך הפקה:
 22/01/20 תאריך קריאה נוכחית:
 23/12/19 תאריך קריאה קודמת:

שם דייר: מסחר - חנות 216 217 גלמר דיזיין
 שם אתר: סוהו נתניה

לקוח/ה נכבד/ה, אנו מתכבדים להגיש את חישוב צריכת החשמל לתקופה 22/01/20 - 23/12/19:

חנות 216 217 גלמר דיזיין - 14 - 15114165(3x80)

סוג תעריף	סוג צריכה	קריאה קודמת	קריאה נוכחית	סה"כ צריכה בקוט"ש	מחיר לקוט"ש בא"ג	סה"כ לתשלום
פרטי חשבון עבור תאריכים:						
777	פסגה	23/12/19	31/12/19	191.10	97.73	186.76 ₪
778	גבע	7,707.20	7,721.10	13.90	59.22	8.23 ₪
779	שפל	4,794.00	5,085.00	291.00	36.48	106.16 ₪
פרטי חשבון עבור תאריכים:						
777	פסגה	01/01/20	22/01/20	719.80	93.10	670.13 ₪
778	גבע	7,721.10	7,789.10	68.00	56.22	38.23 ₪
779	שפל	5,085.00	5,900.00	815.00	34.70	282.81 ₪

סה"כ לדייר:

פסגה	גבע	שפל	סה"כ	שיא ביקוש
910.90	81.90	1,106.00	2,098.80	30.12
₪ 856.90	₪ 46.46	₪ 388.96	₪ 1,292.32	

סה"כ צריכה
 סה"כ לתשלום

200.95 ₪	תשלום קבוע	
101.57 ₪	תשלום עבור גודל חיבור בKVA (3x80)	
1,594.84 ₪	סה"כ לתשלום	לא כולל מע"מ

התפלגות חיוב בש"ח לפי תעו"ז

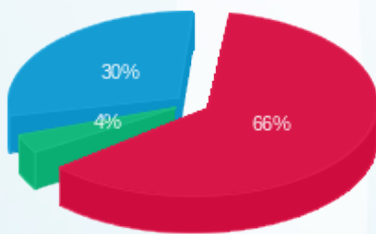

פסגה (856.90 ₪) 66%
 גבע (46.46 ₪) 4%
 שפל (388.96 ₪) 30%

הסטוריית צריכה בקוט"ש

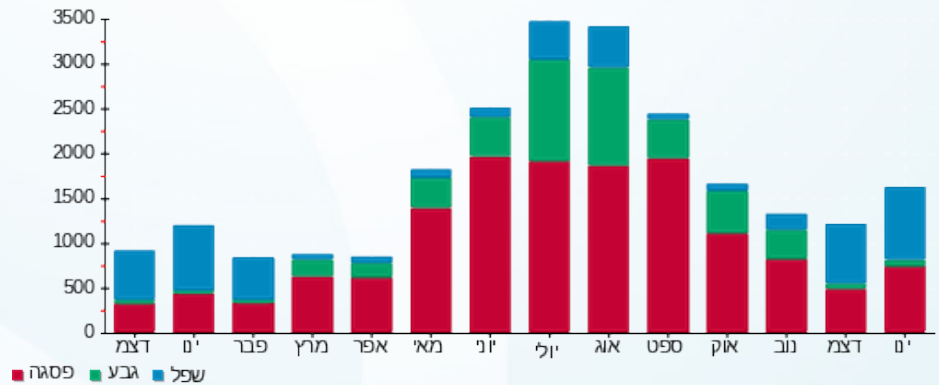

27/01/20 תאריך הפקה:
 22/01/20 תאריך קריאה נוכחית:
 23/12/19 תאריך קריאה קודמת:

שם דייר: מסחר - חנות 218 ריבירה
 שם אתר: סוהו נתניה

לקוח/ה נכבד/ה, אנו מתכבדים להגיש את חישוב צריכת החשמל לתקופה 22/01/20 - 23/12/19:

חנות 218 ריבירה - 2 - 16092189(3x80)

סוג תעריף	סוג צריכה	קריאה קודמת	קריאה נוכחית	סה"כ צריכה בקוט"ש	מחיר לקוט"ש בא"ג	סה"כ לתשלום
פרטי חשבון עבור תאריכים:						
		23/12/19	31/12/19			
777	פסגה	29,046.60	29,176.90	130.30	97.73	127.34 ₪
778	גבע	10,324.40	10,353.40	29.00	59.22	17.17 ₪
779	שפל	15,004.80	15,284.70	279.90	36.48	102.11 ₪
פרטי חשבון עבור תאריכים:						
		01/01/20	22/01/20			
777	פסגה	29,176.90	29,448.80	271.90	93.10	253.14 ₪
778	גבע	10,353.40	10,424.00	70.60	56.22	39.69 ₪
779	שפל	15,284.70	15,958.80	674.10	34.70	233.91 ₪

סה"כ לדייר:

שיא ביקוש	סה"כ	שפל	גבע	פסגה
18.36	1,455.80	954.00	99.60	402.20
	₪ 773.37	₪ 336.02	₪ 56.87	₪ 380.48

סה"כ צריכה
 סה"כ לתשלום

200.95 ₪	תשלום קבוע	
101.57 ₪	תשלום עבור גודל חיבור בKVA (3x80)	
1,075.88 ₪	סה"כ לתשלום	לא כולל מע"מ

התפלגות חיוב בש"ח לפי תעו"ז

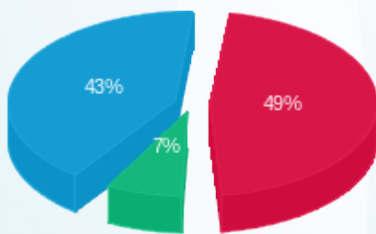

פסגה (380.48 ₪) ■
 גבע (56.87 ₪) ■
 שפל (336.02 ₪) ■

הסטוריית צריכה בקוט"ש

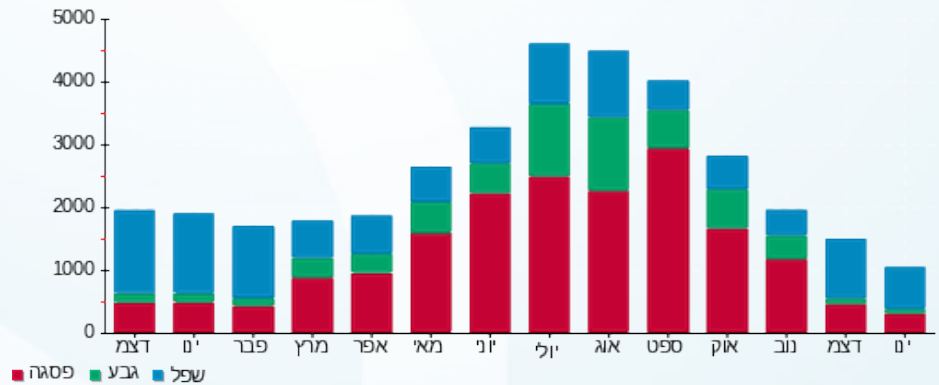



27/01/20 תאריך הפקדה:
 22/01/20 תאריך קריאה נוכחית:
 23/12/19 תאריך קריאה קודמת:

שם דייר: מסחר - חנות 219 חלום תאורה
 שם אתר: סוהו נתניה

לקוח/ה נכבד/ה, אנו מתכבדים להגיש את חישוב צריכת החשמל לתקופה 22/01/20 - 23/12/19:

חנות 219 חלום תאורה - 3 - 16092189 (3x125)

סוג תעריף	סוג צריכה	קריאה קודמת	קריאה נוכחית	סה"כ צריכה בקוט"ש	מחיר לקוט"ש בא"ג	סה"כ לתשלום
פרטי חשבון עבור תאריכים:						
777	פסגה	23/12/19	31/12/19	910.40	97.73	889.73 ₪
778	גבע	29,317.20	29,355.60	38.40	59.22	22.74 ₪
779	שפל	32,399.00	33,478.80	1,079.80	36.48	393.91 ₪
פרטי חשבון עבור תאריכים:						
777	פסגה	01/01/20	22/01/20	2,076.20	93.10	1,932.94 ₪
778	גבע	29,355.60	29,449.40	93.80	56.22	52.73 ₪
779	שפל	33,478.80	36,048.20	2,569.40	34.70	891.58 ₪

סה"כ לדייר:

שיא ביקוש	סה"כ	שפל	גבע	פסגה
74.70	6,768.00	3,649.20	132.20	2,986.60
	4,183.64 ₪	1,285.49 ₪	75.47 ₪	2,822.68 ₪

סה"כ צריכה
 סה"כ לתשלום

200.95 ₪	תשלום קבוע	
158.70 ₪	תשלום עבור גודל חיבור בKVA (3x125)	
4,543.29 ₪	סה"כ לתשלום	לא כולל מע"מ

התפלגות חיוב בש"ח לפי תעו"ז

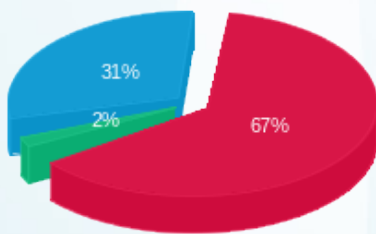

פסגה (2,822.68 ₪)
 גבע (75.47 ₪)
 שפל (1,285.49 ₪)

הסטוריית צריכה בקוט"ש

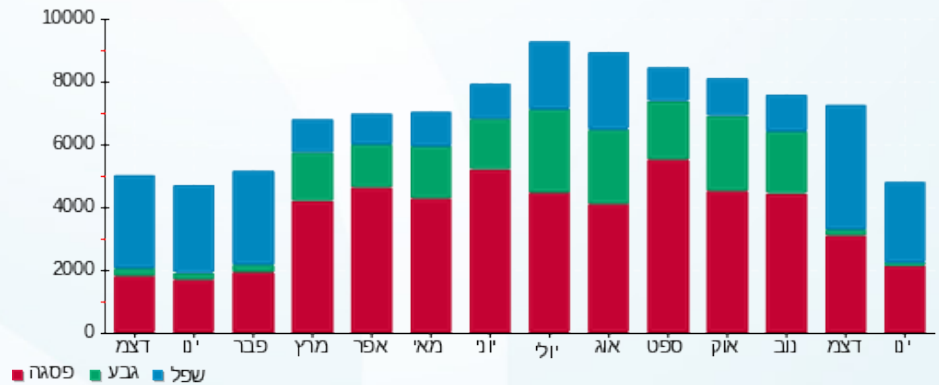

27/01/20 תאריך הפקדה:
 22/01/20 תאריך קריאה נוכחית:
 23/12/19 תאריך קריאה קודמת:

שם דייר: מסחר - חנות 220 אלטון שיווק
 שם אתר: סוהו נתניה

לקוח/ה נכבד/ה, אנו מתכבדים להגיש את חישוב צריכת החשמל לתקופה 22/01/20 - 23/12/19:

חנות 220 - אלטון שיווק - 4 - 16092189(3x160)

סוג תעריף	סוג צריכה	קריאה קודמת	קריאה נוכחית	סה"כ צריכה בקוט"ש	מחיר לקוט"ש בא"ג	סה"כ לתשלום
פרטי חשבון עבור תאריכים:						
		23/12/19	31/12/19			
777	פסגה	23,887.80	24,105.50	217.70	97.73	212.76 ₪
778	גבע	9,019.10	9,028.00	8.90	59.22	5.27 ₪
779	שפל	9,311.90	9,493.00	181.10	36.48	66.07 ₪
פרטי חשבון עבור תאריכים:						
		01/01/20	22/01/20			
777	פסגה	24,105.50	24,510.50	405.00	93.10	377.06 ₪
778	גבע	9,028.00	9,052.60	24.60	56.22	13.83 ₪
779	שפל	9,493.00	9,917.80	424.80	34.70	147.41 ₪

סה"כ לדייר:

שיא ביקוש	סה"כ	שפל	גבע	פסגה
14.02	1,262.10	605.90	33.50	622.70
	₪ 822.38	₪ 213.47	₪ 19.10	₪ 589.81

סה"כ צריכה
 סה"כ לתשלום

200.95 ₪	תשלום קבוע	
203.14 ₪	תשלום עבור גודל חיבור בKVA (3x160)	
1,226.47 ₪	סה"כ לתשלום	לא כולל מע"מ

התפלגות חיוב בש"ח לפי תעו"ז

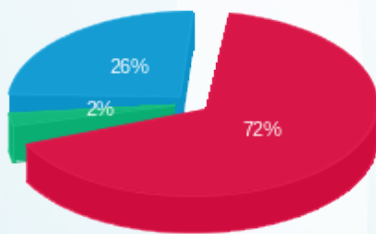

פסגה (₪ 589.81)
 גבע (₪ 19.10)
 שפל (₪ 213.47)

הסטוריית צריכה בקוט"ש

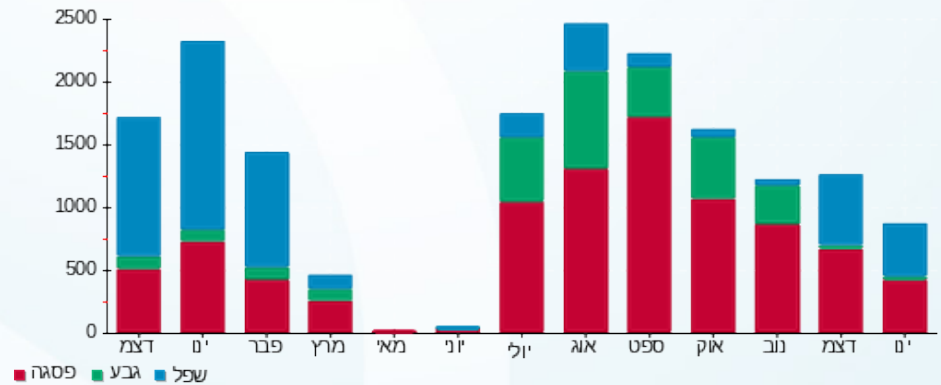

27/01/20 תאריך הפקדה:
 22/01/20 תאריך קריאה נוכחית:
 23/12/19 תאריך קריאה קודמת:

שם דייר: מסחר - חנות 303 בעדיאל רהיטים בע"מ
 שם אתר: סוהו נתניה

לקוח/ה נכבד/ה, אנו מתכבדים להגיש את חישוב צריכת החשמל לתקופה 22/01/20 - 23/12/19:

חנות 303 בעדיאל רהיטים בע"מ - 2 - 15114164 (3x80)

סוג תעריף	סוג צריכה	קריאה קודמת	קריאה נוכחית	סה"כ צריכה בקוט"ש	מחיר לקוט"ש בא"ג	סה"כ לתשלום
פרטי חשבון עבור תאריכים:						
777	פסגה	23/12/19	31/12/19	166.80	97.73	163.01 ₪
778	גבע	14,327.70	14,337.70	10.00	59.22	5.92 ₪
779	שפל	7,347.90	7,589.20	241.30	36.48	88.03 ₪
פרטי חשבון עבור תאריכים:						
777	פסגה	01/01/20	22/01/20	30.50	93.10	28.40 ₪
778	גבע	14,337.70	14,344.50	6.80	56.22	3.82 ₪
779	שפל	7,589.20	7,747.10	157.90	34.70	54.79 ₪

סה"כ לדייר:

פסגה	גבע	שפל	סה"כ	שיא ביקוש
197.30	16.80	399.20	613.30	31.79
191.41 ₪	9.74 ₪	142.82 ₪	343.97 ₪	

סה"כ צריכה
 סה"כ לתשלום

200.95 ₪	תשלום קבוע	
101.57 ₪	תשלום עבור גודל חיבור בKVA (3x80)	
646.49 ₪	סה"כ לתשלום	לא כולל מע"מ

התפלגות חיוב בש"ח לפי תעו"ז

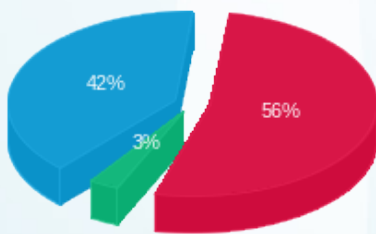

פסגה (191.41 ₪) 56%
 גבע (9.74 ₪) 3%
 שפל (142.82 ₪) 42%

הסטוריית צריכה בקוט"ש

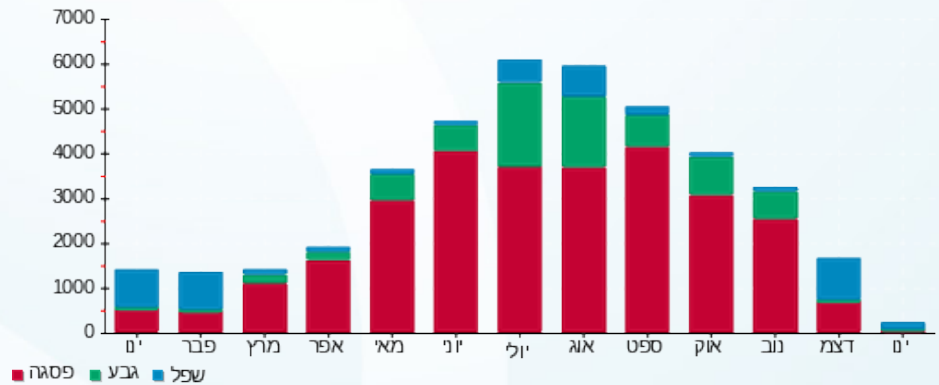

27/01/20 תאריך הפקה:
 22/01/20 תאריך קריאה נוכחית:
 23/12/19 תאריך קריאה קודמת:

שם דייר: מסחר - חנות 304 305 אסף רהיטים
 שם אתר: סוהו נתניה

לקוח/ה נכבד/ה, אנו מתכבדים להגיש את חישוב צריכת החשמל לתקופה 22/01/20 - 23/12/19:

חנות 304 305 אסף רהיטים - 3 - 15114164(3x80)

סוג תעריף	סוג צריכה	קריאה קודמת	קריאה נוכחית	סה"כ צריכה בקוט"ש	מחיר לקוט"ש בא"ג	סה"כ לתשלום
פרטי חשבון עבור תאריכים:						
		23/12/19	31/12/19			
777	פסגה	42,191.00	42,505.60	314.60	97.73	307.46 ₪
778	גבע	12,656.30	12,669.90	13.60	59.22	8.05 ₪
779	שפל	11,355.40	11,835.40	480.00	36.48	175.10 ₪
פרטי חשבון עבור תאריכים:						
		01/01/20	22/01/20			
777	פסגה	42,505.60	43,363.70	858.10	93.10	798.89 ₪
778	גבע	12,669.90	12,732.60	62.70	56.22	35.25 ₪
779	שפל	11,835.40	13,392.90	1,557.50	34.70	540.45 ₪

סה"כ לדייר:

שיא ביקוש	סה"כ	שפל	גבע	פסגה
41.67	3,286.50	2,037.50	76.30	1,172.70
	1,865.21 ₪	715.56 ₪	43.30 ₪	1,106.35 ₪

סה"כ צריכה
 סה"כ לתשלום

200.95 ₪	תשלום קבוע	
101.57 ₪	תשלום עבור גודל חיבור בKVA (3x80)	
2,167.73 ₪	סה"כ לתשלום	לא כולל מע"מ

התפלגות חיוב בש"ח לפי תעו"ז

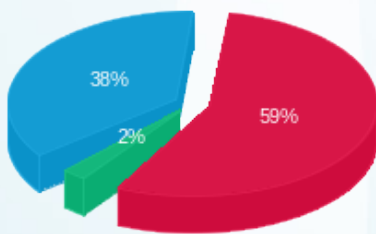

פסגה (1,106.35 ₪) ■
 גבע (43.30 ₪) ■
 שפל (715.56 ₪) ■

הסטוריית צריכה בקוט"ש

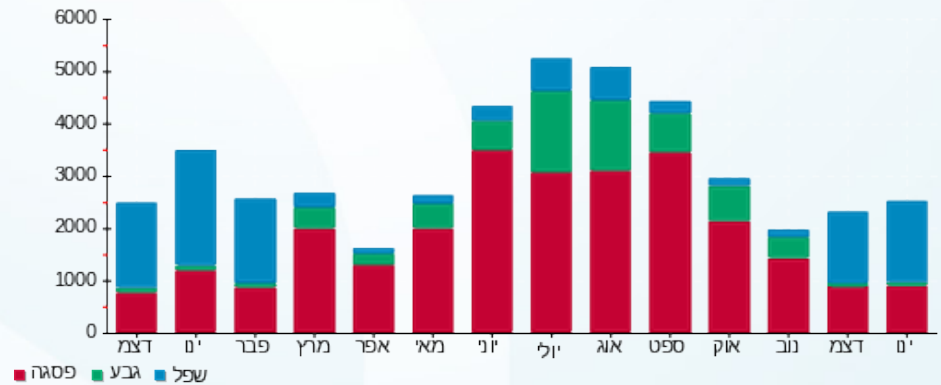

27/01/20 תאריך הפקדה:
 22/01/20 תאריך קריאה נוכחית:
 23/12/19 תאריך קריאה קודמת:

שם דייר: מסחר - חנות 308 307 יעד פירזול
 שם אתר: סוהו נתניה

לקוח/ה נכבד/ה, אנו מתכבדים להגיש את חישוב צריכת החשמל לתקופה 22/01/20 - 23/12/19:

חנות 308 307 יעד פירזול - 6 - 15114164(3x160)

סוג תעריף	סוג צריכה	קריאה קודמת	קריאה נוכחית	סה"כ צריכה בקוט"ש	מחיר לקוט"ש בא"ג	סה"כ לתשלום
פרטי חשבון עבור תאריכים:						
777	פסגה	23/12/19	31/12/19	233.00	97.73	227.71 ₪
778	גבע	12,856.20	12,856.40	0.20	59.22	0.12 ₪
779	שפל	9,954.60	10,257.00	302.40	36.48	110.32 ₪
פרטי חשבון עבור תאריכים:						
777	פסגה	01/01/20	22/01/20	517.20	93.10	481.51 ₪
778	גבע	12,856.40	12,864.80	8.40	56.22	4.72 ₪
779	שפל	10,257.00	10,952.80	695.80	34.70	241.44 ₪

סה"כ לדייר:

פסגה	גבע	שפל	סה"כ	שיא ביקוש
750.20	8.60	998.20	1,757.00	25.73
₪ 709.22	₪ 4.84	₪ 351.76	₪ 1,065.82	

סה"כ צריכה
 סה"כ לתשלום

200.95 ₪	תשלום קבוע	
203.14 ₪	תשלום עבור גודל חיבור בKVA (3x160)	
1,469.91 ₪	סה"כ לתשלום	לא כולל מע"מ

התפלגות חיוב בש"ח לפי תעו"ז

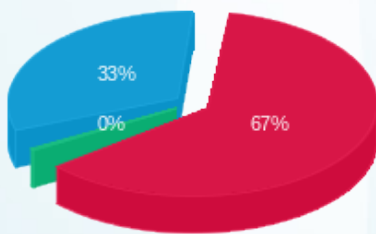

פסגה (709.22 ₪) 67%
 גבע (4.84 ₪) 0%
 שפל (351.76 ₪) 33%

הסטוריית צריכה בקוט"ש

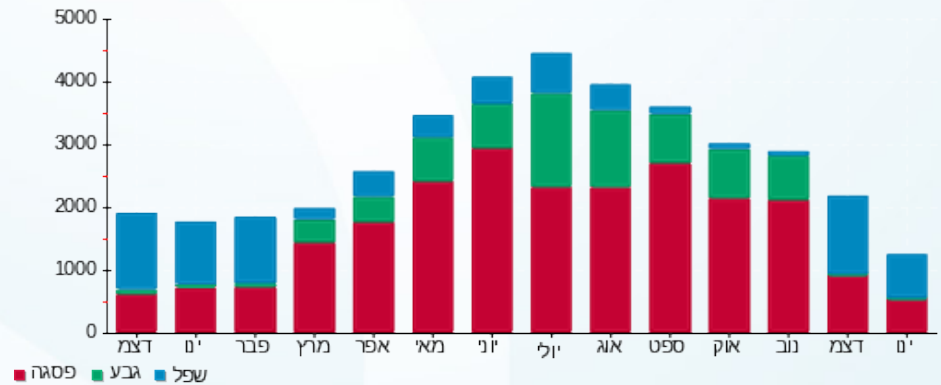

27/01/20 תאריך הפקדה:
 22/01/20 תאריך קריאה נוכחית:
 23/12/19 תאריך קריאה קודמת:

שם דייר: מסחר - חנות 309 צמר שטיחים
 שם אתר: סוהו נתניה

לקוח/ה נכבד/ה, אנו מתכבדים להגיש את חישוב צריכת החשמל לתקופה 22/01/20 - 23/12/19:

חנות 309 צמר שטיחים - 8 - 15114164 (3x80)

סוג תעריף	סוג צריכה	קריאה קודמת	קריאה נוכחית	סה"כ צריכה בקוט"ש	מחיר לקוט"ש בא"ג	סה"כ לתשלום
פרטי חשבון עבור תאריכים:						
		23/12/19	31/12/19			
777	פסגה	20,103.50	20,203.50	100.00	97.73	97.73 ₪
778	גבע	6,032.80	6,036.20	3.40	59.22	2.01 ₪
779	שפל	4,875.50	5,006.70	131.20	36.48	47.86 ₪
פרטי חשבון עבור תאריכים:						
		01/01/20	22/01/20			
777	פסגה	20,203.50	20,429.80	226.30	93.10	210.69 ₪
778	גבע	6,036.20	6,044.70	8.50	56.22	4.78 ₪
779	שפל	5,006.70	5,296.90	290.20	34.70	100.70 ₪

סה"כ לדייר:

פסגה	גבע	שפל	סה"כ	שיא ביקוש
326.30	11.90	421.40	759.60	8.23
₪ 308.42	₪ 6.79	₪ 148.56	₪ 463.77	

סה"כ צריכה
 סה"כ לתשלום

200.95 ₪	תשלום קבוע	
101.57 ₪	תשלום עבור גודל חיבור בKVA (3x80)	
766.29 ₪	סה"כ לתשלום	לא כולל מע"מ

התפלגות חיוב בש"ח לפי תעו"ז

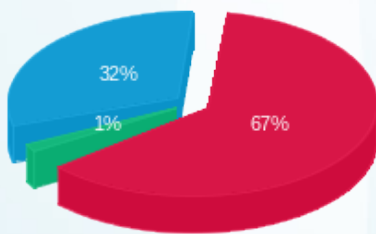

פסגה (308.42 ₪) 67%
 גבע (6.79 ₪) 1%
 שפל (148.56 ₪) 32%

הסטוריית צריכה בקוט"ש

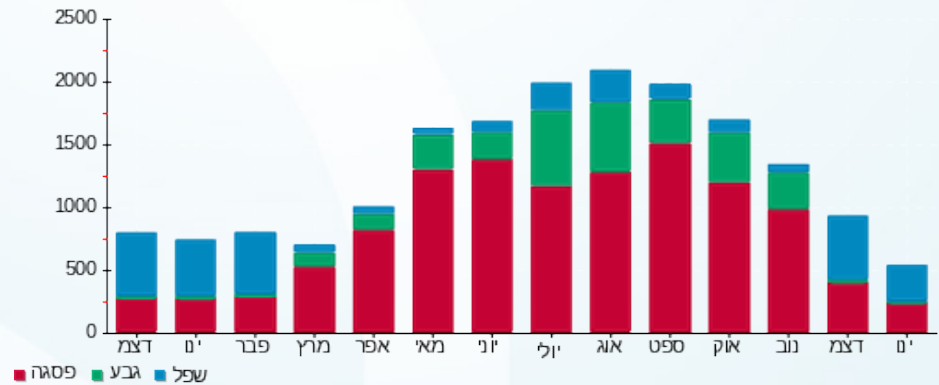

27/01/20 תאריך הפקה:
 22/01/20 תאריך קריאה נוכחית:
 23/12/19 תאריך קריאה קודמת:

שם דייר: מסחר - חנות 310 בית אומנות העץ
 שם אתר: סוהו נתניה

לקוח/ה נכבד/ה, אנו מתכבדים להגיש את חישוב צריכת החשמל לתקופה 22/01/20 - 23/12/19:

חנות 310 בית אומנות העץ - 9 - 15114164(3x80)

סוג תעריף	סוג צריכה	קריאה קודמת	קריאה נוכחית	סה"כ צריכה בקוט"ש	מחיר לקוט"ש בא"ג	סה"כ לתשלום
פרטי חשבון עבור תאריכים:						
		23/12/19	31/12/19			
777	פסגה	14,897.50	15,124.30	226.80	97.73	221.65 ₪
778	גבע	4,059.90	4,077.60	17.70	59.22	10.48 ₪
779	שפל	5,982.30	6,244.80	262.50	36.48	95.76 ₪
פרטי חשבון עבור תאריכים:						
		01/01/20	22/01/20			
777	פסגה	15,124.30	15,574.90	450.60	93.10	419.51 ₪
778	גבע	4,077.60	4,127.90	50.30	56.22	28.28 ₪
779	שפל	6,244.80	7,072.50	827.70	34.70	287.21 ₪

סה"כ לדייר:

שיא ביקוש	סה"כ	שפל	גבע	פסגה
19.93	1,835.60	1,090.20	68.00	677.40
	1,062.89 ₪	382.97 ₪	38.76 ₪	641.16 ₪

סה"כ צריכה
 סה"כ לתשלום

200.95 ₪	תשלום קבוע	
101.57 ₪	תשלום עבור גודל חיבור בKVA (3x80)	
1,365.41 ₪	סה"כ לתשלום	לא כולל מע"מ

התפלגות חיוב בש"ח לפי תעו"ז

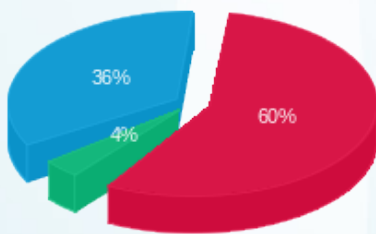

פסגה (641.16 ₪) 60%
 גבע (38.76 ₪) 4%
 שפל (382.97 ₪) 36%

הסטוריית צריכה בקוט"ש

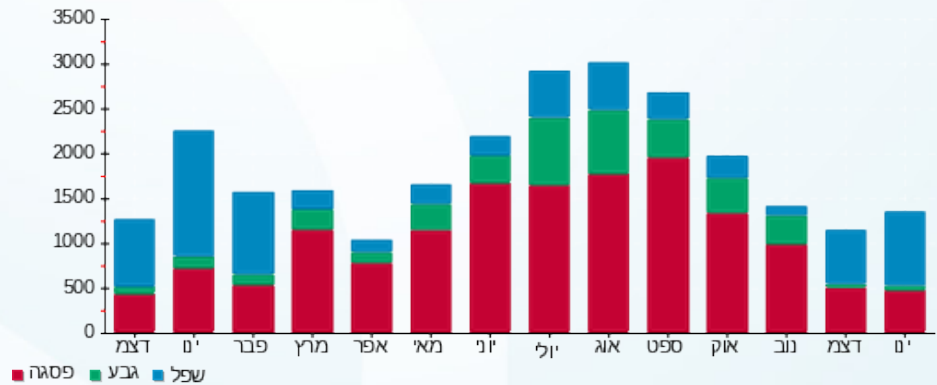



27/01/20 תאריך הפקה:
 22/01/20 תאריך קריאה נוכחית:
 23/12/19 תאריך קריאה קודמת:

שם דייר: מסחר - חנות 311 חנות פריד
 שם אתר: סוהו נתניה

לקוח/ה נכבד/ה, אנו מתכבדים להגיש את חישוב צריכת החשמל לתקופה 22/01/20 - 23/12/19:

חנות 311 חנות פריד - 10 - 15114164(3x160)

סוג תעריף	סוג צריכה	קריאה קודמת	קריאה נוכחית	סה"כ צריכה בקוט"ש	מחיר לקוט"ש בא"ג	סה"כ לתשלום
פרטי חשבון עבור תאריכים:						
777	פסגה	23/12/19	31/12/19	5,323.00	97.73	27.76 ₪
778	גבע	1,588.00	1,588.00	0.00	59.22	0.00 ₪
779	שפל	848.60	876.80	28.20	36.48	10.29 ₪
פרטי חשבון עבור תאריכים:						
777	פסגה	01/01/20	22/01/20	5,379.00	93.10	52.14 ₪
778	גבע	1,588.00	1,588.00	0.00	56.22	0.00 ₪
779	שפל	876.80	945.40	68.60	34.70	23.80 ₪

סה"כ לדייר:

פסגה	גבע	שפל	סה"כ	שיא ביקוש
84.40	0.00	96.80	181.20	8.60
79.89 ₪	0.00 ₪	34.09 ₪	113.98 ₪	

סה"כ צריכה
 סה"כ לתשלום

200.95 ₪	תשלום קבוע	
203.14 ₪	תשלום עבור גודל חיבור ב KVA (3x160)	
518.07 ₪	סה"כ לתשלום	לא כולל מע"מ

התפלגות חיוב בש"ח לפי תעו"ז

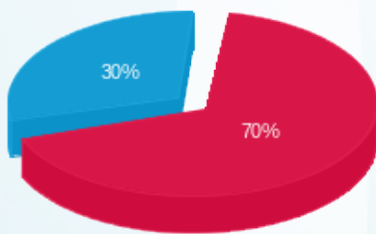

פסגה (79.89 ₪)
 גבע (0.00 ₪)
 שפל (34.09 ₪)

הסטוריית צריכה בקוט"ש

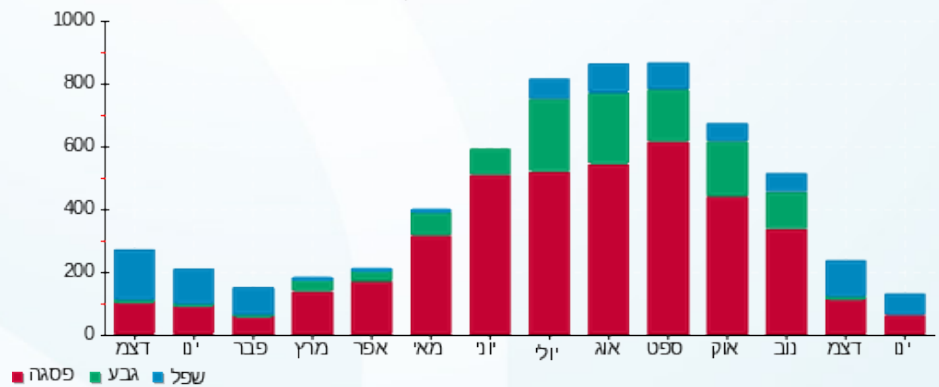

27/01/20 תאריך הפקה:
 22/01/20 תאריך קריאה נוכחית:
 23/12/19 תאריך קריאה קודמת:

שם דייר: מסחר - חנות 315 רפובליקה איטלינה
 שם אתר: סוהו נתניה

לקוח/ה נכבד/ה, אנו מתכבדים להגיש את חישוב צריכת החשמל לתקופה 22/01/20 - 23/12/19:

חנות 315 רפובליקה איטלינה - 1 - 13129422(3x63)

סוג תעריף	סוג צריכה	קריאה קודמת	קריאה נוכחית	סה"כ צריכה בקוט"ש	מחיר לקוט"ש בא"ג	סה"כ לתשלום
פרטי חשבון עבור תאריכים:						
		23/12/19	31/12/19			
777	פסגה	12,115.10	12,526.90	411.80	97.73	402.45 ₪
778	גבע	17,768.30	18,159.50	391.20	59.22	231.67 ₪
779	שפל	36,326.10	36,344.60	18.50	36.48	6.75 ₪
פרטי חשבון עבור תאריכים:						
		01/01/20	22/01/20			
777	פסגה	12,526.90	13,691.40	1,164.50	93.10	1,084.15 ₪
778	גבע	18,159.50	19,153.70	994.20	56.22	558.94 ₪
779	שפל	36,344.60	36,395.60	51.00	34.70	17.70 ₪

סה"כ לדייר:

שיא ביקוש	סה"כ	שפל	גבע	פסגה	סה"כ צריכה
	3,031.20	69.50	1,385.40	1,576.30	
	2,301.66 ₪	24.45 ₪	790.61 ₪	1,486.60 ₪	סה"כ לתשלום

200.95 ₪	תשלום קבוע	
79.98 ₪	תשלום עבור גודל חיבור בKVA (3x63)	
2,582.59 ₪	סה"כ לתשלום	לא כולל מע"מ

התפלגות חיוב בש"ח לפי תעו"ז

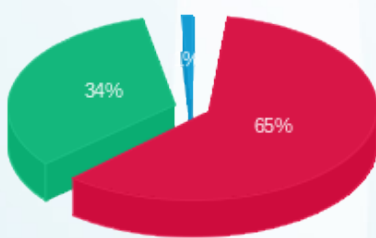

פסגה (1,486.60 ₪) ■
 גבע (790.61 ₪) ■
 שפל (24.45 ₪) ■

הסטוריית צריכה בקוט"ש

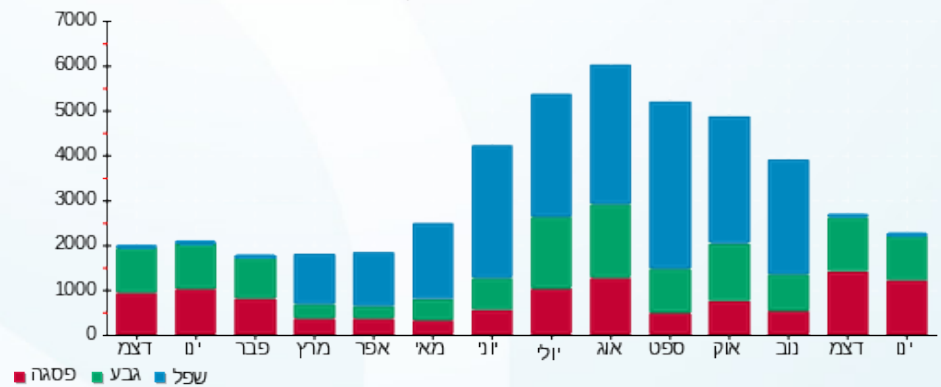

27/01/20 תאריך הפקה:
 22/01/20 תאריך קריאה נוכחית:
 23/12/19 תאריך קריאה קודמת:

שם דייר: מסחר - חנות 317 פיקטצ'יר
 שם אתר: סוהו נתניה

לקוח/ה נכבד/ה, אנו מתכבדים להגיש את חישוב צריכת החשמל לתקופה 22/01/20 - 23/12/19:

חנות 317 פיקטצ'יר - 1 - 16092191(3x80)

סוג תעריף	סוג צריכה	קריאה קודמת	קריאה נוכחית	סה"כ צריכה בקוט"ש	מחיר לקוט"ש בא"ג	סה"כ לתשלום
פרטי חשבון עבור תאריכים:						
		23/12/19	31/12/19			
777	פסגה	35,056.50	35,300.10	243.60	97.73	238.07 ₪
778	גבע	13,874.50	13,896.30	21.80	59.22	12.91 ₪
779	שפל	11,884.80	12,292.80	408.00	36.48	148.84 ₪
פרטי חשבון עבור תאריכים:						
		01/01/20	22/01/20			
777	פסגה	35,300.10	35,837.20	537.10	93.10	500.04 ₪
778	גבע	13,896.30	13,942.40	46.10	56.22	25.92 ₪
779	שפל	12,292.80	13,532.20	1,239.40	34.70	430.07 ₪

סה"כ לדייר:

שיא ביקוש	סה"כ	שפל	גבע	פסגה	סה"כ צריכה
38.49	2,496.00	1,647.40	67.90	780.70	סה"כ לתשלום
	1,355.85 ₪	578.91 ₪	38.83 ₪	738.11 ₪	

200.95 ₪	תשלום קבוע	
101.57 ₪	תשלום עבור גודל חיבור בKVA (3x80)	
1,658.37 ₪	סה"כ לתשלום	לא כולל מע"מ

התפלגות חיוב בש"ח לפי תעו"ז

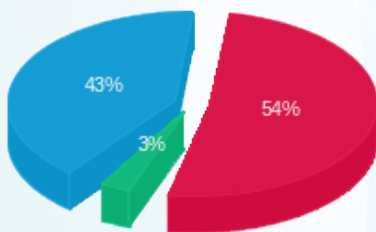

פסגה (738.11 ₪) ■
 גבע (38.83 ₪) ■
 שפל (578.91 ₪) ■

הסטוריית צריכה בקוט"ש

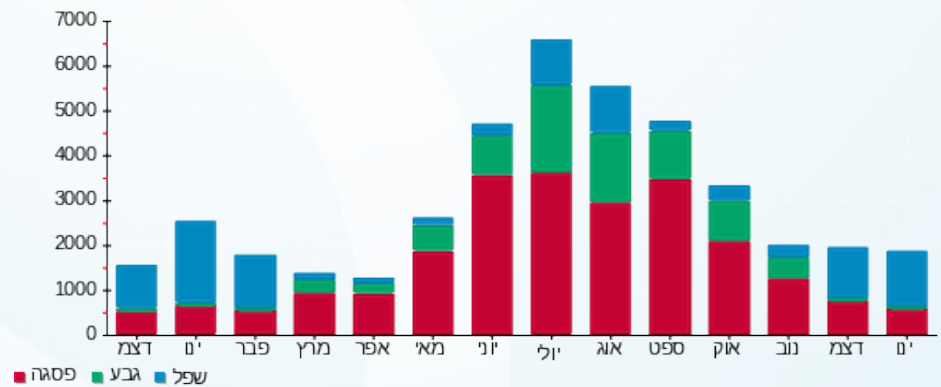

27/01/20 תאריך הפקה:
 22/01/20 תאריך קריאה נוכחית:
 23/12/19 תאריך קריאה קודמת:

שם דייר: מסחר - חנות 319 צל וילון
 שם אתר: סוהו נתניה

לקוח/ה נכבד/ה, אנו מתכבדים להגיש את חישוב צריכת החשמל לתקופה 22/01/20 - 23/12/19:

חנות 319 צל וילון - 2 - 16092191(3x80)

סוג תעריף	סוג צריכה	קריאה קודמת	קריאה נוכחית	סה"כ צריכה בקוט"ש	מחיר לקוט"ש בא"ג	סה"כ לתשלום
פרטי חשבון עבור תאריכים:						
777	פסגה	23/12/19	31/12/19	32.80	97.73	32.06 ₪
778	גבע	2,159.90	2,163.10	3.20	59.22	1.90 ₪
779	שפל	2,603.10	2,689.10	86.00	36.48	31.37 ₪
פרטי חשבון עבור תאריכים:						
777	פסגה	01/01/20	22/01/20	81.20	93.10	75.60 ₪
778	גבע	2,163.10	2,171.50	8.40	56.22	4.72 ₪
779	שפל	2,689.10	2,895.00	205.90	34.70	71.45 ₪

סה"כ לדייר:

פסגה	גבע	שפל	סה"כ	שיא ביקוש
114.00	11.60	291.90	417.50	13.95
107.65 ₪	6.62 ₪	102.82 ₪	217.09 ₪	

סה"כ צריכה
 סה"כ לתשלום

200.95 ₪	תשלום קבוע	
101.57 ₪	תשלום עבור גודל חיבור בKVA (3x80)	
519.61 ₪	סה"כ לתשלום	לא כולל מע"מ

התפלגות חיוב בש"ח לפי תעו"ז

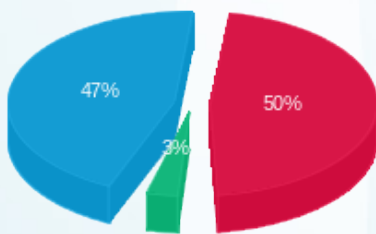

פסגה (107.65 ₪) 50%
 גבע (6.62 ₪) 3%
 שפל (102.82 ₪) 47%

הסטוריית צריכה בקוט"ש

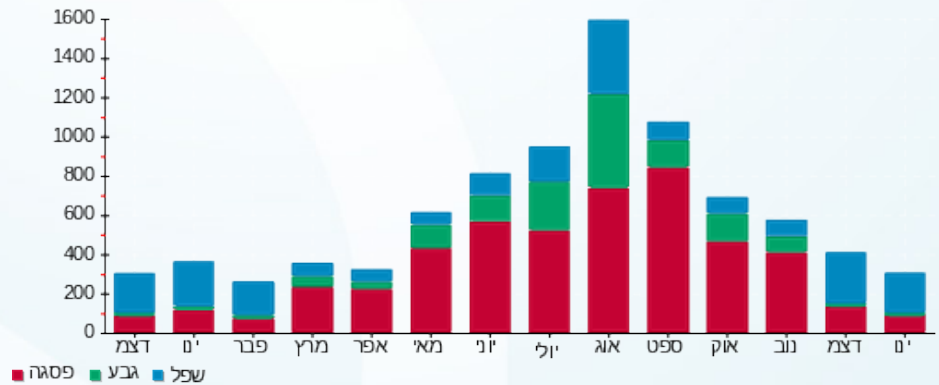

27/01/20 תאריך הפקה:
 22/01/20 תאריך קריאה נוכחית:
 23/12/19 תאריך קריאה קודמת:

שם דייר: מסחר - חנות 320 סימפלי-ווד
 שם אתר: סוהו נתניה

לקוח/ה נכבד/ה, אנו מתכבדים להגיש את חישוב צריכת החשמל לתקופה 22/01/20 - 23/12/19:

חנות 320 סימפלי-ווד - 4 - 16092191(3x80)

סוג תעריף	סוג צריכה	קריאה קודמת	קריאה נוכחית	סה"כ צריכה בקוט"ש	מחיר לקוט"ש בא"ג	סה"כ לתשלום
פרטי חשבון עבור תאריכים:						
517		23/12/19	31/12/19	410.30	49.32	202.36 ₪
פרטי חשבון עבור תאריכים:						
517		01/01/20	22/01/20	1,497.50	46.90	702.33 ₪

סה"כ לדיר:

שיא ביקוש	סה"כ
29.94	1,907.80
	904.69 ₪

200.95 ₪	תשלום קבוע	
155.11 ₪	תשלום עבור גודל חיבור בKVA (3x80)	
1,260.75 ₪	סה"כ לתשלום	לא כולל מע"מ

התפלגות חיוב בש"ח לפי תעו"ז

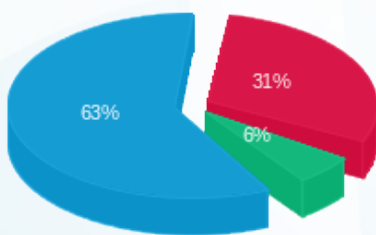

פסגה (282.59 ₪) 63%
 גבע (51.31 ₪) 6%
 שפל (570.80 ₪) 31%

הסטוריית צריכה בקוט"ש

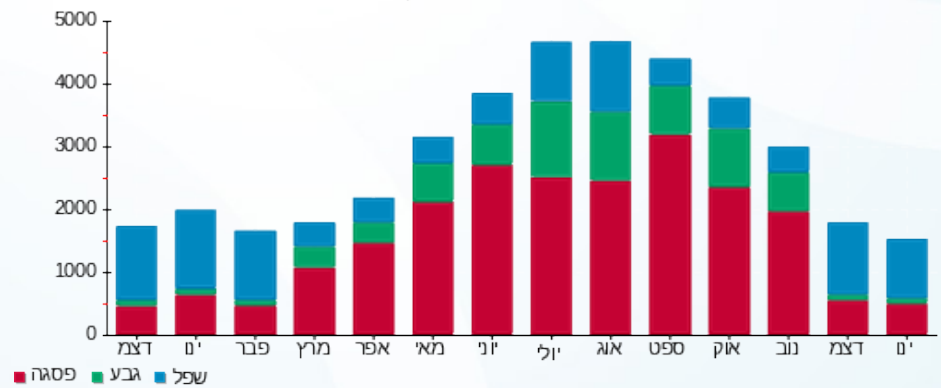



27/01/20

תאריך הפקדה:

שם דייר: מסחר - חניון 1 ב.חיוני

22/01/20

תאריך קריאה נוכחית:

שם אתר: סוהו נתניה

23/12/19

תאריך קריאה קודמת:

לקוח/ה נכבד/ה, אנו מתכבדים להגיש את חישוב צריכת החשמל לתקופה 22/01/20 - 23/12/19:

חניון 1 ב.חיוני - 1 - 16092194(0x0)

סה"כ לתשלום	מחיר לקוט"ש בא"ג	סה"כ צריכה בקוט"ש	קריאה נוכחית	קריאה קודמת	סוג צריכה	סוג תעריף
			31/12/19	23/12/19	פרטי חשבון עבור תאריכים:	
7.23 ₪	97.73	7.40	4,453.20	4,445.80	פסגה	777
2.24 ₪	59.22	3.78	2,240.48	2,236.70	גבע	778
9.99 ₪	36.48	27.40	6,182.30	6,154.90	שפל	779
			22/01/20	01/01/20	פרטי חשבון עבור תאריכים:	
16.39 ₪	93.10	17.60	4,470.80	4,453.20	פסגה	777
5.21 ₪	56.22	9.26	2,249.75	2,240.48	גבע	778
23.85 ₪	34.70	68.73	6,251.02	6,182.30	שפל	779

סה"כ לדייר:

שיא ביקוש	סה"כ	שפל	גבע	פסגה
0.18	134.17	96.12	13.05	25.00
	64.91 ₪	33.84 ₪	7.45 ₪	23.62 ₪

סה"כ צריכה
סה"כ לתשלום

200.95 ₪	תשלום קבוע	
0.00 ₪	תשלום עבור גודל חיבור בKVA (0x0)	
265.86 ₪	סה"כ לתשלום	לא כולל מע"מ

התפלגות חיוב בש"ח לפי תעו"ז

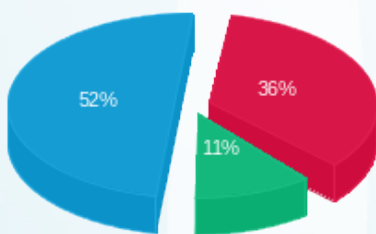

פסגה (23.62 ₪) ■
גבע (7.45 ₪) ■
שפל (33.84 ₪) ■

הסטוריית צריכה בקוט"ש

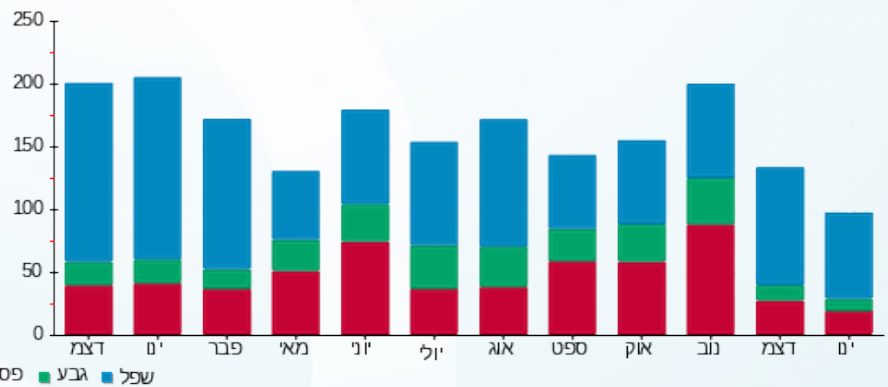

27/01/20 תאריך הפקדה:
 22/01/20 תאריך קריאה נוכחית:
 23/12/19 תאריך קריאה קודמת:

שם דייר: מסחר - חניון 1 חיוני
 שם אתר: סוהו נתניה

לקוח/ה נכבד/ה, אנו מתכבדים להגיש את חישוב צריכת החשמל לתקופה 22/01/20 - 23/12/19:

חניון 1 חיוני - 1 - 16092193 (0x0)

סוג תעריף	סוג צריכה	קריאה קודמת	קריאה נוכחית	סה"כ צריכה בקוט"ש	מחיר לקוט"ש בא"ג	סה"כ לתשלום
פרטי חשבון עבור תאריכים:						
		23/12/19	31/12/19			
777	פסגה	26,014.60	26,296.30	281.70	97.73	275.31 ₪
778	גבע	12,654.50	12,740.50	86.00	59.22	50.93 ₪
779	שפל	45,315.90	46,038.30	722.40	36.48	263.53 ₪
פרטי חשבון עבור תאריכים:						
		01/01/20	22/01/20			
777	פסגה	26,296.30	26,958.40	662.10	93.10	616.42 ₪
778	גבע	12,740.50	12,971.70	231.20	56.22	129.98 ₪
779	שפל	46,038.30	47,815.80	1,777.50	34.70	616.79 ₪

סה"כ לדייר:

שיא ביקוש	סה"כ	שפל	גבע	פסגה
15.01	3,760.90	2,499.90	317.20	943.80
	1,952.95 ₪	880.32 ₪	180.91 ₪	891.72 ₪

סה"כ צריכה
 סה"כ לתשלום

200.95 ₪	תשלום קבוע	
0.00 ₪	תשלום עבור גודל חיבור בKVA (0x0)	
2,153.90 ₪	סה"כ לתשלום	לא כולל מע"מ

התפלגות חיוב בש"ח לפי תעו"ז

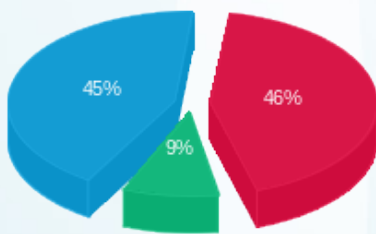

פסגה (891.72 ₪) ■
 גבע (180.91 ₪) ■
 שפל (880.32 ₪) ■

הסטוריית צריכה בקוט"ש

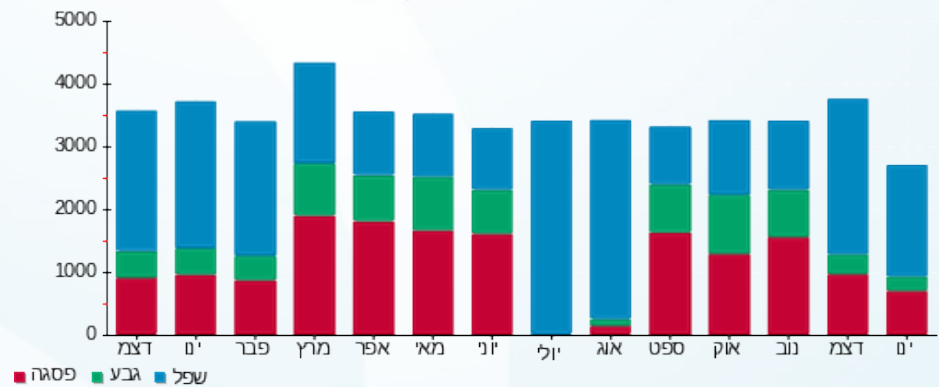



27/01/20

תאריך הפקדה:

שם דייר: מסחר - חניון 2 ב.חיוני

22/01/20

תאריך קריאה נוכחית:

שם אתר: סוהו נתניה

23/12/19

תאריך קריאה קודמת:

לקוח/ה נכבד/ה, אנו מתכבדים להגיש את חישוב צריכת החשמל לתקופה 22/01/20 - 23/12/19:

חניון 2 ב.חיוני - 3 - 16092192(0x0)

סה"כ לתשלום	מחיר לקוט"ש בא"ג	סה"כ צריכה בקוט"ש	קריאה נוכחית	קריאה קודמת	סוג צריכה	סוג תעריף
			31/12/19	23/12/19	פרטי חשבון עבור תאריכים:	
72.71 ₪	97.73	74.40	4,993.45	4,919.05	פסגה	777
19.51 ₪	59.22	32.95	2,868.40	2,835.45	גבע	778
91.58 ₪	36.48	251.05	23,049.85	22,798.80	שפל	779
			22/01/20	01/01/20	פרטי חשבון עבור תאריכים:	
151.94 ₪	93.10	163.20	5,156.65	4,993.45	פסגה	777
47.56 ₪	56.22	84.60	2,953.00	2,868.40	גבע	778
219.81 ₪	34.70	633.46	23,683.31	23,049.85	שפל	779

סה"כ לדייר:

שיא ביקוש	סה"כ	שפל	גבע	פסגה
4.49	1,239.66	884.51	117.55	237.60
	603.12 ₪	311.39 ₪	67.08 ₪	224.65 ₪

סה"כ צריכה
סה"כ לתשלום

200.95 ₪	תשלום קבוע	
0.00 ₪	תשלום עבור גודל חיבור בKVA (0x0)	
804.07 ₪	סה"כ לתשלום	לא כולל מע"מ

התפלגות חיוב בש"ח לפי תעו"ז

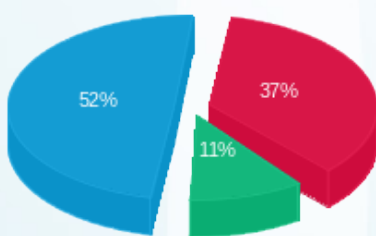

פסגה (224.65 ₪) ■
גבע (67.08 ₪) ■
שפל (311.39 ₪) ■

הסטוריית צריכה בקוט"ש

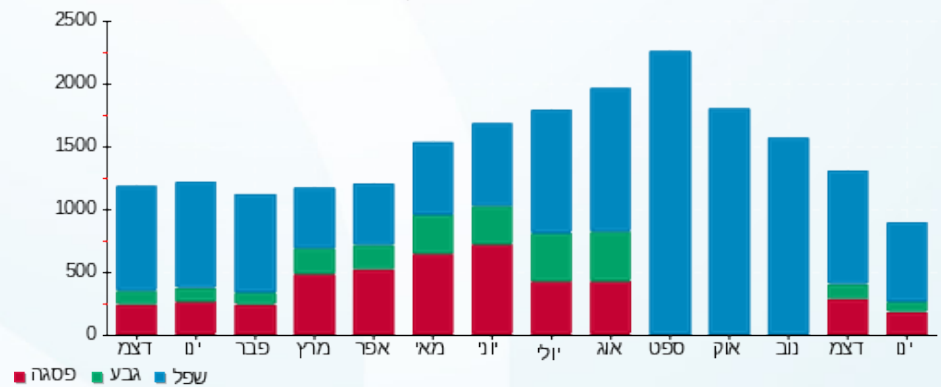



27/01/20

תאריך הפקדה:

שם דייר: מסחר - חניון 2 חיוני

22/01/20

תאריך קריאה נוכחית:

שם אתר: סוהו נתניה

23/12/19

תאריך קריאה קודמת:

לקוח/ה נכבד/ה, אנו מתכבדים להגיש את חישוב צריכת החשמל לתקופה 22/01/20 - 23/12/19:

חניון 2 חיוני - 2 - 16092193 (0x0)

סוג תעריף	סוג צריכה	קריאה קודמת	קריאה נוכחית	סה"כ צריכה בקוט"ש	מחיר לקוט"ש בא"ג	סה"כ לתשלום
פרטי חשבון עבור תאריכים:						
		23/12/19	31/12/19			
777	פסגה	40,148.20	40,573.60	425.40	97.73	415.74 ₪
778	גבע	19,424.00	19,552.30	128.30	59.22	75.98 ₪
779	שפל	69,848.60	71,005.30	1,156.70	36.48	421.96 ₪
פרטי חשבון עבור תאריכים:						
		01/01/20	22/01/20			
777	פסגה	40,573.60	41,557.50	983.90	93.10	916.01 ₪
778	גבע	19,552.30	19,888.80	336.50	56.22	189.18 ₪
779	שפל	71,005.30	73,873.00	2,867.70	34.70	995.09 ₪

סה"כ לדייר:

שיא ביקוש	סה"כ	שפל	גבע	פסגה
19.48	5,898.50	4,024.40	464.80	1,409.30
	3,013.97 ₪	1,417.06 ₪	265.16 ₪	1,331.75 ₪

סה"כ צריכה
סה"כ לתשלום

200.95 ₪	תשלום קבוע	
0.00 ₪	תשלום עבור גודל חיבור בKVA (0x0)	
3,214.92 ₪	סה"כ לתשלום	לא כולל מע"מ

התפלגות חיוב בש"ח לפי תעו"ז

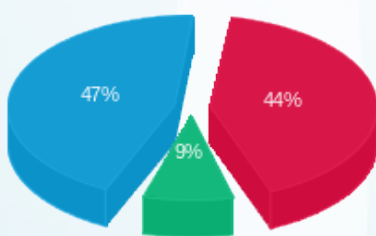

פסגה (1,331.75 ₪)
גבע (265.16 ₪)
שפל (1,417.06 ₪)

הסטוריית צריכה בקוט"ש

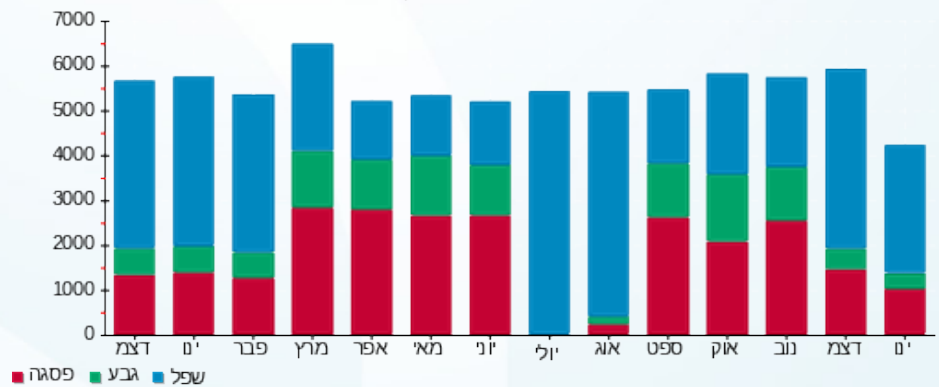



27/01/20 תאריך הפקה:
 22/01/20 תאריך קריאה נוכחית:
 23/12/19 תאריך קריאה קודמת:

שם דייר: מסחר - חניון 2 שטיפת רכב
 שם אתר: סוהו נתניה

לקוח/ה נכבד/ה, אנו מתכבדים להגיש את חישוב צריכת החשמל לתקופה 22/01/20 - 23/12/19:

חניון 2 שטיפת רכב - 3 - 16092194(0x0)

סוג תעריף	סוג צריכה	קריאה קודמת	קריאה נוכחית	סה"כ צריכה בקוט"ש	מחיר לקוט"ש בא"ג	סה"כ לתשלום
פרטי חשבון עבור תאריכים:						
777	פסגה	23/12/19	31/12/19	0.00	97.73	0.00 ₪
778	גבע	0.00	0.00	0.00	59.22	0.00 ₪
779	שפל	0.00	0.00	0.00	36.48	0.00 ₪
פרטי חשבון עבור תאריכים:						
777	פסגה	01/01/20	22/01/20	0.00	93.10	0.00 ₪
778	גבע	0.00	0.00	0.00	56.22	0.00 ₪
779	שפל	0.00	0.00	0.00	34.70	0.00 ₪

סה"כ לדייר:

פסגה	גבע	שפל	סה"כ	שיא ביקוש
0.00	0.00	0.00	0.00	
0.00 ₪	0.00 ₪	0.00 ₪	0.00 ₪	

סה"כ צריכה
 סה"כ לתשלום

200.95 ₪	תשלום קבוע	
0.00 ₪	תשלום עבור גודל חיבור בKVA (0x0)	
200.95 ₪	סה"כ לתשלום	לא כולל מע"מ





27/01/20

תאריך הפקדה:

שם דייר: מסחר - חניון 3 ב.חיוני

22/01/20

תאריך קריאה נוכחית:

שם אתר: סוהו נתניה

23/12/19

תאריך קריאה קודמת:

לקוח/ה נכבד/ה, אנו מתכבדים להגיש את חישוב צריכת החשמל לתקופה 22/01/20 - 23/12/19:

חניון 3 ב.חיוני - 2 - 16092194(0x0)

סה"כ לתשלום	מחיר לקוט"ש בא"ג	סה"כ צריכה בקוט"ש	קריאה נוכחית	קריאה קודמת	סוג צריכה	סוג תעריף
			31/12/19	23/12/19	פרטי חשבון עבור תאריכים:	
₪ 75.91	97.73	77.67	6,253.47	6,175.80	פסגה	777
₪ 7.36	59.22	12.44	2,893.84	2,881.40	גבע	778
₪ 75.56	36.48	207.14	7,076.54	6,869.40	שפל	779
			22/01/20	01/01/20	פרטי חשבון עבור תאריכים:	
₪ 126.85	93.10	136.25	6,389.72	6,253.47	פסגה	777
₪ 20.21	56.22	35.95	2,929.78	2,893.84	גבע	778
₪ 190.35	34.70	548.57	7,625.11	7,076.54	שפל	779

סה"כ לדייר:

שיא ביקוש	סה"כ	שפל	גבע	פסגה
9.21	1,018.01	755.71	48.38	213.92
	₪ 496.25	₪ 265.92	₪ 27.57	₪ 202.75

סה"כ צריכה
סה"כ לתשלום

₪ 200.95	תשלום קבוע	
₪ 0.00	תשלום עבור גודל חיבור בKVA (0x0)	
₪ 697.20	סה"כ לתשלום	לא כולל מע"מ

התפלגות חיוב בש"ח לפי תעו"ז

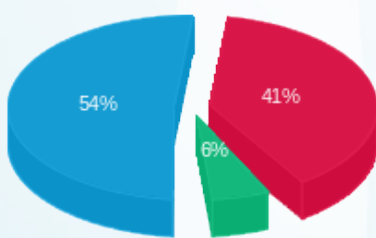

פסגה (₪ 202.75) ■
גבע (₪ 27.57) ■
שפל (₪ 265.92) ■

הסטוריית צריכה בקוט"ש

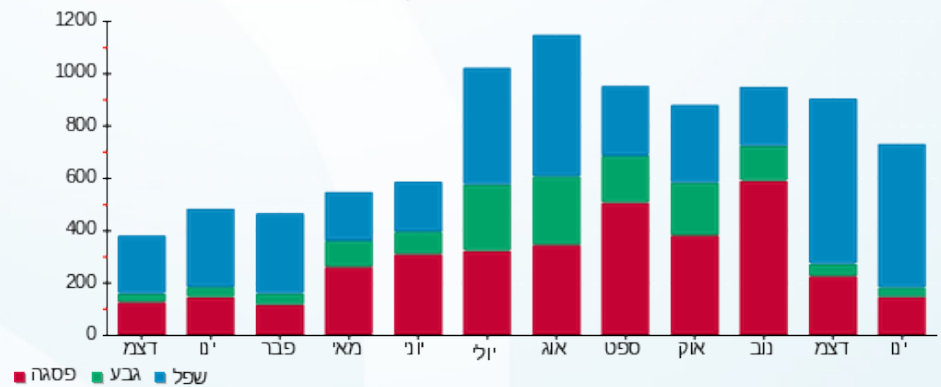

27/01/20 תאריך הפקה:
 22/01/20 תאריך קריאה נוכחית:
 23/12/19 תאריך קריאה קודמת:

שם דייר: מסחר - חניון 3 חיוני
 שם אתר: סוהו נתניה

לקוח/ה נכבד/ה, אנו מתכבדים להגיש את חישוב צריכת החשמל לתקופה 22/01/20 - 23/12/19:

חניון 3 חיוני - 3 - 16092193 (0x0)

סוג תעריף	סוג צריכה	קריאה קודמת	קריאה נוכחית	סה"כ צריכה בקוט"ש	מחיר לקוט"ש בא"ג	סה"כ לתשלום
פרטי חשבון עבור תאריכים:						
		23/12/19	31/12/19			
777	פסגה	44,207.70	44,663.30	455.60	97.73	445.26 ₪
778	גבע	21,143.90	21,284.70	140.80	59.22	83.38 ₪
779	שפל	79,502.90	80,742.40	1,239.50	36.48	452.17 ₪
פרטי חשבון עבור תאריכים:						
		01/01/20	22/01/20			
777	פסגה	44,663.30	45,708.80	1,045.50	93.10	973.36 ₪
778	גבע	21,284.70	21,642.50	357.80	56.22	201.16 ₪
779	שפל	80,742.40	83,751.50	3,009.10	34.70	1,044.16 ₪

סה"כ לדייר:

פסגה	גבע	שפל	סה"כ	שיא ביקוש
1,501.10	498.60	4,248.60	6,248.30	20.91
₪ 1,418.62	₪ 284.54	₪ 1,496.33	₪ 3,199.48	

סה"כ צריכה
 סה"כ לתשלום

200.95 ₪	תשלום קבוע	
0.00 ₪	תשלום עבור גודל חיבור בKVA (0x0)	
3,400.43 ₪	סה"כ לתשלום	לא כולל מע"מ

התפלגות חיוב בש"ח לפי תעו"ז

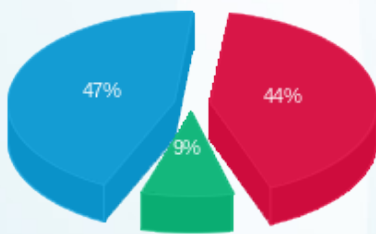

פסגה (₪ 1,418.62)
 גבע (₪ 284.54)
 שפל (₪ 1,496.33)

הסטוריית צריכה בקוט"ש

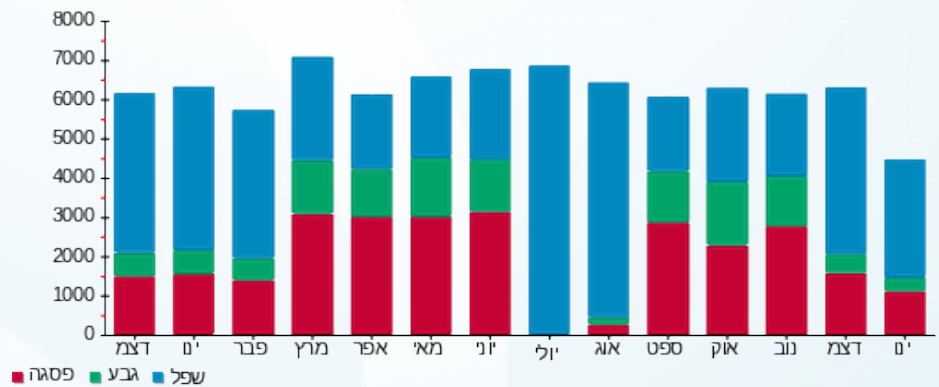

27/01/20 תאריך הפקדה:
 22/01/20 תאריך קריאה נוכחית:
 23/12/19 תאריך קריאה קודמת:

שם דייר: מסחר - לוח חדר אשפה
 שם אתר: סוהו נתניה

לקוח/ה נכבד/ה, אנו מתכבדים להגיש את חישוב צריכת החשמל לתקופה 22/01/20 - 23/12/19:

לוח חדר אשפה - 1 - 17312682(0x0)

סה"כ לתשלום	מחיר לקוט"ש בא"ג	סה"כ צריכה בקוט"ש	קריאה נוכחית	קריאה קודמת	סוג צריכה	סוג תעריף
			31/12/19	23/12/19	פרטי חשבון עבור תאריכים:	
178.94 ₪	97.73	183.10	27,211.60	27,028.50	פסגה	777
44.18 ₪	59.22	74.60	14,282.30	14,207.70	גבע	778
215.23 ₪	36.48	590.00	43,226.30	42,636.30	שפל	779
			22/01/20	01/01/20	פרטי חשבון עבור תאריכים:	
29.23 ₪	93.10	31.40	27,243.00	27,211.60	פסגה	777
4.89 ₪	56.22	8.70	14,291.00	14,282.30	גבע	778
26.30 ₪	34.70	75.80	43,302.10	43,226.30	שפל	779

סה"כ לדייר:

שיא ביקוש	סה"כ	שפל	גבע	פסגה
35.14	963.60	665.80	83.30	214.50
	₪ 498.78	₪ 241.53	₪ 49.07	₪ 208.18

סה"כ צריכה
 סה"כ לתשלום

0.00 ₪	תשלום קבוע	
0.00 ₪	תשלום עבור גודל חיבור בKVA (0x0)	
498.78 ₪	סה"כ לתשלום	לא כולל מע"מ

התפלגות חיוב בש"ח לפי תעו"ז

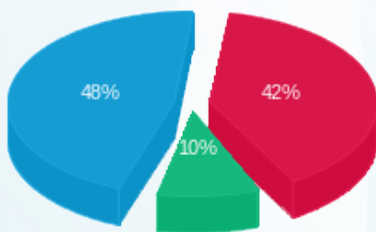

פסגה (208.18 ₪) ■
 גבע (49.07 ₪) ■
 שפל (241.53 ₪) ■

הסטוריית צריכה בקוט"ש

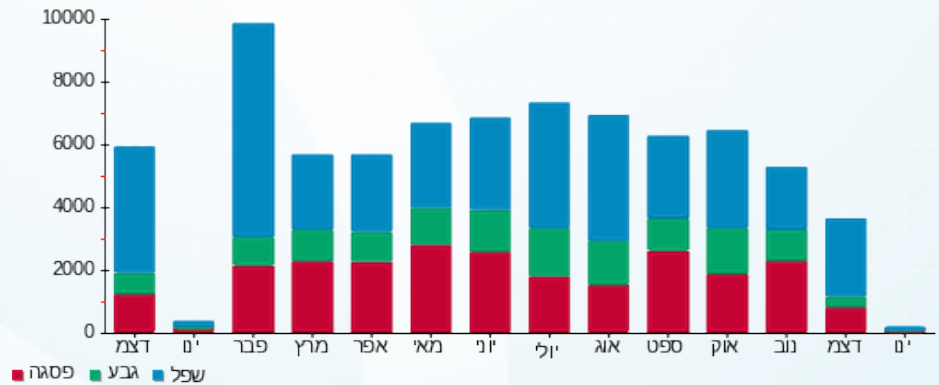

27/01/20 תאריך הפקה:
 22/01/20 תאריך קריאה נוכחית:
 23/12/19 תאריך קריאה קודמת:

שם דייר: מסחר - לוח חדר בזק
 שם אתר: סוהו נתניה

לקוח/ה נכבד/ה, אנו מתכבדים להגיש את חישוב צריכת החשמל לתקופה 22/01/20 - 23/12/19:

לוח חדר בזק - 1 - 16092192(0x0)

סה"כ לתשלום	מחיר לקוט"ש בא"ג	סה"כ צריכה בקוט"ש	קריאה נוכחית	קריאה קודמת	סוג צריכה	סוג תעריף
			31/12/19	23/12/19	פרטי חשבון עבור תאריכים:	
₪ 0.00	97.73	0.00	0.00	0.00	פסגה	777
₪ 0.00	59.22	0.00	0.00	0.00	גבע	778
₪ 0.00	36.48	0.00	0.00	0.00	שפל	779
			22/01/20	01/01/20	פרטי חשבון עבור תאריכים:	
₪ 0.00	93.10	0.00	0.00	0.00	פסגה	777
₪ 0.00	56.22	0.00	0.00	0.00	גבע	778
₪ 0.00	34.70	0.00	0.00	0.00	שפל	779

סה"כ לדייר:

שיא ביקוש	סה"כ	שפל	גבע	פסגה
	0.00	0.00	0.00	0.00
	₪ 0.00	₪ 0.00	₪ 0.00	₪ 0.00

סה"כ צריכה
 סה"כ לתשלום

200.95 ₪	תשלום קבוע	
0.00 ₪	תשלום עבור גודל חיבור בKVA (0x0)	
200.95 ₪	סה"כ לתשלום	לא כולל מע"מ



27/01/20

תאריך הפקה:

שם דייר: מסחר - לוח חדר נסר

22/01/20

תאריך קריאה נוכחית:

שם אתר: סוהו נתניה

23/12/19

תאריך קריאה קודמת:

לקוח/ה נכבד/ה, אנו מתכבדים להגיש את חישוב צריכת החשמל לתקופה 22/01/20 - 23/12/19:

לוח חדר נסר - 2 - 16092192(0x0)

סה"כ לתשלום	מחיר לקוט"ש בא"ג	סה"כ צריכה בקוט"ש	קריאה נוכחית	קריאה קודמת	סוג צריכה	סוג תעריף
			31/12/19	23/12/19	פרטי חשבון עבור תאריכים:	
₪ 0.00	97.73	0.00	0.00	0.00	פסגה	777
₪ 0.00	59.22	0.00	0.00	0.00	גבע	778
₪ 0.00	36.48	0.00	0.00	0.00	שפל	779
			22/01/20	01/01/20	פרטי חשבון עבור תאריכים:	
₪ 0.00	93.10	0.00	0.00	0.00	פסגה	777
₪ 0.00	56.22	0.00	0.00	0.00	גבע	778
₪ 0.00	34.70	0.00	0.00	0.00	שפל	779

סה"כ לדייר:

שיא ביקוש	סה"כ	שפל	גבע	פסגה
	0.00	0.00	0.00	0.00
	₪ 0.00	₪ 0.00	₪ 0.00	₪ 0.00

סה"כ צריכה

סה"כ לתשלום

200.95 ₪	תשלום קבוע	
0.00 ₪	תשלום עבור גודל חיבור בKVA (0x0)	
200.95 ₪	סה"כ לתשלום	לא כולל מע"מ



27/01/20 תאריך הפקה:
 22/01/20 תאריך קריאה נוכחי:
 23/12/19 תאריך קריאה קודמת:

שם דייר: מסחר - לוח חלוקת משאבות במרתף E
 שם אתר: סוהו נתניה

לקוח/ה נכבד/ה, אנו מתכבדים להגיש את חישוב צריכת החשמל לתקופה 22/01/20 - 23/12/19:

לוח חלוקת משאבות במרתף 1 - (0x0)17312681 - E

סוג תעריף	סוג צריכה	קריאה קודמת	קריאה נוכחית	סה"כ צריכה בקוט"ש	מחיר לקוט"ש בא"ג	סה"כ לתשלום
פרטי חשבון עבור תאריכים:						
777	פסגה	23/12/19	31/12/19	10,466.80	97.73	100.17 ₪
778	גבע	4,775.80	4,796.60	20.80	59.22	12.32 ₪
779	שפל	12,378.70	12,672.90	294.20	36.48	107.32 ₪
פרטי חשבון עבור תאריכים:						
777	פסגה	01/01/20	22/01/20	10,482.50	93.10	14.62 ₪
778	גבע	4,796.60	4,797.60	1.00	56.22	0.56 ₪
779	שפל	12,672.90	12,706.80	33.90	34.70	11.76 ₪

סה"כ לדייר:

פסגה	גבע	שפל	סה"כ	שיא ביקוש
118.20	21.80	328.10	468.10	33.80
114.79 ₪	12.88 ₪	119.09 ₪	246.76 ₪	

סה"כ צריכה
 סה"כ לתשלום

0.00 ₪	תשלום קבוע	
0.00 ₪	תשלום עבור גודל חיבור בKVA (0x0)	
246.76 ₪	סה"כ לתשלום	לא כולל מע"מ

התפלגות חיוב בש"ח לפי תעו"ז

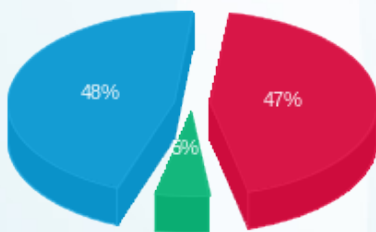

פסגה (114.79 ₪) 48%
 גבע (12.88 ₪) 3%
 שפל (119.09 ₪) 47%

הסטוריית צריכה בקוט"ש

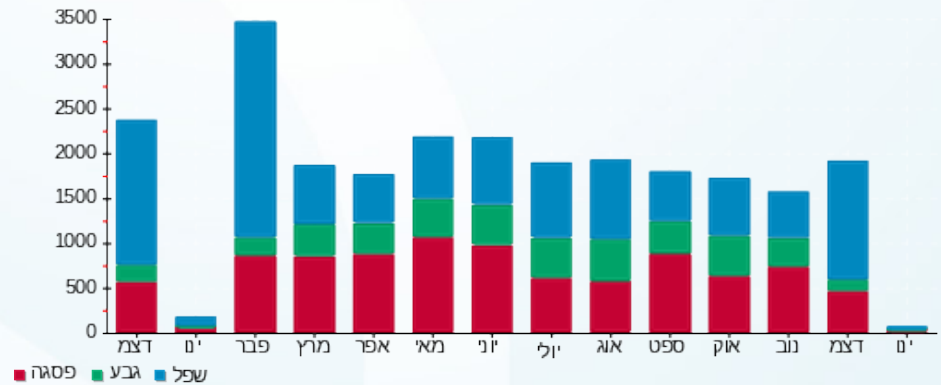



27/01/20

תאריך הפקה:

שם דייר: מסחר - לוח מעלית 5

22/01/20

תאריך קריאה נוכחית:

שם אתר: סוהו נתניה

23/12/19

תאריך קריאה קודמת:

לקוח/ה נכבד/ה, אנו מתכבדים להגיש את חישוב צריכת החשמל לתקופה 22/01/20 - 23/12/19

לוח מעלית 5 - 2 - 18017340(0x0)

סה"כ לתשלום	מחיר לקוט"ש בא"ג	סה"כ צריכה בקוט"ש	קריאה נוכחית	קריאה קודמת	סוג צריכה	סוג תעריף
			31/12/19	23/12/19	פרטי חשבון עבור תאריכים:	
₪ 38.36	97.73	39.25	2,804.75	2,765.50	פסגה	777
₪ 4.74	59.22	8.00	1,241.45	1,233.45	גבע	778
₪ 35.71	36.48	97.90	2,521.35	2,423.45	שפל	779
			22/01/20	01/01/20	פרטי חשבון עבור תאריכים:	
₪ 89.89	93.10	96.55	2,901.30	2,804.75	פסגה	777
₪ 12.65	56.22	22.50	1,263.95	1,241.45	גבע	778
₪ 84.67	34.70	244.00	2,765.35	2,521.35	שפל	779

סה"כ לדייר:

שיא ביקוש	סה"כ	שפל	גבע	פסגה
66.53	508.20	341.90	30.50	135.80
	₪ 266.02	₪ 120.38	₪ 17.39	₪ 128.25

סה"כ צריכה
סה"כ לתשלום

₪ 0.00	תשלום קבוע	
₪ 0.00	תשלום עבור גודל חיבור בKVA (0x0)	
₪ 266.02	סה"כ לתשלום	לא כולל מע"מ

התפלגות חיוב בש"ח לפי תעו"ז

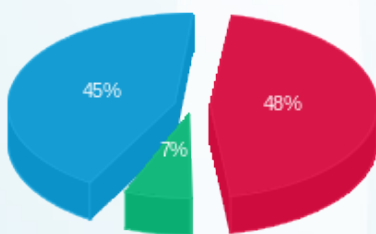

פסגה (₪ 128.25) ■
גבע (₪ 17.39) ■
שפל (₪ 120.38) ■

הסטוריית צריכה בקוט"ש

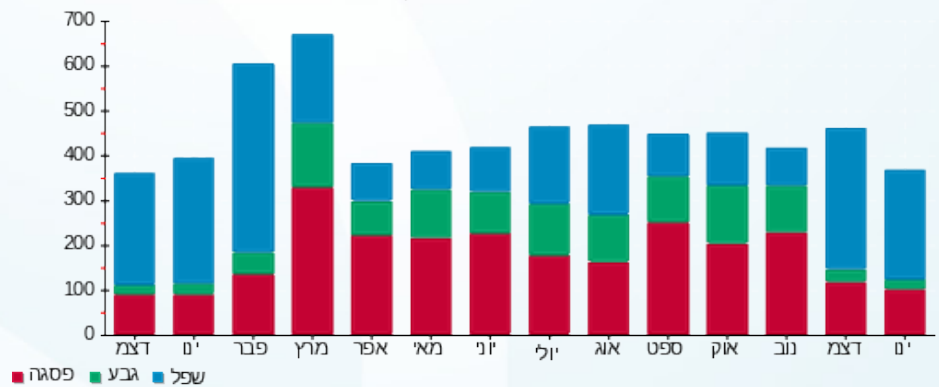



27/01/20

תאריך הפקה:

שם דייר: מסחר - לוח מעלית 6

22/01/20

תאריך קריאה נוכחית:

שם אתר: סוהו נתניה

23/12/19

תאריך קריאה קודמת:

לקוח/ה נכבד/ה, אנו מתכבדים להגיש את חישוב צריכת החשמל לתקופה 22/01/20 - 23/12/19:

לוח מעלית 6 - 3 - 18017340(0x0)

סה"כ לתשלום	מחיר לקוט"ש בא"ג	סה"כ צריכה בקוט"ש	קריאה נוכחית	קריאה קודמת	סוג צריכה	סוג תעריף
			31/12/19	23/12/19	פרטי חשבון עבור תאריכים:	
21.99 ₪	97.73	22.50	1,666.95	1,644.45	פסגה	777
2.40 ₪	59.22	4.05	647.75	643.70	גבע	778
18.88 ₪	36.48	51.75	1,357.10	1,305.35	שפל	779
			22/01/20	01/01/20	פרטי חשבון עבור תאריכים:	
46.04 ₪	93.10	49.45	1,716.40	1,666.95	פסגה	777
5.48 ₪	56.22	9.75	657.50	647.75	גבע	778
44.38 ₪	34.70	127.90	1,485.00	1,357.10	שפל	779

סה"כ לדייר:

שיא ביקוש	סה"כ	שפל	גבע	פסגה
2.97	265.40	179.65	13.80	71.95
	139.17 ₪	63.26 ₪	7.88 ₪	68.03 ₪

סה"כ צריכה
סה"כ לתשלום

0.00 ₪	תשלום קבוע	
0.00 ₪	תשלום עבור גודל חיבור בKVA (0x0)	
139.17 ₪	סה"כ לתשלום	לא כולל מע"מ

התפלגות חיוב בש"ח לפי תעו"ז

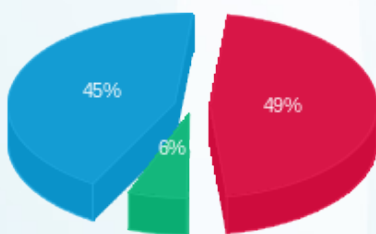

פסגה (68.03 ₪)
גבע (7.88 ₪)
שפל (63.26 ₪)

הסטוריית צריכה בקוט"ש

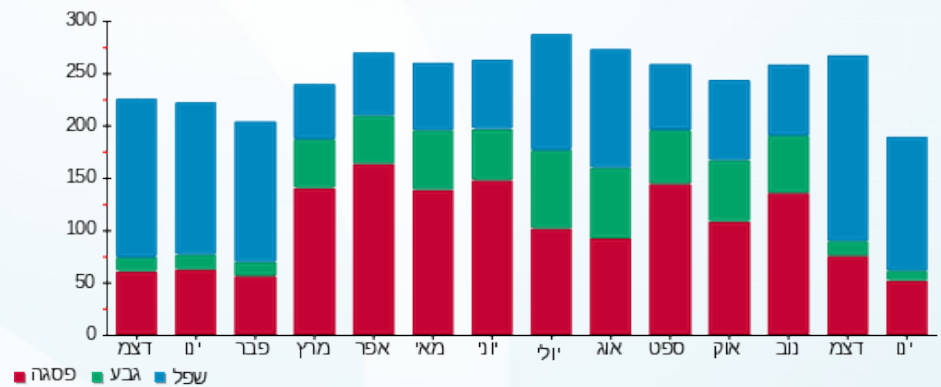



27/01/20

תאריך הפקה:

שם דייר: מסחר - לוח מעלית 7

22/01/20

תאריך קריאה נוכחית:

שם אתר: סוהו נתניה

23/12/19

תאריך קריאה קודמת:

לקוח/ה נכבד/ה, אנו מתכבדים להגיש את חישוב צריכת החשמל לתקופה 22/01/20 - 23/12/19:

לוח מעלית - 4 - 18017340(0x0)

סוג תעריף	סוג צריכה	קריאה קודמת	קריאה נוכחית	סה"כ צריכה בקוט"ש	מחיר לקוט"ש בא"ג	סה"כ לתשלום
פרטי חשבון עבור תאריכים:						
777	פסגה	23/12/19	31/12/19	50.25	97.73	49.11 ₪
778	גבע	1,319.35	1,327.60	8.25	59.22	4.89 ₪
779	שפל	2,592.20	2,710.60	118.40	36.48	43.19 ₪
פרטי חשבון עבור תאריכים:						
777	פסגה	01/01/20	22/01/20	105.95	93.10	98.64 ₪
778	גבע	1,327.60	1,346.55	18.95	56.22	10.65 ₪
779	שפל	2,710.60	2,977.85	267.25	34.70	92.74 ₪

סה"כ לדייר:

שיא ביקוש	סה"כ	שפל	גבע	פסגה
160.29	569.05	385.65	27.20	156.20
	₪ 299.22	₪ 135.93	₪ 15.54	₪ 147.75

סה"כ צריכה
סה"כ לתשלום

₪ 0.00	תשלום קבוע	
₪ 0.00	תשלום עבור גודל חיבור בKVA (0x0)	
₪ 299.22	סה"כ לתשלום	לא כולל מע"מ

התפלגות חיוב בש"ח לפי תעו"ז

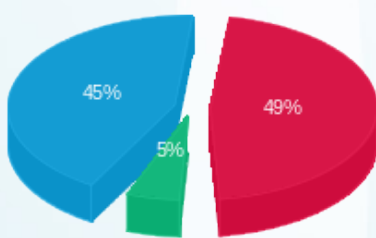

פסגה (₪ 147.75)
גבע (₪ 15.54)
שפל (₪ 135.93)

הסטוריית צריכה בקוט"ש

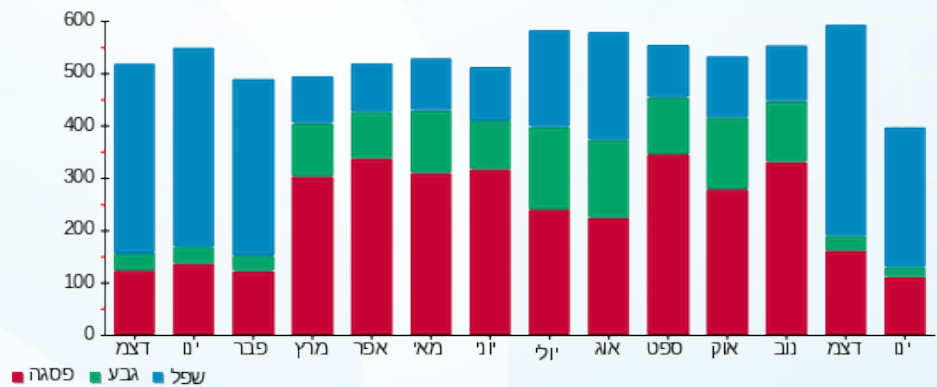

27/01/20 תאריך הפקה:
 22/01/20 תאריך קריאה נוכחית:
 23/12/19 תאריך קריאה קודמת:

שם דייר: מסחר - לוח מעלית מס 4
 שם אתר: סוהו נתניה

לקוח/ה נכבד/ה, אנו מתכבדים להגיש את חישוב צריכת החשמל לתקופה 22/01/20 - 23/12/19:

לוח מעלית 4 - 1 - 18017340(0x0)

סה"כ לתשלום	מחיר לקוט"ש בא"ג	סה"כ צריכה בקוט"ש	קריאה נוכחית	קריאה קודמת	סוג צריכה	סוג תעריף
			31/12/19	23/12/19	פרטי חשבון עבור תאריכים:	
12.95 ₪	97.73	13.25	2,915.20	2,901.95	פסגה	777
1.36 ₪	59.22	2.30	1,316.70	1,314.40	גבע	778
13.46 ₪	36.48	36.90	2,579.85	2,542.95	שפל	779
			22/01/20	01/01/20	פרטי חשבון עבור תאריכים:	
7.73 ₪	93.10	8.30	2,923.50	2,915.20	פסגה	777
1.69 ₪	56.22	3.00	1,319.70	1,316.70	גבע	778
8.07 ₪	34.70	23.25	2,603.10	2,579.85	שפל	779

סה"כ לדייר:

שיא ביקוש	סה"כ	שפל	גבע	פסגה
4.22	87.00	60.15	5.30	21.55
	45.25 ₪	21.53 ₪	3.05 ₪	20.68 ₪

סה"כ צריכה
 סה"כ לתשלום

0.00 ₪	תשלום קבוע	
0.00 ₪	תשלום עבור גודל חיבור בKVA (0x0)	
45.25 ₪	סה"כ לתשלום	לא כולל מע"מ

התפלגות חיוב בש"ח לפי תעו"ז

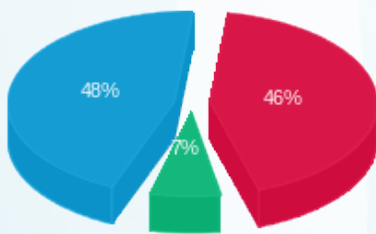

פסגה (20.68 ₪)
 גבע (3.05 ₪)
 שפל (21.53 ₪)

הסטוריית צריכה בקוט"ש

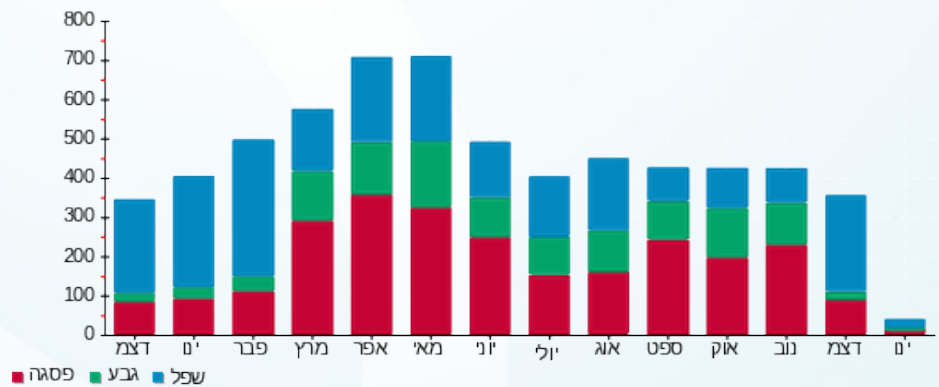



27/01/20

תאריך הפקדה:

שם דייר: מסחר - פול ביסמוט

22/01/20

תאריך קריאה נוכחית:

שם אתר: סוהו נתניה

23/12/19

תאריך קריאה קודמת:

לקוח/ה נכבד/ה, אנו מתכבדים להגיש את חישוב צריכת החשמל לתקופה 22/01/20 - 23/12/19:

מסחר - פול ביסמוט - 1 - 13129464 (3x40)

סה"כ לתשלום	מחיר לקוט"ש בא"ג	סה"כ צריכה בקוט"ש	קריאה נוכחית	קריאה קודמת	סוג צריכה	סוג תעריף
			31/12/19	23/12/19	פרטי חשבון עבור תאריכים:	
179.73 ₪	97.73	183.90	21,997.10	21,813.20	פסגה	777
52.11 ₪	59.22	88.00	11,511.80	11,423.80	גבע	778
242.41 ₪	36.48	664.50	33,046.10	32,381.60	שפל	779
			22/01/20	01/01/20	פרטי חשבון עבור תאריכים:	
369.61 ₪	93.10	397.00	22,394.10	21,997.10	פסגה	777
125.48 ₪	56.22	223.20	11,735.00	11,511.80	גבע	778
548.47 ₪	34.70	1,580.60	34,626.70	33,046.10	שפל	779

סה"כ לדייר:

שיא ביקוש	סה"כ	שפל	גבע	פסגה
	3,137.20	2,245.10	311.20	580.90
	1,517.81 ₪	790.88 ₪	177.60 ₪	549.33 ₪

סה"כ צריכה
סה"כ לתשלום

200.95 ₪	תשלום קבוע	
50.78 ₪	תשלום עבור גודל חיבור בKVA (3x40)	
1,769.54 ₪	סה"כ לתשלום	לא כולל מע"מ

התפלגות חיוב בש"ח לפי תעו"ז

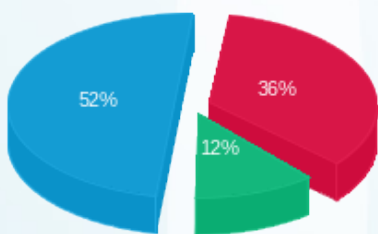

פסגה (549.33 ₪) ■
גבע (177.60 ₪) ■
שפל (790.88 ₪) ■

הסטוריית צריכה בקוט"ש

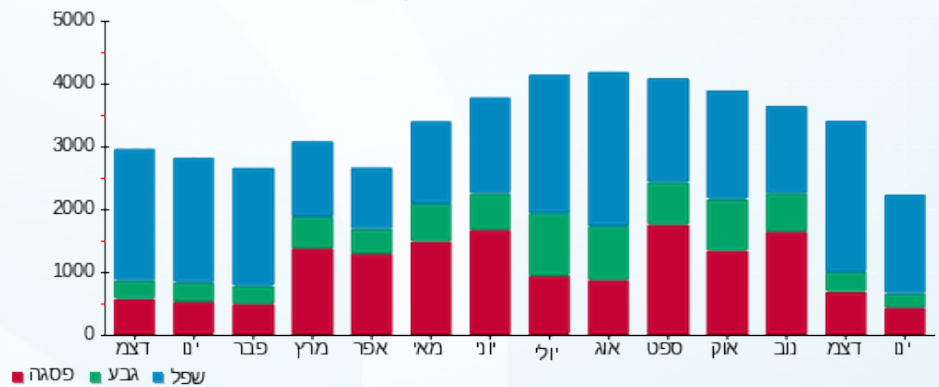



27/01/20 תאריך הפקה:
 22/01/20 תאריך קריאה נוכחית:
 23/12/19 תאריך קריאה קודמת:

שם דייר: מסחר - שמור דוקן Q134
 שם אתר: סוהו נתניה

לקוח/ה נכבד/ה, אנו מתכבדים להגיש את חישוב צריכת החשמל לתקופה 22/01/20 - 23/12/19:

דוקן 14 - 15114166(0x0) - Q134

סה"כ לתשלום	מחיר לקוט"ש בא"ג	סה"כ צריכה בקוט"ש	קריאה נוכחית	קריאה קודמת	סוג צריכה	סוג תעריף
			31/12/19	23/12/19	פרטי חשבון עבור תאריכים:	
0.00 ₪	97.73	0.00	0.00	0.00	פסגה	777
0.00 ₪	59.22	0.00	0.00	0.00	גבע	778
0.00 ₪	36.48	0.00	0.00	0.00	שפל	779
			22/01/20	01/01/20	פרטי חשבון עבור תאריכים:	
0.00 ₪	93.10	0.00	0.00	0.00	פסגה	777
0.00 ₪	56.22	0.00	0.00	0.00	גבע	778
0.00 ₪	34.70	0.00	0.00	0.00	שפל	779

סה"כ לדייר:

שיא ביקוש	סה"כ	שפל	גבע	פסגה
	0.00	0.00	0.00	0.00
	0.00 ₪	0.00 ₪	0.00 ₪	0.00 ₪

סה"כ צריכה
 סה"כ לתשלום

0.00 ₪	תשלום קבוע	
0.00 ₪	תשלום עבור גודל חיבור ב KVA (0x0)	
0.00 ₪	סה"כ לתשלום	לא כולל מע"מ



27/01/20 תאריך הפקה:
 22/01/20 תאריך קריאה נוכחית:
 23/12/19 תאריך קריאה קודמת:

שם דייר: מסחר - שמור דוקן Q136
 שם אתר: סוהו נתניה

לקוח/ה נכבד/ה, אנו מתכבדים להגיש את חישוב צריכת החשמל לתקופה 22/01/20 - 23/12/19:

דוקן 4 - (0x0)16092247 - Q136

סה"כ לתשלום	מחיר לקוט"ש בא"ג	סה"כ צריכה בקוט"ש	קריאה נוכחית	קריאה קודמת	סוג צריכה	סוג תעריף
			31/12/19	23/12/19	פרטי חשבון עבור תאריכים:	
0.00 ₪	97.73	0.00	0.00	0.00	פסגה	777
0.00 ₪	59.22	0.00	0.00	0.00	גבע	778
0.00 ₪	36.48	0.00	5.00	5.00	שפל	779
			22/01/20	01/01/20	פרטי חשבון עבור תאריכים:	
0.00 ₪	93.10	0.00	0.00	0.00	פסגה	777
0.00 ₪	56.22	0.00	0.00	0.00	גבע	778
0.00 ₪	34.70	0.00	5.00	5.00	שפל	779

סה"כ לדייר:

שיא ביקוש	סה"כ	שפל	גבע	פסגה	
	0.00	0.00	0.00	0.00	סה"כ צריכה
	0.00 ₪	0.00 ₪	0.00 ₪	0.00 ₪	סה"כ לתשלום

0.00 ₪	תשלום קבוע	
0.00 ₪	תשלום עבור גודל חיבור ב-KVA (0x0)	
0.00 ₪	סה"כ לתשלום	לא כולל מע"מ

התפלגות חיוב בש"ח לפי תעו"ז

הסטוריית צריכה בקוט"ש

פסגה (0.00 ₪)
 גבע (0.00 ₪)
 שפל (0.00 ₪)

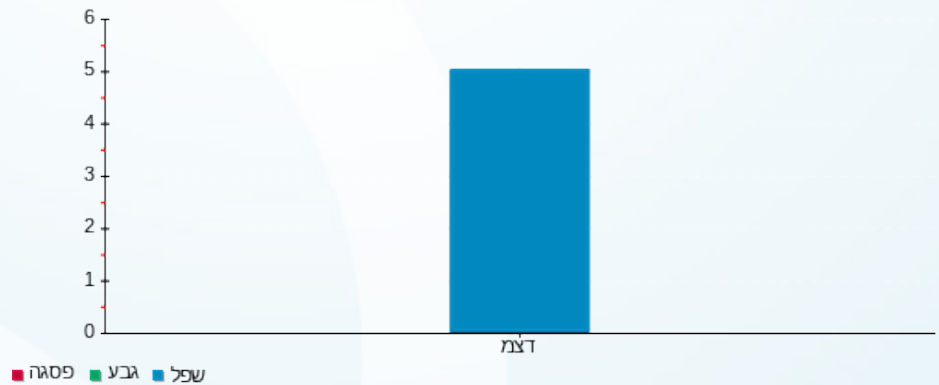



27/01/20

תאריך הפקה:

שם דייר: סוהו 506 507

22/01/20

תאריך קריאה נוכחית:

שם אתר: סוהו נתניה

23/12/19

תאריך קריאה קודמת:

לקוח/ה נכבד/ה, אנו מתכבדים להגיש את חישוב צריכת החשמל לתקופה 22/01/20 - 23/12/19:

סוהו 506 507 - 3 - 16193815 (3x40)

סוה"כ לתשלום	מחיר לקוט"ש בא"ג	סוה"כ צריכה בקוט"ש	קריאה נוכחית	קריאה קודמת	סוג צריכה	סוג תעריף
			31/12/19	23/12/19	פרטי חשבון עבור תאריכים:	
46.81 ₪	97.73	47.90	4,835.50	4,787.60	פסגה	777
4.56 ₪	59.22	7.70	1,010.50	1,002.80	גבע	778
41.44 ₪	36.48	113.60	2,493.70	2,380.10	שפל	779
			22/01/20	01/01/20	פרטי חשבון עבור תאריכים:	
103.71 ₪	93.10	111.40	4,946.90	4,835.50	פסגה	777
5.57 ₪	56.22	9.90	1,020.40	1,010.50	גבע	778
78.35 ₪	34.70	225.80	2,719.50	2,493.70	שפל	779

סוה"כ לדייר:

שיא ביקוש	סוה"כ	שפל	גבע	פסגה
7.27	516.30	339.40	17.60	159.30
	280.45 ₪	119.79 ₪	10.13 ₪	150.53 ₪

סוה"כ צריכה
סוה"כ לתשלום

200.95 ₪	תשלום קבוע	
50.78 ₪	תשלום עבור גודל חיבור ב-KVA (3x40)	
532.18 ₪	סוה"כ לתשלום	לא כולל מע"מ

התפלגות חיוב בש"ח לפי תעו"ז

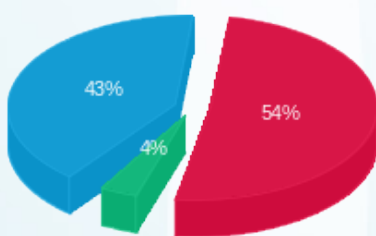

פסגה (150.53 ₪) ■
גבע (10.13 ₪) ■
שפל (119.79 ₪) ■

הסטוריית צריכה בקוט"ש

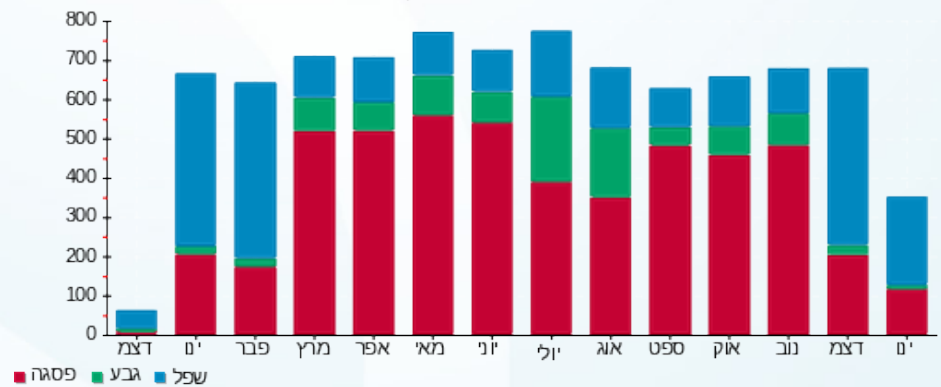



27/01/20

תאריך הפקה:

שם דייר: סוהו 506 507

22/01/20

תאריך קריאה נוכחית:

שם אתר: סוהו נתניה

23/12/19

תאריך קריאה קודמת:

לקוח/ה נכבד/ה, אנו מתכבדים להגיש את חישוב צריכת החשמל לתקופה 22/01/20 - 23/12/19:

סוהו 506 507 - 3 - 16193814(3x40)

סוה"כ לתשלום	מחיר לקוט"ש בא"ג	סוה"כ צריכה בקוט"ש	קריאה נוכחית	קריאה קודמת	סוג צריכה	סוג תעריף
			31/12/19	23/12/19	פרטי חשבון עבור תאריכים:	
20.72 ₪	97.73	21.20	1,437.20	1,416.00	פסגה	777
1.72 ₪	59.22	2.90	337.10	334.20	גבע	778
14.48 ₪	36.48	39.70	910.50	870.80	שפל	779
			22/01/20	01/01/20	פרטי חשבון עבור תאריכים:	
46.46 ₪	93.10	49.90	1,487.10	1,437.20	פסגה	777
4.44 ₪	56.22	7.90	345.00	337.10	גבע	778
35.08 ₪	34.70	101.10	1,011.60	910.50	שפל	779

סוה"כ לדייר:

שיא ביקוש	סוה"כ	שפל	גבע	פסגה
5.35	222.70	140.80	10.80	71.10
	122.90 ₪	49.56 ₪	6.16 ₪	67.18 ₪

סוה"כ צריכה
סוה"כ לתשלום

200.95 ₪	תשלום קבוע	
50.78 ₪	תשלום עבור גודל חיבור בKVA (3x40)	
374.63 ₪	סוה"כ לתשלום	לא כולל מע"מ

התפלגות חיוב בש"ח לפי תעו"ז

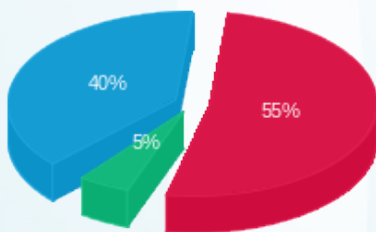

פסגה (67.18 ₪) 55%
גבע (6.16 ₪) 5%
שפל (49.56 ₪) 40%

הסטוריית צריכה בקוט"ש

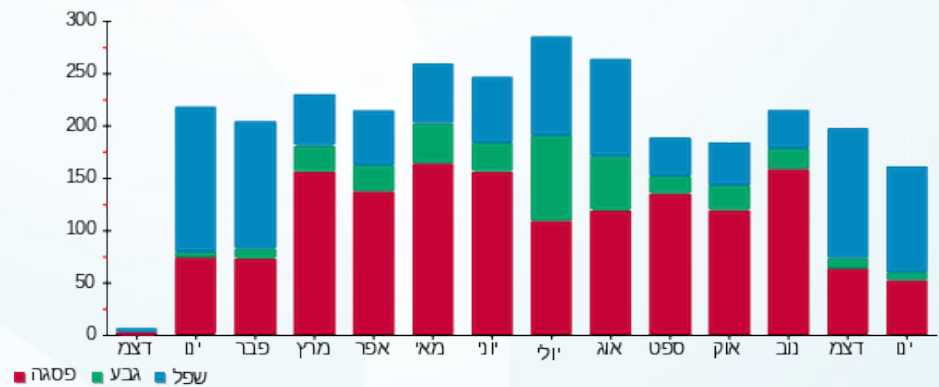

27/01/20 תאריך הפקה:
 22/01/20 תאריך קריאה נוכחית:
 23/12/19 תאריך קריאה קודמת:

שם דייר: סופר מרקט
 שם אתר: סוהו נתניה

לקוח/ה נכבד/ה, אנו מתכבדים להגיש את חישוב צריכת החשמל לתקופה 22/01/20 - 23/12/19:

סופר מרקט - 1 - 17312645(3x1250)

סוג תעריף	סוג צריכה	קריאה קודמת	קריאה נוכחית	סה"כ צריכה בקוט"ש	מחיר לקוט"ש בא"ג	סה"כ לתשלום
פרטי חשבון עבור תאריכים:						
		23/12/19	31/12/19			
777	פסגה	683,066.50	690,623.80	7,557.30	97.73	7,385.75 ₪
778	גבע	373,532.60	377,239.10	3,706.50	59.22	2,194.99 ₪
779	שפל	963,007.50	987,776.40	24,768.90	36.48	9,035.69 ₪
פרטי חשבון עבור תאריכים:						
		01/01/20	22/01/20			
777	פסגה	690,623.80	712,148.60	21,524.80	93.10	20,039.59 ₪
778	גבע	377,239.10	388,461.39	11,222.29	56.22	6,309.17 ₪
779	שפל	987,776.40	1,061,080.40	73,304.00	34.70	25,436.49 ₪

סה"כ לדייר:

שיא ביקוש	סה"כ	שפל	גבע	פסגה	סה"כ צריכה
467.62	142,083.79	98,072.90	14,928.79	29,082.10	סה"כ לתשלום
	70,401.68 ₪	34,472.18 ₪	8,504.16 ₪	27,425.34 ₪	

200.95 ₪	תשלום קבוע	
1,587.00 ₪	תשלום עבור גודל חיבור בKVA (3x1250)	
72,189.63 ₪	סה"כ לתשלום	לא כולל מע"מ

התפלגות חיוב בש"ח לפי תעו"ז

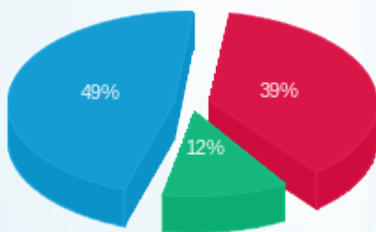

פסגה (27,425.34 ₪) 49%
 גבע (8,504.16 ₪) 12%
 שפל (34,472.18 ₪) 39%

הסטוריית צריכה בקוט"ש

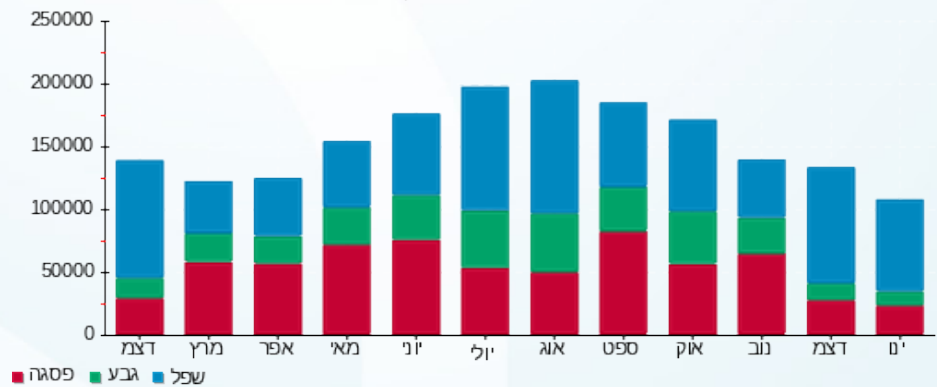



27/01/20

תאריך הפקה:

שם דייר: סילברגט - מיזוג אוויר

22/01/20

תאריך קריאה נכחית:

שם אתר: סוהו נתניה

23/12/19

תאריך קריאה קודמת:

לקוח/ה נכבד/ה, אנו מתכבדים להגיש את חישוב צריכת החשמל לתקופה 22/01/20 - 23/12/19:
מא - לוח משאבות - 1 - 16193806(0x0)

סוג תעריף	סוג צריכה	קריאה קודמת	קריאה נכחית	סה"כ צריכה בקוט"ש	מחיר לקוט"ש בא"ג	סה"כ לתשלום
פרטי חשבון עבור תאריכים:						
		23/12/19	31/12/19			
777	פסגה	111,614.80	112,623.40	1,008.60	97.73	985.70 ₪
778	גבע	44,072.00	44,246.80	174.80	59.22	103.52 ₪
779	שפל	71,542.00	73,707.40	2,165.40	36.48	789.94 ₪
פרטי חשבון עבור תאריכים:						
		01/01/20	22/01/20			
777	פסגה	112,623.40	114,902.20	2,278.80	93.10	2,121.56 ₪
778	גבע	44,246.80	44,672.20	425.40	56.22	239.16 ₪
779	שפל	73,707.40	78,640.40	4,933.00	34.70	1,711.75 ₪

צילר 1 - 2 - 16193806(0x0)

סוג תעריף	סוג צריכה	קריאה קודמת	קריאה נכחית	סה"כ צריכה בקוט"ש	מחיר לקוט"ש בא"ג	סה"כ לתשלום
פרטי חשבון עבור תאריכים:						
		23/12/19	31/12/19			
777	פסגה	195,505.60	196,144.80	639.20	97.73	624.69 ₪
778	גבע	71,083.20	71,157.60	74.40	59.22	44.06 ₪
779	שפל	83,155.20	84,713.60	1,558.40	36.48	568.50 ₪
פרטי חשבון עבור תאריכים:						
		01/01/20	22/01/20			
777	פסגה	196,144.80	197,485.60	1,340.80	93.10	1,248.28 ₪
778	גבע	71,157.60	71,219.20	61.60	56.22	34.63 ₪
779	שפל	84,713.60	87,065.60	2,352.00	34.70	816.14 ₪

צילר 2 - 3 - 16193806(0x0)

סוג תעריף	סוג צריכה	קריאה קודמת	קריאה נכחית	סה"כ צריכה בקוט"ש	מחיר לקוט"ש בא"ג	סה"כ לתשלום
פרטי חשבון עבור תאריכים:						
		23/12/19	31/12/19			
777	פסגה	10,757.60	10,871.20	113.60	97.73	111.02 ₪
778	גבע	4,940.00	4,940.00	0.00	59.22	0.00 ₪
779	שפל	15,112.00	15,224.00	112.00	36.48	40.86 ₪
פרטי חשבון עבור תאריכים:						
		01/01/20	22/01/20			





צילר 2 - 3 - 16193806(0x0)

סוג תעריף	סוג צריכה	קריאה קודמת	קריאה נוכחית	סה"כ צריכה בקוט"ש	מחיר לקוט"ש בא"ג	סה"כ לתשלום
777	פסגה	10,871.20	10,871.20	0.00	93.10	0.00 ₪
778	גבע	4,940.00	4,940.00	0.00	56.22	0.00 ₪
779	שפל	15,224.00	15,224.00	0.00	34.70	0.00 ₪

צילר 3 - 4 - 16193806(0x0)

סוג תעריף	סוג צריכה	קריאה קודמת	קריאה נוכחית	סה"כ צריכה בקוט"ש	מחיר לקוט"ש בא"ג	סה"כ לתשלום
פרטי חשבון עבור תאריכים:						
		23/12/19	31/12/19			
777	פסגה	11,872.00	11,886.40	14.40	97.73	14.07 ₪
778	גבע	6,183.20	6,189.20	6.00	59.22	3.55 ₪
779	שפל	13,847.60	13,850.00	2.40	36.48	0.88 ₪
פרטי חשבון עבור תאריכים:						
		01/01/20	22/01/20			
777	פסגה	11,886.40	11,887.20	0.80	93.10	0.74 ₪
778	גבע	6,189.20	6,211.20	22.00	56.22	12.37 ₪
779	שפל	13,850.00	13,972.40	122.40	34.70	42.47 ₪

סה"כ לדירה:

פסגה	גבע	שפל	סה"כ	שיא ביקוש
5,396.20	764.20	11,245.60	17,406.00	1,090.71
₪ 5,106.08	₪ 437.29	₪ 3,970.54		

סה"כ צריכה
סה"כ לתשלום

0.00 ₪	תשלום קבוע	
0.00 ₪	תשלום עבור גודל חיבור בKVA (0x0)	
9,513.91 ₪	סה"כ לתשלום	לא כולל מע"מ

התפלגות חיוב בש"ח לפי תעו"ז

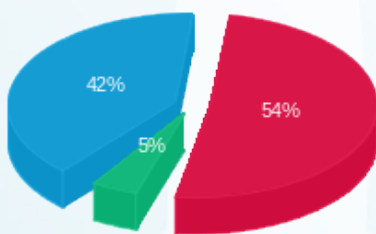

פסגה (₪ 5,106.08) ■
גבע (₪ 437.29) ■
שפל (₪ 3,970.54) ■

הסטוריית צריכה בקוט"ש

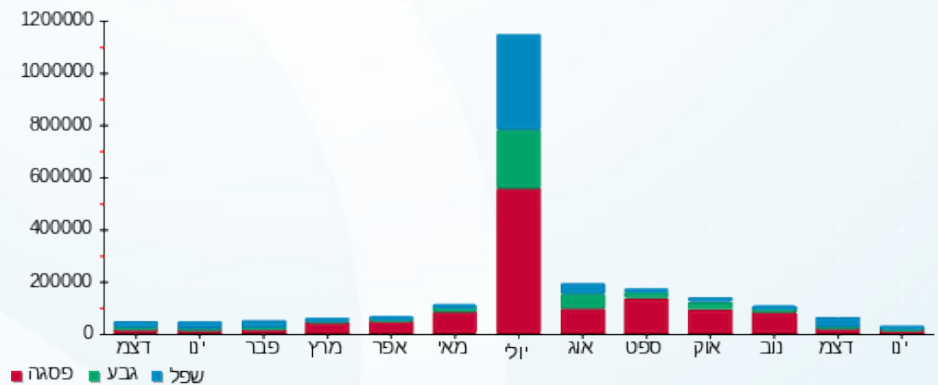

27/01/20 תאריך הפקה:
 22/01/20 תאריך קריאה נוכחית:
 23/12/19 תאריך קריאה קודמת:

שם דייר: פול ביסמוט - גו סלט
 שם אתר: סוהו נתניה

לקוח/ה נכבד/ה, אנו מתכבדים להגיש את חישוב צריכת החשמל לתקופה 22/01/20 - 23/12/19:

פול ביסמוט - גו סלט - 1 - 16092249(0x0)

סוג תעריף	סוג צריכה	קריאה קודמת	קריאה נוכחית	סה"כ צריכה בקוט"ש	מחיר לקוט"ש בא"ג	סה"כ לתשלום
פרטי חשבון עבור תאריכים:						
777	פסגה	23/12/19	31/12/19	242.80	97.73	237.29 ₪
778	גבע	735.00	812.40	77.40	59.22	45.84 ₪
779	שפל	3,743.20	4,806.40	1,063.20	36.48	387.86 ₪
פרטי חשבון עבור תאריכים:						
777	פסגה	01/01/20	22/01/20	460.20	93.10	428.45 ₪
778	גבע	812.40	937.80	125.40	56.22	70.50 ₪
779	שפל	4,806.40	6,975.40	2,169.00	34.70	752.64 ₪

סה"כ לדייר:

פסגה	גבע	שפל	סה"כ	שיא ביקוש
703.00	202.80	3,232.20	4,138.00	51.57
₪ 665.73	₪ 116.34	₪ 1,140.50	₪ 1,922.57	

סה"כ צריכה
 סה"כ לתשלום

200.95 ₪	תשלום קבוע	
0.00 ₪	תשלום עבור גודל חיבור בKVA (0x0)	
2,123.52 ₪	סה"כ לתשלום	לא כולל מע"מ

התפלגות חיוב בש"ח לפי תעו"ז

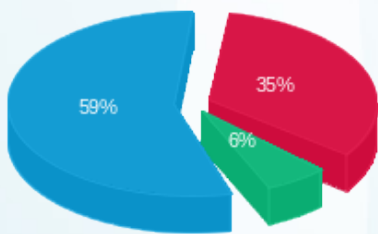

פסגה (₪ 665.73) ■
 גבע (₪ 116.34) ■
 שפל (₪ 1,140.50) ■

הסטוריית צריכה בקוט"ש

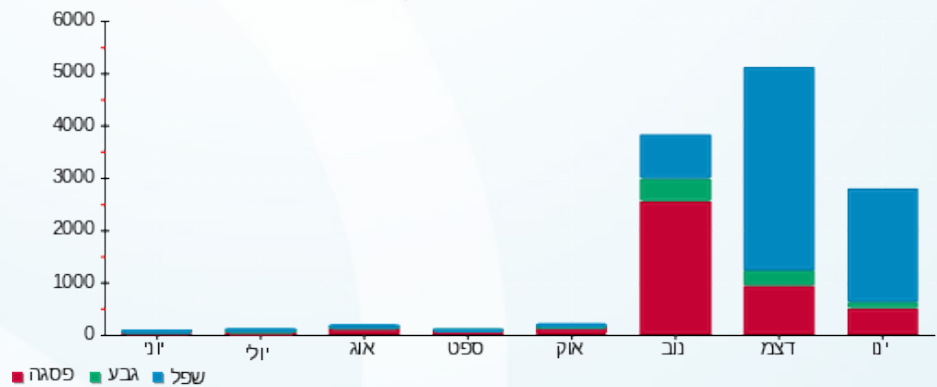

27/01/20 תאריך הפקה:
 22/01/20 תאריך קריאה נוכחית:
 23/12/19 תאריך קריאה קודמת:

שם דייר: שמור Q103
 שם אתר: סוהו נתניה

לקוח/ה נכבד/ה, אנו מתכבדים להגיש את חישוב צריכת החשמל לתקופה 22/01/20 - 23/12/19:

שמור 3 - 16092250 (3x160) - Q103

סה"כ לתשלום	מחיר לקוט"ש בא"ג	סה"כ צריכה בקוט"ש	קריאה נוכחית	קריאה קודמת	סוג צריכה	סוג תעריף
			31/12/19	23/12/19	פרטי חשבון עבור תאריכים:	
0.00 ₪	97.73	0.00	33,094.00	33,094.00	פסגה	777
0.00 ₪	59.22	0.00	13,848.20	13,848.20	גבע	778
0.00 ₪	36.48	0.00	79,432.60	79,432.60	שפל	779
			22/01/20	01/01/20	פרטי חשבון עבור תאריכים:	
0.00 ₪	93.10	0.00	33,094.00	33,094.00	פסגה	777
0.00 ₪	56.22	0.00	13,848.20	13,848.20	גבע	778
0.00 ₪	34.70	0.00	79,432.60	79,432.60	שפל	779

סה"כ לדייר:

שיא ביקוש	סה"כ	שפל	גבע	פסגה
	0.00	0.00	0.00	0.00
	0.00 ₪	0.00 ₪	0.00 ₪	0.00 ₪

סה"כ צריכה
 סה"כ לתשלום

0.00 ₪	תשלום קבוע	
203.14 ₪	תשלום עבור גודל חיבור ב KVA (3x160)	
203.14 ₪	סה"כ לתשלום	לא כולל מע"מ

27/01/20 תאריך הפקה:
 22/01/20 תאריך קריאה נוכחית:
 23/12/19 תאריך קריאה קודמת:

שם דייר: שמור Q105
 שם אתר: סוהו נתניה

לקוח/ה נכבד/ה, אנו מתכבדים להגיש את חישוב צריכת החשמל לתקופה 22/01/20 - 23/12/19:

שמור 1 - 16092246 (0x0) - Q105

סה"כ לתשלום	מחיר לקוט"ש בא"ג	סה"כ צריכה בקוט"ש	קריאה נוכחית	קריאה קודמת	סוג צריכה	סוג תעריף
			31/12/19	23/12/19	פרטי חשבון עבור תאריכים:	
₪ 0.00	97.73	0.00	0.00	0.00	פסגה	777
₪ 0.00	59.22	0.00	0.00	0.00	גבע	778
₪ 0.00	36.48	0.00	0.00	0.00	שפל	779
			22/01/20	01/01/20	פרטי חשבון עבור תאריכים:	
₪ 0.00	93.10	0.00	0.00	0.00	פסגה	777
₪ 0.00	56.22	0.00	0.00	0.00	גבע	778
₪ 0.00	34.70	0.00	0.00	0.00	שפל	779

סה"כ לדייר:

שיא ביקוש	סה"כ	שפל	גבע	פסגה
	0.00	0.00	0.00	0.00
	₪ 0.00	₪ 0.00	₪ 0.00	₪ 0.00

סה"כ צריכה
 סה"כ לתשלום

₪ 0.00	תשלום קבוע	
₪ 0.00	תשלום עבור גודל חיבור ב KVA (0x0)	
₪ 0.00	סה"כ לתשלום	לא כולל מע"מ

27/01/20 תאריך הפקה:
 22/01/20 תאריך קריאה נוכחית:
 23/12/19 תאריך קריאה קודמת:

שם דייר: שמור Q107
 שם אתר: סוהו נתניה

לקוח/ה נכבד/ה, אנו מתכבדים להגיש את חישוב צריכת החשמל לתקופה 22/01/20 - 23/12/19:

שמור 3 - (0x0)16092246 - Q107

סה"כ לתשלום	מחיר לקוט"ש בא"ג	סה"כ צריכה בקוט"ש	קריאה נוכחית	קריאה קודמת	סוג צריכה	סוג תעריף
			31/12/19	23/12/19	פרטי חשבון עבור תאריכים:	
0.00 ₪	97.73	0.00	0.00	0.00	פסגה	777
0.00 ₪	59.22	0.00	0.00	0.00	גבע	778
0.00 ₪	36.48	0.00	0.00	0.00	שפל	779
			22/01/20	01/01/20	פרטי חשבון עבור תאריכים:	
0.00 ₪	93.10	0.00	0.00	0.00	פסגה	777
0.00 ₪	56.22	0.00	0.00	0.00	גבע	778
0.00 ₪	34.70	0.00	0.00	0.00	שפל	779

סה"כ לדייר:

שיא ביקוש	סה"כ	שפל	גבע	פסגה
	0.00	0.00	0.00	0.00
	0.00 ₪	0.00 ₪	0.00 ₪	0.00 ₪

סה"כ צריכה
 סה"כ לתשלום

0.00 ₪	תשלום קבוע	
0.00 ₪	תשלום עבור גודל חיבור ב KVA (0x0)	
0.00 ₪	סה"כ לתשלום	לא כולל מע"מ



27/01/20 תאריך הפקה:
 22/01/20 תאריך קריאה נוכחית:
 23/12/19 תאריך קריאה קודמת:

שם דייר: שמור Q108
 שם אתר: סוהו נתניה

לקוח/ה נכבד/ה, אנו מתכבדים להגיש את חישוב צריכת החשמל לתקופה 22/01/20 - 23/12/19:

שמור 4 - 16092246 (0x0) - Q108

סה"כ לתשלום	מחיר לקוט"ש בא"ג	סה"כ צריכה בקוט"ש	קריאה נוכחית	קריאה קודמת	סוג צריכה	סוג תעריף
			31/12/19	23/12/19	פרטי חשבון עבור תאריכים:	
0.00 ₪	97.73	0.00	0.00	0.00	פסגה	777
0.00 ₪	59.22	0.00	0.00	0.00	גבע	778
0.00 ₪	36.48	0.00	0.00	0.00	שפל	779
			22/01/20	01/01/20	פרטי חשבון עבור תאריכים:	
0.00 ₪	93.10	0.00	0.00	0.00	פסגה	777
0.00 ₪	56.22	0.00	0.00	0.00	גבע	778
0.00 ₪	34.70	0.00	0.00	0.00	שפל	779

סה"כ לדייר:

שיא ביקוש	סה"כ	שפל	גבע	פסגה
	0.00	0.00	0.00	0.00
	0.00 ₪	0.00 ₪	0.00 ₪	0.00 ₪

סה"כ צריכה
 סה"כ לתשלום

0.00 ₪	תשלום קבוע	
0.00 ₪	תשלום עבור גודל חיבור בKVA (0x0)	
0.00 ₪	סה"כ לתשלום	לא כולל מע"מ



27/01/20 תאריך הפקה:
 22/01/20 תאריך קריאה נוכחית:
 23/12/19 תאריך קריאה קודמת:

שם דייר: שמור Q111
 שם אתר: סוהו נתניה

לקוח/ה נכבד/ה, אנו מתכבדים להגיש את חישוב צריכת החשמל לתקופה 22/01/20 - 23/12/19:

שמור 3 - (0x0)16193820 - Q111

סה"כ לתשלום	מחיר לקוט"ש בא"ג	סה"כ צריכה בקוט"ש	קריאה נוכחית	קריאה קודמת	סוג צריכה	סוג תעריף
			31/12/19	23/12/19	פרטי חשבון עבור תאריכים:	
₪ 0.00	97.73	0.00	524.70	524.70	פסגה	777
₪ 0.00	59.22	0.00	153.30	153.30	גבע	778
₪ 0.00	36.48	0.00	192.70	192.70	שפל	779
			22/01/20	01/01/20	פרטי חשבון עבור תאריכים:	
₪ 0.00	93.10	0.00	524.70	524.70	פסגה	777
₪ 0.00	56.22	0.00	153.30	153.30	גבע	778
₪ 0.00	34.70	0.00	192.70	192.70	שפל	779

סה"כ לדייר:

שיא ביקוש	סה"כ	שפל	גבע	פסגה
	0.00	0.00	0.00	0.00
	₪ 0.00	₪ 0.00	₪ 0.00	₪ 0.00

סה"כ צריכה
 סה"כ לתשלום

₪ 0.00	תשלום קבוע	
₪ 0.00	תשלום עבור גודל חיבור בKVA (0x0)	
₪ 0.00	סה"כ לתשלום	לא כולל מע"מ



27/01/20 תאריך הפקה:
 22/01/20 תאריך קריאה נוכחית:
 23/12/19 תאריך קריאה קודמת:

שם דייר: שמור Q112
 שם אתר: סוהו נתניה

לקוח/ה נכבד/ה, אנו מתכבדים להגיש את חישוב צריכת החשמל לתקופה 22/01/20 - 23/12/19:

שמור 4 - (0x0)16193820 - Q112

סה"כ לתשלום	מחיר לקוט"ש בא"ג	סה"כ צריכה בקוט"ש	קריאה נוכחית	קריאה קודמת	סוג צריכה	סוג תעריף
			31/12/19	23/12/19	פרטי חשבון עבור תאריכים:	
0.00 ₪	97.73	0.00	0.00	0.00	פסגה	777
0.00 ₪	59.22	0.00	0.00	0.00	גבע	778
0.00 ₪	36.48	0.00	26.40	26.40	שפל	779
			22/01/20	01/01/20	פרטי חשבון עבור תאריכים:	
0.00 ₪	93.10	0.00	0.00	0.00	פסגה	777
0.00 ₪	56.22	0.00	0.00	0.00	גבע	778
0.00 ₪	34.70	0.00	26.40	26.40	שפל	779

סה"כ לדייר:

שיא ביקוש	סה"כ	שפל	גבע	פסגה
	0.00	0.00	0.00	0.00
	0.00 ₪	0.00 ₪	0.00 ₪	0.00 ₪

סה"כ צריכה
 סה"כ לתשלום

0.00 ₪	תשלום קבוע	
0.00 ₪	תשלום עבור גודל חיבור ב KVA (0x0)	
0.00 ₪	סה"כ לתשלום	לא כולל מע"מ



27/01/20 תאריך הפקה:
 22/01/20 תאריך קריאה נוכחית:
 23/12/19 תאריך קריאה קודמת:

שם דייר: שמור Q114
 שם אתר: סוהו נתניה

לקוח/ה נכבד/ה, אנו מתכבדים להגיש את חישוב צריכת החשמל לתקופה 22/01/20 - 23/12/19:

שמור 2 - (0x0)16092249 - Q114

סה"כ לתשלום	מחיר לקוט"ש בא"ג	סה"כ צריכה בקוט"ש	קריאה נוכחית	קריאה קודמת	סוג צריכה	סוג תעריף
			31/12/19	23/12/19	פרטי חשבון עבור תאריכים:	
₪ 0.00	97.73	0.00	185.00	185.00	פסגה	777
₪ 0.00	59.22	0.00	147.20	147.20	גבע	778
₪ 0.00	36.48	0.00	111.60	111.60	שפל	779
			22/01/20	01/01/20	פרטי חשבון עבור תאריכים:	
₪ 0.00	93.10	0.00	185.00	185.00	פסגה	777
₪ 0.00	56.22	0.00	147.20	147.20	גבע	778
₪ 0.00	34.70	0.00	111.60	111.60	שפל	779

סה"כ לדייר:

שיא ביקוש	סה"כ	שפל	גבע	פסגה
	0.00	0.00	0.00	0.00
	₪ 0.00	₪ 0.00	₪ 0.00	₪ 0.00

סה"כ צריכה
 סה"כ לתשלום

₪ 0.00	תשלום קבוע	
₪ 0.00	תשלום עבור גודל חיבור ב-KVA (0x0)	
₪ 0.00	סה"כ לתשלום	לא כולל מע"מ

התפלגות חיוב בש"ח לפי תעו"ז

הסטוריית צריכה בקוט"ש

פסגה (₪ 0.00)
 גבע (₪ 0.00)
 שפל (₪ 0.00)

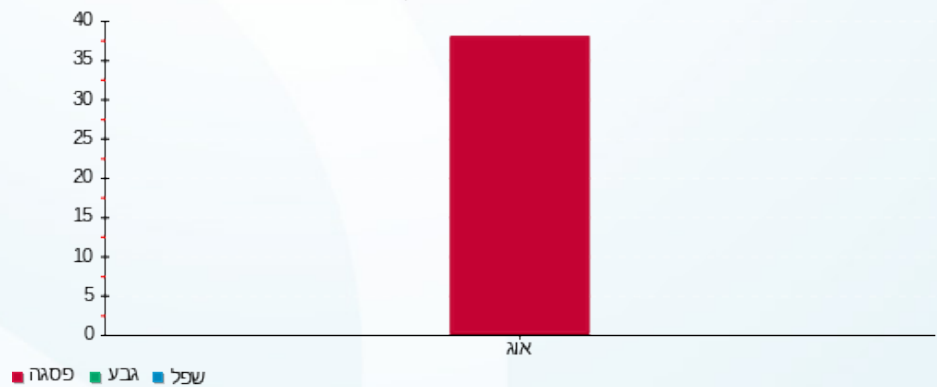



27/01/20 תאריך הפקה:
 22/01/20 תאריך קריאה נוכחית:
 23/12/19 תאריך קריאה קודמת:

שם דייר: שמור Q119
 שם אתר: סוהו נתניה

לקוח/ה נכבד/ה, אנו מתכבדים להגיש את חישוב צריכת החשמל לתקופה 22/01/20 - 23/12/19:

שמור 3 - (0x0)16092247 - Q119

סה"כ לתשלום	מחיר לקוט"ש בא"ג	סה"כ צריכה בקוט"ש	קריאה נוכחית	קריאה קודמת	סוג צריכה	סוג תעריף
			31/12/19	23/12/19	פרטי חשבון עבור תאריכים:	
162.23 ₪	97.73	166.00	503.30	337.30	פסגה	777
44.83 ₪	59.22	75.70	253.40	177.70	גבע	778
207.90 ₪	36.48	569.90	1,390.80	820.90	שפל	779
			22/01/20	01/01/20	פרטי חשבון עבור תאריכים:	
258.45 ₪	93.10	277.60	780.90	503.30	פסגה	777
79.16 ₪	56.22	140.80	394.20	253.40	גבע	778
361.26 ₪	34.70	1,041.10	2,431.90	1,390.80	שפל	779

סה"כ לדייר:

שיא ביקוש	סה"כ	שפל	גבע	פסגה
9.17	2,271.10	1,611.00	216.50	443.60
	1,113.83 ₪	569.16 ₪	123.99 ₪	420.68 ₪

סה"כ צריכה
 סה"כ לתשלום

0.00 ₪	תשלום קבוע	
0.00 ₪	תשלום עבור גודל חיבור בKVA (0x0)	
1,113.83 ₪	סה"כ לתשלום	לא כולל מע"מ

התפלגות חיוב בש"ח לפי תעו"ז

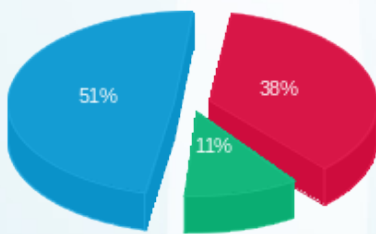

פסגה (420.68 ₪)
 גבע (123.99 ₪)
 שפל (569.16 ₪)

הסטוריית צריכה בקוט"ש

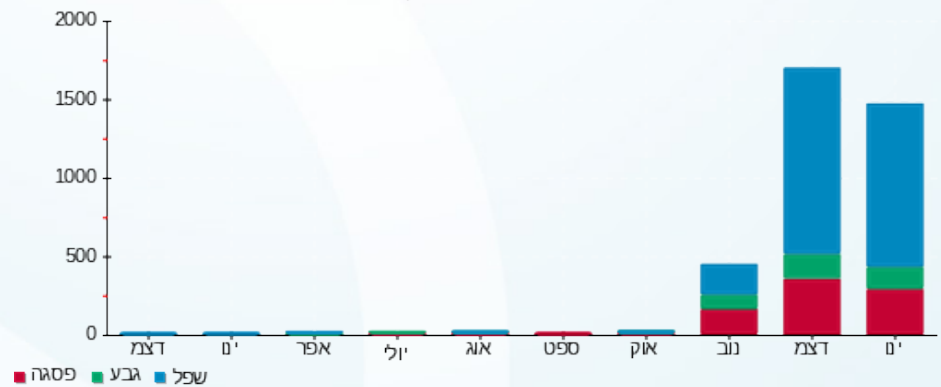



27/01/20 תאריך הפקה:
 22/01/20 תאריך קריאה נוכחית:
 23/12/19 תאריך קריאה קודמת:

שם דייר: שמור Q123
 שם אתר: סוהו נתניה

לקוח/ה נכבד/ה, אנו מתכבדים להגיש את חישוב צריכת החשמל לתקופה 22/01/20 - 23/12/19:

שמור 3 - (0x0)15114166 - Q123

סה"כ לתשלום	מחיר לקוט"ש בא"ג	סה"כ צריכה בקוט"ש	קריאה נוכחית	קריאה קודמת	סוג צריכה	סוג תעריף
			31/12/19	23/12/19	פרטי חשבון עבור תאריכים:	
0.00 ₪	97.73	0.00	0.00	0.00	פסגה	777
0.00 ₪	59.22	0.00	0.00	0.00	גבע	778
0.00 ₪	36.48	0.00	0.00	0.00	שפל	779
			22/01/20	01/01/20	פרטי חשבון עבור תאריכים:	
0.00 ₪	93.10	0.00	0.00	0.00	פסגה	777
0.00 ₪	56.22	0.00	0.00	0.00	גבע	778
0.00 ₪	34.70	0.00	0.00	0.00	שפל	779

סה"כ לדייר:

שיא ביקוש	סה"כ	שפל	גבע	פסגה
	0.00	0.00	0.00	0.00
	0.00 ₪	0.00 ₪	0.00 ₪	0.00 ₪

סה"כ צריכה
 סה"כ לתשלום

0.00 ₪	תשלום קבוע	
0.00 ₪	תשלום עבור גודל חיבור ב KVA (0x0)	
0.00 ₪	סה"כ לתשלום	לא כולל מע"מ



27/01/20 תאריך הפקה:
 22/01/20 תאריך קריאה נוכחית:
 23/12/19 תאריך קריאה קודמת:

שם דייר: שמור Q124
 שם אתר: סוהו נתניה

לקוח/ה נכבד/ה, אנו מתכבדים להגיש את חישוב צריכת החשמל לתקופה 22/01/20 - 23/12/19:

שמור 4 - (0x0)15114166 - Q124

סה"כ לתשלום	מחיר לקוט"ש בא"ג	סה"כ צריכה בקוט"ש	קריאה נוכחית	קריאה קודמת	סוג צריכה	סוג תעריף
			31/12/19	23/12/19	פרטי חשבון עבור תאריכים:	
0.00 ₪	97.73	0.00	0.00	0.00	פסגה	777
0.00 ₪	59.22	0.00	0.00	0.00	גבע	778
0.00 ₪	36.48	0.00	0.00	0.00	שפל	779
			22/01/20	01/01/20	פרטי חשבון עבור תאריכים:	
0.00 ₪	93.10	0.00	0.00	0.00	פסגה	777
0.00 ₪	56.22	0.00	0.00	0.00	גבע	778
0.00 ₪	34.70	0.00	0.00	0.00	שפל	779

סה"כ לדייר:

שיא ביקוש	סה"כ	שפל	גבע	פסגה
	0.00	0.00	0.00	0.00
	0.00 ₪	0.00 ₪	0.00 ₪	0.00 ₪

סה"כ צריכה
 סה"כ לתשלום

0.00 ₪	תשלום קבוע	
0.00 ₪	תשלום עבור גודל חיבור ב KVA (0x0)	
0.00 ₪	סה"כ לתשלום	לא כולל מע"מ

27/01/20 תאריך הפקה:
 22/01/20 תאריך קריאה נוכחית:
 23/12/19 תאריך קריאה קודמת:

שם דייר: שמור Q131
 שם אתר: סוהו נתניה

לקוח/ה נכבד/ה, אנו מתכבדים להגיש את חישוב צריכת החשמל לתקופה 22/01/20 - 23/12/19:

שמור 11 - (0x0)15114166 - Q131

סה"כ לתשלום	מחיר לקוט"ש בא"ג	סה"כ צריכה בקוט"ש	קריאה נוכחית	קריאה קודמת	סוג צריכה	סוג תעריף
			31/12/19	23/12/19	פרטי חשבון עבור תאריכים:	
0.00 ₪	97.73	0.00	0.00	0.00	פסגה	777
0.00 ₪	59.22	0.00	0.00	0.00	גבע	778
0.00 ₪	36.48	0.00	0.00	0.00	שפל	779
			22/01/20	01/01/20	פרטי חשבון עבור תאריכים:	
0.00 ₪	93.10	0.00	0.00	0.00	פסגה	777
0.00 ₪	56.22	0.00	0.00	0.00	גבע	778
0.00 ₪	34.70	0.00	0.00	0.00	שפל	779

סה"כ לדייר:

שיא ביקוש	סה"כ	שפל	גבע	פסגה
	0.00	0.00	0.00	0.00
	0.00 ₪	0.00 ₪	0.00 ₪	0.00 ₪

סה"כ צריכה
 סה"כ לתשלום

0.00 ₪	תשלום קבוע	
0.00 ₪	תשלום עבור גודל חיבור ב KVA (0x0)	
0.00 ₪	סה"כ לתשלום	לא כולל מע"מ

27/01/20 תאריך הפקה:
 22/01/20 תאריך קריאה נוכחית:
 23/12/19 תאריך קריאה קודמת:

שם דייר: שמור Q205
 שם אתר: סוהו נתניה

לקוח/ה נכבד/ה, אנו מתכבדים להגיש את חישוב צריכת החשמל לתקופה 22/01/20 - 23/12/19:

שמור 3 - (0x0)15114165 - Q205

סה"כ לתשלום	מחיר לקוט"ש בא"ג	סה"כ צריכה בקוט"ש	קריאה נוכחית	קריאה קודמת	סוג צריכה	סוג תעריף
			31/12/19	23/12/19	פרטי חשבון עבור תאריכים:	
₪ 0.00	97.73	0.00	2.60	2.60	פסגה	777
₪ 0.00	59.22	0.00	0.80	0.80	גבע	778
₪ 0.00	36.48	0.00	2.10	2.10	שפל	779
			22/01/20	01/01/20	פרטי חשבון עבור תאריכים:	
₪ 0.00	93.10	0.00	2.60	2.60	פסגה	777
₪ 0.00	56.22	0.00	0.80	0.80	גבע	778
₪ 0.00	34.70	0.00	2.10	2.10	שפל	779

סה"כ לדייר:

שיא ביקוש	סה"כ	שפל	גבע	פסגה
	0.00	0.00	0.00	0.00
	₪ 0.00	₪ 0.00	₪ 0.00	₪ 0.00

סה"כ צריכה
 סה"כ לתשלום

₪ 0.00	תשלום קבוע	
₪ 0.00	תשלום עבור גודל חיבור בKVA (0x0)	
₪ 0.00	סה"כ לתשלום	לא כולל מע"מ

27/01/20 תאריך הפקה:
 22/01/20 תאריך קריאה נוכחית:
 23/12/19 תאריך קריאה קודמת:

שם דייר: שמור Q209
 שם אתר: סוהו נתניה

לקוח/ה נכבד/ה, אנו מתכבדים להגיש את חישוב צריכת החשמל לתקופה 22/01/20 - 23/12/19:

שמור 7 - (0x0)15114165 - Q209

סה"כ לתשלום	מחיר לקוט"ש בא"ג	סה"כ צריכה בקוט"ש	קריאה נוכחית	קריאה קודמת	סוג צריכה	סוג תעריף
			31/12/19	23/12/19	פרטי חשבון עבור תאריכים:	
0.00 ₪	97.73	0.00	0.00	0.00	פסגה	777
0.00 ₪	59.22	0.00	0.00	0.00	גבע	778
0.00 ₪	36.48	0.00	4.20	4.20	שפל	779
			22/01/20	01/01/20	פרטי חשבון עבור תאריכים:	
0.00 ₪	93.10	0.00	0.00	0.00	פסגה	777
0.00 ₪	56.22	0.00	0.00	0.00	גבע	778
0.00 ₪	34.70	0.00	4.20	4.20	שפל	779

סה"כ לדייר:

שיא ביקוש	סה"כ	שפל	גבע	פסגה
	0.00	0.00	0.00	0.00
	0.00 ₪	0.00 ₪	0.00 ₪	0.00 ₪

סה"כ צריכה
 סה"כ לתשלום

0.00 ₪	תשלום קבוע	
0.00 ₪	תשלום עבור גודל חיבור בKVA (0x0)	
0.00 ₪	סה"כ לתשלום	לא כולל מע"מ

27/01/20 תאריך הפקה:
 22/01/20 תאריך קריאה נוכחית:
 23/12/19 תאריך קריאה קודמת:

שם דייר: שמור Q210
 שם אתר: סוהו נתניה

לקוח/ה נכבד/ה, אנו מתכבדים להגיש את חישוב צריכת החשמל לתקופה 22/01/20 - 23/12/19:

שמור 8 - (0x0)15114165 - Q210

סה"כ לתשלום	מחיר לקוט"ש בא"ג	סה"כ צריכה בקוט"ש	קריאה נוכחית	קריאה קודמת	סוג צריכה	סוג תעריף
			31/12/19	23/12/19	פרטי חשבון עבור תאריכים:	
₪ 0.00	97.73	0.00	0.00	0.00	פסגה	777
₪ 0.00	59.22	0.00	0.00	0.00	גבע	778
₪ 0.00	36.48	0.00	0.60	0.60	שפל	779
			22/01/20	01/01/20	פרטי חשבון עבור תאריכים:	
₪ 0.00	93.10	0.00	0.00	0.00	פסגה	777
₪ 0.00	56.22	0.00	0.00	0.00	גבע	778
₪ 0.00	34.70	0.00	0.60	0.60	שפל	779

סה"כ לדייר:

שיא ביקוש	סה"כ	שפל	גבע	פסגה
	0.00	0.00	0.00	0.00
	₪ 0.00	₪ 0.00	₪ 0.00	₪ 0.00

סה"כ צריכה
 סה"כ לתשלום

₪ 0.00	תשלום קבוע	
₪ 0.00	תשלום עבור גודל חיבור בKVA (0x0)	
₪ 0.00	סה"כ לתשלום	לא כולל מע"מ

27/01/20 תאריך הפקה:
 22/01/20 תאריך קריאה נוכחית:
 23/12/19 תאריך קריאה קודמת:

שם דייר: שמור Q213
 שם אתר: סוהו נתניה

לקוח/ה נכבד/ה, אנו מתכבדים להגיש את חישוב צריכת החשמל לתקופה 22/01/20 - 23/12/19:

שמור 11 - (0x0)15114165 - Q213

סה"כ לתשלום	מחיר לקוט"ש בא"ג	סה"כ צריכה בקוט"ש	קריאה נוכחית	קריאה קודמת	סוג צריכה	סוג תעריף
			31/12/19	23/12/19	פרטי חשבון עבור תאריכים:	
₪ 0.00	97.73	0.00	281.20	281.20	פסגה	777
₪ 0.00	59.22	0.00	68.50	68.50	גבע	778
₪ 0.00	36.48	0.00	33.80	33.80	שפל	779
			22/01/20	01/01/20	פרטי חשבון עבור תאריכים:	
₪ 0.00	93.10	0.00	281.20	281.20	פסגה	777
₪ 0.00	56.22	0.00	68.50	68.50	גבע	778
₪ 0.00	34.70	0.00	33.80	33.80	שפל	779

סה"כ לדייר:

שיא ביקוש	סה"כ	שפל	גבע	פסגה
	0.00	0.00	0.00	0.00
	₪ 0.00	₪ 0.00	₪ 0.00	₪ 0.00

סה"כ צריכה
 סה"כ לתשלום

₪ 0.00	תשלום קבוע	
₪ 0.00	תשלום עבור גודל חיבור בKVA (0x0)	
₪ 0.00	סה"כ לתשלום	לא כולל מע"מ

27/01/20 תאריך הפקה:
 22/01/20 תאריך קריאה נוכחית:
 23/12/19 תאריך קריאה קודמת:

שם דייר: שמור Q215
 שם אתר: סוהו נתניה

לקוח/ה נכבד/ה, אנו מתכבדים להגיש את חישוב צריכת החשמל לתקופה 22/01/20 - 23/12/19:

שמור 13 - (0x0)15114165 - Q215

סה"כ לתשלום	מחיר לקוט"ש בא"ג	סה"כ צריכה בקוט"ש	קריאה נוכחית	קריאה קודמת	סוג צריכה	סוג תעריף
			31/12/19	23/12/19	פרטי חשבון עבור תאריכים:	
0.00 ₪	97.73	0.00	0.00	0.00	פסגה	777
0.00 ₪	59.22	0.00	0.00	0.00	גבע	778
0.00 ₪	36.48	0.00	1.20	1.20	שפל	779
			22/01/20	01/01/20	פרטי חשבון עבור תאריכים:	
0.00 ₪	93.10	0.00	0.00	0.00	פסגה	777
0.00 ₪	56.22	0.00	0.00	0.00	גבע	778
0.00 ₪	34.70	0.00	1.20	1.20	שפל	779

סה"כ לדייר:

שיא ביקוש	סה"כ	שפל	גבע	פסגה
	0.00	0.00	0.00	0.00
	0.00 ₪	0.00 ₪	0.00 ₪	0.00 ₪

סה"כ צריכה
 סה"כ לתשלום

0.00 ₪	תשלום קבוע	
0.00 ₪	תשלום עבור גודל חיבור בKVA (0x0)	
0.00 ₪	סה"כ לתשלום	לא כולל מע"מ

27/01/20 תאריך הפקה:
 22/01/20 תאריך קריאה נוכחית:
 23/12/19 תאריך קריאה קודמת:

שם דייר: שמור Q217
 שם אתר: סוהו נתניה

לקוח/ה נכבד/ה, אנו מתכבדים להגיש את חישוב צריכת החשמל לתקופה 22/01/20 - 23/12/19:

שמור 1 - (0x0)16092189 - Q217

סה"כ לתשלום	מחיר לקוט"ש בא"ג	סה"כ צריכה בקוט"ש	קריאה נוכחית	קריאה קודמת	סוג צריכה	סוג תעריף
			31/12/19	23/12/19	פרטי חשבון עבור תאריכים:	
0.00 ₪	97.73	0.00	0.00	0.00	פסגה	777
0.00 ₪	59.22	0.00	0.00	0.00	גבע	778
0.00 ₪	36.48	0.00	0.00	0.00	שפל	779
			22/01/20	01/01/20	פרטי חשבון עבור תאריכים:	
0.00 ₪	93.10	0.00	0.00	0.00	פסגה	777
0.00 ₪	56.22	0.00	0.00	0.00	גבע	778
0.00 ₪	34.70	0.00	0.00	0.00	שפל	779

סה"כ לדייר:

שיא ביקוש	סה"כ	שפל	גבע	פסגה
	0.00	0.00	0.00	0.00
	0.00 ₪	0.00 ₪	0.00 ₪	0.00 ₪

סה"כ צריכה
 סה"כ לתשלום

0.00 ₪	תשלום קבוע	
0.00 ₪	תשלום עבור גודל חיבור ב KVA (0x0)	
0.00 ₪	סה"כ לתשלום	לא כולל מע"מ

27/01/20 תאריך הפקה:
 22/01/20 תאריך קריאה נוכחית:
 23/12/19 תאריך קריאה קודמת:

שם דייר: שמור Q301
 שם אתר: סוהו נתניה

לקוח/ה נכבד/ה, אנו מתכבדים להגיש את חישוב צריכת החשמל לתקופה 22/01/20 - 23/12/19:

שמור 15 - (0x0)15114164 - Q301

סה"כ לתשלום	מחיר לקוט"ש בא"ג	סה"כ צריכה בקוט"ש	קריאה נוכחית	קריאה קודמת	סוג צריכה	סוג תעריף
			31/12/19	23/12/19	פרטי חשבון עבור תאריכים:	
0.00 ₪	97.73	0.00	0.00	0.00	פסגה	777
0.00 ₪	59.22	0.00	0.00	0.00	גבע	778
0.00 ₪	36.48	0.00	0.00	0.00	שפל	779
			22/01/20	01/01/20	פרטי חשבון עבור תאריכים:	
0.00 ₪	93.10	0.00	0.00	0.00	פסגה	777
0.00 ₪	56.22	0.00	0.00	0.00	גבע	778
0.00 ₪	34.70	0.00	0.00	0.00	שפל	779

סה"כ לדייר:

שיא ביקוש	סה"כ	שפל	גבע	פסגה
	0.00	0.00	0.00	0.00
	0.00 ₪	0.00 ₪	0.00 ₪	0.00 ₪

סה"כ צריכה
 סה"כ לתשלום

0.00 ₪	תשלום קבוע	
0.00 ₪	תשלום עבור גודל חיבור ב KVA (0x0)	
0.00 ₪	סה"כ לתשלום	לא כולל מע"מ

27/01/20 תאריך הפקה:
 22/01/20 תאריך קריאה נוכחית:
 23/12/19 תאריך קריאה קודמת:

שם דייר: שמור Q302
 שם אתר: סוהו נתניה

לקוח/ה נכבד/ה, אנו מתכבדים להגיש את חישוב צריכת החשמל לתקופה 22/01/20 - 23/12/19:

שמור 1 - 15114164 (0x0) - Q302

סה"כ לתשלום	מחיר לקוט"ש בא"ג	סה"כ צריכה בקוט"ש	קריאה נוכחית	קריאה קודמת	סוג צריכה	סוג תעריף
			31/12/19	23/12/19	פרטי חשבון עבור תאריכים:	
₪ 0.00	97.73	0.00	0.00	0.00	פסגה	777
₪ 0.00	59.22	0.00	0.00	0.00	גבע	778
₪ 0.00	36.48	0.00	1.20	1.20	שפל	779
			22/01/20	01/01/20	פרטי חשבון עבור תאריכים:	
₪ 0.00	93.10	0.00	0.00	0.00	פסגה	777
₪ 0.00	56.22	0.00	0.00	0.00	גבע	778
₪ 0.00	34.70	0.00	1.20	1.20	שפל	779

סה"כ לדייר:

שיא ביקוש	סה"כ	שפל	גבע	פסגה
	0.00	0.00	0.00	0.00
	₪ 0.00	₪ 0.00	₪ 0.00	₪ 0.00

סה"כ צריכה
 סה"כ לתשלום

₪ 0.00	תשלום קבוע	
₪ 0.00	תשלום עבור גודל חיבור ב-KVA (0x0)	
₪ 0.00	סה"כ לתשלום	לא כולל מע"מ

התפלגות חיוב בש"ח לפי תעו"ז

הסטוריית צריכה בקוט"ש

פסגה (₪ 0.00)
 גבע (₪ 0.00)
 שפל (₪ 0.00)

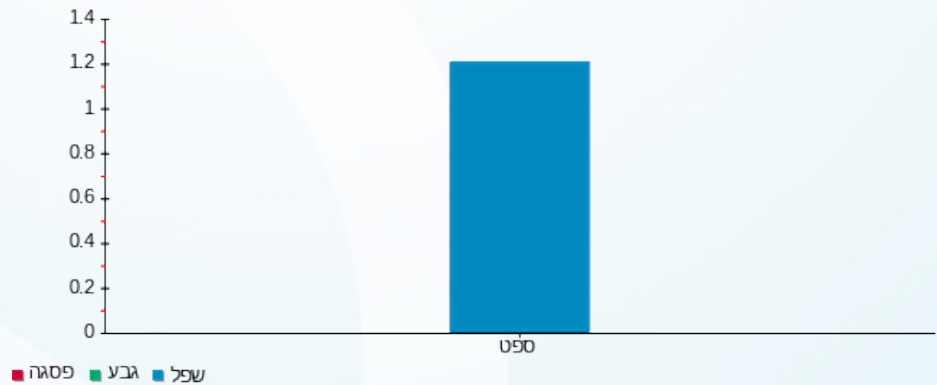



27/01/20 תאריך הפקה:
 22/01/20 תאריך קריאה נוכחית:
 23/12/19 תאריך קריאה קודמת:

שם דייר: שמור Q305
 שם אתר: סוהו נתניה

לקוח/ה נכבד/ה, אנו מתכבדים להגיש את חישוב צריכת החשמל לתקופה 22/01/20 - 23/12/19:

שמור 4 - (0x0)15114164 - Q305

סה"כ לתשלום	מחיר לקוט"ש בא"ג	סה"כ צריכה בקוט"ש	קריאה נוכחית	קריאה קודמת	סוג צריכה	סוג תעריף
			31/12/19	23/12/19	פרטי חשבון עבור תאריכים:	
₪ 0.00	97.73	0.00	0.00	0.00	פסגה	777
₪ 0.00	59.22	0.00	0.00	0.00	גבע	778
₪ 0.00	36.48	0.00	1.20	1.20	שפל	779
			22/01/20	01/01/20	פרטי חשבון עבור תאריכים:	
₪ 0.00	93.10	0.00	0.00	0.00	פסגה	777
₪ 0.00	56.22	0.00	0.00	0.00	גבע	778
₪ 0.00	34.70	0.00	1.20	1.20	שפל	779

סה"כ לדייר:

שיא ביקוש	סה"כ	שפל	גבע	פסגה
	0.00	0.00	0.00	0.00
	₪ 0.00	₪ 0.00	₪ 0.00	₪ 0.00

סה"כ צריכה
 סה"כ לתשלום

₪ 0.00	תשלום קבוע	
₪ 0.00	תשלום עבור גודל חיבור בKVA (0x0)	
₪ 0.00	סה"כ לתשלום	לא כולל מע"מ





27/01/20 תאריך הפקה:
 22/01/20 תאריך קריאה נוכחית:
 23/12/19 תאריך קריאה קודמת:

שם דייר: שמור Q306
 שם אתר: סוהו נתניה

לקוח/ה נכבד/ה, אנו מתכבדים להגיש את חישוב צריכת החשמל לתקופה 22/01/20 - 23/12/19:

שמור 5 - (0x0)15114164 - Q306

סה"כ לתשלום	מחיר לקוט"ש בא"ג	סה"כ צריכה בקוט"ש	קריאה נוכחית	קריאה קודמת	סוג צריכה	סוג תעריף
			31/12/19	23/12/19	פרטי חשבון עבור תאריכים:	
0.00 ₪	97.73	0.00	0.00	0.00	פסגה	777
0.00 ₪	59.22	0.00	0.00	0.00	גבע	778
0.00 ₪	36.48	0.00	1.20	1.20	שפל	779
			22/01/20	01/01/20	פרטי חשבון עבור תאריכים:	
0.00 ₪	93.10	0.00	0.00	0.00	פסגה	777
0.00 ₪	56.22	0.00	0.00	0.00	גבע	778
0.00 ₪	34.70	0.00	1.20	1.20	שפל	779

סה"כ לדייר:

שיא ביקוש	סה"כ	שפל	גבע	פסגה
	0.00	0.00	0.00	0.00
	0.00 ₪	0.00 ₪	0.00 ₪	0.00 ₪

סה"כ צריכה
 סה"כ לתשלום

0.00 ₪	תשלום קבוע	
0.00 ₪	תשלום עבור גודל חיבור בKVA (0x0)	
0.00 ₪	סה"כ לתשלום	לא כולל מע"מ



27/01/20 תאריך הפקה:
 22/01/20 תאריך קריאה נוכחית:
 23/12/19 תאריך קריאה קודמת:

שם דייר: שמור Q312
 שם אתר: סוהו נתניה

לקוח/ה נכבד/ה, אנו מתכבדים להגיש את חישוב צריכת החשמל לתקופה 22/01/20 - 23/12/19:

שמור 11 - (0x0)15114164 - Q312

סה"כ לתשלום	מחיר לקוט"ש בא"ג	סה"כ צריכה בקוט"ש	קריאה נוכחית	קריאה קודמת	סוג צריכה	סוג תעריף
			31/12/19	23/12/19	פרטי חשבון עבור תאריכים:	
0.00 ₪	97.73	0.00	0.40	0.40	פסגה	777
0.00 ₪	59.22	0.00	0.00	0.00	גבע	778
0.00 ₪	36.48	0.00	1.20	1.20	שפל	779
			22/01/20	01/01/20	פרטי חשבון עבור תאריכים:	
0.00 ₪	93.10	0.00	0.40	0.40	פסגה	777
0.00 ₪	56.22	0.00	0.00	0.00	גבע	778
0.00 ₪	34.70	0.00	1.20	1.20	שפל	779

סה"כ לדייר:

שיא ביקוש	סה"כ	שפל	גבע	פסגה
	0.00	0.00	0.00	0.00
	0.00 ₪	0.00 ₪	0.00 ₪	0.00 ₪

סה"כ צריכה
 סה"כ לתשלום

0.00 ₪	תשלום קבוע	
0.00 ₪	תשלום עבור גודל חיבור ב-KVA (0x0)	
0.00 ₪	סה"כ לתשלום	לא כולל מע"מ

התפלגות חיוב בש"ח לפי תעו"ז

הסטוריית צריכה בקוט"ש

פסגה (0.00 ₪)
 גבע (0.00 ₪)
 שפל (0.00 ₪)

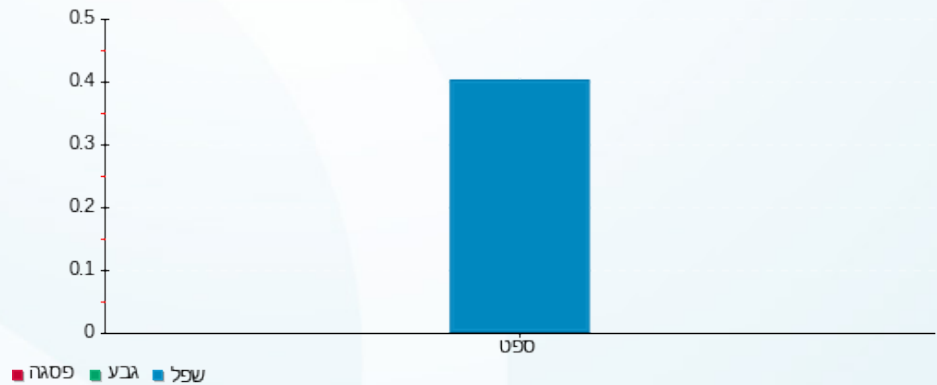

27/01/20 תאריך הפקדה:
 22/01/20 תאריך קריאה נוכחית:
 23/12/19 תאריך קריאה קודמת:

שם דייר: שמור Q313
 שם אתר: סוהו נתניה

לקוח/ה נכבד/ה, אנו מתכבדים להגיש את חישוב צריכת החשמל לתקופה 22/01/20 - 23/12/19:

שמור 13 - (0x0)15114164 - Q313

סה"כ לתשלום	מחיר לקוט"ש בא"ג	סה"כ צריכה בקוט"ש	קריאה נוכחית	קריאה קודמת	סוג צריכה	סוג תעריף
			31/12/19	23/12/19	פרטי חשבון עבור תאריכים:	
₪ 0.00	97.73	0.00	0.00	0.00	פסגה	777
₪ 0.00	59.22	0.00	0.00	0.00	גבע	778
₪ 0.00	36.48	0.00	0.60	0.60	שפל	779
			22/01/20	01/01/20	פרטי חשבון עבור תאריכים:	
₪ 0.00	93.10	0.00	0.00	0.00	פסגה	777
₪ 0.00	56.22	0.00	0.00	0.00	גבע	778
₪ 0.00	34.70	0.00	0.60	0.60	שפל	779

סה"כ לדייר:

שיא ביקוש	סה"כ	שפל	גבע	פסגה
	0.00	0.00	0.00	0.00
	₪ 0.00	₪ 0.00	₪ 0.00	₪ 0.00

סה"כ צריכה
 סה"כ לתשלום

₪ 0.00	תשלום קבוע	
₪ 0.00	תשלום עבור גודל חיבור ב-KVA (0x0)	
₪ 0.00	סה"כ לתשלום	לא כולל מע"מ

התפלגות חיוב בש"ח לפי תעו"ז

הסטוריית צריכה בקוט"ש

פסגה (₪ 0.00)
 גבע (₪ 0.00)
 שפל (₪ 0.00)

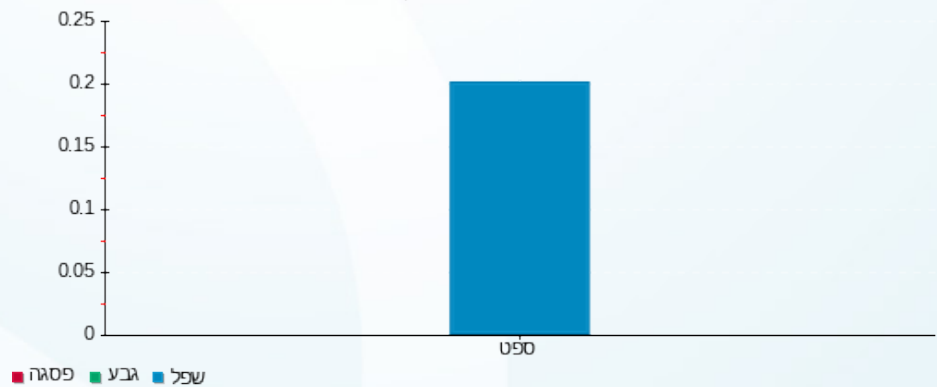

27/01/20 תאריך הפקה:
 22/01/20 תאריך קריאה נוכחית:
 23/12/19 תאריך קריאה קודמת:

שם דייר: שמור Q314
 שם אתר: סוהו נתניה

לקוח/ה נכבד/ה, אנו מתכבדים להגיש את חישוב צריכת החשמל לתקופה 22/01/20 - 23/12/19:

שמור 14 - (0x0)15114164 - Q314

סה"כ לתשלום	מחיר לקוט"ש בא"ג	סה"כ צריכה בקוט"ש	קריאה נוכחית	קריאה קודמת	סוג צריכה	סוג תעריף
			31/12/19	23/12/19	פרטי חשבון עבור תאריכים:	
0.00 ₪	97.73	0.00	0.00	0.00	פסגה	777
0.00 ₪	59.22	0.00	0.00	0.00	גבע	778
0.00 ₪	36.48	0.00	0.60	0.60	שפל	779
			22/01/20	01/01/20	פרטי חשבון עבור תאריכים:	
0.00 ₪	93.10	0.00	0.00	0.00	פסגה	777
0.00 ₪	56.22	0.00	0.00	0.00	גבע	778
0.00 ₪	34.70	0.00	0.60	0.60	שפל	779

סה"כ לדייר:

שיא ביקוש	סה"כ	שפל	גבע	פסגה
	0.00	0.00	0.00	0.00
	0.00 ₪	0.00 ₪	0.00 ₪	0.00 ₪

סה"כ צריכה
 סה"כ לתשלום

0.00 ₪	תשלום קבוע	
0.00 ₪	תשלום עבור גודל חיבור ב KVA (0x0)	
0.00 ₪	סה"כ לתשלום	לא כולל מע"מ

27/01/20 תאריך הפקה:
 22/01/20 תאריך קריאה נוכחית:
 23/12/19 תאריך קריאה קודמת:

שם דייר: שמור Q316
 שם אתר: סוהו נתניה

לקוח/ה נכבד/ה, אנו מתכבדים להגיש את חישוב צריכת החשמל לתקופה 22/01/20 - 23/12/19:

שמור 12 - (0x0)15114164 - Q316

סה"כ לתשלום	מחיר לקוט"ש בא"ג	סה"כ צריכה בקוט"ש	קריאה נוכחית	קריאה קודמת	סוג צריכה	סוג תעריף
			31/12/19	23/12/19	פרטי חשבון עבור תאריכים:	
₪ 0.00	97.73	0.00	0.00	0.00	פסגה	777
₪ 0.00	59.22	0.00	0.00	0.00	גבע	778
₪ 0.00	36.48	0.00	0.60	0.60	שפל	779
			22/01/20	01/01/20	פרטי חשבון עבור תאריכים:	
₪ 0.00	93.10	0.00	0.00	0.00	פסגה	777
₪ 0.00	56.22	0.00	0.00	0.00	גבע	778
₪ 0.00	34.70	0.00	0.60	0.60	שפל	779

סה"כ לדייר:

שיא ביקוש	סה"כ	שפל	גבע	פסגה
	0.00	0.00	0.00	0.00
	₪ 0.00	₪ 0.00	₪ 0.00	₪ 0.00

סה"כ צריכה
 סה"כ לתשלום

₪ 0.00	תשלום קבוע	
₪ 0.00	תשלום עבור גודל חיבור בKVA (0x0)	
₪ 0.00	סה"כ לתשלום	לא כולל מע"מ

27/01/20 תאריך הפקה:
 22/01/20 תאריך קריאה נוכחית:
 23/12/19 תאריך קריאה קודמת:

שם דייר: שגאי 1
 שם אתר: סוהו נתניה

לקוח/ה נכבד/ה, אנו מתכבדים להגיש את חישוב צריכת החשמל לתקופה 22/01/20 - 23/12/19:

שגאי 1 - 17312683 (0x0)

סה"כ לתשלום	מחיר לקוט"ש בא"ג	סה"כ צריכה בקוט"ש	קריאה נוכחית	קריאה קודמת	סוג צריכה	סוג תעריף
			31/12/19	23/12/19	פרטי חשבון עבור תאריכים:	
11,463.73 ₪	97.73	11,730.00	1,057,655.20	1,045,925.20	פסגה	777
1,542.56 ₪	59.22	2,604.80	460,214.50	457,609.70	גבע	778
10,105.98 ₪	36.48	27,702.80	948,558.50	920,855.70	שפל	779
			22/01/20	01/01/20	פרטי חשבון עבור תאריכים:	
30,465.09 ₪	93.10	32,722.98	1,090,378.18	1,057,655.20	פסגה	777
4,641.61 ₪	56.22	8,256.16	468,470.66	460,214.50	גבע	778
28,456.99 ₪	34.70	82,008.61	1,030,567.11	948,558.50	שפל	779

סה"כ לדייר:

שיא ביקוש	סה"כ	שפל	גבע	פסגה	סה"כ צריכה
629.76	165,025.34	109,711.41	10,860.96	44,452.98	סה"כ לתשלום
	86,675.96 ₪	38,562.97 ₪	6,184.18 ₪	41,928.82 ₪	

0.00 ₪	תשלום קבוע	
0.00 ₪	תשלום עבור גודל חיבור בKVA (0x0)	
86,675.96 ₪	סה"כ לתשלום	לא כולל מע"מ

התפלגות חיוב בש"ח לפי תעו"ז

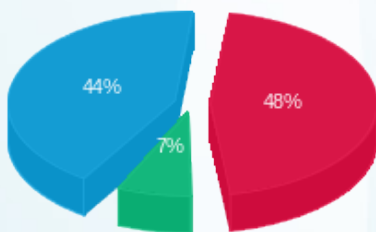

פסגה (41,928.82 ₪) 7%
 גבע (6,184.18 ₪) 44%
 שפל (38,562.97 ₪) 48%

הסטוריית צריכה בקוט"ש

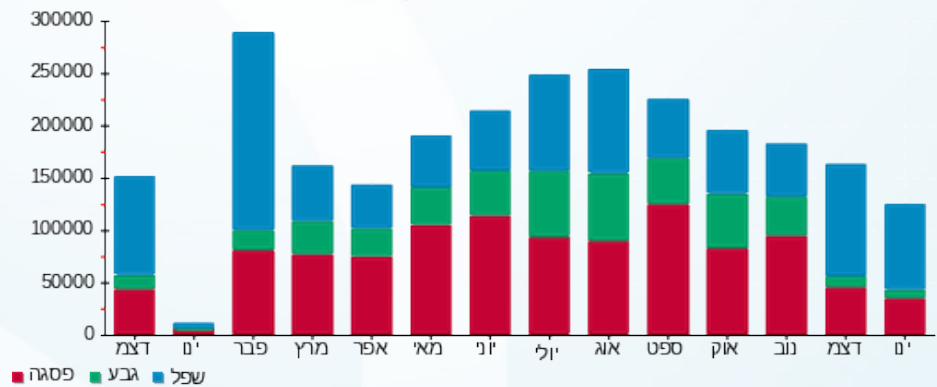



27/01/20 תאריך הפקה:
 22/01/20 תאריך קריאה נוכחית:
 23/12/19 תאריך קריאה קודמת:

שם דייר: שגאי 2
 שם אתר: סוהו נתניה

לקוח/ה נכבד/ה, אנו מתכבדים להגיש את חישוב צריכת החשמל לתקופה 22/01/20 - 23/12/19:

שגאי 2 - 1 - 17313031(0x0)

סוג תעריף	סוג צריכה	קריאה קודמת	קריאה נוכחית	סה"כ צריכה בקוט"ש	מחיר לקוט"ש בא"ג	סה"כ לתשלום
פרטי חשבון עבור תאריכים:						
		23/12/19	31/12/19			
777	פסגה	819,420.30	826,677.10	7,256.80	97.73	7,092.07 ₪
778	גבע	372,672.70	374,383.10	1,710.40	59.22	1,012.90 ₪
779	שפל	765,697.30	783,020.90	17,323.60	36.48	6,319.65 ₪
פרטי חשבון עבור תאריכים:						
		01/01/20	22/01/20			
777	פסגה	826,677.10	844,781.34	18,104.24	93.10	16,855.05 ₪
778	גבע	374,383.10	379,948.40	5,565.30	56.22	3,128.81 ₪
779	שפל	783,020.90	831,874.28	48,853.38	34.70	16,952.12 ₪

סה"כ לדייר:

שיא ביקוש	פסגה	גבע	שפל	סה"כ
519.04	25,361.04	7,275.70	66,176.98	98,813.71
	23,947.12 ₪	4,141.71 ₪	23,271.77 ₪	51,360.60 ₪

סה"כ צריכה
 סה"כ לתשלום

0.00 ₪	תשלום קבוע	
0.00 ₪	תשלום עבור גודל חיבור בKVA (0x0)	
51,360.60 ₪	סה"כ לתשלום	לא כולל מע"מ

התפלגות חיוב בש"ח לפי תעו"ז

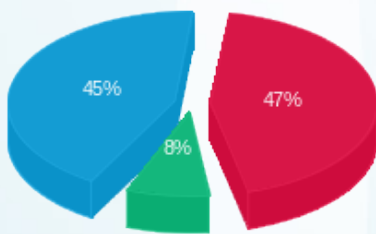

פסגה (23,947.12 ₪) 8%
 גבע (4,141.71 ₪) 45%
 שפל (23,271.77 ₪) 47%

הסטוריית צריכה בקוט"ש

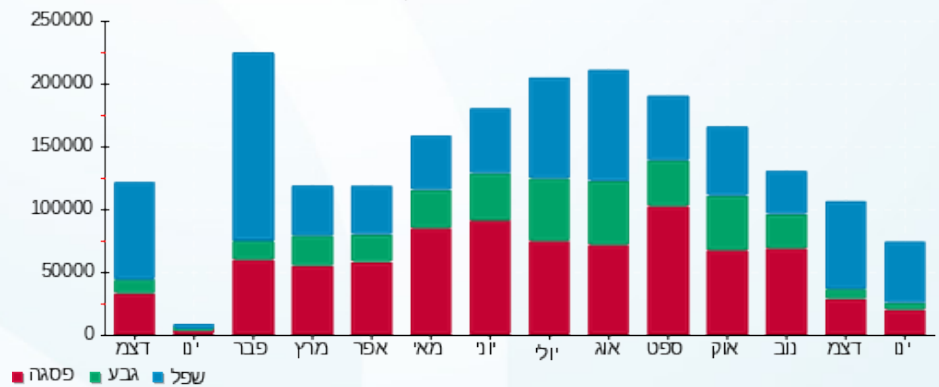

27/01/20 תאריך הפקה:
 22/01/20 תאריך קריאה נוכחית:
 23/12/19 תאריך קריאה קודמת:

שם דייר: שגאי 3
 שם אתר: סוהו נתניה

לקוח/ה נכבד/ה, אנו מתכבדים להגיש את חישוב צריכת החשמל לתקופה 22/01/20 - 23/12/19:

שגאי 3 - 1 - 17312684 (0x0)

סה"כ לתשלום	מחיר לקוט"ש בא"ג	סה"כ צריכה בקוט"ש	קריאה נוכחית	קריאה קודמת	סוג צריכה	סוג תעריף
			31/12/19	23/12/19	פרטי חשבון עבור תאריכים:	
₪ 4,155.35	87.18	4,766.40	527,139.30	522,372.90	פסגה	777
₪ 468.42	51.52	909.20	166,564.00	165,654.80	גבע	778
₪ 3,489.84	29.72	11,742.40	275,767.60	264,025.20	שפל	779
			22/01/20	01/01/20	פרטי חשבון עבור תאריכים:	
₪ 11,945.41	81.81	14,601.40	541,740.70	527,139.30	פסגה	777
₪ 1,167.37	48.04	2,430.00	168,994.00	166,564.00	גבע	778
₪ 9,643.57	27.45	35,131.40	310,899.00	275,767.60	שפל	779

סה"כ לדייר:

שיא ביקוש	סה"כ	שפל	גבע	פסגה
856.32	69,580.80	46,873.80	3,339.20	19,367.80
	₪ 30,869.96	₪ 13,133.41	₪ 1,635.79	₪ 16,100.75

סה"כ צריכה
 סה"כ לתשלום

₪ 0.00	תשלום קבוע	
₪ 0.00	תשלום עבור גודל חיבור בKVA (0x0)	
₪ 30,869.96	סה"כ לתשלום	לא כולל מע"מ

התפלגות חיוב בש"ח לפי תעו"ז

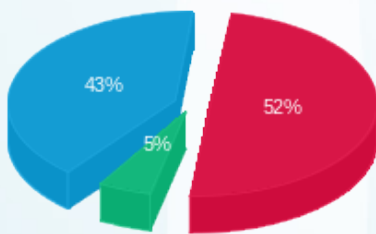

פסגה (₪ 16,100.75) 5%
 גבע (₪ 1,635.79)
 שפל (₪ 13,133.41) 43%

הסטוריית צריכה בקוט"ש

