

28/01/20 תאריך הפקה:
 20/01/20 תאריך קריאה נוכחית:
 26/11/19 תאריך קריאה קודמת:

שם דייר: דירה 01
 שם אתר: בית כרמל

לקוח/ה נכבד/ה, אנו מתכבדים להגיש את חישוב צריכת החשמל לתקופה 20/01/20 - 26/11/19:

דירה 01 - 5 - 00025208

סוג תעריף	סוג צריכה	קריאה קודמת	קריאה נוכחית	סה"כ צריכה בקוט"ש	מחיר לקוט"ש בא"ג	סה"כ לתשלום
פרטי חשבון עבור תאריכים:		26/11/19	31/12/19			
517		31,062.75	31,271.52	208.76	49.32	102.96 ₪
פרטי חשבון עבור תאריכים:		01/01/20	20/01/20			
517		31,271.52	31,409.93	138.41	46.90	64.92 ₪

ציבורי+מ"א

סוג תעריף	סוג צריכה	קריאה קודמת	קריאה נוכחית	סה"כ צריכה בקוט"ש	מחיר לקוט"ש בא"ג	סה"כ לתשלום
פרטי חשבון עבור תאריכים:		26/11/19	31/12/19			
517				16.30		8.04 ₪
פרטי חשבון עבור תאריכים:		01/01/20	20/01/20			
517				27.56		12.92 ₪

תוספת קבועה

סה"כ לתשלום	הערה
28.00 ₪	עלות הפקת חשבון חודשי

סה"כ לדייר:

שיא ביקוש	סה"כ
7.37	391.04
	188.84 ₪

35.56 ₪	תשלום קבוע	
0.00 ₪	תשלום עבור גודל חיבור בKVA (0x0)	
252.40 ₪	סה"כ לתשלום	לא כולל מע"מ

28/01/20 תאריך הפקה:
 20/01/20 תאריך קריאה נוכחית:
 26/11/19 תאריך קריאה קודמת:

שם דייר: דירה 02
 שם אתר: בית כרמל

לקוח/ה נכבד/ה, אנו מתכבדים להגיש את חישוב צריכת החשמל לתקופה 20/01/20 - 26/11/19:

דירה 02 - 6 - 00025208

סוג תעריף	סוג צריכה	קריאה קודמת	קריאה נוכחית	סה"כ צריכה בקוט"ש	מחיר לקוט"ש בא"ג	סה"כ לתשלום
פרטי חשבון עבור תאריכים:						
517		26/11/19	31/12/19	182.35	49.32	89.93 ₪
פרטי חשבון עבור תאריכים:						
517		01/01/20	20/01/20	122.40	46.90	57.41 ₪

ציבורי+מ"א

סוג תעריף	סוג צריכה	קריאה קודמת	קריאה נוכחית	סה"כ צריכה בקוט"ש	מחיר לקוט"ש בא"ג	סה"כ לתשלום
פרטי חשבון עבור תאריכים:						
517		26/11/19	31/12/19	15.72		7.75 ₪
פרטי חשבון עבור תאריכים:						
517		01/01/20	20/01/20	21.43		10.05 ₪

תוספת קבועה

הערה	סה"כ לתשלום
עלות הפקת חשבון חודשי	28.00 ₪

סה"כ לדייר:

שיא ביקוש	סה"כ
7.80	341.90
	165.15 ₪

35.56 ₪	תשלום קבוע	
0.00 ₪	תשלום עבור גודל חיבור בKVA (0x0)	
228.71 ₪	סה"כ לתשלום	לא כולל מע"מ

28/01/20 תאריך הפקה:
 20/01/20 תאריך קריאה נוכחית:
 26/11/19 תאריך קריאה קודמת:

שם דייר: דירה 10
 שם אתר: בית כרמל

לקוח/ה נכבד/ה, אנו מתכבדים להגיש את חישוב צריכת החשמל לתקופה 20/01/20 - 26/11/19:

דירה 10 - 2 - 00025208

סוג תעריף	סוג צריכה	קריאה קודמת	קריאה נוכחית	סה"כ צריכה בקוט"ש	מחיר לקוט"ש בא"ג	סה"כ לתשלום
פרטי חשבון עבור תאריכים:						
517		26/11/19	31/12/19	141.98	49.32	70.03 ₪
פרטי חשבון עבור תאריכים:						
517		01/01/20	20/01/20	5.38	46.90	2.52 ₪

ציבורי+מ"א

סוג תעריף	סוג צריכה	קריאה קודמת	קריאה נוכחית	סה"כ צריכה בקוט"ש	מחיר לקוט"ש בא"ג	סה"כ לתשלום
פרטי חשבון עבור תאריכים:						
517		26/11/19	31/12/19	12.93		6.38 ₪
פרטי חשבון עבור תאריכים:						
517		01/01/20	20/01/20	1.06		0.50 ₪

תוספת קבועה

סה"כ לתשלום	הערה
28.00 ₪	עלות הפקת חשבון חודשי

סה"כ לדייר:

שיא ביקוש	סה"כ
3.36	161.35
	79.42 ₪

35.56 ₪	תשלום קבוע	
0.00 ₪	תשלום עבור גודל חיבור בKVA (0x0)	
142.98 ₪	סה"כ לתשלום	לא כולל מע"מ

28/01/20 תאריך הפקה:
 20/01/20 תאריך קריאה נוכחית:
 26/11/19 תאריך קריאה קודמת:

שם דייר: דירה 11
 שם אתר: בית כרמל

לקוח/ה נכבד/ה, אנו מתכבדים להגיש את חישוב צריכת החשמל לתקופה 20/01/20 - 26/11/19:

דירה 11 - 3 - 00025208

סוג תעריף	סוג צריכה	קריאה קודמת	קריאה נוכחית	סה"כ צריכה בקוט"ש	מחיר לקוט"ש בא"ג	סה"כ לתשלום
פרטי חשבון עבור תאריכים:						
517		26/11/19	31/12/19	270.61	49.32	133.46 ₪
פרטי חשבון עבור תאריכים:						
517		01/01/20	20/01/20	161.56	46.90	75.77 ₪

ציבורי+מ"א

סוג תעריף	סוג צריכה	קריאה קודמת	קריאה נוכחית	סה"כ צריכה בקוט"ש	מחיר לקוט"ש בא"ג	סה"כ לתשלום
פרטי חשבון עבור תאריכים:						
517		26/11/19	31/12/19	21.93		10.82 ₪
פרטי חשבון עבור תאריכים:						
517		01/01/20	20/01/20	32.20		15.10 ₪

תוספת קבועה

סה"כ לתשלום	הערה
28.00 ₪	עלות הפקת חשבון חודשי

סה"כ לדייר:

שיא ביקוש	סה"כ
7.73	486.29
	235.15 ₪

35.56 ₪	תשלום קבוע	
0.00 ₪	תשלום עבור גודל חיבור בKVA (0x0)	
298.71 ₪	סה"כ לתשלום	לא כולל מע"מ

28/01/20 תאריך הפקדה:
 20/01/20 תאריך קריאה נוכחית:
 26/11/19 תאריך קריאה קודמת:

שם דייר: דירה 12
 שם אתר: בית כרמל

לקוח/ה נכבד/ה, אנו מתכבדים להגיש את חישוב צריכת החשמל לתקופה 20/01/20 - 26/11/19:

דירה 12 - 4 - 00025208

סוג תעריף	סוג צריכה	קריאה קודמת	קריאה נוכחית	סה"כ צריכה בקוט"ש	מחיר לקוט"ש בא"ג	סה"כ לתשלום
פרטי חשבון עבור תאריכים:						
517		26/11/19	31/12/19	175.48	49.32	86.55 ₪
פרטי חשבון עבור תאריכים:						
517		01/01/20	20/01/20	108.20	46.90	50.75 ₪

ציבורי+מ"א

סוג תעריף	סוג צריכה	קריאה קודמת	קריאה נוכחית	סה"כ צריכה בקוט"ש	מחיר לקוט"ש בא"ג	סה"כ לתשלום
פרטי חשבון עבור תאריכים:						
517		26/11/19	31/12/19	15.33		7.56 ₪
פרטי חשבון עבור תאריכים:						
517		01/01/20	20/01/20	20.00		9.38 ₪

תוספת קבועה

סה"כ לתשלום	הערה
28.00 ₪	עלות הפקת חשבון חודשי

סה"כ לדייר:

שיא ביקוש	סה"כ
8.92	319.00
	154.23 ₪

35.56 ₪	תשלום קבוע	
0.00 ₪	תשלום עבור גודל חיבור בKVA (0x0)	
217.79 ₪	סה"כ לתשלום	לא כולל מע"מ

28/01/20 תאריך הפקה:
 20/01/20 תאריך קריאה נוכחית:
 26/11/19 תאריך קריאה קודמת:

שם דייר: דירה 21
 שם אתר: בית כרמל

לקוח/ה נכבד/ה, אנו מתכבדים להגיש את חישוב צריכת החשמל לתקופה 20/01/20 - 26/11/19:

דירה 21 - 2 - 00024967

סוג תעריף	סוג צריכה	קריאה קודמת	קריאה נוכחית	סה"כ צריכה בקוט"ש	מחיר לקוט"ש בא"ג	סה"כ לתשלום
פרטי חשבון עבור תאריכים:		26/11/19	31/12/19			
517		22,695.57	22,754.14	58.57	49.32	28.89 ₪
פרטי חשבון עבור תאריכים:		01/01/20	20/01/20			
517		22,754.14	22,785.86	31.72	46.90	14.88 ₪

ציבורי+מ"א

סוג תעריף	סוג צריכה	קריאה קודמת	קריאה נוכחית	סה"כ צריכה בקוט"ש	מחיר לקוט"ש בא"ג	סה"כ לתשלום
פרטי חשבון עבור תאריכים:		26/11/19	31/12/19			
517				4.67		2.30 ₪
פרטי חשבון עבור תאריכים:		01/01/20	20/01/20			
517				6.24		2.92 ₪

תוספת קבועה

סה"כ לתשלום	הערה
28.00 ₪	עלות הפקת חשבון חודשי

סה"כ לדייר:

שיא ביקוש	סה"כ
1.73	101.20
	48.99 ₪

35.56 ₪	תשלום קבוע	
0.00 ₪	תשלום עבור גודל חיבור ב-KVA (0x0)	
112.55 ₪	סה"כ לתשלום	לא כולל מע"מ

28/01/20 תאריך הפקה:
 20/01/20 תאריך קריאה נוכחית:
 26/11/19 תאריך קריאה קודמת:

שם דייר: דירה 22
 שם אתר: בית כרמל

לקוח/ה נכבד/ה, אנו מתכבדים להגיש את חישוב צריכת החשמל לתקופה 20/01/20 - 26/11/19:

דירה 22 - 3 - 00024967

סוג תעריף	סוג צריכה	קריאה קודמת	קריאה נוכחית	סה"כ צריכה בקוט"ש	מחיר לקוט"ש בא"ג	סה"כ לתשלום
פרטי חשבון עבור תאריכים:						
517		26/11/19	31/12/19	212.82	49.32	104.96 ₪
פרטי חשבון עבור תאריכים:						
517		01/01/20	20/01/20	126.02	46.90	59.10 ₪

ציבורי+מ"א

סוג תעריף	סוג צריכה	קריאה קודמת	קריאה נוכחית	סה"כ צריכה בקוט"ש	מחיר לקוט"ש בא"ג	סה"כ לתשלום
פרטי חשבון עבור תאריכים:						
517		26/11/19	31/12/19	17.78		8.77 ₪
פרטי חשבון עבור תאריכים:						
517		01/01/20	20/01/20	24.52		11.50 ₪

תוספת קבועה

סה"כ לתשלום	הערה
28.00 ₪	עלות הפקת חשבון חודשי

סה"כ לדייר:

שיא ביקוש	סה"כ
7.69	381.14
	184.34 ₪

35.56 ₪	תשלום קבוע	
0.00 ₪	תשלום עבור גודל חיבור בKVA (0x0)	
247.90 ₪	סה"כ לתשלום	לא כולל מע"מ

28/01/20 תאריך הפקה:
 20/01/20 תאריך קריאה נוכחית:
 26/11/19 תאריך קריאה קודמת:

שם דייר: דירה 23
 שם אתר: בית כרמל

לקוח/ה נכבד/ה, אנו מתכבדים להגיש את חישוב צריכת החשמל לתקופה 20/01/20 - 26/11/19:

דירה 23 - 4 - 00024967

סוג תעריף	סוג צריכה	קריאה קודמת	קריאה נוכחית	סה"כ צריכה בקוט"ש	מחיר לקוט"ש בא"ג	סה"כ לתשלום
פרטי חשבון עבור תאריכים:						
517		26/11/19	31/12/19	86.67	49.32	42.75 ₪
פרטי חשבון עבור תאריכים:						
517		01/01/20	20/01/20	57.46	46.90	26.95 ₪

ציבורי+מ"א

סוג תעריף	סוג צריכה	קריאה קודמת	קריאה נוכחית	סה"כ צריכה בקוט"ש	מחיר לקוט"ש בא"ג	סה"כ לתשלום
פרטי חשבון עבור תאריכים:						
517		26/11/19	31/12/19	7.24		3.57 ₪
פרטי חשבון עבור תאריכים:						
517		01/01/20	20/01/20	11.07		5.19 ₪

תוספת קבועה

סה"כ לתשלום	הערה
28.00 ₪	עלות הפקת חשבון חודשי

סה"כ לדייר:

שיא ביקוש	סה"כ
8.97	162.44
	78.46 ₪

35.56 ₪	תשלום קבוע	
0.00 ₪	תשלום עבור גודל חיבור בKVA (0x0)	
142.02 ₪	סה"כ לתשלום	לא כולל מע"מ

28/01/20 תאריך הפקה:
 20/01/20 תאריך קריאה נוכחית:
 26/11/19 תאריך קריאה קודמת:

שם דייר: דירה 24
 שם אתר: בית כרמל

לקוח/ה נכבד/ה, אנו מתכבדים להגיש את חישוב צריכת החשמל לתקופה 20/01/20 - 26/11/19:

דירה 24 - 5 - 00024967

סוג תעריף	סוג צריכה	קריאה קודמת	קריאה נוכחית	סה"כ צריכה בקוט"ש	מחיר לקוט"ש בא"ג	סה"כ לתשלום
פרטי חשבון עבור תאריכים:		26/11/19	31/12/19			
517		22,204.05	22,312.50	108.45	49.32	53.49 ₪
פרטי חשבון עבור תאריכים:		01/01/20	20/01/20			
517		22,312.50	22,383.32	70.82	46.90	33.22 ₪

ציבורי+מ"א

סוג תעריף	סוג צריכה	קריאה קודמת	קריאה נוכחית	סה"כ צריכה בקוט"ש	מחיר לקוט"ש בא"ג	סה"כ לתשלום
פרטי חשבון עבור תאריכים:		26/11/19	31/12/19			
517				8.22		4.06 ₪
פרטי חשבון עבור תאריכים:		01/01/20	20/01/20			
517				14.45		6.78 ₪

תוספת קבועה

סה"כ לתשלום	הערה
28.00 ₪	עלות הפקת חשבון חודשי

סה"כ לדייר:

שיא ביקוש	סה"כ
6.45	201.95
	97.54 ₪

35.56 ₪	תשלום קבוע	
0.00 ₪	תשלום עבור גודל חיבור בKVA (0x0)	
161.10 ₪	סה"כ לתשלום	לא כולל מע"מ

28/01/20 תאריך הפקה:
 20/01/20 תאריך קריאה נוכחית:
 26/11/19 תאריך קריאה קודמת:

שם דייר: דירה 25
 שם אתר: בית כרמל

לקוח/ה נכבד/ה, אנו מתכבדים להגיש את חישוב צריכת החשמל לתקופה 20/01/20 - 26/11/19:

דירה 25 - 6 - 00024967

סוג תעריף	סוג צריכה	קריאה קודמת	קריאה נוכחית	סה"כ צריכה בקוט"ש	מחיר לקוט"ש בא"ג	סה"כ לתשלום
פרטי חשבון עבור תאריכים:						
517		26/11/19	31/12/19	28.75	49.32	14.18 ₪
פרטי חשבון עבור תאריכים:						
517		01/01/20	20/01/20	16.09	46.90	7.55 ₪

ציבורי+מ"א

סוג תעריף	סוג צריכה	קריאה קודמת	קריאה נוכחית	סה"כ צריכה בקוט"ש	מחיר לקוט"ש בא"ג	סה"כ לתשלום
פרטי חשבון עבור תאריכים:						
517		26/11/19	31/12/19	2.92		1.44 ₪
פרטי חשבון עבור תאריכים:						
517		01/01/20	20/01/20	2.65		1.24 ₪

תוספת קבועה

הערה	סה"כ לתשלום
עלות הפקת חשבון חודשי	28.00 ₪

סה"כ לדייר:

שיא ביקוש	סה"כ
4.87	50.41
	24.41 ₪

35.56 ₪	תשלום קבוע	
0.00 ₪	תשלום עבור גודל חיבור בKVA (0x0)	
87.97 ₪	סה"כ לתשלום	לא כולל מע"מ



28/01/20 תאריך הפקה:
 20/01/20 תאריך קריאה נוכחית:
 26/11/19 תאריך קריאה קודמת:

שם דייר: דירה 26
שם אתר: בית כרמל
 תאריך כניסה: 01/01/20

לקוח/ה נכבד/ה, אנו מתכבדים להגיש את חישוב צריכת החשמל לתקופה 20/01/20 - 01/01/20:

דירה 26 - 7 - 00024967

סוג תעריף	סוג צריכה	קריאה קודמת	קריאה נוכחית	סה"כ צריכה בקוט"ש	מחיר לקוט"ש בא"ג	סה"כ לתשלום
פרטי חשבון עבור תאריכים:		01/01/20	20/01/20			
517		43,115.97	43,261.91	145.94	46.90	68.44 ₪

ציבורי+מ"א

סוג תעריף	סוג צריכה	קריאה קודמת	קריאה נוכחית	סה"כ צריכה בקוט"ש	מחיר לקוט"ש בא"ג	סה"כ לתשלום
פרטי חשבון עבור תאריכים:		01/01/20	20/01/20			
517				28.28		13.26 ₪

תוספת קבועה

הערה	סה"כ לתשלום
עלות הפקת חשבון חודשי	28.00 ₪

סה"כ לדייר:

שיא ביקוש	סה"כ
6.59	174.22
	81.71 ₪

35.56 ₪	תשלום קבוע	
0.00 ₪	תשלום עבור גודל חיבור ב KVA (0x0)	
145.27 ₪	סה"כ לתשלום	לא כולל מע"מ



28/01/20 תאריך הפקה:
 20/01/20 תאריך קריאה נוכחית:
 26/11/19 תאריך קריאה קודמת:

שם דייר: דירה 27
 שם אתר: בית כרמל

לקוח/ה נכבד/ה, אנו מתכבדים להגיש את חישוב צריכת החשמל לתקופה 20/01/20 - 26/11/19:

דירה 27 - 1 - 00025208

סוג תעריף	סוג צריכה	קריאה קודמת	קריאה נוכחית	סה"כ צריכה בקוט"ש	מחיר לקוט"ש בא"ג	סה"כ לתשלום
פרטי חשבון עבור תאריכים:						
517		26/11/19	31/12/19	289.50	49.32	142.78 ₪
פרטי חשבון עבור תאריכים:						
517		01/01/20	20/01/20	170.79	46.90	80.10 ₪

ציבורי+מ"א

סוג תעריף	סוג צריכה	קריאה קודמת	קריאה נוכחית	סה"כ צריכה בקוט"ש	מחיר לקוט"ש בא"ג	סה"כ לתשלום
פרטי חשבון עבור תאריכים:						
517		26/11/19	31/12/19	24.15		11.91 ₪
פרטי חשבון עבור תאריכים:						
517		01/01/20	20/01/20	31.53		14.79 ₪

תוספת קבועה

סה"כ לתשלום	הערה
28.00 ₪	עלות הפקת חשבון חודשי

סה"כ לדייר:

שיא ביקוש	סה"כ
13.71	515.97
	249.58 ₪

35.56 ₪	תשלום קבוע	
0.00 ₪	תשלום עבור גודל חיבור בKVA (0x0)	
313.14 ₪	סה"כ לתשלום	לא כולל מע"מ

28/01/20 תאריך הפקה:
 20/01/20 תאריך קריאה נוכחית:
 26/11/19 תאריך קריאה קודמת:

שם דייר: דירה 31
 שם אתר: בית כרמל

לקוח/ה נכבד/ה, אנו מתכבדים להגיש את חישוב צריכת החשמל לתקופה 20/01/20 - 26/11/19:

דירה 31 - 4 - 00015947

סוג תעריף	סוג צריכה	קריאה קודמת	קריאה נוכחית	סה"כ צריכה בקוט"ש	מחיר לקוט"ש בא"ג	סה"כ לתשלום
פרטי חשבון עבור תאריכים:						
517		26/11/19	31/12/19	136.45	49.32	67.30 ₪
פרטי חשבון עבור תאריכים:						
517		01/01/20	20/01/20	79.90	46.90	37.47 ₪

ציבורי+מ"א

סוג תעריף	סוג צריכה	קריאה קודמת	קריאה נוכחית	סה"כ צריכה בקוט"ש	מחיר לקוט"ש בא"ג	סה"כ לתשלום
פרטי חשבון עבור תאריכים:						
517		26/11/19	31/12/19	12.71		6.27 ₪
פרטי חשבון עבור תאריכים:						
517		01/01/20	20/01/20	14.01		6.57 ₪

תוספת קבועה

סה"כ לתשלום	הערה
28.00 ₪	עלות הפקת חשבון חודשי

סה"כ לדייר:

שיא ביקוש	סה"כ
5.54	243.07
	117.61 ₪

35.56 ₪	תשלום קבוע	
0.00 ₪	תשלום עבור גודל חיבור בKVA (0x0)	
181.17 ₪	סה"כ לתשלום	לא כולל מע"מ

28/01/20 תאריך הפקה:
 20/01/20 תאריך קריאה נוכחית:
 26/11/19 תאריך קריאה קודמת:

שם דייר: דירה 32
 שם אתר: בית כרמל

לקוח/ה נכבד/ה, אנו מתכבדים להגיש את חישוב צריכת החשמל לתקופה 20/01/20 - 26/11/19:

דירה 32 - 5 - 00015947

סוג תעריף	סוג צריכה	קריאה קודמת	קריאה נוכחית	סה"כ צריכה בקוט"ש	מחיר לקוט"ש בא"ג	סה"כ לתשלום
פרטי חשבון עבור תאריכים:		26/11/19	31/12/19			
517		19,331.61	19,470.02	138.41	49.32	68.26 ₪
פרטי חשבון עבור תאריכים:		01/01/20	20/01/20			
517		19,470.02	19,554.26	84.24	46.90	39.51 ₪

ציבורי+מ"א

סוג תעריף	סוג צריכה	קריאה קודמת	קריאה נוכחית	סה"כ צריכה בקוט"ש	מחיר לקוט"ש בא"ג	סה"כ לתשלום
פרטי חשבון עבור תאריכים:		26/11/19	31/12/19			
517				12.12		5.98 ₪
פרטי חשבון עבור תאריכים:		01/01/20	20/01/20			
517				15.83		7.43 ₪

תוספת קבועה

סה"כ לתשלום	הערה
28.00 ₪	עלות הפקת חשבון חודשי

סה"כ לדייר:

שיא ביקוש	סה"כ
6.83	250.61
	121.18 ₪

35.56 ₪	תשלום קבוע	
0.00 ₪	תשלום עבור גודל חיבור בKVA (0x0)	
184.74 ₪	סה"כ לתשלום	לא כולל מע"מ

28/01/20 תאריך הפקה:
 20/01/20 תאריך קריאה נוכחית:
 26/11/19 תאריך קריאה קודמת:

שם דייר: דירה 33
 שם אתר: בית כרמל

לקוח/ה נכבד/ה, אנו מתכבדים להגיש את חישוב צריכת החשמל לתקופה 20/01/20 - 26/11/19:

דירה 33 - 6 - 00015947

סוג תעריף	סוג צריכה	קריאה קודמת	קריאה נוכחית	סה"כ צריכה בקוט"ש	מחיר לקוט"ש בא"ג	סה"כ לתשלום
פרטי חשבון עבור תאריכים:						
517		26/11/19	31/12/19	161.29	49.32	79.55 ₪
פרטי חשבון עבור תאריכים:						
517		01/01/20	20/01/20	105.69	46.90	49.57 ₪

ציבורי+מ"א

סוג תעריף	סוג צריכה	קריאה קודמת	קריאה נוכחית	סה"כ צריכה בקוט"ש	מחיר לקוט"ש בא"ג	סה"כ לתשלום
פרטי חשבון עבור תאריכים:						
517		26/11/19	31/12/19	15.01		7.40 ₪
פרטי חשבון עבור תאריכים:						
517		01/01/20	20/01/20	17.36		8.14 ₪

תוספת קבועה

הערה	סה"כ לתשלום
עלות הפקת חשבון חודשי	28.00 ₪

סה"כ לדייר:

שיא ביקוש	סה"כ
6.52	299.35
	144.66 ₪

35.56 ₪	תשלום קבוע	
0.00 ₪	תשלום עבור גודל חיבור בKVA (0x0)	
208.22 ₪	סה"כ לתשלום	לא כולל מע"מ

28/01/20 תאריך הפקה:
 20/01/20 תאריך קריאה נוכחית:
 26/11/19 תאריך קריאה קודמת:

שם דייר: דירה 34
 שם אתר: בית כרמל

לקוח/ה נכבד/ה, אנו מתכבדים להגיש את חישוב צריכת החשמל לתקופה 20/01/20 - 26/11/19:

דירה 34 - 7 - 00015947

סוג תעריף	סוג צריכה	קריאה קודמת	קריאה נוכחית	סה"כ צריכה בקוט"ש	מחיר לקוט"ש בא"ג	סה"כ לתשלום
פרטי חשבון עבור תאריכים:		26/11/19	31/12/19			
517		21,479.12	21,769.09	289.97	49.32	143.01 ₪
פרטי חשבון עבור תאריכים:		01/01/20	20/01/20			
517		21,769.09	21,935.94	166.84	46.90	78.25 ₪

ציבורי+מ"א

סוג תעריף	סוג צריכה	קריאה קודמת	קריאה נוכחית	סה"כ צריכה בקוט"ש	מחיר לקוט"ש בא"ג	סה"כ לתשלום
פרטי חשבון עבור תאריכים:		26/11/19	31/12/19			
517				25.12		12.39 ₪
פרטי חשבון עבור תאריכים:		01/01/20	20/01/20			
517				30.97		14.53 ₪

תוספת קבועה

סה"כ לתשלום	הערה
28.00 ₪	עלות הפקת חשבון חודשי

סה"כ לדייר:

שיא ביקוש	סה"כ
8.26	512.90
	248.18 ₪

35.56 ₪	תשלום קבוע	
0.00 ₪	תשלום עבור גודל חיבור בKVA (0x0)	
311.74 ₪	סה"כ לתשלום	לא כולל מע"מ

28/01/20 תאריך הפקה:
 20/01/20 תאריך קריאה נוכחית:
 26/11/19 תאריך קריאה קודמת:

שם דייר: דירה 35
 שם אתר: בית כרמל

לקוח/ה נכבד/ה, אנו מתכבדים להגיש את חישוב צריכת החשמל לתקופה 20/01/20 - 26/11/19:

דירה 35 - 1 - 00024967

סוג תעריף	סוג צריכה	קריאה קודמת	קריאה נוכחית	סה"כ צריכה בקוט"ש	מחיר לקוט"ש בא"ג	סה"כ לתשלום
פרטי חשבון עבור תאריכים:						
517		26/11/19	31/12/19	201.10	49.32	99.18 ₪
פרטי חשבון עבור תאריכים:						
517		01/01/20	20/01/20	179.59	46.90	84.23 ₪

ציבורי+מ"א

סוג תעריף	סוג צריכה	קריאה קודמת	קריאה נוכחית	סה"כ צריכה בקוט"ש	מחיר לקוט"ש בא"ג	סה"כ לתשלום
פרטי חשבון עבור תאריכים:						
517		26/11/19	31/12/19	17.80		8.78 ₪
פרטי חשבון עבור תאריכים:						
517		01/01/20	20/01/20	31.46		14.76 ₪

תוספת קבועה

סה"כ לתשלום	הערה
28.00 ₪	עלות הפקת חשבון חודשי

סה"כ לדייר:

שיא ביקוש	סה"כ
10.08	429.95
	206.94 ₪

35.56 ₪	תשלום קבוע	
0.00 ₪	תשלום עבור גודל חיבור ב KVA (0x0)	
270.50 ₪	סה"כ לתשלום	לא כולל מע"מ

28/01/20 תאריך הפקה:
 20/01/20 תאריך קריאה נוכחית:
 26/11/19 תאריך קריאה קודמת:

שם דייר: דירה 41
 שם אתר: בית כרמל

לקוח/ה נכבד/ה, אנו מתכבדים להגיש את חישוב צריכת החשמל לתקופה 20/01/20 - 26/11/19:

דירה 41 - 6 - 00024867

סוג תעריף	סוג צריכה	קריאה קודמת	קריאה נוכחית	סה"כ צריכה בקוט"ש	מחיר לקוט"ש בא"ג	סה"כ לתשלום
פרטי חשבון עבור תאריכים:						
517		26/11/19	31/12/19	153.25	49.32	75.58 ₪
פרטי חשבון עבור תאריכים:						
517		01/01/20	20/01/20	116.29	46.90	54.54 ₪

ציבורי+מ"א

סוג תעריף	סוג צריכה	קריאה קודמת	קריאה נוכחית	סה"כ צריכה בקוט"ש	מחיר לקוט"ש בא"ג	סה"כ לתשלום
פרטי חשבון עבור תאריכים:						
517		26/11/19	31/12/19	13.41		6.61 ₪
פרטי חשבון עבור תאריכים:						
517		01/01/20	20/01/20	21.60		10.13 ₪

תוספת קבועה

סה"כ לתשלום	הערה
28.00 ₪	עלות הפקת חשבון חודשי

סה"כ לדייר:

שיא ביקוש	סה"כ
6.48	304.55
	146.87 ₪

35.56 ₪	תשלום קבוע	
0.00 ₪	תשלום עבור גודל חיבור בKVA (0x0)	
210.43 ₪	סה"כ לתשלום	לא כולל מע"מ

28/01/20 תאריך הפקה:
 20/01/20 תאריך קריאה נוכחית:
 26/11/19 תאריך קריאה קודמת:

שם דייר: דירה 42
 שם אתר: בית כרמל

לקוח/ה נכבד/ה, אנו מתכבדים להגיש את חישוב צריכת החשמל לתקופה 20/01/20 - 26/11/19:

דירה 42 - 7 - 00024867

סוג תעריף	סוג צריכה	קריאה קודמת	קריאה נוכחית	סה"כ צריכה בקוט"ש	מחיר לקוט"ש בא"ג	סה"כ לתשלום
פרטי חשבון עבור תאריכים:						
517		26/11/19	31/12/19	103.35	49.32	50.97 ₪
פרטי חשבון עבור תאריכים:						
517		01/01/20	20/01/20	80.40	46.90	37.71 ₪

ציבורי+מ"א

סוג תעריף	סוג צריכה	קריאה קודמת	קריאה נוכחית	סה"כ צריכה בקוט"ש	מחיר לקוט"ש בא"ג	סה"כ לתשלום
פרטי חשבון עבור תאריכים:						
517		26/11/19	31/12/19	8.64		4.26 ₪
פרטי חשבון עבור תאריכים:						
517		01/01/20	20/01/20	14.98		7.02 ₪

תוספת קבועה

סה"כ לתשלום	הערה
28.00 ₪	עלות הפקת חשבון חודשי

סה"כ לדייר:

שיא ביקוש	סה"כ
6.58	207.37
	99.97 ₪

35.56 ₪	תשלום קבוע	
0.00 ₪	תשלום עבור גודל חיבור בKVA (0x0)	
163.53 ₪	סה"כ לתשלום	לא כולל מע"מ

28/01/20 תאריך הפקה:
 20/01/20 תאריך קריאה נוכחית:
 26/11/19 תאריך קריאה קודמת:

שם דייר: דירה 43
 שם אתר: בית כרמל

לקוח/ה נכבד/ה, אנו מתכבדים להגיש את חישוב צריכת החשמל לתקופה 20/01/20 - 26/11/19:

דירה 43 - 1 - 00015947

סוג תעריף	סוג צריכה	קריאה קודמת	קריאה נוכחית	סה"כ צריכה בקוט"ש	מחיר לקוט"ש בא"ג	סה"כ לתשלום
פרטי חשבון עבור תאריכים:						
517		26/11/19	31/12/19	231.33	49.32	114.09 ₪
פרטי חשבון עבור תאריכים:						
517		01/01/20	20/01/20	129.70	46.90	60.83 ₪

ציבורי+מ"א

סוג תעריף	סוג צריכה	קריאה קודמת	קריאה נוכחית	סה"כ צריכה בקוט"ש	מחיר לקוט"ש בא"ג	סה"כ לתשלום
פרטי חשבון עבור תאריכים:						
517		26/11/19	31/12/19	18.61		9.18 ₪
פרטי חשבון עבור תאריכים:						
517		01/01/20	20/01/20	25.38		11.91 ₪

תוספת קבועה

הערה	סה"כ לתשלום
עלות הפקת חשבון חודשי	28.00 ₪

סה"כ לדייר:

שיא ביקוש	סה"כ
5.87	405.02
	196.00 ₪

35.56 ₪	תשלום קבוע	
0.00 ₪	תשלום עבור גודל חיבור בKVA (0x0)	
259.56 ₪	סה"כ לתשלום	לא כולל מע"מ

28/01/20 תאריך הפקה:
 20/01/20 תאריך קריאה נוכחית:
 26/11/19 תאריך קריאה קודמת:

שם דייר: דירה 44
 שם אתר: בית כרמל

לקוח/ה נכבד/ה, אנו מתכבדים להגיש את חישוב צריכת החשמל לתקופה 20/01/20 - 26/11/19:

דירה 44 - 2 - 00015947

סוג תעריף	סוג צריכה	קריאה קודמת	קריאה נוכחית	סה"כ צריכה בקוט"ש	מחיר לקוט"ש בא"ג	סה"כ לתשלום
פרטי חשבון עבור תאריכים:		26/11/19	31/12/19			
517		23,585.58	23,881.31	295.74	49.32	145.86 ₪
פרטי חשבון עבור תאריכים:		01/01/20	20/01/20			
517		23,881.31	24,099.67	218.36	46.90	102.41 ₪

ציבורי+מ"א

סוג תעריף	סוג צריכה	קריאה קודמת	קריאה נוכחית	סה"כ צריכה בקוט"ש	מחיר לקוט"ש בא"ג	סה"כ לתשלום
פרטי חשבון עבור תאריכים:		26/11/19	31/12/19			
517				25.74		12.70 ₪
פרטי חשבון עבור תאריכים:		01/01/20	20/01/20			
517				39.34		18.45 ₪

תוספת קבועה

סה"כ לתשלום	הערה
28.00 ₪	עלות הפקת חשבון חודשי

סה"כ לדייר:

שיא ביקוש	סה"כ
9.70	579.18
	279.41 ₪

35.56 ₪	תשלום קבוע	
0.00 ₪	תשלום עבור גודל חיבור בKVA (0x0)	
342.97 ₪	סה"כ לתשלום	לא כולל מע"מ

28/01/20 תאריך הפקה:
 20/01/20 תאריך קריאה נוכחית:
 26/11/19 תאריך קריאה קודמת:

שם דייר: דירה 45
 שם אתר: בית כרמל

לקוח/ה נכבד/ה, אנו מתכבדים להגיש את חישוב צריכת החשמל לתקופה 20/01/20 - 26/11/19:

דירה 45 - 3 - 00015947

סוג תעריף	סוג צריכה	קריאה קודמת	קריאה נוכחית	סה"כ צריכה בקוט"ש	מחיר לקוט"ש בא"ג	סה"כ לתשלום
פרטי חשבון עבור תאריכים:						
517		26/11/19	31/12/19	125.36	49.32	61.83 ₪
פרטי חשבון עבור תאריכים:						
517		01/01/20	20/01/20	150.75	46.90	70.70 ₪

ציבורי+מ"א

סוג תעריף	סוג צריכה	קריאה קודמת	קריאה נוכחית	סה"כ צריכה בקוט"ש	מחיר לקוט"ש בא"ג	סה"כ לתשלום
פרטי חשבון עבור תאריכים:						
517		26/11/19	31/12/19	10.31		5.08 ₪
פרטי חשבון עבור תאריכים:						
517		01/01/20	20/01/20	27.88		13.07 ₪

תוספת קבועה

סה"כ לתשלום	הערה
28.00 ₪	עלות הפקת חשבון חודשי

סה"כ לדייר:

שיא ביקוש	סה"כ
8.95	314.30
	150.69 ₪

35.56 ₪	תשלום קבוע	
0.00 ₪	תשלום עבור גודל חיבור בKVA (0x0)	
214.25 ₪	סה"כ לתשלום	לא כולל מע"מ



28/01/20 תאריך הפקה:
 20/01/20 תאריך קריאה נוכחית:
 26/11/19 תאריך קריאה קודמת:

שם דייר: דירה 51
 שם אתר: בית כרמל

לקוח/ה נכבד/ה, אנו מתכבדים להגיש את חישוב צריכת החשמל לתקופה 20/01/20 - 26/11/19:

דירה 51 - 1 - 00024867

סוג תעריף	סוג צריכה	קריאה קודמת	קריאה נוכחית	סה"כ צריכה בקוט"ש	מחיר לקוט"ש בא"ג	סה"כ לתשלום
פרטי חשבון עבור תאריכים:		26/11/19	31/12/19			
517		468,037.71	468,264.81	227.10	49.32	112.01 ₪
פרטי חשבון עבור תאריכים:		01/01/20	20/01/20			
517		468,264.81	468,412.22	147.41	46.90	69.13 ₪

ציבורי+מ"א

סוג תעריף	סוג צריכה	קריאה קודמת	קריאה נוכחית	סה"כ צריכה בקוט"ש	מחיר לקוט"ש בא"ג	סה"כ לתשלום
פרטי חשבון עבור תאריכים:		26/11/19	31/12/19			
517				20.50		10.11 ₪
פרטי חשבון עבור תאריכים:		01/01/20	20/01/20			
517				26.87		12.60 ₪

תוספת קבועה

סה"כ לתשלום	הערה
28.00 ₪	עלות הפקת חשבון חודשי

סה"כ לדייר:

שיא ביקוש	סה"כ
7.17	421.88
	203.85 ₪

35.56 ₪	תשלום קבוע	
0.00 ₪	תשלום עבור גודל חיבור בKVA (0x0)	
267.41 ₪	סה"כ לתשלום	לא כולל מע"מ



28/01/20 תאריך הפקה:
 20/01/20 תאריך קריאה נוכחית:
 26/11/19 תאריך קריאה קודמת:

שם דייר: דירה 52
 שם אתר: בית כרמל

לקוח/ה נכבד/ה, אנו מתכבדים להגיש את חישוב צריכת החשמל לתקופה 20/01/20 - 26/11/19:

דירה 52 - 2 - 00024867

סוג תעריף	סוג צריכה	קריאה קודמת	קריאה נוכחית	סה"כ צריכה בקוט"ש	מחיר לקוט"ש בא"ג	סה"כ לתשלום
פרטי חשבון עבור תאריכים:						
517		26/11/19	31/12/19	83.43	49.32	41.15 ₪
פרטי חשבון עבור תאריכים:						
517		01/01/20	20/01/20	77.11	46.90	36.16 ₪

ציבורי+מ"א

סוג תעריף	סוג צריכה	קריאה קודמת	קריאה נוכחית	סה"כ צריכה בקוט"ש	מחיר לקוט"ש בא"ג	סה"כ לתשלום
פרטי חשבון עבור תאריכים:						
517		26/11/19	31/12/19	5.97		2.94 ₪
פרטי חשבון עבור תאריכים:						
517		01/01/20	20/01/20	16.36		7.67 ₪

תוספת קבועה

סה"כ לתשלום	הערה
28.00 ₪	עלות הפקת חשבון חודשי

סה"כ לדייר:

שיא ביקוש	סה"כ
9.31	182.87
	87.93 ₪

35.56 ₪	תשלום קבוע	
0.00 ₪	תשלום עבור גודל חיבור בKVA (0x0)	
151.49 ₪	סה"כ לתשלום	לא כולל מע"מ

28/01/20 תאריך הפקה:
 20/01/20 תאריך קריאה נוכחית:
 26/11/19 תאריך קריאה קודמת:

שם דייר: דירה 53
 שם אתר: בית כרמל

לקוח/ה נכבד/ה, אנו מתכבדים להגיש את חישוב צריכת החשמל לתקופה 20/01/20 - 26/11/19:

דירה 53 - 3 - 00024867

סוג תעריף	סוג צריכה	קריאה קודמת	קריאה נוכחית	סה"כ צריכה בקוט"ש	מחיר לקוט"ש בא"ג	סה"כ לתשלום
פרטי חשבון עבור תאריכים:						
517		26/11/19	31/12/19	217.52	49.32	107.28 ₪
פרטי חשבון עבור תאריכים:						
517		01/01/20	20/01/20	184.97	46.90	86.75 ₪

ציבורי+מ"א

סוג תעריף	סוג צריכה	קריאה קודמת	קריאה נוכחית	סה"כ צריכה בקוט"ש	מחיר לקוט"ש בא"ג	סה"כ לתשלום
פרטי חשבון עבור תאריכים:						
517		26/11/19	31/12/19	17.25		8.51 ₪
פרטי חשבון עבור תאריכים:						
517		01/01/20	20/01/20	37.12		17.41 ₪

תוספת קבועה

סה"כ לתשלום	הערה
28.00 ₪	עלות הפקת חשבון חודשי

סה"כ לדייר:

סה"כ	שיא ביקוש
456.86	8.22
219.95 ₪	

35.56 ₪	תשלום קבוע	
0.00 ₪	תשלום עבור גודל חיבור בKVA (0x0)	
283.51 ₪	סה"כ לתשלום	לא כולל מע"מ

28/01/20 תאריך הפקה:
 20/01/20 תאריך קריאה נוכחית:
 26/11/19 תאריך קריאה קודמת:

שם דייר: דירה 54
 שם אתר: בית כרמל

לקוח/ה נכבד/ה, אנו מתכבדים להגיש את חישוב צריכת החשמל לתקופה 20/01/20 - 26/11/19:

דירה 54 - 4 - 00024867

סוג תעריף	סוג צריכה	קריאה קודמת	קריאה נוכחית	סה"כ צריכה בקוט"ש	מחיר לקוט"ש בא"ג	סה"כ לתשלום
פרטי חשבון עבור תאריכים:						
517		26/11/19	31/12/19	473.03	49.32	233.30 ₪
פרטי חשבון עבור תאריכים:						
517		01/01/20	20/01/20	149.13	46.90	69.94 ₪

ציבורי+מ"א

סוג תעריף	סוג צריכה	קריאה קודמת	קריאה נוכחית	סה"כ צריכה בקוט"ש	מחיר לקוט"ש בא"ג	סה"כ לתשלום
פרטי חשבון עבור תאריכים:						
517		26/11/19	31/12/19	39.18		19.32 ₪
פרטי חשבון עבור תאריכים:						
517		01/01/20	20/01/20	27.15		12.73 ₪

תוספת קבועה

סה"כ לתשלום	הערה
28.00 ₪	עלות הפקת חשבון חודשי

סה"כ לדייר:

שיא ביקוש	סה"כ
8.23	688.49
	335.30 ₪

35.56 ₪	תשלום קבוע	
0.00 ₪	תשלום עבור גודל חיבור בKVA (0x0)	
398.86 ₪	סה"כ לתשלום	לא כולל מע"מ

28/01/20 תאריך הפקה:
 20/01/20 תאריך קריאה נוכחית:
 26/11/19 תאריך קריאה קודמת:

שם דייר: דירה 55
 שם אתר: בית כרמל

לקוח/ה נכבד/ה, אנו מתכבדים להגיש את חישוב צריכת החשמל לתקופה 20/01/20 - 26/11/19:

דירה 55 - 5 - 00024867

סוג תעריף	סוג צריכה	קריאה קודמת	קריאה נוכחית	סה"כ צריכה בקוט"ש	מחיר לקוט"ש בא"ג	סה"כ לתשלום
פרטי חשבון עבור תאריכים:						
517		26/11/19	31/12/19	303.79	49.32	149.83 ₪
פרטי חשבון עבור תאריכים:						
517		01/01/20	20/01/20	181.15	46.90	84.96 ₪

ציבורי+מ"א

סוג תעריף	סוג צריכה	קריאה קודמת	קריאה נוכחית	סה"כ צריכה בקוט"ש	מחיר לקוט"ש בא"ג	סה"כ לתשלום
פרטי חשבון עבור תאריכים:						
517		26/11/19	31/12/19	27.86		13.74 ₪
פרטי חשבון עבור תאריכים:						
517		01/01/20	20/01/20	33.07		15.51 ₪

תוספת קבועה

סה"כ לתשלום	הערה
28.00 ₪	עלות הפקת חשבון חודשי

סה"כ לדייר:

שיא ביקוש	סה"כ
8.89	545.87
	264.04 ₪

35.56 ₪	תשלום קבוע	
0.00 ₪	תשלום עבור גודל חיבור בKVA (0x0)	
327.60 ₪	סה"כ לתשלום	לא כולל מע"מ



28/01/20 תאריך הפקה:
 20/01/20 תאריך קריאה נכחית:
 26/11/19 תאריך קריאה קודמת:

שם דייר: דירת גג
שם אתר: בית כרמל

לקוח/ה נכבד/ה, אנו מתכבדים להגיש את חישוב צריכת החשמל לתקופה 20/01/20 - 26/11/19:

דירת גג - 7 - 00025208

סה"כ לתשלום	מחיר לקוט"ש בא"ג	סה"כ צריכה בקוט"ש	קריאה נכחית	קריאה קודמת	סוג צריכה	סוג תעריף
			31/12/19	26/11/19		פרטי חשבון עבור תאריכים:
₪ 0.00	49.32	0.00	0.01	0.01		517
			20/01/20	01/01/20		פרטי חשבון עבור תאריכים:
₪ 0.00	46.90	0.00	0.01	0.01		517

תוספת קבועה

סה"כ לתשלום	הערה
₪ 28.00	עלות הפקת חשבון חודשי

סה"כ לדייר:

שיא ביקוש	סה"כ
	0.00
	₪ 0.00

₪ 35.56	תשלום קבוע	
₪ 0.00	תשלום עבור גודל חיבור בKVA (0x0)	
₪ 63.56	סה"כ לתשלום	לא כולל מע"מ



28/01/20 תאריך הפקדה:
 20/01/20 תאריך קריאה נוכחי:
 26/11/19 תאריך קריאה קודמת:

שם דייר: מכבסה
 שם אתר: בית כרמל

לקוח/ה נכבד/ה, אנו מתכבדים להגיש את חישוב צריכת החשמל לתקופה 20/01/20 - 26/11/19:

מכבסה - 8 - 00025208

סה"כ לתשלום	מחיר לקוט"ש בא"ג	סה"כ צריכה בקוט"ש	קריאה נוכחית	קריאה קודמת	סוג צריכה	סוג תעריף
			31/12/19	26/11/19	פרטי חשבון עבור תאריכים:	
166.48 ₪	49.32	337.55	58,847.40	58,509.85		517
			20/01/20	01/01/20	פרטי חשבון עבור תאריכים:	
77.52 ₪	46.90	165.30	59,012.70	58,847.40		517

תוספת קבועה

סה"כ לתשלום	הערה
28.00 ₪	עלות הפקת חשבון חודשי

סה"כ לדייר:

שיא ביקוש	סה"כ
11.86	502.85
	244.00 ₪

35.56 ₪	תשלום קבוע	
0.00 ₪	תשלום עבור גודל חיבור ב-KVA (0x0)	
307.56 ₪	סה"כ לתשלום	לא כולל מע"מ

התפלגות חיוב בש"ח לפי תע"ן

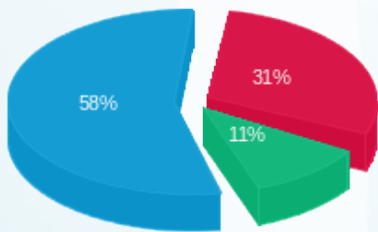

■ פסגה (74.47 ₪)
 ■ גבע (27.47 ₪)
 ■ שפל (142.06 ₪)

הסטוריית צריכה בקוט"ש

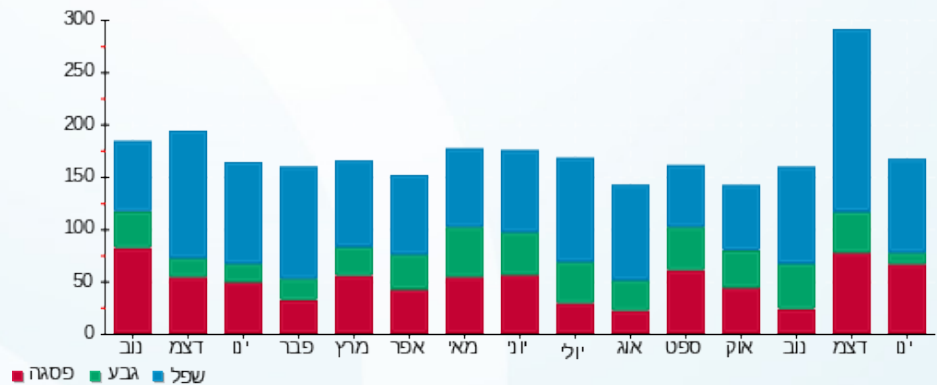

28/01/20 תאריך הפקה:
 20/01/20 תאריך קריאה נוכחית:
 26/11/19 תאריך קריאה קודמת:

שם דייר: ציבורי + מ"א
 שם אתר: בית כרמל

לקוח/ה נכבד/ה, אנו מתכבדים להגיש את חישוב צריכת החשמל לתקופה 20/01/20 - 26/11/19:

דירה 43 - 1 - 00015947

סוג תעריף	סוג צריכה	קריאה קודמת	קריאה נוכחית	סה"כ צריכה בקוט"ש	מחיר לקוט"ש בא"ג	סה"כ לתשלום
פרטי חשבון עבור תאריכים:		26/11/19	31/12/19			
517		22,731.16	22,962.49	-231.33	49.32	114.09 ₪
פרטי חשבון עבור תאריכים:		01/01/20	20/01/20			
517		22,962.49	23,092.19	-129.70	46.90	60.83 ₪

דירה 44 - 2 - 00015947

סוג תעריף	סוג צריכה	קריאה קודמת	קריאה נוכחית	סה"כ צריכה בקוט"ש	מחיר לקוט"ש בא"ג	סה"כ לתשלום
פרטי חשבון עבור תאריכים:		26/11/19	31/12/19			
517		23,585.58	23,881.31	-295.74	49.32	145.86 ₪
פרטי חשבון עבור תאריכים:		01/01/20	20/01/20			
517		23,881.31	24,099.67	-218.36	46.90	102.41 ₪

דירה 45 - 3 - 00015947

סוג תעריף	סוג צריכה	קריאה קודמת	קריאה נוכחית	סה"כ צריכה בקוט"ש	מחיר לקוט"ש בא"ג	סה"כ לתשלום
פרטי חשבון עבור תאריכים:		26/11/19	31/12/19			
517		26,927.19	27,052.55	-125.36	49.32	61.83 ₪
פרטי חשבון עבור תאריכים:		01/01/20	20/01/20			
517		27,052.55	27,203.31	-150.75	46.90	70.70 ₪

דירה 31 - 4 - 00015947

סוג תעריף	סוג צריכה	קריאה קודמת	קריאה נוכחית	סה"כ צריכה בקוט"ש	מחיר לקוט"ש בא"ג	סה"כ לתשלום
פרטי חשבון עבור תאריכים:		26/11/19	31/12/19			
517		24,227.49	24,363.93	-136.45	49.32	67.30 ₪
פרטי חשבון עבור תאריכים:		01/01/20	20/01/20			
517		24,363.93	24,443.83	-79.90	46.90	37.47 ₪

דירה 32 - 5 - 00015947

סוג תעריף	סוג צריכה	קריאה קודמת	קריאה נוכחית	סה"כ צריכה בקוט"ש	מחיר לקוט"ש בא"ג	סה"כ לתשלום
		26/11/19	31/12/19			
פרטי חשבון עבור תאריכים:						
517		19,331.61	19,470.02	-138.41	49.32	₪ -68.26
		01/01/20	20/01/20			
פרטי חשבון עבור תאריכים:						
517		19,470.02	19,554.26	-84.24	46.90	₪ -39.51

דירה 33 - 6 - 00015947

סוג תעריף	סוג צריכה	קריאה קודמת	קריאה נוכחית	סה"כ צריכה בקוט"ש	מחיר לקוט"ש בא"ג	סה"כ לתשלום
		26/11/19	31/12/19			
פרטי חשבון עבור תאריכים:						
517		15,782.26	15,943.55	-161.29	49.32	₪ -79.55
		01/01/20	20/01/20			
פרטי חשבון עבור תאריכים:						
517		15,943.55	16,049.24	-105.69	46.90	₪ -49.57

דירה 34 - 7 - 00015947

סוג תעריף	סוג צריכה	קריאה קודמת	קריאה נוכחית	סה"כ צריכה בקוט"ש	מחיר לקוט"ש בא"ג	סה"כ לתשלום
		26/11/19	31/12/19			
פרטי חשבון עבור תאריכים:						
517		21,479.12	21,769.09	-289.97	49.32	₪ -143.01
		01/01/20	20/01/20			
פרטי חשבון עבור תאריכים:						
517		21,769.09	21,935.94	-166.84	46.90	₪ -78.25

דירה 51 - 1 - 00024867

סוג תעריף	סוג צריכה	קריאה קודמת	קריאה נוכחית	סה"כ צריכה בקוט"ש	מחיר לקוט"ש בא"ג	סה"כ לתשלום
		26/11/19	31/12/19			
פרטי חשבון עבור תאריכים:						
517		468,037.71	468,264.81	-227.10	49.32	₪ -112.01
		01/01/20	20/01/20			
פרטי חשבון עבור תאריכים:						
517		468,264.81	468,412.22	-147.41	46.90	₪ -69.13

דירה 52 - 2 - 00024867

סוג תעריף	סוג צריכה	קריאה קודמת	קריאה נוכחית	סה"כ צריכה בקוט"ש	מחיר לקוט"ש בא"ג	סה"כ לתשלום
		26/11/19	31/12/19			
פרטי חשבון עבור תאריכים:						
517		50,506.40	50,589.83	-83.43	49.32	₪ -41.15
		01/01/20	20/01/20			
פרטי חשבון עבור תאריכים:						
517		50,589.83	50,666.94	-77.11	46.90	₪ -36.16





דירה 53 - 3 - 00024867

סוג תעריף	סוג צריכה	קריאה קודמת	קריאה נוכחית	סה"כ צריכה בקוט"ש	מחיר לקוט"ש בא"ג	סה"כ לתשלום
		26/11/19	31/12/19			
פרטי חשבון עבור תאריכים:						
517		57,477.94	57,695.46	-217.52	49.32	107.28 ₪
		01/01/20	20/01/20			
פרטי חשבון עבור תאריכים:						
517		57,695.46	57,880.43	-184.97	46.90	86.75 ₪

דירה 54 - 4 - 00024867

סוג תעריף	סוג צריכה	קריאה קודמת	קריאה נוכחית	סה"כ צריכה בקוט"ש	מחיר לקוט"ש בא"ג	סה"כ לתשלום
		26/11/19	31/12/19			
פרטי חשבון עבור תאריכים:						
517		52,539.78	53,012.81	-473.03	49.32	233.30 ₪
		01/01/20	20/01/20			
פרטי חשבון עבור תאריכים:						
517		53,012.81	53,161.94	-149.13	46.90	69.94 ₪

דירה 55 - 5 - 00024867

סוג תעריף	סוג צריכה	קריאה קודמת	קריאה נוכחית	סה"כ צריכה בקוט"ש	מחיר לקוט"ש בא"ג	סה"כ לתשלום
		26/11/19	31/12/19			
פרטי חשבון עבור תאריכים:						
517		41,066.47	41,370.27	-303.79	49.32	149.83 ₪
		01/01/20	20/01/20			
פרטי חשבון עבור תאריכים:						
517		41,370.27	41,551.41	-181.15	46.90	84.96 ₪

דירה 41 - 6 - 00024867

סוג תעריף	סוג צריכה	קריאה קודמת	קריאה נוכחית	סה"כ צריכה בקוט"ש	מחיר לקוט"ש בא"ג	סה"כ לתשלום
		26/11/19	31/12/19			
פרטי חשבון עבור תאריכים:						
517		126,232.80	126,386.05	-153.25	49.32	75.58 ₪
		01/01/20	20/01/20			
פרטי חשבון עבור תאריכים:						
517		126,386.05	126,502.34	-116.29	46.90	54.54 ₪

דירה 42 - 7 - 00024867

סוג תעריף	סוג צריכה	קריאה קודמת	קריאה נוכחית	סה"כ צריכה בקוט"ש	מחיר לקוט"ש בא"ג	סה"כ לתשלום
		26/11/19	31/12/19			
פרטי חשבון עבור תאריכים:						
517		33,717.29	33,820.64	-103.35	49.32	50.97 ₪
		01/01/20	20/01/20			
פרטי חשבון עבור תאריכים:						
517		33,820.64	33,901.04	-80.40	46.90	37.71 ₪



מפסק ראשי - 8 - 00024867

סה"כ לתשלום	מחיר לקוט"ש בא"ג	סה"כ צריכה בקוט"ש	קריאה נוכחית	קריאה קודמת	סוג צריכה	סוג תעריף
			31/12/19	26/11/19	פרטי חשבון עבור תאריכים:	
₪ 3,460.50	49.32	7,016.42	1,310,524.22	1,303,507.80		517
			20/01/20	01/01/20	פרטי חשבון עבור תאריכים:	
₪ 1,862.87	46.90	3,972.00	1,314,496.22	1,310,524.22		517

דירה 35 - 1 - 00024967

סה"כ לתשלום	מחיר לקוט"ש בא"ג	סה"כ צריכה בקוט"ש	קריאה נוכחית	קריאה קודמת	סוג צריכה	סוג תעריף
			31/12/19	26/11/19	פרטי חשבון עבור תאריכים:	
₪ -99.18	49.32	-201.10	49,237.93	49,036.82		517
			20/01/20	01/01/20	פרטי חשבון עבור תאריכים:	
₪ -84.23	46.90	-179.59	49,417.51	49,237.93		517

דירה 21 - 2 - 00024967

סה"כ לתשלום	מחיר לקוט"ש בא"ג	סה"כ צריכה בקוט"ש	קריאה נוכחית	קריאה קודמת	סוג צריכה	סוג תעריף
			31/12/19	26/11/19	פרטי חשבון עבור תאריכים:	
₪ -28.89	49.32	-58.57	22,754.14	22,695.57		517
			20/01/20	01/01/20	פרטי חשבון עבור תאריכים:	
₪ -14.88	46.90	-31.72	22,785.86	22,754.14		517

דירה 22 - 3 - 00024967

סה"כ לתשלום	מחיר לקוט"ש בא"ג	סה"כ צריכה בקוט"ש	קריאה נוכחית	קריאה קודמת	סוג צריכה	סוג תעריף
			31/12/19	26/11/19	פרטי חשבון עבור תאריכים:	
₪ -104.96	49.32	-212.82	25,360.69	25,147.86		517
			20/01/20	01/01/20	פרטי חשבון עבור תאריכים:	
₪ -59.10	46.90	-126.02	25,486.71	25,360.69		517

דירה 23 - 4 - 00024967

סה"כ לתשלום	מחיר לקוט"ש בא"ג	סה"כ צריכה בקוט"ש	קריאה נוכחית	קריאה קודמת	סוג צריכה	סוג תעריף
			31/12/19	26/11/19	פרטי חשבון עבור תאריכים:	
₪ -42.75	49.32	-86.67	22,439.11	22,352.44		517
			20/01/20	01/01/20	פרטי חשבון עבור תאריכים:	
₪ -26.95	46.90	-57.46	22,496.58	22,439.11		517





דירה 24 - 5 - 00024967

סוג תעריף	סוג צריכה	קריאה קודמת	קריאה נוכחית	סה"כ צריכה בקוט"ש	מחיר לקוט"ש בא"ג	סה"כ לתשלום
פרטי חשבון עבור תאריכים:		26/11/19	31/12/19			
517		22,204.05	22,312.50	-108.45	49.32	₪ -53.49
פרטי חשבון עבור תאריכים:		01/01/20	20/01/20			
517		22,312.50	22,383.32	-70.82	46.90	₪ -33.22

דירה 25 - 6 - 00024967

סוג תעריף	סוג צריכה	קריאה קודמת	קריאה נוכחית	סה"כ צריכה בקוט"ש	מחיר לקוט"ש בא"ג	סה"כ לתשלום
פרטי חשבון עבור תאריכים:		26/11/19	31/12/19			
517		24,933.53	24,962.28	-28.75	49.32	₪ -14.18
פרטי חשבון עבור תאריכים:		01/01/20	20/01/20			
517		24,962.28	24,978.37	-16.09	46.90	₪ -7.55

דירה 26 - 7 - 00024967

סוג תעריף	סוג צריכה	קריאה קודמת	קריאה נוכחית	סה"כ צריכה בקוט"ש	מחיר לקוט"ש בא"ג	סה"כ לתשלום
פרטי חשבון עבור תאריכים:		26/11/19	31/12/19			
517		41,882.50	43,115.97	-1,233.47	49.32	₪ -608.35
פרטי חשבון עבור תאריכים:		01/01/20	20/01/20			
517		43,115.97	43,261.91	-145.94	46.90	₪ -68.44

דירה 27 - 1 - 00025208

סוג תעריף	סוג צריכה	קריאה קודמת	קריאה נוכחית	סה"כ צריכה בקוט"ש	מחיר לקוט"ש בא"ג	סה"כ לתשלום
פרטי חשבון עבור תאריכים:		26/11/19	31/12/19			
517		31,709.98	31,999.48	-289.50	49.32	₪ -142.78
פרטי חשבון עבור תאריכים:		01/01/20	20/01/20			
517		31,999.48	32,170.26	-170.79	46.90	₪ -80.10

דירה 10 - 2 - 00025208

סוג תעריף	סוג צריכה	קריאה קודמת	קריאה נוכחית	סה"כ צריכה בקוט"ש	מחיר לקוט"ש בא"ג	סה"כ לתשלום
פרטי חשבון עבור תאריכים:		26/11/19	31/12/19			
517		47,181.87	47,323.85	-141.98	49.32	₪ -70.03
פרטי חשבון עבור תאריכים:		01/01/20	20/01/20			
517		47,323.85	47,329.24	-5.38	46.90	₪ -2.52





דירה 11 - 3 - 00025208

סה"כ לתשלום	מחיר לקוט"ש בא"ג	סה"כ צריכה בקוט"ש	קריאה נוכחית	קריאה קודמת	סוג צריכה	סוג תעריף
			31/12/19	26/11/19	פרטי חשבון עבור תאריכים:	
₪ -133.46	49.32	-270.61	33,413.56	33,142.95		517
			20/01/20	01/01/20	פרטי חשבון עבור תאריכים:	
₪ -75.77	46.90	-161.56	33,575.12	33,413.56		517

דירה 12 - 4 - 00025208

סה"כ לתשלום	מחיר לקוט"ש בא"ג	סה"כ צריכה בקוט"ש	קריאה נוכחית	קריאה קודמת	סוג צריכה	סוג תעריף
			31/12/19	26/11/19	פרטי חשבון עבור תאריכים:	
₪ -86.55	49.32	-175.48	32,781.80	32,606.32		517
			20/01/20	01/01/20	פרטי חשבון עבור תאריכים:	
₪ -50.75	46.90	-108.20	32,890.00	32,781.80		517

דירה 01 - 5 - 00025208

סה"כ לתשלום	מחיר לקוט"ש בא"ג	סה"כ צריכה בקוט"ש	קריאה נוכחית	קריאה קודמת	סוג צריכה	סוג תעריף
			31/12/19	26/11/19	פרטי חשבון עבור תאריכים:	
₪ -102.96	49.32	-208.76	31,271.52	31,062.75		517
			20/01/20	01/01/20	פרטי חשבון עבור תאריכים:	
₪ -64.92	46.90	-138.41	31,409.93	31,271.52		517

דירה 02 - 6 - 00025208

סה"כ לתשלום	מחיר לקוט"ש בא"ג	סה"כ צריכה בקוט"ש	קריאה נוכחית	קריאה קודמת	סוג צריכה	סוג תעריף
			31/12/19	26/11/19	פרטי חשבון עבור תאריכים:	
₪ -89.93	49.32	-182.35	31,330.58	31,148.23		517
			20/01/20	01/01/20	פרטי חשבון עבור תאריכים:	
₪ -57.41	46.90	-122.40	31,452.98	31,330.58		517

דירת גג - 7 - 00025208

סה"כ לתשלום	מחיר לקוט"ש בא"ג	סה"כ צריכה בקוט"ש	קריאה נוכחית	קריאה קודמת	סוג צריכה	סוג תעריף
			31/12/19	26/11/19	פרטי חשבון עבור תאריכים:	
₪ 0.00	49.32	0.00	0.01	0.01		517
			20/01/20	01/01/20	פרטי חשבון עבור תאריכים:	
₪ 0.00	46.90	0.00	0.01	0.01		517



מכסה - 8 - 00025208

סה"כ לתשלום	מחיר לקוט"ש בא"ג	סה"כ צריכה בקוט"ש	קריאה נוכחית	קריאה קודמת	סוג צריכה	סוג תעריף
			31/12/19	26/11/19	פרטי חשבון עבור תאריכים:	
₪ -166.48	49.32	-337.55	58,847.40	58,509.85		517
			20/01/20	01/01/20	פרטי חשבון עבור תאריכים:	
₪ -77.52	46.90	-165.30	59,012.70	58,847.40		517

תוספת קבועה

סה"כ לתשלום	הערה
₪ 28.00	עלות הפקת חשבון חודשי

סה"כ לדירה:

שיא ביקוש	סה"כ
48.15	1,140.72
	₪ 548.07

₪ 35.56	תשלום קבוע	
₪ 611.63	סה"כ לתשלום	לא כולל מע"מ

