



01/02/20

תאריך הפקדה:

שם דייר: בורוכוב מרינה

31/01/20

תאריך קריאה נוכחית:

שם אתר: קו אופ גני אביב

01/01/20

תאריך קריאה קודמת:

לקוח/ה נכבד/ה, אנו מתכבדים להגיש את חישוב צריכת החשמל לתקופה 01/01/20 - 31/01/20:

בורוכוב מרינה - 4 - 81017078(3x25)

סוג תעריף	סוג צריכה	קריאה קודמת	קריאה נוכחית	סה"כ צריכה בקוט"ש	מחיר לקוט"ש בא"ג	סה"כ לתשלום
פרטי חשבון עבור תאריכים:						
777	פסגה	01/01/20	31/01/20	38.24	93.10	35.60 ₪
778	גבע	2,698.84	2,699.32	0.48	56.22	0.27 ₪
779	שפל	3,183.41	3,282.15	98.74	34.70	34.26 ₪

סה"כ לדייר:

פסגה	גבע	שפל	סה"כ	שיא ביקוש
38.24	0.48	98.74	137.46	1.09
₪ 35.60	₪ 0.27	₪ 34.26	₪ 70.14	

סה"כ צריכה

סה"כ לתשלום

200.95 ₪	תשלום קבוע	
2.77 ₪	תשלום עבור גודל חיבור בKVA (3x25)	
273.86 ₪	סה"כ לתשלום	לא כולל מע"מ

התפלגות חיוב בש"ח לפי תעו"ז

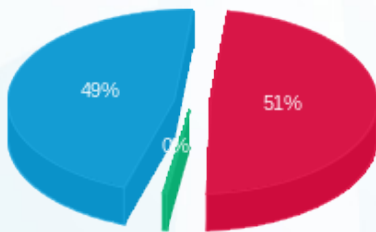

- פסגה (₪ 35.60)
- גבע (₪ 0.27)
- שפל (₪ 34.26)

הסטוריית צריכה בקוט"ש

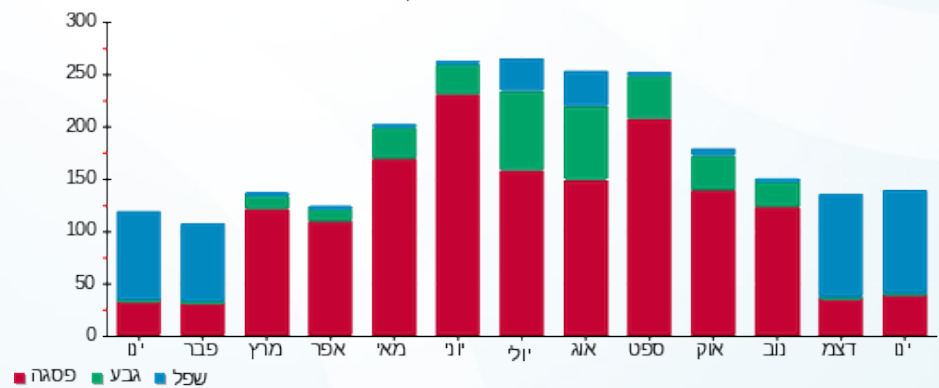



01/02/20

תאריך הפקדה:

שם דייר: חנות חיות 210000189

31/01/20

תאריך קריאה נוכחית:

שם אתר: קו אופ גני אביב

01/01/20

תאריך קריאה קודמת:

לקוח/ה נכבד/ה, אנו מתכבדים להגיש את חישוב צריכת החשמל לתקופה 01/01/20 - 31/01/20:

חנות חיות 210000189 - 1 - 81029846(3x63)

סוג תעריף	סוג צריכה	קריאה קודמת	קריאה נוכחית	סה"כ צריכה בקוט"ש	מחיר לקוט"ש בא"ג	סה"כ לתשלום
פרטי חשבון עבור תאריכים:						
777	פסגה	01/01/20	31/01/20	158.59	93.10	147.65 ₪
778	גבע	7,002.01	7,013.56	11.55	56.22	6.49 ₪
779	שפל	13,255.53	13,641.83	386.30	34.70	134.05 ₪

סה"כ לדייר:

פסגה	גבע	שפל	סה"כ	שיא ביקוש
158.59	11.55	386.30	556.44	2.55
147.65 ₪	6.49 ₪	134.05 ₪	288.19 ₪	

סה"כ צריכה

סה"כ לתשלום

200.95 ₪	תשלום קבוע	
6.98 ₪	תשלום עבור גודל חיבור בKVA (3x63)	
496.11 ₪	סה"כ לתשלום	לא כולל מע"מ

התפלגות חיוב בש"ח לפי תעו"ז

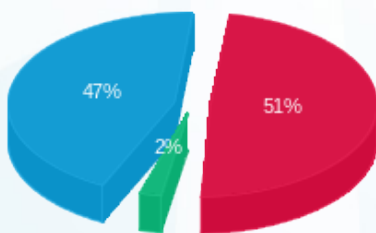

- פסגה (147.65 ₪) 51%
- גבע (6.49 ₪) 47%
- שפל (134.05 ₪) 2%

הסטוריית צריכה בקוט"ש

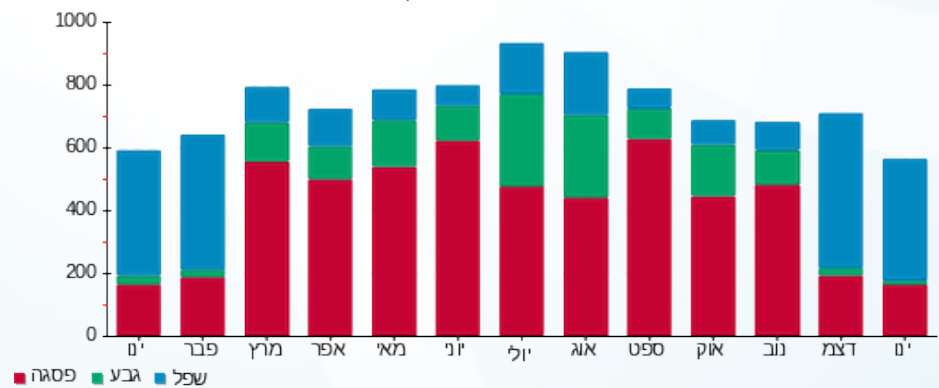



01/02/20 תאריך הפקדה:
 31/01/20 תאריך קריאה נוכחית:
 01/01/20 תאריך קריאה קודמת:

שם דייר: חנות מחשבים 210000107
 שם אתר: קו אופ גני אביב

לקוח/ה נכבד/ה, אנו מתכבדים להגיש את חישוב צריכת החשמל לתקופה 01/01/20 - 31/01/20:

חנות מחשבים 210000107 - 1 - 81017078 (3x25)

סוג תעריף	סוג צריכה	קריאה קודמת	קריאה נוכחית	סה"כ צריכה בקוט"ש	מחיר לקוט"ש בא"ג	סה"כ לתשלום
פרטי חשבון עבור תאריכים:						
777	פסגה	01/01/20	31/01/20	140.05	93.10	130.39 ₪
778	גבע	15,257.15	15,274.93	17.78	56.22	9.99 ₪
779	שפל	25,142.01	25,459.60	317.59	34.70	110.20 ₪

סה"כ לדייר:

פסגה	גבע	שפל	סה"כ	שיא ביקוש
140.05	17.78	317.59	475.41	2.82
130.39 ₪	9.99 ₪	110.20 ₪	250.58 ₪	

סה"כ צריכה

סה"כ לתשלום

200.95 ₪	תשלום קבוע	
2.77 ₪	תשלום עבור גודל חיבור בKVA (3x25)	
454.30 ₪	סה"כ לתשלום	לא כולל מע"מ

התפלגות חיוב בש"ח לפי תע"ז

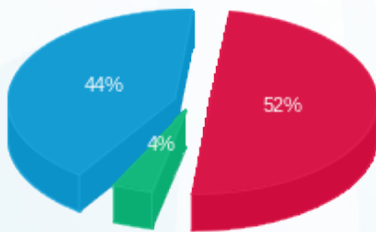

■ פסגה (130.39 ₪)
 ■ גבע (9.99 ₪)
 ■ שפל (110.20 ₪)

הסטוריית צריכה בקוט"ש

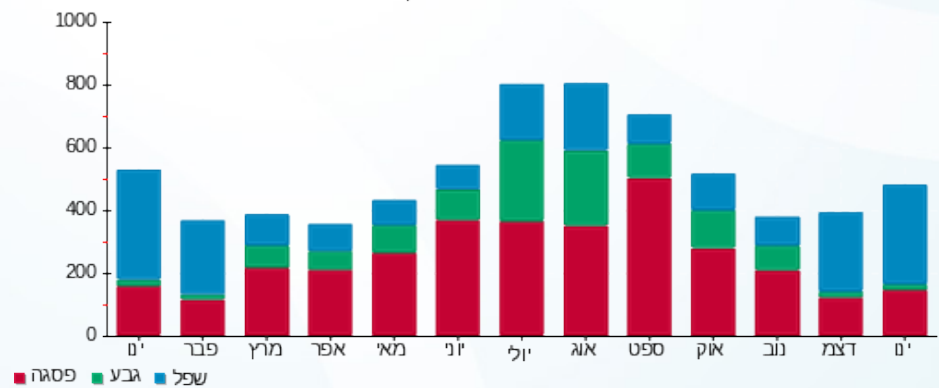

■ פסגה ■ גבע ■ שפל





01/02/20 תאריך הפקה:
 31/01/20 תאריך קריאה נוכחית:
 01/01/20 תאריך קריאה קודמת:

שם דייר: מספרה 303138
שם אתר: קו אופ גני אביב

לקוח/ה נכבד/ה, אנו מתכבדים להגיש את חישוב צריכת החשמל לתקופה 01/01/20 - 31/01/20:

מספרה 210000108 - 2 - 81017078 (3x50)

סוג תעריף	סוג צריכה	קריאה קודמת	קריאה נוכחית	סה"כ צריכה בקוט"ש	מחיר לקוט"ש בא"ג	סה"כ לתשלום
פרטי חשבון עבור תאריכים:						
777	פסגה	01/01/20	31/01/20	104.11	93.10	96.93 ₪
778	גבע	9,072.12	9,077.78	5.66	56.22	3.18 ₪
779	שפל	10,774.24	11,077.57	303.33	34.70	105.26 ₪

מליב בוריס 210000163 - 4 - 81017078 (3x25)

סוג תעריף	סוג צריכה	קריאה קודמת	קריאה נוכחית	סה"כ צריכה בקוט"ש	מחיר לקוט"ש בא"ג	סה"כ לתשלום
פרטי חשבון עבור תאריכים:						
777	פסגה	01/01/20	31/01/20	-38.24	93.10	-35.60 ₪
778	גבע	2,698.84	2,699.32	-0.48	56.22	-0.27 ₪
779	שפל	3,183.41	3,282.15	-98.74	34.70	-34.26 ₪

סה"כ לדייר:

פסגה	גבע	שפל	סה"כ	שיא ביקוש
65.87	5.18	204.59	275.64	4.38
₪ 61.32	₪ 2.91	₪ 70.99	₪ 135.23	

סה"כ צריכה
סה"כ לתשלום

200.95 ₪	תשלום קבוע	
2.77 ₪	תשלום עבור גודל חיבור בKVA (3x25)	
338.95 ₪	סה"כ לתשלום	לא כולל מע"מ

