



01/02/20 תאריך הפקה:
 31/01/20 תאריך קריאה נוכחית:
 01/01/20 תאריך קריאה קודמת:

שם דייר: Bliss (17169)
 שם אתר: קניון שבעת הכוכבים

לקוח/ה נכבד/ה, אנו מתכבדים להגיש את חישוב צריכת החשמל לתקופה 01/01/20 - 31/01/20:

Bliss (17169) - (3x63)18017302 - 2

סוג תעריף	סוג צריכה	קריאה קודמת	קריאה נוכחית	סה"כ צריכה בקוט"ש	מחיר לקוט"ש בא"ג	סה"כ לתשלום
פרטי חשבון עבור תאריכים:		01/01/20	31/01/20			
517		64,981.10	67,731.40	2,750.30	46.90	1,289.89 ₪

סה"כ לדייר:

שיא ביקוש	סה"כ
15.84	2,750.30
	1,289.89 ₪

תשלום קבוע	תשלום עבור גודל חיבור בKVA (3x63)	סה"כ לתשלום	לא כולל מע"מ
19.97 ₪	6.98 ₪	1,316.84 ₪	

התפלגות חיוב בש"ח לפי תעו"ז

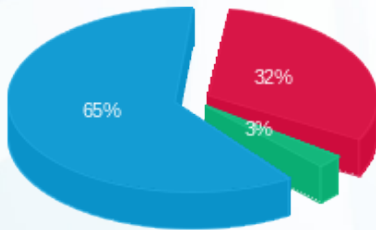

פסגה (414.36 ₪) 65%
 גבע (32.45 ₪) 3%
 שפל (843.07 ₪) 32%

הסטוריית צריכה בקוט"ש

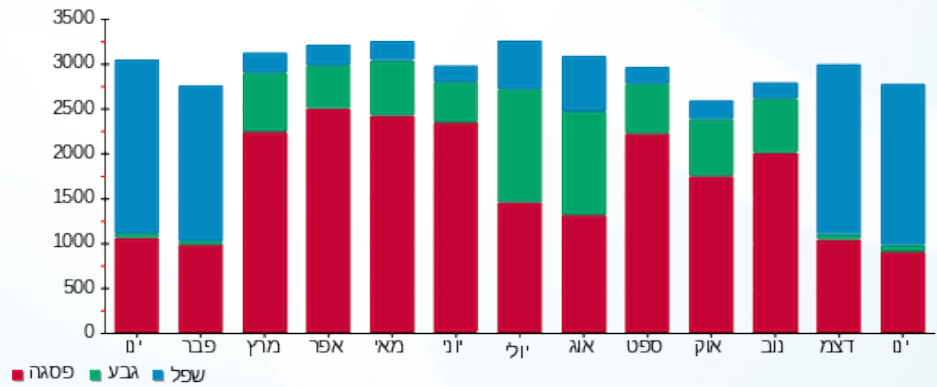

01/02/20 תאריך הפקה:
 31/01/20 תאריך קריאה נוכחית:
 01/01/20 תאריך קריאה קודמת:

שם דייר: (CARFERS 20026)
 שם אתר: קניון שבעת הכוכבים

לקוח/ה נכבד/ה, אנו מתכבדים להגיש את חישוב צריכת החשמל לתקופה 01/01/20 - 31/01/20:

CARFERS (20026) - 3 - 18017203 (3x32)

סוג תעריף	סוג צריכה	קריאה קודמת	קריאה נוכחית	סה"כ צריכה בקוט"ש	מחיר לקוט"ש בא"ג	סה"כ לתשלום
פרטי חשבון עבור תאריכים:		01/01/20	31/01/20			
517		51,393.25	53,889.85	2,496.60	46.90	1,170.91 ₪

סה"כ לדייר:

שיא ביקוש	סה"כ
6.97	2,496.60
	1,170.91 ₪

19.97 ₪	תשלום קבוע	
3.54 ₪	תשלום עבור גודל חיבור בKVA (3x32)	
1,194.42 ₪	סה"כ לתשלום	לא כולל מע"מ

התפלגות חיוב בש"ח לפי תעו"ז

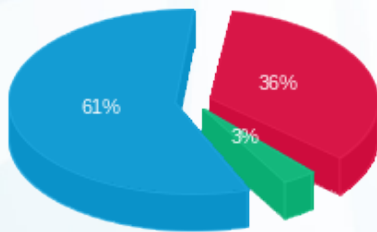

פסגה (418.21 ₪) 61%
 גבע (38.74 ₪) 3%
 שפל (713.96 ₪)

הסטוריית צריכה בקוט"ש

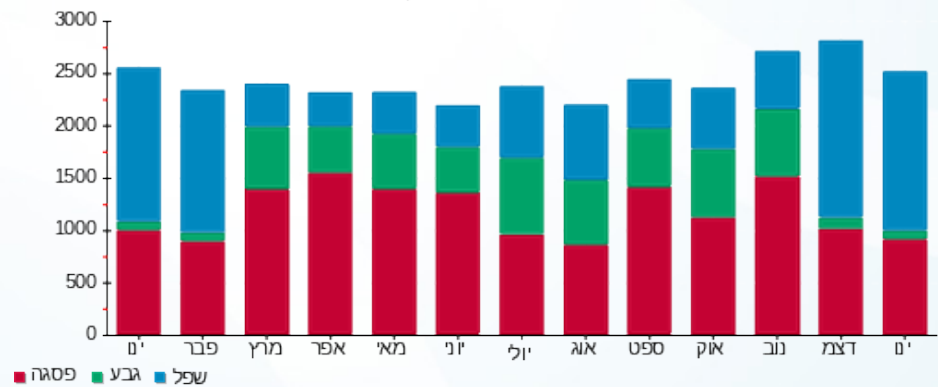



01/02/20 תאריך הפקה:
 31/01/20 תאריך קריאה נוכחית:
 01/01/20 תאריך קריאה קודמת:

שם דייר: FIX
 שם אתר: קניון שבעת הכוכבים

לקוח/ה נכבד/ה, אנו מתכבדים להגיש את חישוב צריכת החשמל לתקופה 01/01/20 - 31/01/20:

FIX - (3x40)16048003 - 3

סוג תעריף	סוג צריכה	קריאה קודמת	קריאה נוכחית	סה"כ צריכה בקוט"ש	מחיר לקוט"ש בא"ג	סה"כ לתשלום
פרטי חשבון עבור תאריכים:		01/01/20	31/01/20			
517		43,838.20	45,041.60	1,203.40	46.90	564.39 ₪

סה"כ לדייר:

סה"כ	שיא ביקוש
1,203.40	8.77
564.39 ₪	

לא כולל מע"מ	סה"כ לתשלום	תשלום קבוע	תשלום עבור גודל חיבור בKVA (3x40)
	588.79 ₪	19.97 ₪	4.43 ₪

התפלגות חיוב בש"ח לפי תעו"ז

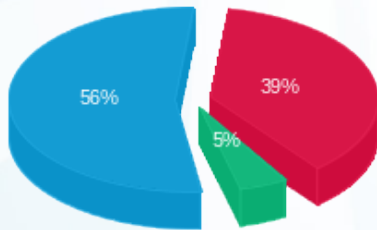

■ פסגה (220.71 ₪)
 ■ גבע (26.15 ₪)
 ■ שפל (317.54 ₪)

הסטוריית צריכה בקוט"ש

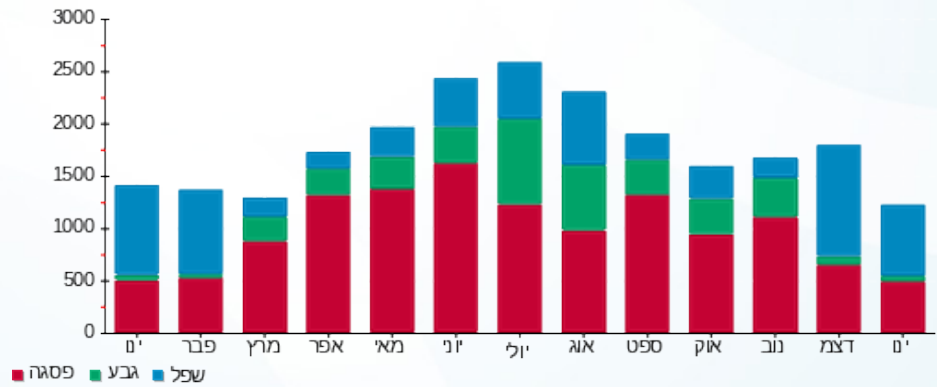

01/02/20 תאריך הפקדה:
 31/01/20 תאריך קריאה נוכחית:
 01/01/20 תאריך קריאה קודמת:

שם דייר: H&M ב.חיוני (103 17646)
 שם אתר: קניון שבעת הכוכבים

לקוח/ה נכבד/ה, אנו מתכבדים להגיש את חישוב צריכת החשמל לתקופה 01/01/20 - 31/01/20:

H&M ב.חיוני (103 17646) - 3 (18017283x3630)

סוג תעריף	סוג צריכה	קריאה קודמת	קריאה נוכחית	סה"כ צריכה בקוט"ש	מחיר לקוט"ש בא"ג	סה"כ לתשלום
		01/01/20	31/01/20			
777	פסגה	479,554.20	490,503.00	10,948.80	93.10	10,193.33 ₪
778	גבע	239,141.40	241,260.60	2,119.20	56.22	1,191.41 ₪
779	שפל	351,564.00	376,624.80	25,060.80	34.70	8,696.10 ₪

סה"כ לדייר:

פסגה	גבע	שפל	סה"כ	שיא ביקוש
10,948.80	2,119.20	25,060.80	38,128.80	98.30
10,193.33 ₪	1,191.41 ₪	8,696.10 ₪	20,080.84 ₪	

סה"כ צריכה
סה"כ לתשלום

200.95 ₪	תשלום קבוע	
69.78 ₪	תשלום עבור גודל חיבור בKVA (3x630)	
20,351.57 ₪	סה"כ לתשלום	לא כולל מע"מ

התפלגות חיוב בש"ח לפי תע"ז

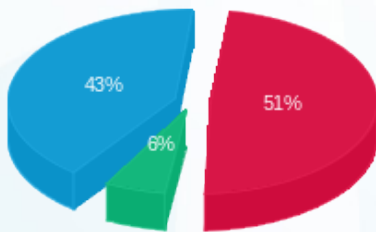

פסגה (10,193.33 ₪) 51%
 גבע (1,191.41 ₪) 6%
 שפל (8,696.10 ₪) 43%

הסטוריית צריכה בקוט"ש

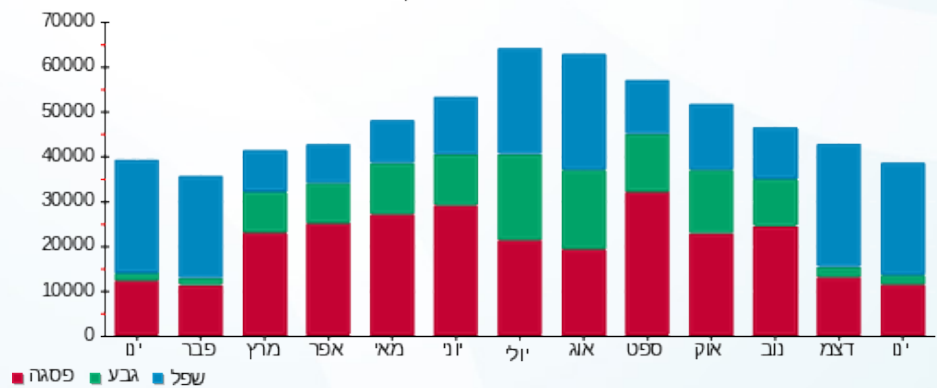



01/02/20 תאריך הפקה:
 31/01/20 תאריך קריאה נוכחית:
 01/01/20 תאריך קריאה קודמת:

שם דייר: H&M חיוני (17646)
 שם אתר: קניון שבעת הכוכבים

לקוח/ה נכבד/ה, אנו מתכבדים להגיש את חישוב צריכת החשמל לתקופה 01/01/20 - 31/01/20:

H&M חיוני (17646) - 1 - 18017342(3x50)

סוג תעריף	סוג צריכה	קריאה קודמת	קריאה נוכחית	סה"כ צריכה בקוט"ש	מחיר לקוט"ש בא"ג	סה"כ לתשלום
פרטי חשבון עבור תאריכים:						
517		01/01/20	31/01/20	0.00	46.90	0.00 ₪

סה"כ לדייר:

סה"כ	שיא ביקוש
0.00	0.25
0.00 ₪	

19.97 ₪	תשלום קבוע	
5.54 ₪	תשלום עבור גודל חיבור בKVA (3x50)	
25.51 ₪	סה"כ לתשלום	לא כולל מע"מ

התפלגות חיוב בש"ח לפי תעו"ז

פסגה (0.00 ₪) ■
 גבע (0.00 ₪) ■
 שפל (0.00 ₪) ■

הסטוריית צריכה בקוט"ש

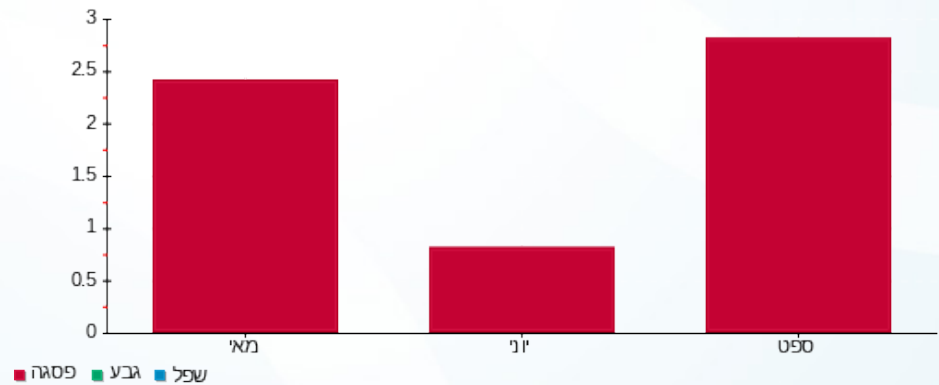



01/02/20 תאריך הפקה:
 31/01/20 תאריך קריאה נוכחית:
 01/01/20 תאריך קריאה קודמת:

שם דייר: H&M מעלית 10
 שם אתר: קניון שבעת הכוכבים

לקוח/ה נכבד/ה, אנו מתכבדים להגיש את חישוב צריכת החשמל לתקופה 01/01/20 - 31/01/20:

מעלית 10 3 - H&M - (3x70)18040265

סוג תעריף	סוג צריכה	קריאה קודמת	קריאה נוכחית	סה"כ צריכה בקוט"ש	מחיר לקוט"ש בא"ג	סה"כ לתשלום
פרטי חשבון עבור תאריכים:		01/01/20	31/01/20			
517		3,842.80	4,223.70	380.90	46.90	178.64 ₪

סה"כ לדייר:

שיא ביקוש	סה"כ
5.14	380.90
	178.64 ₪

תשלום קבוע	תשלום עבור גודל חיבור ב-KVA (3x70)	סה"כ לתשלום	לא כולל מע"מ
19.97 ₪	7.75 ₪	206.37 ₪	

התפלגות חיוב בש"ח לפי תעו"ז

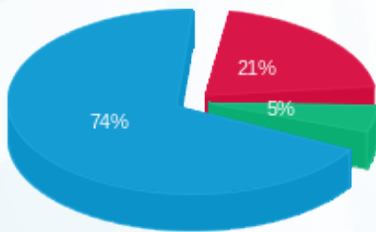

פסגה (₪ 37.66) ■
 גבע (₪ 9.38) ■
 שפל (₪ 131.60) ■

הסטוריית צריכה בקוט"ש

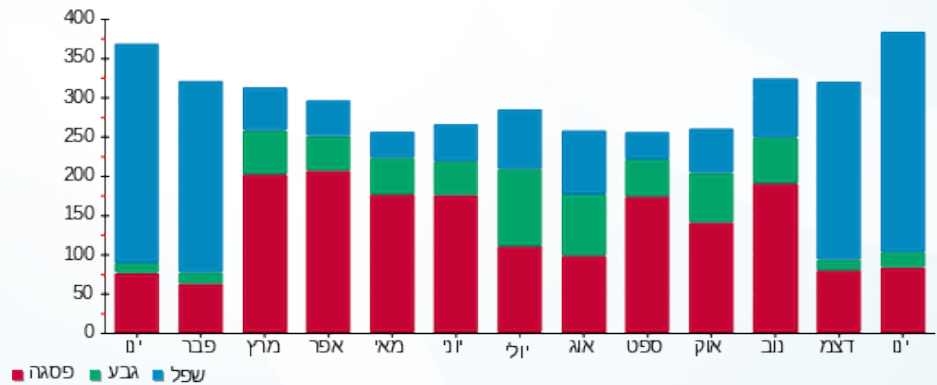



01/02/20 תאריך הפקה:
 31/01/20 תאריך קריאה נוכחי:
 01/01/20 תאריך קריאה קודמת:

שם דייר: MYM9
 שם אתר: קניון שבעת הכוכבים

לקוח/ה נכבד/ה, אנו מתכבדים להגיש את חישוב צריכת החשמל לתקופה 01/01/20 - 31/01/20:

4 - 18017245 (3x32) - MYM9

סוג תעריף	סוג צריכה	קריאה קודמת	קריאה נוכחית	סה"כ צריכה בקוט"ש	מחיר לקוט"ש בא"ג	סה"כ לתשלום
פרטי חשבון עבור תאריכים:		01/01/20	31/01/20			
517		8,672.45	9,153.30	480.85	46.90	225.52 ₪

סה"כ לדייר:

שיא ביקוש	סה"כ
1.96	480.85
	225.52 ₪

19.97 ₪	תשלום קבוע	
3.54 ₪	תשלום עבור גודל חיבור בKVA (3x32)	
249.03 ₪	סה"כ לתשלום	לא כולל מע"מ

התפלגות חיוב בש"ח לפי תעו"ז

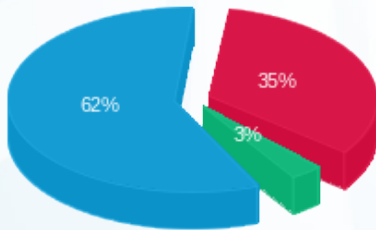

פסגה (78.86 ₪) 62%
 גבע (7.04 ₪) 3%
 שפל (139.62 ₪) 35%

הסטוריית צריכה בקוט"ש

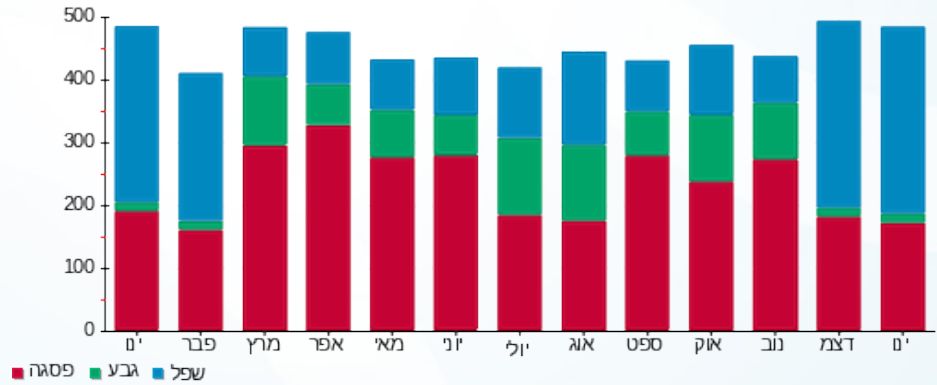

01/02/20 תאריך הפקה:
 31/01/20 תאריך קריאה נוכחי:
 01/01/20 תאריך קריאה קודמת:

שם דייר: (We Shoe's 114 (16058
 שם אתר: קניון שבעת הכוכבים

לקוח/ה נכבד/ה, אנו מתכבדים להגיש את חישוב צריכת החשמל לתקופה 01/01/20 - 31/01/20:

We Shoe's 114 (16058) - (3x63)18017217 - 2

סוג תעריף	סוג צריכה	קריאה קודמת	קריאה נוכחית	סה"כ צריכה בקוט"ש	מחיר לקוט"ש בא"ג	סה"כ לתשלום
פרטי חשבון עבור תאריכים:		01/01/20	31/01/20			
517		18,444.50	19,075.70	631.20	46.90	296.03 ₪

סה"כ לדייר:

שיא ביקוש	סה"כ
4.13	631.20
	296.03 ₪

תשלום קבוע	תשלום עבור גודל חיבור בKVA (3x63)	סה"כ לתשלום	לא כולל מע"מ
19.97 ₪	6.98 ₪	322.98 ₪	

התפלגות חיוב בש"ח לפי תעו"ז

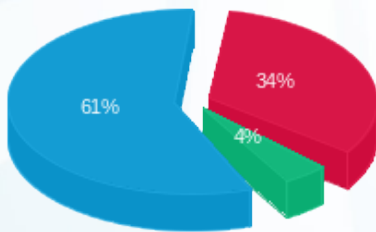

פסגה (101.66 ₪) 61%
 גבע (12.94 ₪) 4%
 שפל (181.43 ₪) 34%

הסטוריית צריכה בקוט"ש

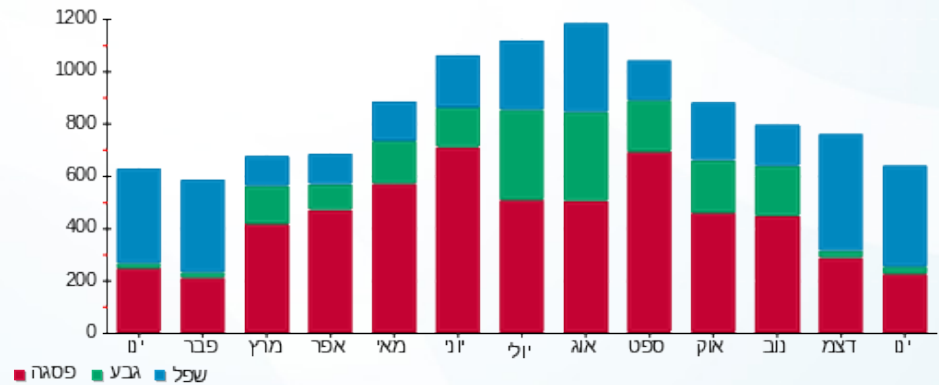

01/02/20 תאריך הפקה:
 31/01/20 תאריך קריאה נוכחית:
 01/01/20 תאריך קריאה קודמת:

שם דייר: אדיס קידס 211 (20446)
 שם אתר: קניון שבעת הכוכבים

לקוח/ה נכבד/ה, אנו מתכבדים להגיש את חישוב צריכת החשמל לתקופה 01/01/20 - 31/01/20:

אדיס קידס 211 (20446) - 4 - 18017282(3x63)

סוג תעריף	סוג צריכה	קריאה קודמת	קריאה נוכחית	סה"כ צריכה בקוט"ש	מחיר לקוט"ש בא"ג	סה"כ לתשלום
פרטי חשבון עבור תאריכים:		01/01/20	31/01/20			
517		43,271.90	44,423.30	1,151.40	46.90	540.01 ₪

סה"כ לדייר:

שיא ביקוש	סה"כ
8.23	1,151.40
	540.01 ₪

19.97 ₪	תשלום קבוע	
6.98 ₪	תשלום עבור גודל חיבור בKVA (3x63)	
566.95 ₪	סה"כ לתשלום	לא כולל מע"מ

התפלגות חיוב בש"ח לפי תעו"ז

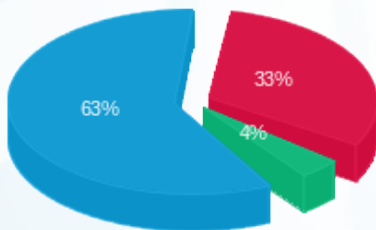

פסגה (176.39 ₪) ■
 גבע (21.90 ₪) ■
 שפל (341.71 ₪) ■

הסטוריית צריכה בקוט"ש

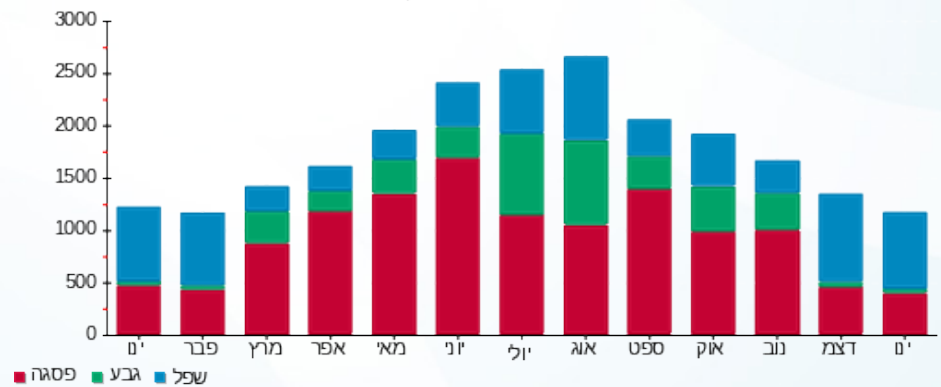

01/02/20 תאריך הפקה:
 31/01/20 תאריך קריאה נוכחית:
 01/01/20 תאריך קריאה קודמת:

שם דייר: אופטיקנה 203 (14453)
 שם אתר: קניון שבעת הכוכבים

לקוח/ה נכבד/ה, אנו מתכבדים להגיש את חישוב צריכת החשמל לתקופה 01/01/20 - 31/01/20:

אופטיקנה 203 (14453) - 1 - 15129240(3x40)

סוג תעריף	סוג צריכה	קריאה קודמת	קריאה נוכחית	סה"כ צריכה בקוט"ש	מחיר לקוט"ש בא"ג	סה"כ לתשלום
פרטי חשבון עבור תאריכים:		01/01/20	31/01/20			
517		69,609.20	71,238.30	1,629.10	46.90	764.05 ₪

סה"כ לדייר:

שיא ביקוש	סה"כ
12.47	1,629.10
	764.05 ₪

19.97 ₪	תשלום קבוע	
4.43 ₪	תשלום עבור גודל חיבור בKVA (3x40)	
788.45 ₪	סה"כ לתשלום	לא כולל מע"מ

התפלגות חיוב בש"ח לפי תעו"ז

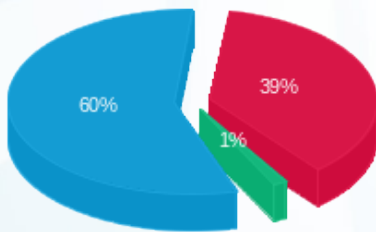

פסגה (296.24 ₪) 60%
 גבע (10.74 ₪) 1%
 שפל (457.06 ₪) 39%

הסטוריית צריכה בקוט"ש

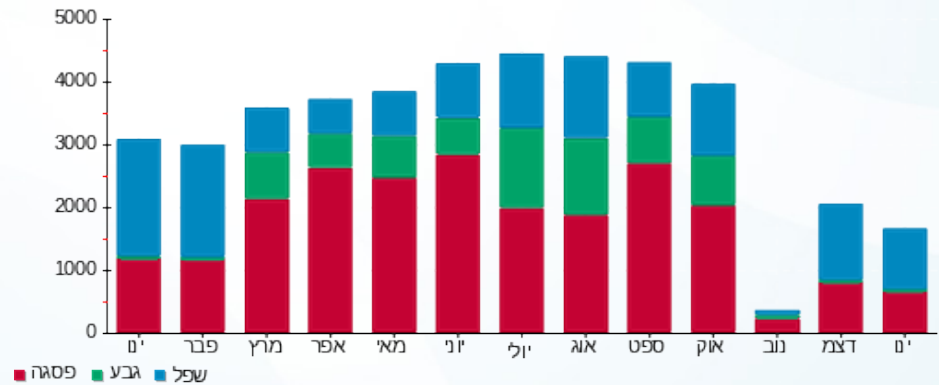

01/02/20 תאריך הפקה:
 31/01/20 תאריך קריאה נוכחית:
 01/01/20 תאריך קריאה קודמת:

שם דייר: אופניים בייק
 שם אתר: קניון שבעת הכוכבים

לקוח/ה נכבד/ה, אנו מתכבדים להגיש את חישוב צריכת החשמל לתקופה 01/01/20 - 31/01/20:

אופניים בייק - 1 - 18017236 (3x40)

סוג תעריף	סוג צריכה	קריאה קודמת	קריאה נוכחית	סה"כ צריכה בקוט"ש	מחיר לקוט"ש בא"ג	סה"כ לתשלום
פרטי חשבון עבור תאריכים:		01/01/20	31/01/20			
517		24,643.55	25,039.45	395.90	46.90	185.68 ₪

סה"כ לדיר:

שיא ביקוש	סה"כ
2.30	395.90
	185.68 ₪

19.97 ₪	תשלום קבוע	
4.43 ₪	תשלום עבור גודל חיבור בKVA (3x40)	
210.08 ₪	סה"כ לתשלום	לא כולל מע"מ

התפלגות חיוב בש"ח לפי תעו"ז

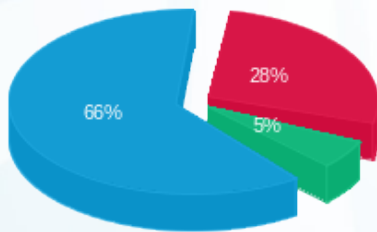

פסגה (₪ 52.81)
 גבע (₪ 10.20)
 שפל (₪ 122.67)

הסטוריית צריכה בקוט"ש

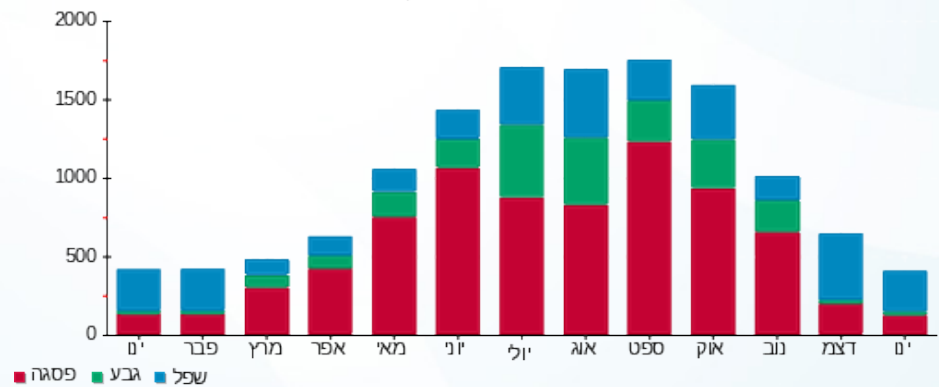



01/02/20 תאריך הפקה:
 31/01/20 תאריך קריאה נוכחית:
 01/01/20 תאריך קריאה קודמת:

שם דייר: אירוקה 252 (14423)
 שם אתר: קניון שבעת הכוכבים

לקוח/ה נכבד/ה, אנו מתכבדים להגיש את חישוב צריכת החשמל לתקופה 01/01/20 - 31/01/20:

אירוקה 252 (14423) - 5 - (3x40)15129240

סוג תעריף	סוג צריכה	קריאה קודמת	קריאה נוכחית	סה"כ צריכה בקוט"ש	מחיר לקוט"ש בא"ג	סה"כ לתשלום
פרטי חשבון עבור תאריכים:		01/01/20	31/01/20			
517		45,483.65	47,168.70	1,685.05	46.90	790.29 ₪

סה"כ לדייר:

סה"כ	שיא ביקוש
1,685.05	10.55
790.29 ₪	

19.97 ₪	תשלום קבוע	
4.43 ₪	תשלום עבור גודל חיבור בKVA (3x40)	
814.69 ₪	סה"כ לתשלום	לא כולל מע"מ

התפלגות חיוב בש"ח לפי תעו"ז

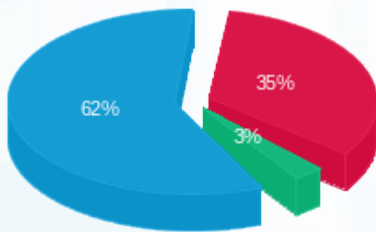

פסגה (275.23 ₪) 35%
 גבע (22.77 ₪) 3%
 שפל (492.29 ₪) 62%

הסטוריית צריכה בקוט"ש

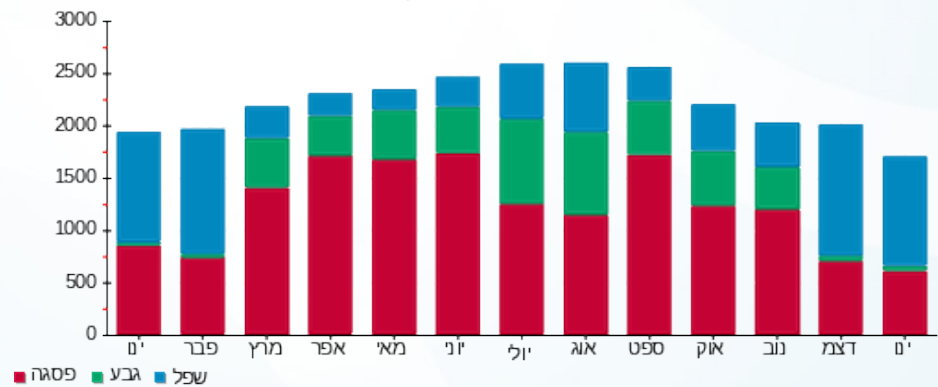

01/02/20 תאריך הפקה:
 31/01/20 תאריך קריאה נוכחית:
 01/01/20 תאריך קריאה קודמת:

שם דייר: אלדו 219 (19026)
 שם אתר: קניון שבעת הכוכבים

לקוח/ה נכבד/ה, אנו מתכבדים להגיש את חישוב צריכת החשמל לתקופה 01/01/20 - 31/01/20:

אלדו 219 (19026) - 3 - 18017312(3x63)

סוג תעריף	סוג צריכה	קריאה קודמת	קריאה נוכחית	סה"כ צריכה בקוט"ש	מחיר לקוט"ש בא"ג	סה"כ לתשלום
פרטי חשבון עבור תאריכים:		01/01/20	31/01/20			
517		54,969.55	57,125.70	2,156.15	46.90	1,011.23 ₪

סה"כ לדייר:

שיא ביקוש	סה"כ
13.31	2,156.15
	1,011.23 ₪

19.97 ₪	תשלום קבוע	
6.98 ₪	תשלום עבור גודל חיבור בKVA (3x63)	
1,038.18 ₪	סה"כ לתשלום	לא כולל מע"מ

התפלגות חיוב בש"ח לפי תעו"ז

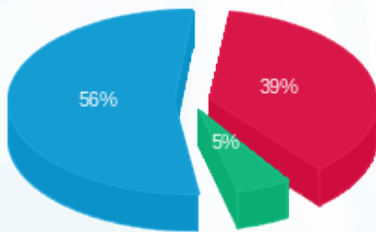

■ פסגה (390.89 ₪) 39%
 ■ גבע (52.27 ₪) 5%
 ■ שפל (568.08 ₪) 56%

הסטוריית צריכה בקוט"ש

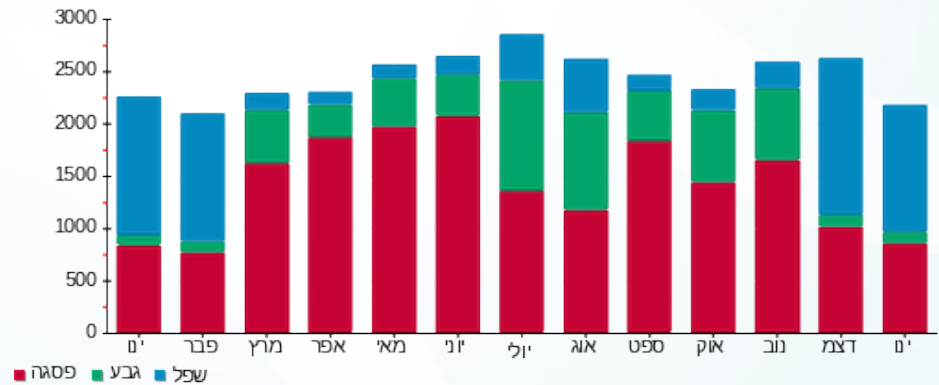

01/02/20 תאריך הפקה:
 31/01/20 תאריך קריאה נוכחית:
 01/01/20 תאריך קריאה קודמת:

שם דייר: אלמיקיז' 128 (15458)
 שם אתר: קניון שבעת הכוכבים

לקוח/ה נכבד/ה, אנו מתכבדים להגיש את חישוב צריכת החשמל לתקופה 01/01/20 - 31/01/20:

אלמיקיז' 128 (15458) - 3 - 18017211 (3x45)

סוג תעריף	סוג צריכה	קריאה קודמת	קריאה נוכחית	סה"כ צריכה בקוט"ש	מחיר לקוט"ש בא"ג	סה"כ לתשלום
פרטי חשבון עבור תאריכים:		01/01/20	31/01/20			
517		45,855.60	47,517.20	1,661.60	46.90	779.29 ₪

סה"כ לדייר:

שיא ביקוש	סה"כ
12.70	1,661.60
	779.29 ₪

תשלום קבוע	תשלום עבור גודל חיבור ב-KVA (3x45)	סה"כ לתשלום	לא כולל מע"מ
19.97 ₪	4.98 ₪	804.24 ₪	

התפלגות חיוב בש"ח לפי תעו"ז

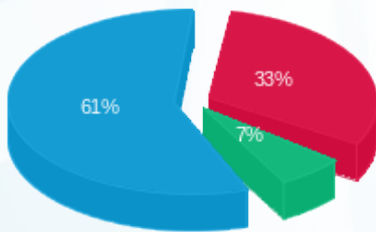

פסגה (253.33 ₪) 61%
 גבע (50.93 ₪) 7%
 שפל (475.03 ₪) 33%

הסטוריית צריכה בקוט"ש

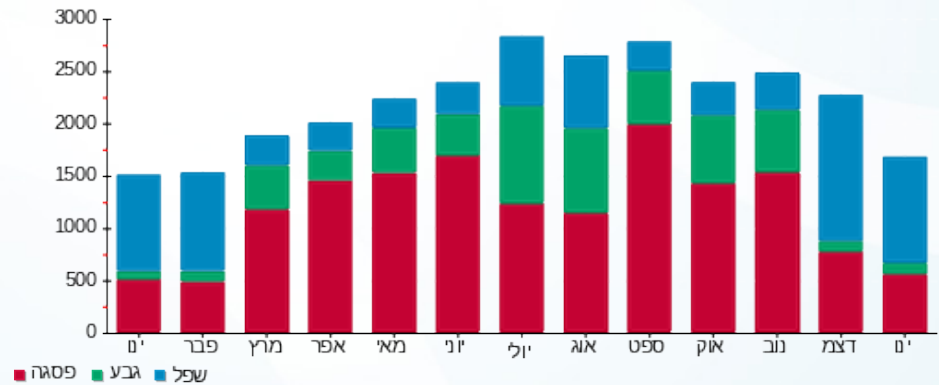



01/02/20 תאריך הפקה:
 31/01/20 תאריך קריאה נוכחי:
 01/01/20 תאריך קריאה קודמת:

שם דייר: אלנביקה 304 (18826)
 שם אתר: קניון שבעת הכוכבים

לקוח/ה נכבד/ה, אנו מתכבדים להגיש את חישוב צריכת החשמל לתקופה 01/01/20 - 31/01/20:

אלנביקה 304 (18826) - 1 - 18017302(3x50)

סוג תעריף	סוג צריכה	קריאה קודמת	קריאה נוכחית	סה"כ צריכה בקוט"ש	מחיר לקוט"ש בא"ג	סה"כ לתשלום
פרטי חשבון עבור תאריכים:		01/01/20	31/01/20			
517		12,227.30	13,115.80	888.50	46.90	416.71 ₪

סה"כ לדייר:

שיא ביקוש	סה"כ
5.59	888.50
	416.71 ₪

19.97 ₪	תשלום קבוע	
5.54 ₪	תשלום עבור גודל חיבור בKVA (3x50)	
442.21 ₪	סה"כ לתשלום	לא כולל מע"מ

התפלגות חיוב בש"ח לפי תעו"ז

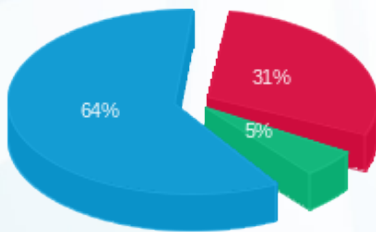

פסגה (127.76 ₪) 64%
 גבע (22.79 ₪) 31%
 שפל (266.16 ₪) 5%

הסטוריית צריכה בקוט"ש

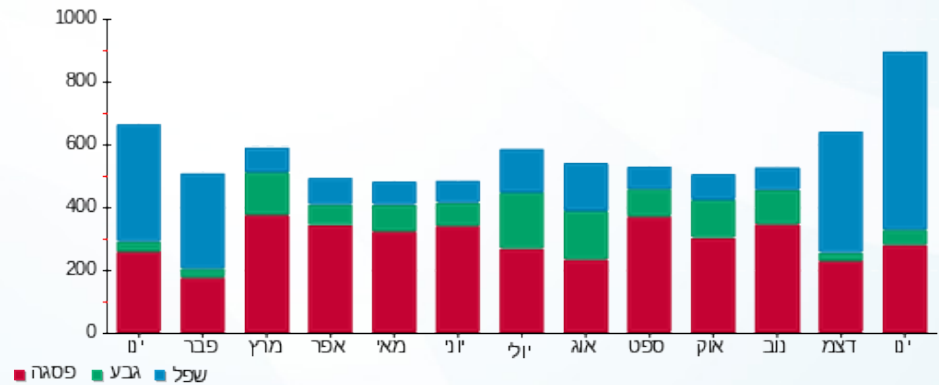



01/02/20 תאריך הפקה:
 31/01/20 תאריך קריאה נוכחית:
 01/01/20 תאריך קריאה קודמת:

שם דייר: אלקליל 216 (18027)
 שם אתר: קניון שבעת הכוכבים

לקוח/ה נכבד/ה, אנו מתכבדים להגיש את חישוב צריכת החשמל לתקופה 01/01/20 - 31/01/20:

אלקליל 216 (18027) - 1 - 18017281(3x40)

סוג תעריף	סוג צריכה	קריאה קודמת	קריאה נוכחית	סה"כ צריכה בקוט"ש	מחיר לקוט"ש בא"ג	סה"כ לתשלום
פרטי חשבון עבור תאריכים:		01/01/20	31/01/20			
517		61,618.95	63,450.45	1,831.50	46.90	858.97 ₪

סה"כ לדייר:

שיא ביקוש	סה"כ
9.66	1,831.50
	858.97 ₪

19.97 ₪	תשלום קבוע	
4.43 ₪	תשלום עבור גודל חיבור בKVA (3x40)	
883.37 ₪	סה"כ לתשלום	לא כולל מע"מ

התפלגות חיוב בש"ח לפי תעו"ז

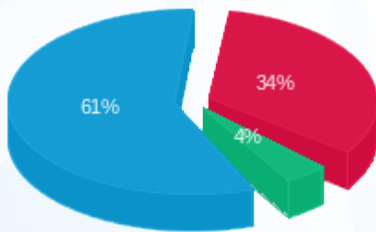

פסגה (295.52 ₪) 61%
 גבע (35.78 ₪) 4%
 שפל (527.67 ₪) 34%

הסטוריית צריכה בקוט"ש

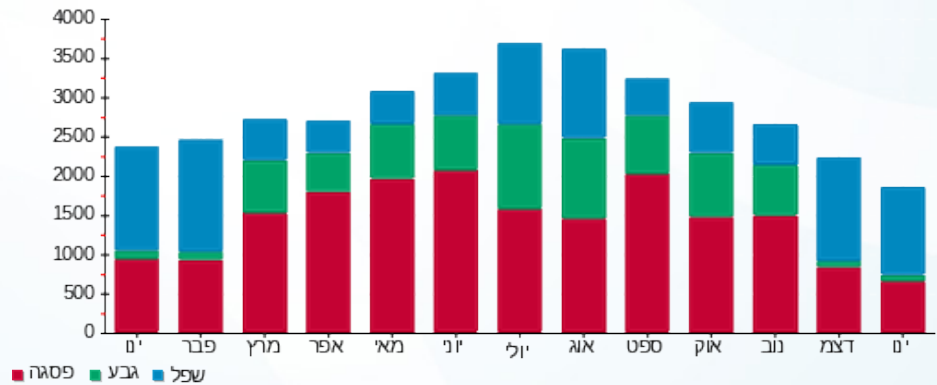



01/02/20 תאריך הפקה:
 31/01/20 תאריך קריאה נוכחית:
 01/01/20 תאריך קריאה קודמת:

שם דייר: אמבריא 229
 שם אתר: קניון שבעת הכוכבים

לקוח/ה נכבד/ה, אנו מתכבדים להגיש את חישוב צריכת החשמל לתקופה 01/01/20 - 31/01/20:

אמבריא 229 - 2 - 18017243(3x25)

סוג תעריף	סוג צריכה	קריאה קודמת	קריאה נוכחית	סה"כ צריכה בקוט"ש	מחיר לקוט"ש בא"ג	סה"כ לתשלום
פרטי חשבון עבור תאריכים:		01/01/20	31/01/20			
517		25,514.45	26,326.25	811.80	46.90	380.73 ₪

סה"כ לדייר:

סה"כ	שיא ביקוש
811.80	5.10
380.73 ₪	

תשלום קבוע	תשלום עבור גודל חיבור בKVA (3x25)	סה"כ לתשלום	לא כולל מע"מ
19.97 ₪	2.77 ₪	403.47 ₪	

התפלגות חיוב בש"ח לפי תעו"ז

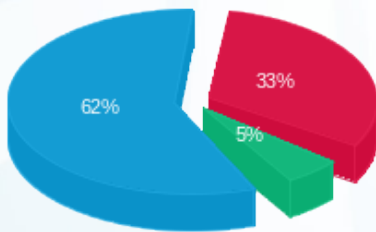

פסגה (125.76 ₪) 62%
 גבע (20.38 ₪) 5%
 שפל (234.59 ₪) 33%

הסטוריית צריכה בקוט"ש

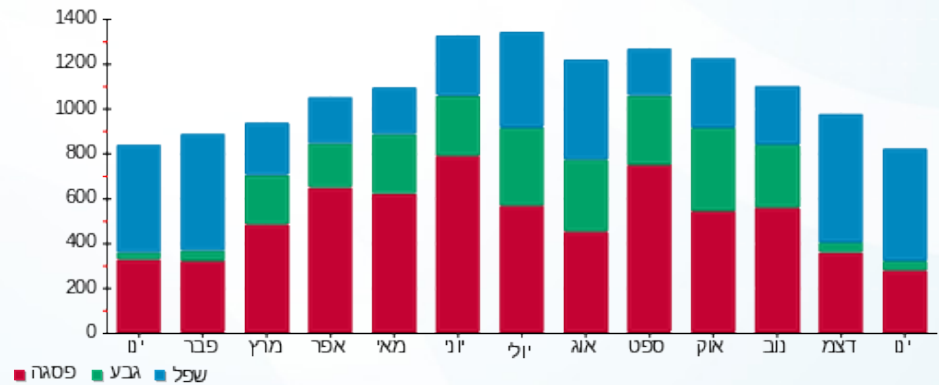

01/02/20 תאריך הפקה:
 31/01/20 תאריך קריאה נוכחית:
 01/01/20 תאריך קריאה קודמת:

שם דייר: אמה 126 (19127)
 שם אתר: קניון שבעת הכוכבים

לקוח/ה נכבד/ה, אנו מתכבדים להגיש את חישוב צריכת החשמל לתקופה 01/01/20 - 31/01/20:

אמה 126 (19127) - 1 - 18017220(3x63)

סוג תעריף	סוג צריכה	קריאה קודמת	קריאה נוכחית	סה"כ צריכה בקוט"ש	מחיר לקוט"ש בא"ג	סה"כ לתשלום
פרטי חשבון עבור תאריכים:		01/01/20	31/01/20			
517		24,552.60	25,470.80	918.20	46.90	430.64 ₪

סה"כ לדייר:

שיא ביקוש	סה"כ
5.08	918.20
	430.64 ₪

19.97 ₪	תשלום קבוע	
6.98 ₪	תשלום עבור גודל חיבור בKVA (3x63)	
457.58 ₪	סה"כ לתשלום	לא כולל מע"מ

התפלגות חיוב בש"ח לפי תעו"ז

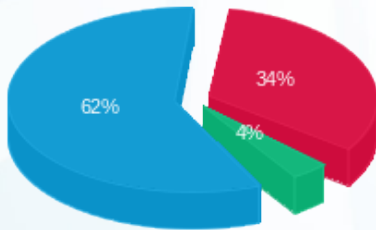

פסגה (146.98 ₪) 62%
 גבע (15.66 ₪) 4%
 שפל (267.99 ₪) 34%

הסטוריית צריכה בקוט"ש

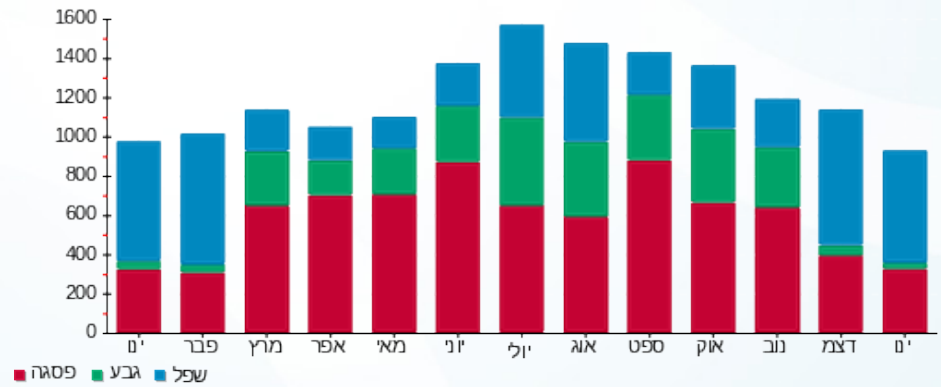

01/02/20 תאריך הפקה:
 31/01/20 תאריך קריאה נוכחית:
 01/01/20 תאריך קריאה קודמת:

שם דייר: אמין תקשורת 130 (16426)
 שם אתר: קניון שבעת הכוכבים

לקוח/ה נכבד/ה, אנו מתכבדים להגיש את חישוב צריכת החשמל לתקופה 01/01/20 - 31/01/20:

אמין תקשורת 130 (16426) - 2 - 18017287(3x63)

סוג תעריף	סוג צריכה	קריאה קודמת	קריאה נוכחית	סה"כ צריכה בקוט"ש	מחיר לקוט"ש בא"ג	סה"כ לתשלום
פרטי חשבון עבור תאריכים:		01/01/20	31/01/20			
517		19,103.90	19,688.00	584.10	46.90	273.94 ₪

סה"כ לדייר:

שיא ביקוש	סה"כ
8.42	584.10
	273.94 ₪

19.97 ₪	תשלום קבוע	
6.98 ₪	תשלום עבור גודל חיבור בKVA (3x63)	
300.89 ₪	סה"כ לתשלום	לא כולל מע"מ

התפלגות חיוב בש"ח לפי תעו"ז

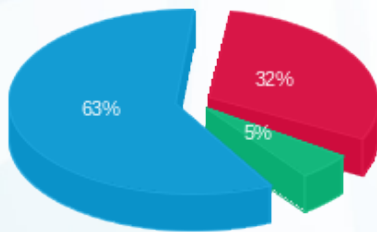

פסגה (₪ 86.39) ■
 גבע (₪ 14.16) ■
 שפל (₪ 173.39) ■

הסטוריית צריכה בקוט"ש

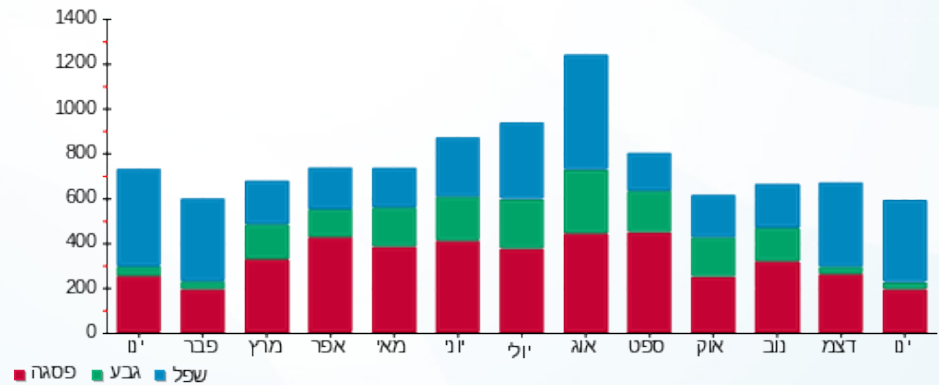

01/02/20 תאריך הפקה:
 31/01/20 תאריך קריאה נוכחית:
 01/01/20 תאריך קריאה קודמת:

שם דייר: אמריקן איגל (18326)
 שם אתר: קניון שבעת הכוכבים

לקוח/ה נכבד/ה, אנו מתכבדים להגיש את חישוב צריכת החשמל לתקופה 01/01/20 - 31/01/20:

אמריקן איגל (18326) - 1 - 18017261 (3x400)

סוג תעריף	סוג צריכה	קריאה קודמת	קריאה נוכחית	סה"כ צריכה בקוט"ש	מחיר לקוט"ש בא"ג	סה"כ לתשלום
			31/01/20	01/01/20	פרטי חשבון עבור תאריכים:	
777	פסגה	247,030.80	250,456.20	3,425.40	93.10	3,189.05 ₪
778	גבע	126,554.40	127,354.20	799.80	56.22	449.65 ₪
779	שפל	120,709.80	126,634.20	5,924.40	34.70	2,055.77 ₪

סה"כ לדייר:

פסגה	גבע	שפל	סה"כ	שיא ביקוש
3,425.40	799.80	5,924.40	10,149.60	67.33
3,189.05 ₪	449.65 ₪	2,055.77 ₪	5,694.46 ₪	

סה"כ צריכה
 סה"כ לתשלום

200.95 ₪	תשלום קבוע	
44.30 ₪	תשלום עבור גודל חיבור בKVA (3x400)	
5,939.72 ₪	סה"כ לתשלום	לא כולל מע"מ

התפלגות חיוב בש"ח לפי תע"ז

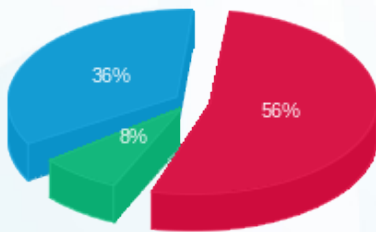

■ פסגה (3,189.05 ₪)
 ■ גבע (449.65 ₪)
 ■ שפל (2,055.77 ₪)

הסטוריית צריכה בקוט"ש

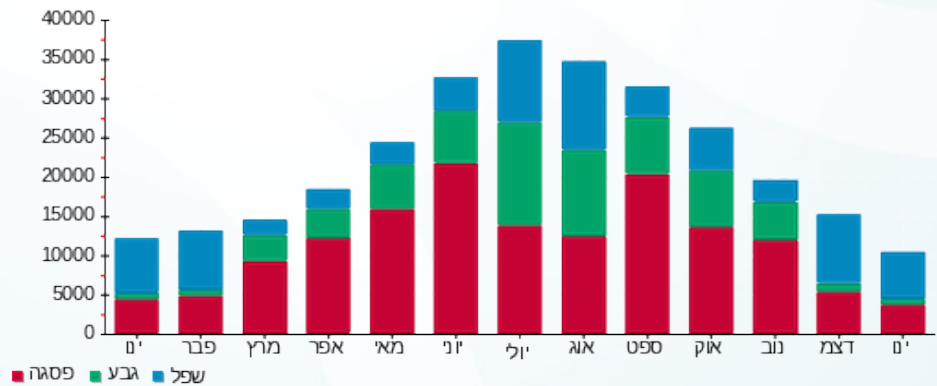

01/02/20 תאריך הפקה:
 31/01/20 תאריך קריאה נוכחית:
 01/01/20 תאריך קריאה קודמת:

שם דייר: אניס (19027)
 שם אתר: קניון שבעת הכוכבים

לקוח/ה נכבד/ה, אנו מתכבדים להגיש את חישוב צריכת החשמל לתקופה 01/01/20 - 31/01/20:

אניס (19027) - 1 - 18017207(3x32)

סוג תעריף	סוג צריכה	קריאה קודמת	קריאה נוכחית	סה"כ צריכה בקוט"ש	מחיר לקוט"ש בא"ג	סה"כ לתשלום
פרטי חשבון עבור תאריכים:		01/01/20	31/01/20			
517		71,409.25	74,276.45	2,867.20	46.90	1,344.72 ₪

סה"כ לדייר:

שיא ביקוש	סה"כ
7.62	2,867.20
	1,344.72 ₪

19.97 ₪	תשלום קבוע	
3.54 ₪	תשלום עבור גודל חיבור בKVA (3x32)	
1,368.23 ₪	סה"כ לתשלום	לא כולל מע"מ

התפלגות חיוב בש"ח לפי תעו"ז

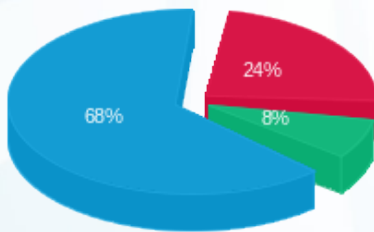

פסגה (321.85 ₪) 68%
 גבע (102.66 ₪) 8%
 שפל (920.20 ₪) 24%

הסטוריית צריכה בקוט"ש

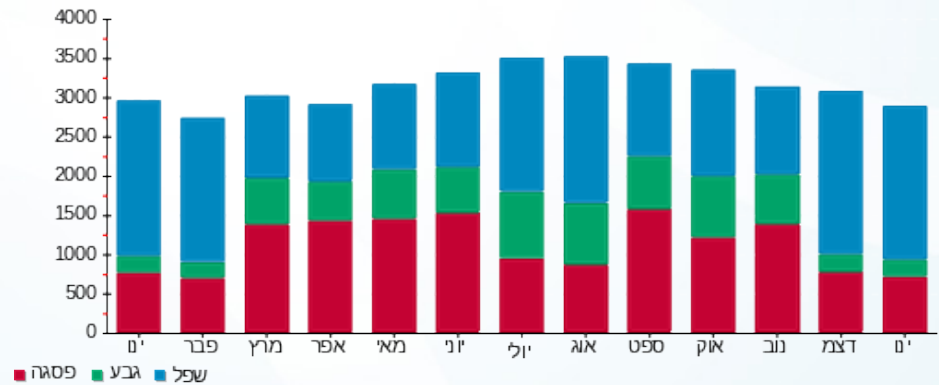

01/02/20 תאריך הפקה:
 31/01/20 תאריך קריאה נוכחי:
 01/01/20 תאריך קריאה קודמת:

שם דייר: אפרודיטה 133+134 (15320)
 שם אתר: קניון שבעת הכוכבים

לקוח/ה נכבד/ה, אנו מתכבדים להגיש את חישוב צריכת החשמל לתקופה 01/01/20 - 31/01/20:

אפרודיטה 133+134 (15320) - 2 - 18017218(3x80)

סוג תעריף	סוג צריכה	קריאה קודמת	קריאה נוכחית	סה"כ צריכה בקוט"ש	מחיר לקוט"ש בא"ג	סה"כ לתשלום
פרטי חשבון עבור תאריכים:		01/01/20	31/01/20			
517		34,577.80	35,425.60	847.80	46.90	397.62 ₪

סה"כ לדייר:

שיא ביקוש	סה"כ
8.14	847.80
	397.62 ₪

19.97 ₪	תשלום קבוע	
8.86 ₪	תשלום עבור גודל חיבור בKVA (3x80)	
426.45 ₪	סה"כ לתשלום	לא כולל מע"מ

התפלגות חיוב בש"ח לפי תעו"ז

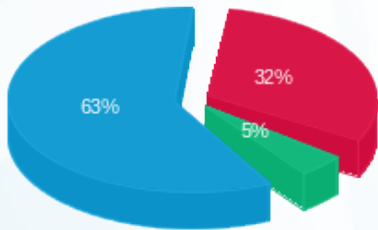

פסגה (128.08 ₪) ■
 גבע (18.24 ₪) ■
 שפל (251.29 ₪) ■

הסטוריית צריכה בקוט"ש

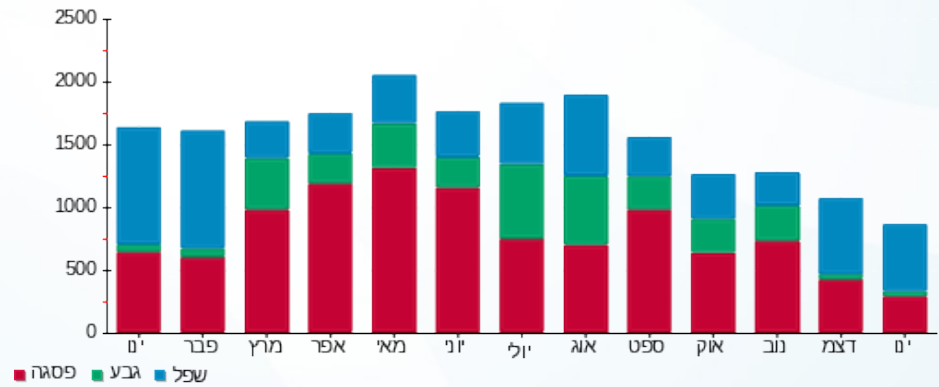

01/02/20 תאריך הפקה:
 31/01/20 תאריך קריאה נוכחית:
 01/01/20 תאריך קריאה קודמת:

שם דייר: אפריל 117+118 (14403)
 שם אתר: קניון שבעת הכוכבים

לקוח/ה נכבד/ה, אנו מתכבדים להגיש את חישוב צריכת החשמל לתקופה 01/01/20 - 31/01/20:

אפריל 117+118 (14403) - 1 - 18017287(3x63)

סוג תעריף	סוג צריכה	קריאה קודמת	קריאה נוכחית	סה"כ צריכה בקוט"ש	מחיר לקוט"ש בא"ג	סה"כ לתשלום
פרטי חשבון עבור תאריכים:		01/01/20	31/01/20			
517		70,478.60	73,200.30	2,721.70	46.90	1,276.48 ₪

סה"כ לדייר:

שיא ביקוש	סה"כ
15.57	2,721.70
	1,276.48 ₪

19.97 ₪	תשלום קבוע	
6.98 ₪	תשלום עבור גודל חיבור בKVA (3x63)	
1,303.43 ₪	סה"כ לתשלום	לא כולל מע"מ

התפלגות חיוב בש"ח לפי תעו"ז

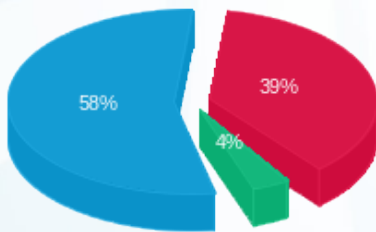

פסגה (494.51 ₪) 58%
 גבע (45.35 ₪) 4%
 שפל (736.61 ₪) 39%

הסטוריית צריכה בקוט"ש

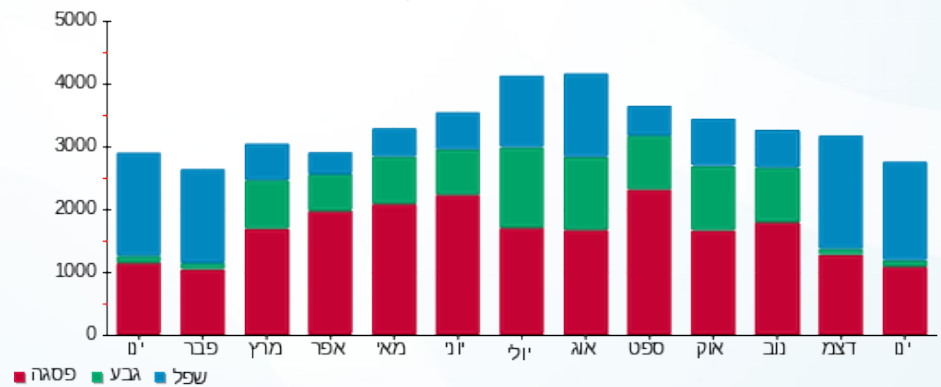



01/02/20 תאריך הפקה:
 31/01/20 תאריך קריאה נוכחית:
 01/01/20 תאריך קריאה קודמת:

שם דייר: אפרת עיצובים 312 (16003)
 שם אתר: קניון שבעת הכוכבים

לקוח/ה נכבד/ה, אנו מתכבדים להגיש את חישוב צריכת החשמל לתקופה 01/01/20 - 31/01/20:

אפרת עיצובים 312 (16003) - 3 - 18017302 (3x40)

סוג תעריף	סוג צריכה	קריאה קודמת	קריאה נוכחית	סה"כ צריכה בקוט"ש	מחיר לקוט"ש בא"ג	סה"כ לתשלום
פרטי חשבון עבור תאריכים:						
777	פסגה	01/01/20	31/01/20	0.00	93.10	0.00 ₪
778	גבע	82.50	82.50	0.00	56.22	0.00 ₪
779	שפל	100.50	100.50	0.00	34.70	0.00 ₪

סה"כ לדייר:

פסגה	גבע	שפל	סה"כ	שיא ביקוש
0.00	0.00	0.00	0.00	
0.00 ₪	0.00 ₪	0.00 ₪	0.00 ₪	

סה"כ צריכה
 סה"כ לתשלום

200.95 ₪	תשלום קבוע	
4.43 ₪	תשלום עבור גודל חיבור ב KVA (3x40)	
205.38 ₪	סה"כ לתשלום	לא כולל מע"מ

התפלגות חיוב בש"ח לפי תעו"ז

הסטוריית צריכה בקוט"ש

פסגה (0.00 ₪)
 גבע (0.00 ₪)
 שפל (0.00 ₪)

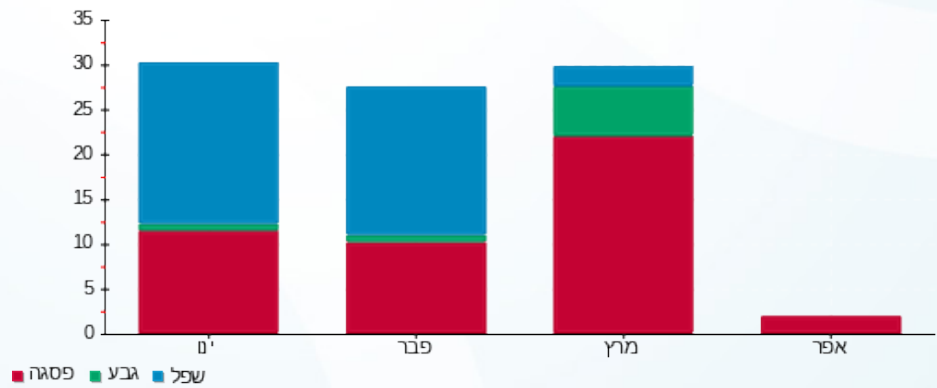

01/02/20 תאריך הפקה:
 31/01/20 תאריך קריאה נוכחית:
 01/01/20 תאריך קריאה קודמת:

שם דייר: אקסטרויז 138 (16407)
 שם אתר: קניון שבעת הכוכבים

לקוח/ה נכבד/ה, אנו מתכבדים להגיש את חישוב צריכת החשמל לתקופה 01/01/20 - 31/01/20:

אקסטרויז 138 (16407) - 1 - 18017265(3x40)

סוג תעריף	סוג צריכה	קריאה קודמת	קריאה נוכחית	סה"כ צריכה בקוט"ש	מחיר לקוט"ש בא"ג	סה"כ לתשלום
פרטי חשבון עבור תאריכים:		01/01/20	31/01/20			
517		47,672.75	49,660.00	1,987.25	46.90	932.02 ₪

סה"כ לדייר:

שיא ביקוש	סה"כ
10.67	1,987.25
	932.02 ₪

19.97 ₪	תשלום קבוע	
4.43 ₪	תשלום עבור גודל חיבור בKVA (3x40)	
956.42 ₪	סה"כ לתשלום	לא כולל מע"מ

התפלגות חיוב בש"ח לפי תעו"ז

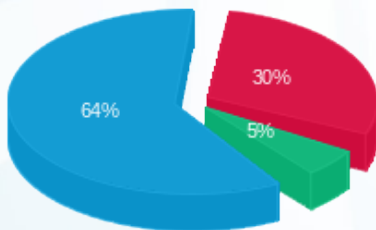

פסגה (283.49 ₪) ■
 גבע (50.35 ₪) ■
 שפל (598.19 ₪) ■

הסטוריית צריכה בקוט"ש

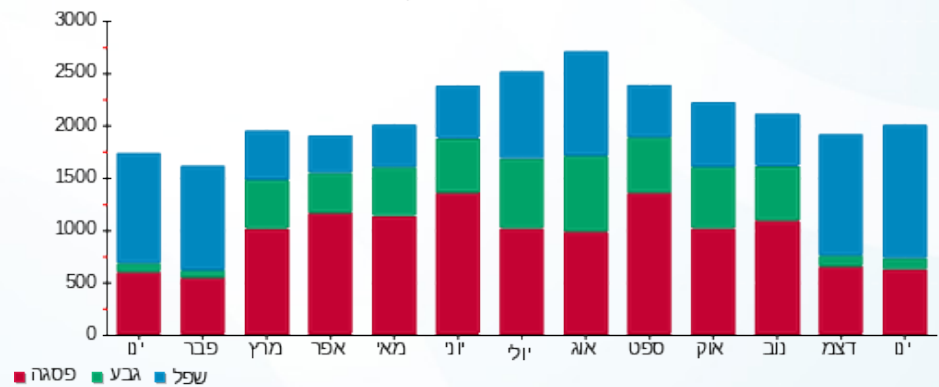

01/02/20 תאריך הפקה:
 31/01/20 תאריך קריאה נוכחית:
 01/01/20 תאריך קריאה קודמת:

שם דייר: אקספרס תיקונים (18527)
 שם אתר: קניון שבעת הכוכבים

לקוח/ה נכבד/ה, אנו מתכבדים להגיש את חישוב צריכת החשמל לתקופה 01/01/20 - 31/01/20:

אקספרס תיקונים (18527) - 2 - 18017285(3x63)

סוג תעריף	סוג צריכה	קריאה קודמת	קריאה נוכחית	סה"כ צריכה בקוט"ש	מחיר לקוט"ש בא"ג	סה"כ לתשלום
פרטי חשבון עבור תאריכים:		01/01/20	31/01/20			
517		16,583.10	16,996.20	413.10	46.90	193.74 ₪

סה"כ לדייר:

סה"כ	שיא ביקוש
413.10	5.28
193.74 ₪	

19.97 ₪	תשלום קבוע	
6.98 ₪	תשלום עבור גודל חיבור בKVA (3x63)	
220.69 ₪	סה"כ לתשלום	לא כולל מע"מ

התפלגות חיוב בש"ח לפי תעו"ז

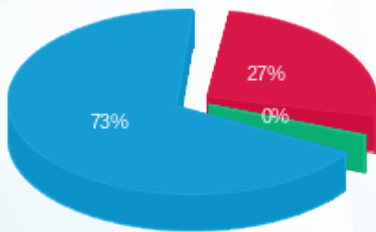

פסגה (52.29 ₪) 73%
 גבע (0.19 ₪) 27%
 שפל (141.26 ₪) 0%

הסטוריית צריכה בקוט"ש

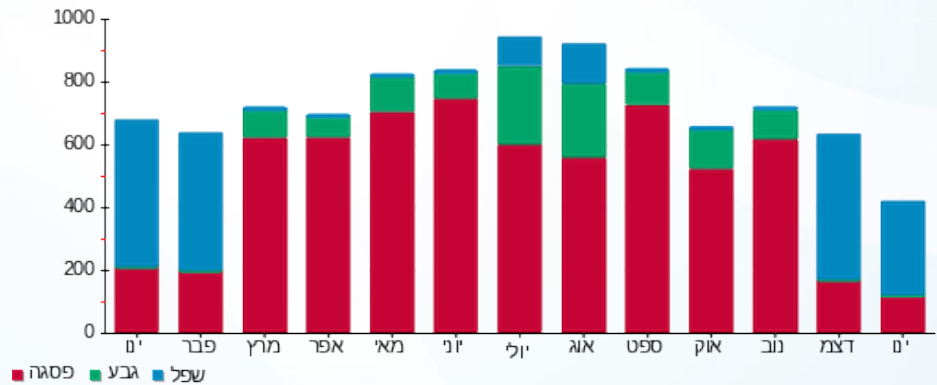



01/02/20 תאריך הפקה:
 31/01/20 תאריך קריאה נוכחית:
 01/01/20 תאריך קריאה קודמת:

שם דייר: ארומה - חיוני 128 א 15420
 שם אתר: קניון שבעת הכוכבים

לקוח/ה נכבד/ה, אנו מתכבדים להגיש את חישוב צריכת החשמל לתקופה 01/01/20 - 31/01/20:

ארומה - חיוני 128 א 15420 - 4 - 18017222 (3x40)

סוג תעריף	סוג צריכה	קריאה קודמת	קריאה נוכחית	סה"כ צריכה בקוט"ש	מחיר לקוט"ש בא"ג	סה"כ לתשלום
פרטי חשבון עבור תאריכים:			01/01/20	31/01/20		
777	פסגה	53,880.15	55,473.15	1,593.00	93.10	1,483.08 ₪
778	גבע	27,681.95	28,434.30	752.35	56.22	422.97 ₪
779	שפל	77,290.50	82,879.25	5,588.75	34.70	1,939.30 ₪

סה"כ לדייר:

פסגה	גבע	שפל	סה"כ	שיא ביקוש
1,593.00	752.35	5,588.75	7,934.10	15.43
1,483.08 ₪	422.97 ₪	1,939.30 ₪	3,845.35 ₪	

סה"כ צריכה
 סה"כ לתשלום

200.95 ₪	תשלום קבוע	
4.43 ₪	תשלום עבור גודל חיבור ב KVA (3x40)	
4,050.73 ₪	סה"כ לתשלום	לא כולל מע"מ

התפלגות חיוב בש"ח לפי תעו"ז

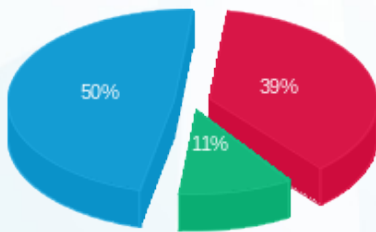

■ פסגה (1,483.08 ₪)
 ■ גבע (422.97 ₪)
 ■ שפל (1,939.30 ₪)

הסטוריית צריכה בקוט"ש

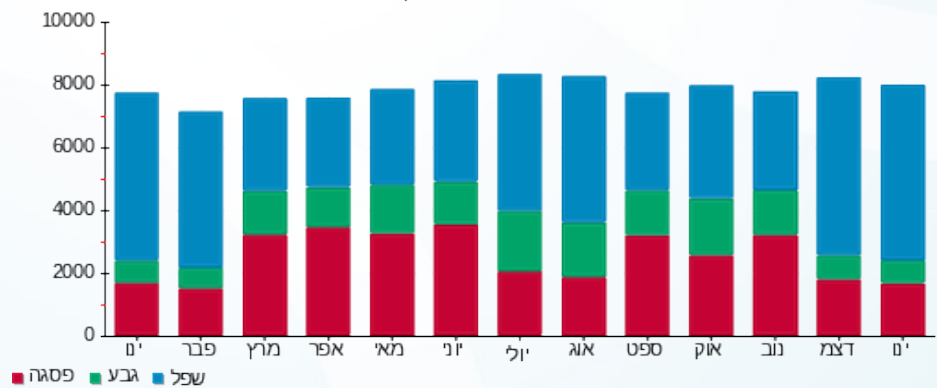

■ פסגה ■ גבע ■ שפל



01/02/20 תאריך הפקה:
 31/01/20 תאריך קריאה נוכחית:
 01/01/20 תאריך קריאה קודמת:

שם דייר: ארומה 128 א בילתי חיוני (15420)
 שם אתר: קניון שבעת הכוכבים

לקוח/ה נכבד/ה, אנו מתכבדים להגיש את חישוב צריכת החשמל לתקופה 01/01/20 - 31/01/20:

ארומה 128 א בילתי חיוני (15420) - 1 - 18017218 (3x125)

סוג תעריף	סוג צריכה	קריאה קודמת	קריאה נוכחית	סה"כ צריכה בקוט"ש	מחיר לקוט"ש בא"ג	סה"כ לתשלום
פרטי חשבון עבור תאריכים:						
777	פסגה	01/01/20	31/01/20	2,196.00	93.10	2,044.48 ₪
778	גבע	41,862.60	42,812.00	949.40	56.22	533.75 ₪
779	שפל	74,692.80	81,076.80	6,384.00	34.70	2,215.25 ₪

סה"כ לדייר:

פסגה	גבע	שפל	סה"כ	שיא ביקוש
2,196.00	949.40	6,384.00	9,529.40	34.26
2,044.48 ₪	533.75 ₪	2,215.25 ₪	4,793.48 ₪	

סה"כ צריכה
 סה"כ לתשלום

200.95 ₪	תשלום קבוע	
13.84 ₪	תשלום עבור גודל חיבור בKVA (3x125)	
5,008.27 ₪	סה"כ לתשלום	לא כולל מע"מ

התפלגות חיוב בש"ח לפי תע"ז

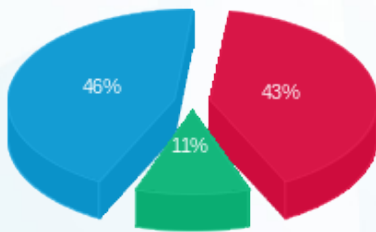

■ פסגה (2,044.48 ₪) 46%
 ■ גבע (533.75 ₪) 11%
 ■ שפל (2,215.25 ₪) 43%

הסטוריית צריכה בקוט"ש

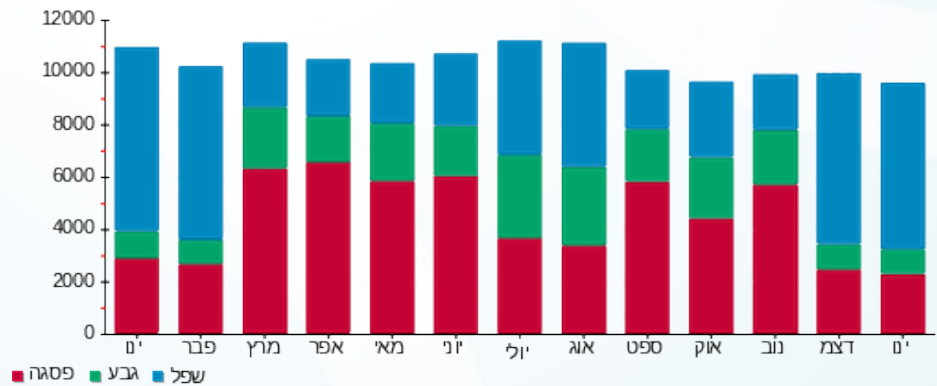

01/02/20 תאריך הפקה:
 31/01/20 תאריך קריאה נוכחית:
 01/01/20 תאריך קריאה קודמת:

שם דייר: אריסטו 210 (18828)
 שם אתר: קניון שבעת הכוכבים

לקוח/ה נכבד/ה, אנו מתכבדים להגיש את חישוב צריכת החשמל לתקופה 01/01/20 - 31/01/20:

אריסטו 210 (18828) - 3 - 18017282(3x63)

סוג תעריף	סוג צריכה	קריאה קודמת	קריאה נוכחית	סה"כ צריכה בקוט"ש	מחיר לקוט"ש בא"ג	סה"כ לתשלום
פרטי חשבון עבור תאריכים:		01/01/20	31/01/20			
517		53,254.00	56,134.90	2,880.90	46.90	1,351.14 ₪

סה"כ לדייר:

שיא ביקוש	סה"כ
16.47	2,880.90
	1,351.14 ₪

תשלום קבוע	תשלום עבור גודל חיבור ב-KVA (3x63)	סה"כ לתשלום	לא כולל מע"מ
19.97 ₪	6.98 ₪	1,378.09 ₪	

התפלגות חיוב בש"ח לפי תעו"ז

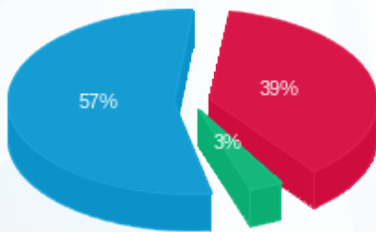

פסגה (531.94 ₪) 57%
 גבע (44.56 ₪) 39%
 שפל (774.65 ₪) 3%

הסטוריית צריכה בקוט"ש

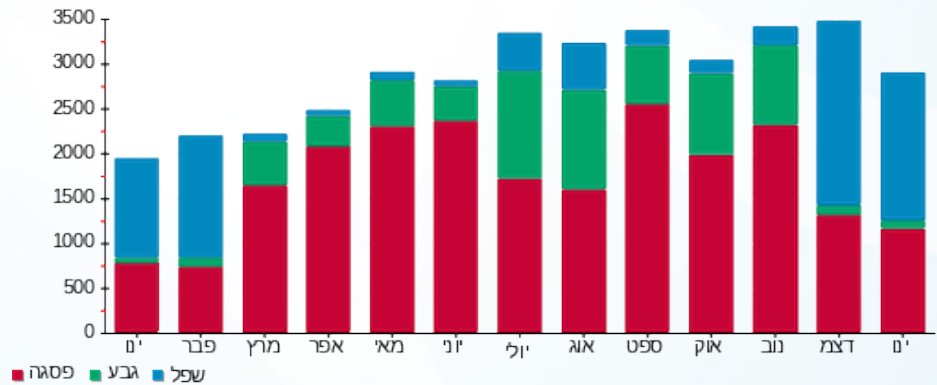

01/02/20 תאריך הפקה:
 31/01/20 תאריך קריאה נוכחית:
 01/01/20 תאריך קריאה קודמת:

שם דייר: ארנקי שולה 209 (15865)
 שם אתר: קניון שבעת הכוכבים

לקוח/ה נכבד/ה, אנו מתכבדים להגיש את חישוב צריכת החשמל לתקופה 01/01/20 - 31/01/20:

ארנקי שולה 209 (15865) - 2 - (3x45)18017282

סוג תעריף	סוג צריכה	קריאה קודמת	קריאה נוכחית	סה"כ צריכה בקוט"ש	מחיר לקוט"ש בא"ג	סה"כ לתשלום
פרטי חשבון עבור תאריכים:		01/01/20	31/01/20			
517		35,860.65	37,256.40	1,395.75	46.90	654.61 ₪

סה"כ לדייר:

שיא ביקוש	סה"כ
65.64	1,395.75
	654.61 ₪

תשלום קבוע	תשלום עבור גודל חיבור ב-KVA (3x45)	סה"כ לתשלום	לא כולל מע"מ
19.97 ₪	4.98 ₪	679.56 ₪	

התפלגות חיוב בש"ח לפי תעו"ז

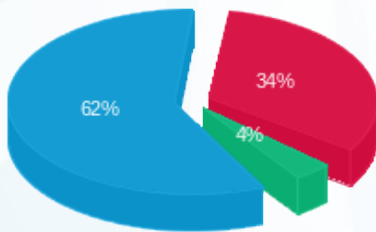

פסגה (221.84 ₪) 62%
 גבע (23.92 ₪) 4%
 שפל (408.85 ₪) 34%

הסטוריית צריכה בקוט"ש

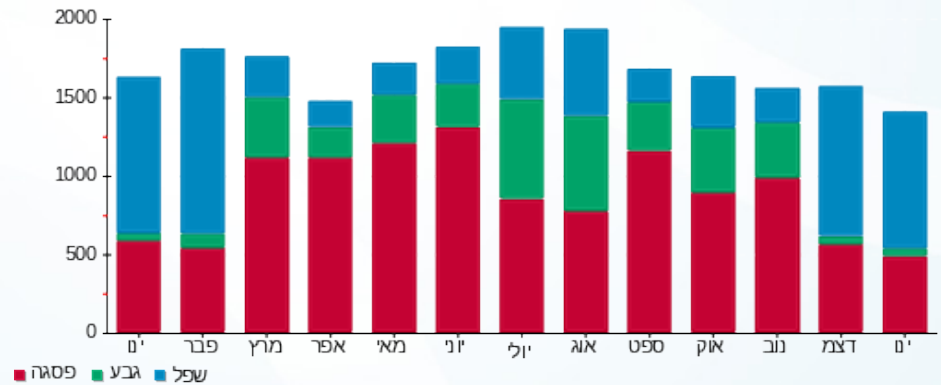

01/02/20 תאריך הפקה:
 31/01/20 תאריך קריאה נוכחית:
 01/01/20 תאריך קריאה קודמת:

שם דייר: באולינג - חיוני 12 (14486)
 שם אתר: קניון שבעת הכוכבים

לקוח/ה נכבד/ה, אנו מתכבדים להגיש את חישוב צריכת החשמל לתקופה 01/01/20 - 31/01/20:

באולינג - חיוני 12 (14486) - 3 - 18017342(3x40)

סוג תעריף	סוג צריכה	קריאה קודמת	קריאה נוכחית	סה"כ צריכה בקוט"ש	מחיר לקוט"ש בא"ג	סה"כ לתשלום
פרטי חשבון עבור תאריכים:		01/01/20	31/01/20			
517		23,830.40	25,537.40	1,707.00	46.90	800.58 ₪

סה"כ לדייר:

שיא ביקוש	סה"כ
9.67	1,707.00
	800.58 ₪

19.97 ₪	תשלום קבוע	
4.43 ₪	תשלום עבור גודל חיבור בKVA (3x40)	
824.98 ₪	סה"כ לתשלום	לא כולל מע"מ

התפלגות חיוב בש"ח לפי תעו"ז

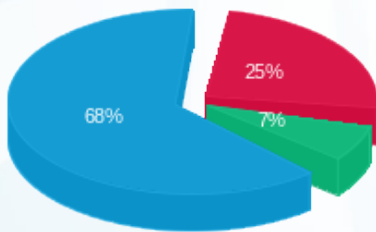

פסגה (202.70 ₪) 68%
 גבע (54.87 ₪) 7%
 שפל (543.01 ₪) 25%

הסטוריית צריכה בקוט"ש

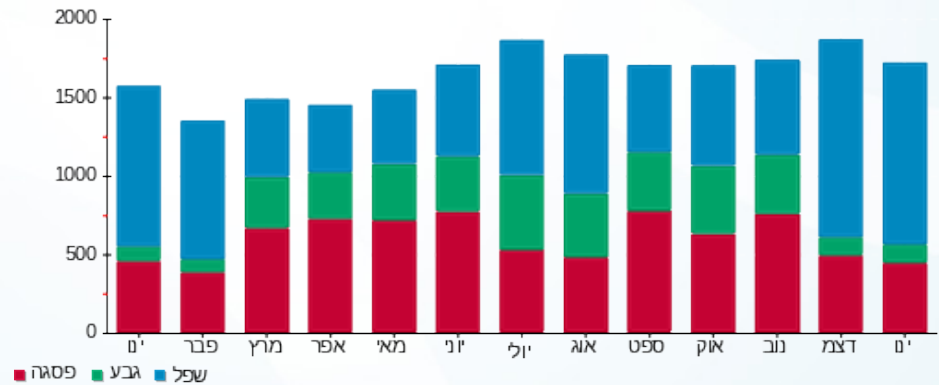



01/02/20 תאריך הפקדה:
 31/01/20 תאריך קריאה נוכחית:
 01/01/20 תאריך קריאה קודמת:

שם דייר: באולינג 12 (14486)
 שם אתר: קניון שבעת הכוכבים

לקוח/ה נכבד/ה, אנו מתכבדים להגיש את חישוב צריכת החשמל לתקופה 01/01/20 - 31/01/20:

באולינג 12 (14486) - 2 - (3x250)18017266

סוג תעריף	סוג צריכה	קריאה קודמת	קריאה נוכחית	סה"כ צריכה בקוט"ש	מחיר לקוט"ש בא"ג	סה"כ לתשלום
פרטי חשבון עבור תאריכים:						
777	פסגה	01/01/20	31/01/20	4,705.60	93.10	4,380.91 ₪
778	גבע	88,619.20	90,106.00	1,486.80	56.22	835.88 ₪
779	שפל	166,118.00	175,727.20	9,609.20	34.70	3,334.39 ₪

סה"כ לדייר:

פסגה	גבע	שפל	סה"כ	שיא ביקוש
4,705.60	1,486.80	9,609.20	15,801.60	59.78
4,380.91 ₪	835.88 ₪	3,334.39 ₪	8,551.18 ₪	

סה"כ צריכה
 סה"כ לתשלום

200.95 ₪	תשלום קבוע	
27.69 ₪	תשלום עבור גודל חיבור בKVA (3x250)	
8,779.82 ₪	סה"כ לתשלום	לא כולל מע"מ

התפלגות חיוב בש"ח לפי תעו"ז

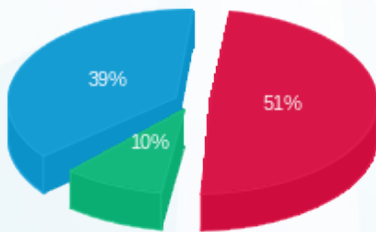

■ פסגה (4,380.91 ₪)
 ■ גבע (835.88 ₪)
 ■ שפל (3,334.39 ₪)

הסטוריית צריכה בקוט"ש

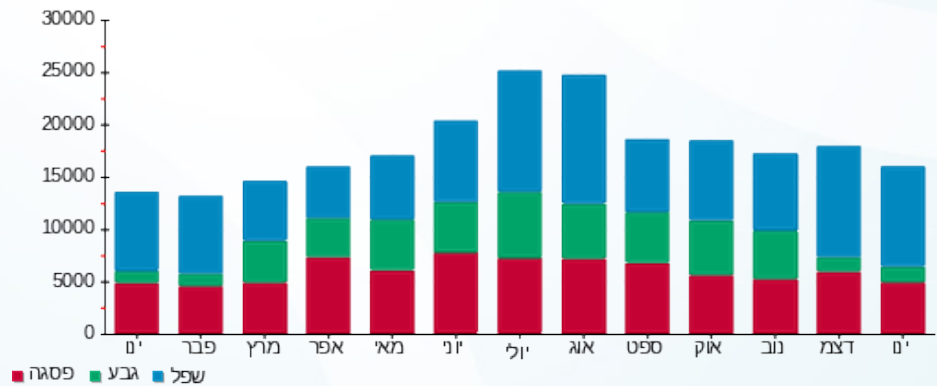

01/02/20 תאריך הפקה:
 31/01/20 תאריך קריאה נוכחית:
 01/01/20 תאריך קריאה קודמת:

שם דייר: בגט ניר 226 (15292)
 שם אתר: קניון שבעת הכוכבים

לקוח/ה נכבד/ה, אנו מתכבדים להגיש את חישוב צריכת החשמל לתקופה 01/01/20 - 31/01/20:

בגט ניר 226 (15292) - 1 - 16193882 (3x63)

סוג תעריף	סוג צריכה	קריאה קודמת	קריאה נוכחית	סה"כ צריכה בקוט"ש	מחיר לקוט"ש בא"ג	סה"כ לתשלום
פרטי חשבון עבור תאריכים:						
777	פסגה	01/01/20	31/01/20	1,663.50	93.10	1,548.72 ₪
778	גבע	28,432.10	28,746.90	314.80	56.22	176.98 ₪
779	שפל	63,171.50	66,985.50	3,814.00	34.70	1,323.46 ₪

סה"כ לדייר:

פסגה	גבע	שפל	סה"כ	שיא ביקוש
1,663.50	314.80	3,814.00	5,792.30	26.67
1,548.72 ₪	176.98 ₪	1,323.46 ₪	3,049.16 ₪	

סה"כ צריכה
 סה"כ לתשלום

200.95 ₪	תשלום קבוע	
6.98 ₪	תשלום עבור גודל חיבור בKVA (3x63)	
3,257.08 ₪	סה"כ לתשלום	לא כולל מע"מ

התפלגות חיוב בש"ח לפי תע"ז

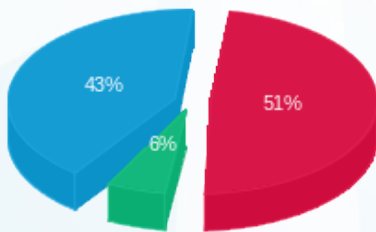

■ פסגה (1,548.72 ₪)
 ■ גבע (176.98 ₪)
 ■ שפל (1,323.46 ₪)

הסטוריית צריכה בקוט"ש

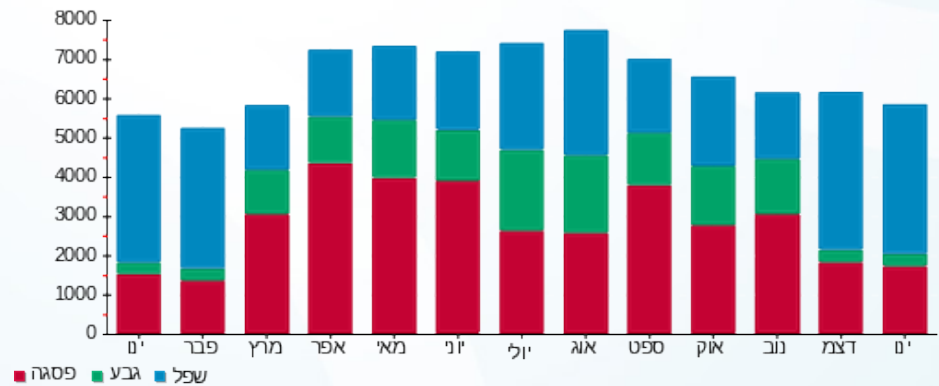

01/02/20 תאריך הפקה:
 31/01/20 תאריך קריאה נוכחית:
 01/01/20 תאריך קריאה קודמת:

שם דייר: בובי בראון (19129)
 שם אתר: קניון שבעת הכוכבים

לקוח/ה נכבד/ה, אנו מתכבדים להגיש את חישוב צריכת החשמל לתקופה 01/01/20 - 31/01/20:

בובי בראון (19129) - 4 - 18017287(3x63)

סוג תעריף	סוג צריכה	קריאה קודמת	קריאה נוכחית	סה"כ צריכה בקוט"ש	מחיר לקוט"ש בא"ג	סה"כ לתשלום
פרטי חשבון עבור תאריכים:		01/01/20	31/01/20			
517		50,665.00	52,284.20	1,619.20	46.90	759.40 ₪

סה"כ לדייר:

שיא ביקוש	סה"כ
9.82	1,619.20
	759.40 ₪

תשלום קבוע	תשלום עבור גודל חיבור בKVA (3x63)	סה"כ לתשלום	לא כולל מע"מ
19.97 ₪	6.98 ₪	786.35 ₪	

התפלגות חיוב בש"ח לפי תעו"ז

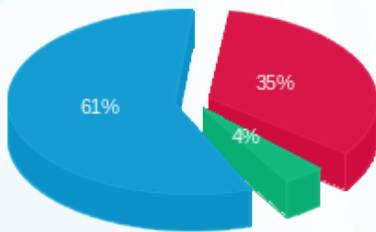

פסגה (263.67 ₪) 61%
 גבע (29.78 ₪) 4%
 שפל (465.95 ₪) 35%

הסטוריית צריכה בקוט"ש

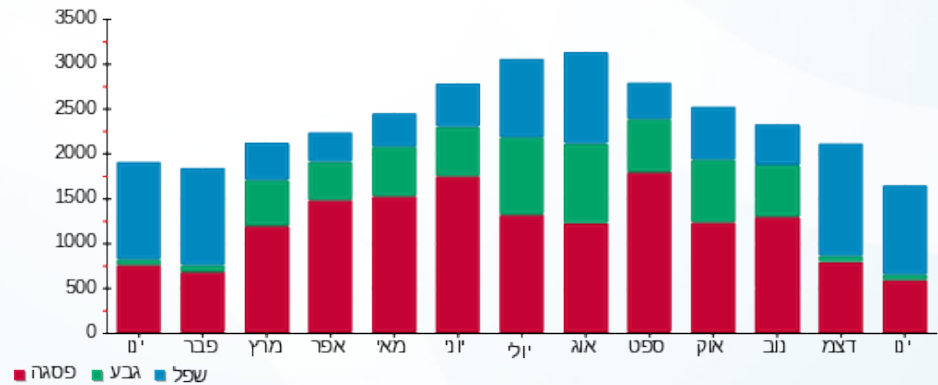



01/02/20 תאריך הפקה:
 31/01/20 תאריך קריאה נוכחית:
 01/01/20 תאריך קריאה קודמת:

שם דייר: בורגר ראנץ 227 (18526)
 שם אתר: קניון שבעת הכוכבים

לקוח/ה נכבד/ה, אנו מתכבדים להגיש את חישוב צריכת החשמל לתקופה 01/01/20 - 31/01/20:

בורגר ראנץ 227 (18526) - 2 - 18017281(3x40)

סוג תעריף	סוג צריכה	קריאה קודמת	קריאה נוכחית	סה"כ צריכה בקוט"ש	מחיר לקוט"ש בא"ג	סה"כ לתשלום
פרטי חשבון עבור תאריכים:						
777	פסגה	01/01/20	31/01/20	1,387.30	93.10	1,291.58 ₪
778	גבע	18,456.35	18,795.45	339.10	56.22	190.64 ₪
779	שפל	54,079.05	57,182.75	3,103.70	34.70	1,076.98 ₪

סה"כ לדייר:

פסגה	גבע	שפל	סה"כ	שיא ביקוש
1,387.30	339.10	3,103.70	4,830.10	13.95
1,291.58 ₪	190.64 ₪	1,076.98 ₪	2,559.20 ₪	

סה"כ צריכה

סה"כ לתשלום

200.95 ₪	תשלום קבוע	
4.43 ₪	תשלום עבור גודל חיבור בKVA (3x40)	
2,764.58 ₪	סה"כ לתשלום	לא כולל מע"מ

התפלגות חיוב בש"ח לפי תע"ז

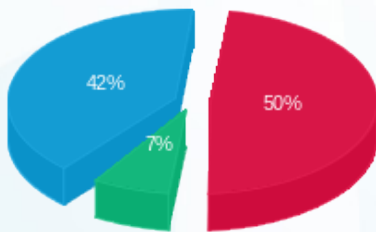

■ פסגה (1,291.58 ₪)
 ■ גבע (190.64 ₪)
 ■ שפל (1,076.98 ₪)

הסטוריית צריכה בקוט"ש

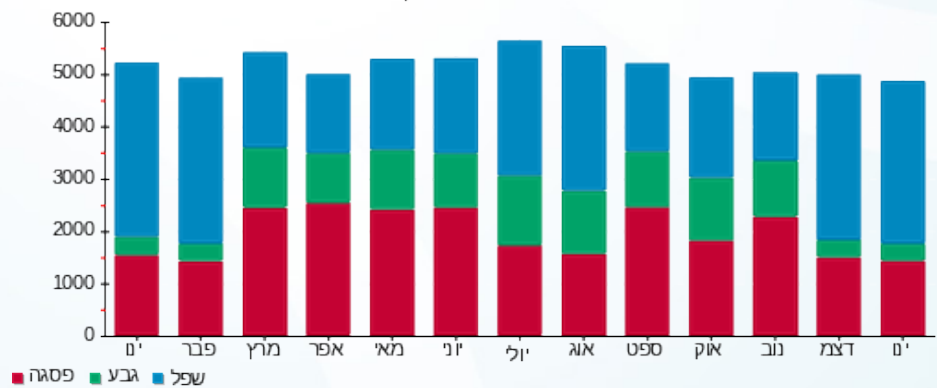

01/02/20 תאריך הפקה:
 31/01/20 תאריך קריאה נוכחית:
 01/01/20 תאריך קריאה קודמת:

שם דייר: בילאבונג 145 (17766)
 שם אתר: קניון שבעת הכוכבים

לקוח/ה נכבד/ה, אנו מתכבדים להגיש את חישוב צריכת החשמל לתקופה 01/01/20 - 31/01/20:

בילאבונג 145 (17766) - 3 - 18017244(3x40)

סוג תעריף	סוג צריכה	קריאה קודמת	קריאה נוכחית	סה"כ צריכה בקוט"ש	מחיר לקוט"ש בא"ג	סה"כ לתשלום
פרטי חשבון עבור תאריכים:		01/01/20	31/01/20			
517		49,676.25	50,989.15	1,312.90	46.90	615.75 ₪

סה"כ לדייר:

שיא ביקוש	סה"כ
8.01	1,312.90
	615.75 ₪

19.97 ₪	תשלום קבוע	
4.43 ₪	תשלום עבור גודל חיבור בKVA (3x40)	
640.15 ₪	סה"כ לתשלום	לא כולל מע"מ

התפלגות חיוב בש"ח לפי תעו"ז

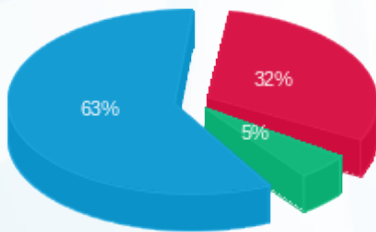

פסגה (195.27 ₪) 32%
 גבע (30.88 ₪) 5%
 שפל (389.60 ₪) 63%

הסטוריית צריכה בקוט"ש

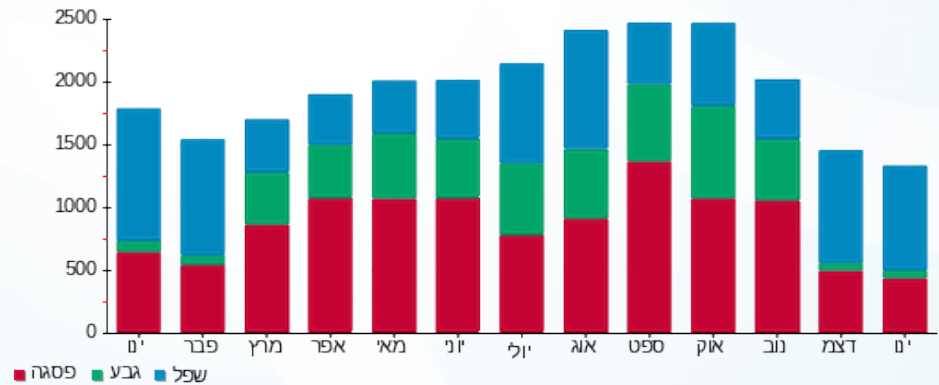



01/02/20 תאריך הפקה:
 31/01/20 תאריך קריאה נוכחית:
 01/01/20 תאריך קריאה קודמת:

שם דייר: בתי קולנוע 254 (14475)
 שם אתר: קניון שבעת הכוכבים

לקוח/ה נכבד/ה, אנו מתכבדים להגיש את חישוב צריכת החשמל לתקופה 01/01/20 - 31/01/20:

בתי קולנוע 254 (14475) - 1 - 18017258 (3x1250)

סוג תעריף	סוג צריכה	קריאה קודמת	קריאה נוכחית	סה"כ צריכה בקוט"ש	מחיר לקוט"ש בא"ג	סה"כ לתשלום
		01/01/20	31/01/20			
777	פסגה	452,882.40	462,895.20	10,012.80	93.10	9,321.92 ₪
778	גבע	265,495.20	267,372.00	1,876.80	56.22	1,055.14 ₪
779	שפל	521,296.80	537,285.60	15,988.80	34.70	5,548.11 ₪

סה"כ לדייר:

פסגה	גבע	שפל	סה"כ	שיא ביקוש
10,012.80	1,876.80	15,988.80	27,878.40	123.96
9,321.92 ₪	1,055.14 ₪	5,548.11 ₪	15,925.17 ₪	

סה"כ צריכה
 סה"כ לתשלום

200.95 ₪	תשלום קבוע	
138.45 ₪	תשלום עבור גודל חיבור בKVA (3x1250)	
16,264.57 ₪	סה"כ לתשלום	לא כולל מע"מ

התפלגות חיוב בש"ח לפי תע"ז

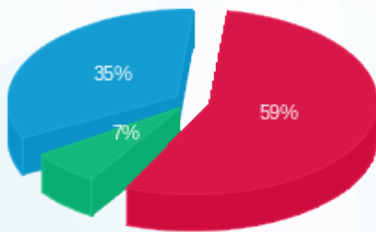

■ פסגה (9,321.92 ₪)
 ■ גבע (1,055.14 ₪)
 ■ שפל (5,548.11 ₪)

הסטוריית צריכה בקוט"ש

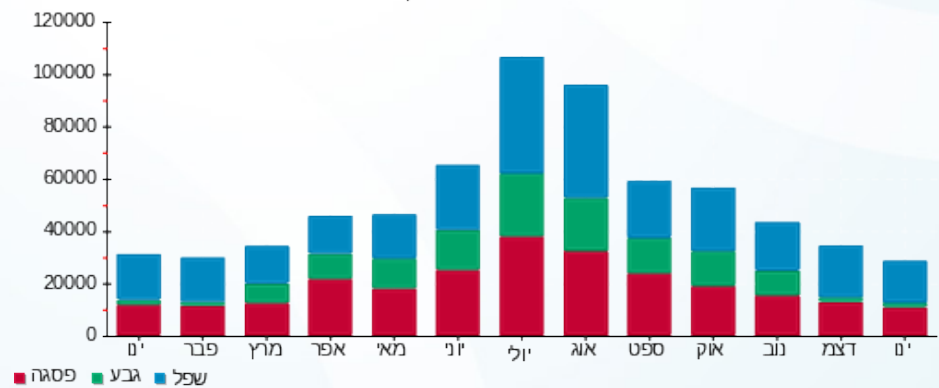

■ פסגה ■ גבע ■ שפל



01/02/20 תאריך הפקה:
 31/01/20 תאריך קריאה נוכחי:
 01/01/20 תאריך קריאה קודמת:

שם דייר: ג'ינג'י
 שם אתר: קניון שבעת הכוכבים

לקוח/ה נכבד/ה, אנו מתכבדים להגיש את חישוב צריכת החשמל לתקופה 01/01/20 - 31/01/20:

ג'ינג'י - 2 - 18017219 (3x32)

סוג תעריף	סוג צריכה	קריאה קודמת	קריאה נוכחית	סה"כ צריכה בקוט"ש	מחיר לקוט"ש בא"ג	סה"כ לתשלום
פרטי חשבון עבור תאריכים:		01/01/20	31/01/20			
517		5,406.75	5,718.00	311.25	46.90	145.98 ₪

סה"כ לדייר:

שיא ביקוש	סה"כ
0.92	311.25
	145.98 ₪

תשלום קבוע	תשלום עבור גודל חיבור ב-KVA (3x32)	סה"כ לתשלום	לא כולל מע"מ
19.97 ₪	3.54 ₪	169.49 ₪	

התפלגות חיוב בש"ח לפי תעו"ז

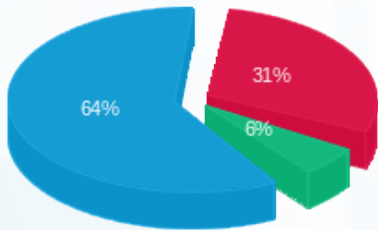

פסגה (44.56 ₪)
 גבע (8.42 ₪)
 שפל (93.00 ₪)

הסטוריית צריכה בקוט"ש

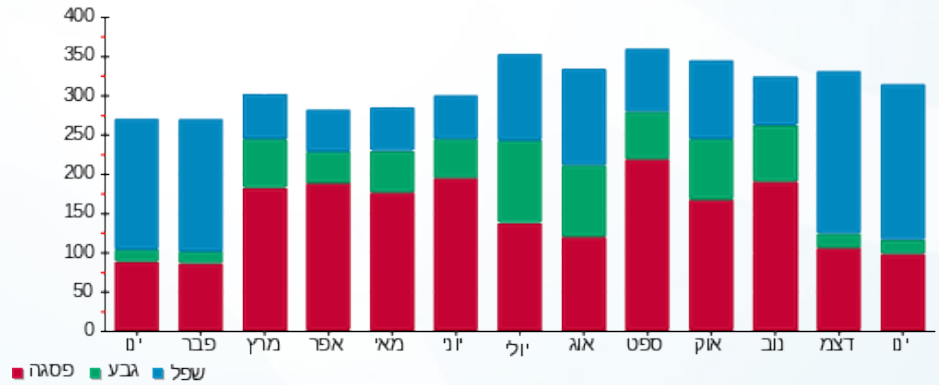



01/02/20 תאריך הפקה:
 31/01/20 תאריך קריאה נוכחית:
 01/01/20 תאריך קריאה קודמת:

שם דייר: ג.ר.א.ס 136 (14442)
 שם אתר: קניון שבעת הכוכבים

לקוח/ה נכבד/ה, אנו מתכבדים להגיש את חישוב צריכת החשמל לתקופה 01/01/20 - 31/01/20:

ג.ר.א.ס 136 (14442) - 3 - (3x40)18017235

סוג תעריף	סוג צריכה	קריאה קודמת	קריאה נוכחית	סה"כ צריכה בקוט"ש	מחיר לקוט"ש בא"ג	סה"כ לתשלום
פרטי חשבון עבור תאריכים:		01/01/20	31/01/20			
517		27,495.15	28,565.90	1,070.75	46.90	502.18 ₪

סה"כ לדייר:

שיא ביקוש	סה"כ
8.50	1,070.75
	502.18 ₪

19.97 ₪	תשלום קבוע	
4.43 ₪	תשלום עבור גודל חיבור בKVA (3x40)	
526.58 ₪	סה"כ לתשלום	לא כולל מע"מ

התפלגות חיוב בש"ח לפי תעו"ז

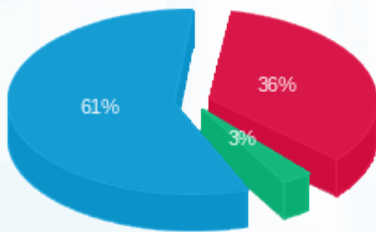

פסגה (181.01 ₪) 61%
 גבע (14.84 ₪) 36%
 שפל (306.33 ₪) 3%

הסטוריית צריכה בקוט"ש

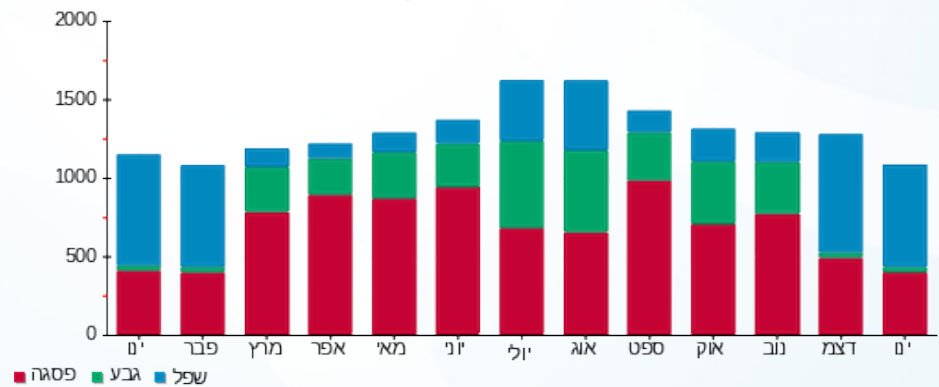



01/02/20 תאריך הפקה:
 31/01/20 תאריך קריאה נוכחית:
 01/01/20 תאריך קריאה קודמת:

שם דייר: גולברי (18927)
 שם אתר: קניון שבעת הכוכבים

לקוח/ה נכבד/ה, אנו מתכבדים להגיש את חישוב צריכת החשמל לתקופה 01/01/20 - 31/01/20:

גולברי (18927) - 4 - 18017270(3x63)

סוג תעריף	סוג צריכה	קריאה קודמת	קריאה נוכחית	סה"כ צריכה בקוט"ש	מחיר לקוט"ש בא"ג	סה"כ לתשלום
פרטי חשבון עבור תאריכים:		01/01/20	31/01/20			
517		68,665.80	71,552.75	2,886.95	46.90	1,353.98 ₪

סה"כ לדייר:

שיא ביקוש	סה"כ
13.11	2,886.95
	1,353.98 ₪

19.97 ₪	תשלום קבוע	
6.98 ₪	תשלום עבור גודל חיבור בKVA (3x63)	
1,380.93 ₪	סה"כ לתשלום	לא כולל מע"מ

התפלגות חיוב בש"ח לפי תעו"ז

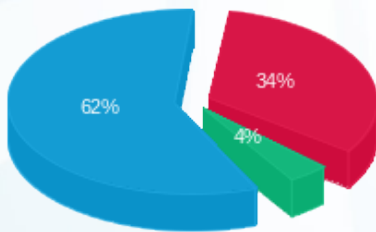

פסגה (463.44 ₪) ■
 גבע (53.77 ₪) ■
 שפל (836.77 ₪) ■

הסטוריית צריכה בקוט"ש

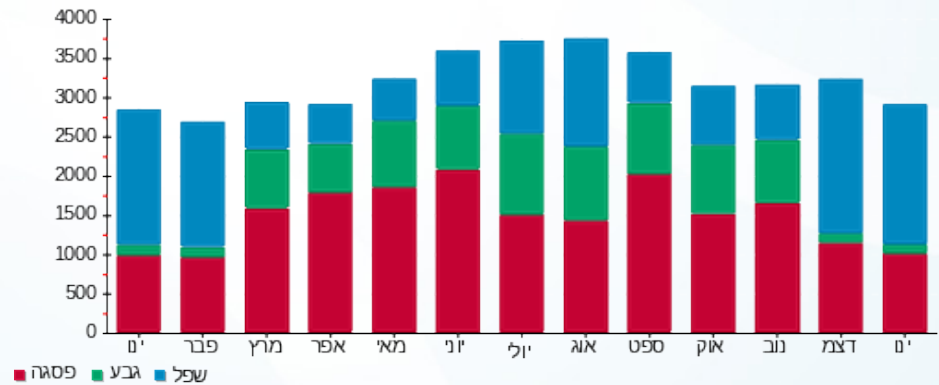

01/02/20 תאריך הפקה:
 31/01/20 תאריך קריאה נוכחית:
 01/01/20 תאריך קריאה קודמת:

שם דייר: גולף 242-240 (14514)
 שם אתר: קניון שבעת הכוכבים

לקוח/ה נכבד/ה, אנו מתכבדים להגיש את חישוב צריכת החשמל לתקופה 01/01/20 - 31/01/20:

גולף 240-242 (14514) - 1 - 16193897(3x125)

סוג תעריף	סוג צריכה	קריאה קודמת	קריאה נוכחית	סה"כ צריכה בקוט"ש	מחיר לקוט"ש בא"ג	סה"כ לתשלום
פרטי חשבון עבור תאריכים:		01/01/20	31/01/20			
517		180,993.40	186,313.40	5,320.00	46.90	2,495.08 ₪

סה"כ לדייר:

שיא ביקוש	סה"כ
28.64	5,320.00
	2,495.08 ₪

תשלום קבוע	תשלום עבור גודל חיבור בKVA (3x125)	סה"כ לתשלום	לא כולל מע"מ
19.97 ₪	13.84 ₪	2,528.89 ₪	

התפלגות חיוב בש"ח לפי תעו"ז

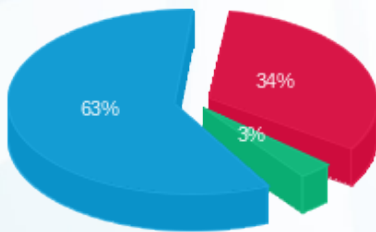

פסגה (839.23 ₪) ■
 גבע (81.51 ₪) ■
 שפל (1,574.34 ₪) ■

הסטוריית צריכה בקוט"ש

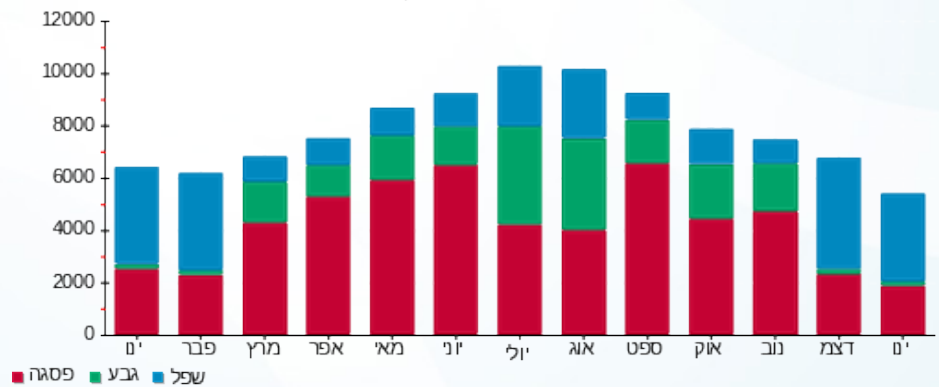



01/02/20

תאריך הפקה:

שם דייר: גולף אנד קו ב. חיוני (כיתן) 200 (14515)
שם אתר: קניון שבעת הכוכבים

31/01/20

תאריך קריאה נוכחית:

01/01/20

תאריך קריאה קודמת:

לקוח/ה נכבד/ה, אנו מתכבדים להגיש את חישוב צריכת החשמל לתקופה 01/01/20 - 31/01/20:

גולף אנד קו ב. חיוני (כיתן) 200 (14515) - 1 - (3x250)18017286

סוג תעריף	סוג צריכה	קריאה קודמת	קריאה נוכחית	סה"כ צריכה בקוט"ש	מחיר לקוט"ש בא"ג	סה"כ לתשלום
פרטי חשבון עבור תאריכים:						
		01/01/20	31/01/20			
777	פסגה	148,096.80	151,959.60	3,862.80	93.10	3,596.27 ₪
778	גבע	54,036.00	54,618.00	582.00	56.22	327.20 ₪
779	שפל	75,674.80	83,119.60	7,444.80	34.70	2,583.35 ₪

סה"כ לדייר:

פסגה	גבע	שפל	סה"כ	שיא ביקוש
3,862.80	582.00	7,444.80	11,889.60	30.76
3,596.27 ₪	327.20 ₪	2,583.35 ₪	6,506.81 ₪	

סה"כ צריכה

סה"כ לתשלום

200.95 ₪	תשלום קבוע	
27.69 ₪	תשלום עבור גודל חיבור בKVA (3x250)	
6,735.45 ₪	סה"כ לתשלום	לא כולל מע"מ

התפלגות חיוב בש"ח לפי תע"ז

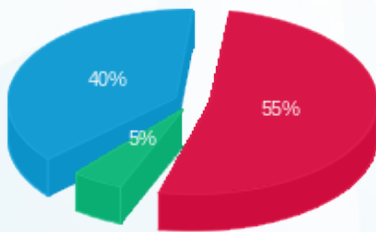

■ פסגה (3,596.27 ₪)
■ גבע (327.20 ₪)
■ שפל (2,583.35 ₪)

הסטוריית צריכה בקוט"ש

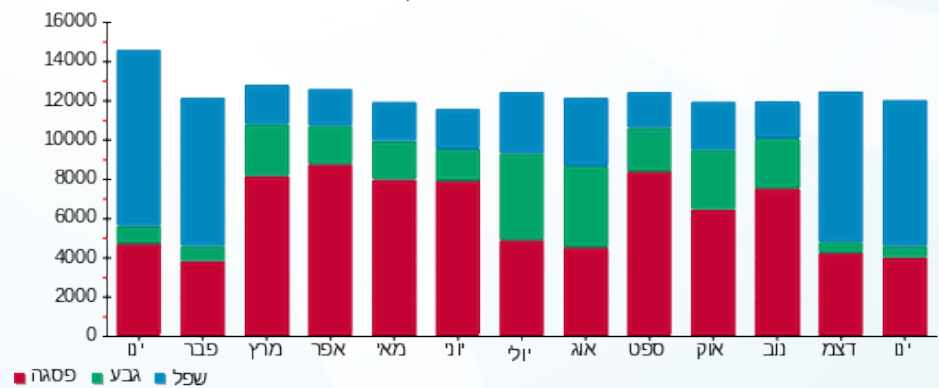



01/02/20 תאריך הפקה:
 31/01/20 תאריך קריאה נוכחית:
 01/01/20 תאריך קריאה קודמת:

שם דייר: גולף אנד קו חיוני (כיתן) 200 (14515)
 שם אתר: קניון שבעת הכוכבים

לקוח/ה נכבד/ה, אנו מתכבדים להגיש את חישוב צריכת החשמל לתקופה 01/01/20 - 31/01/20:

גולף אנד קו חיוני (כיתן) 200 (14515) - 1 - 18017305(3x100)

סוג תעריף	סוג צריכה	קריאה קודמת	קריאה נוכחית	סה"כ צריכה בקוט"ש	מחיר לקוט"ש בא"ג	סה"כ לתשלום
פרטי חשבון עבור תאריכים:						
777	פסגה	01/01/20	31/01/20	1,586.60	93.10	1,477.12 ₪
778	גבע	16,925.10	17,134.30	209.20	56.22	117.61 ₪
779	שפל	27,094.20	30,106.60	3,012.40	34.70	1,045.30 ₪

סה"כ לדייר:

פסגה	גבע	שפל	סה"כ	שיא ביקוש
1,586.60	209.20	3,012.40	4,808.20	13.52
1,477.12 ₪	117.61 ₪	1,045.30 ₪	2,640.04 ₪	

סה"כ צריכה
סה"כ לתשלום

200.95 ₪	תשלום קבוע	
11.08 ₪	תשלום עבור גודל חיבור בKVA (3x100)	
2,852.07 ₪	סה"כ לתשלום	לא כולל מע"מ

התפלגות חיוב בש"ח לפי תע"ז

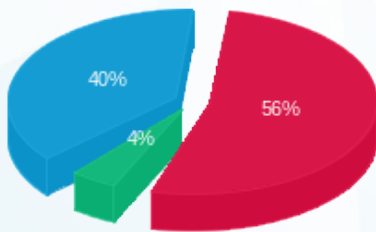

■ פסגה (1,477.12 ₪)
 ■ גבע (117.61 ₪)
 ■ שפל (1,045.30 ₪)

הסטוריית צריכה בקוט"ש

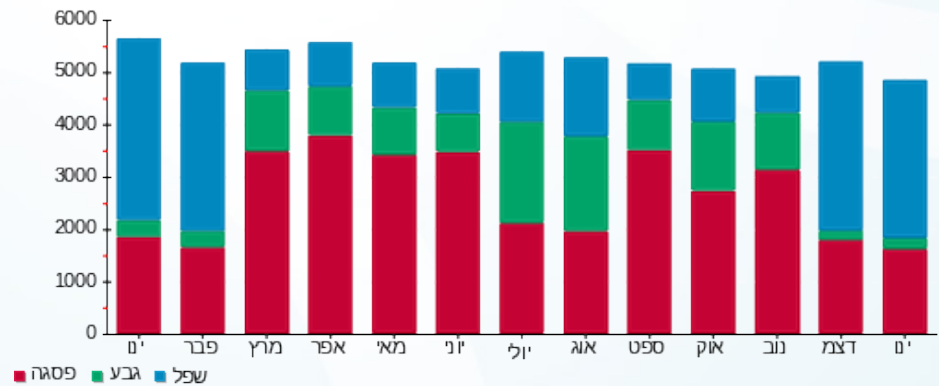



01/02/20 תאריך הפקה:
 31/01/20 תאריך קריאה נוכחית:
 01/01/20 תאריך קריאה קודמת:

שם דייר: גולף חיוני 242-240 (14514)
 שם אתר: קניון שבעת הכוכבים

לקוח/ה נכבד/ה, אנו מתכבדים להגיש את חישוב צריכת החשמל לתקופה 01/01/20 - 31/01/20:

גולף חיוני 240-242 (14514) - 4 - 18017272 (3x25)

סוג תעריף	סוג צריכה	קריאה קודמת	קריאה נוכחית	סה"כ צריכה בקוט"ש	מחיר לקוט"ש בא"ג	סה"כ לתשלום
פרטי חשבון עבור תאריכים:						
777	פסגה	01/01/20	31/01/20	507.25	93.10	472.25 ₪
778	גבע	5,980.15	6,023.60	43.45	56.22	24.43 ₪
779	שפל	7,999.80	8,857.30	857.50	34.70	297.55 ₪

סה"כ לדייר:

פסגה	גבע	שפל	סה"כ	שיא ביקוש
507.25	43.45	857.50	1,408.20	3.90
472.25 ₪	24.43 ₪	297.55 ₪	794.23 ₪	

סה"כ צריכה

סה"כ לתשלום

200.95 ₪	תשלום קבוע	
2.77 ₪	תשלום עבור גודל חיבור בKVA (3x25)	
997.95 ₪	סה"כ לתשלום	לא כולל מע"מ

התפלגות חיוב בש"ח לפי תעו"ז

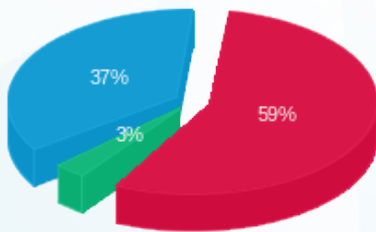

■ פסגה (472.25 ₪)
 ■ גבע (24.43 ₪)
 ■ שפל (297.55 ₪)

הסטוריית צריכה בקוט"ש

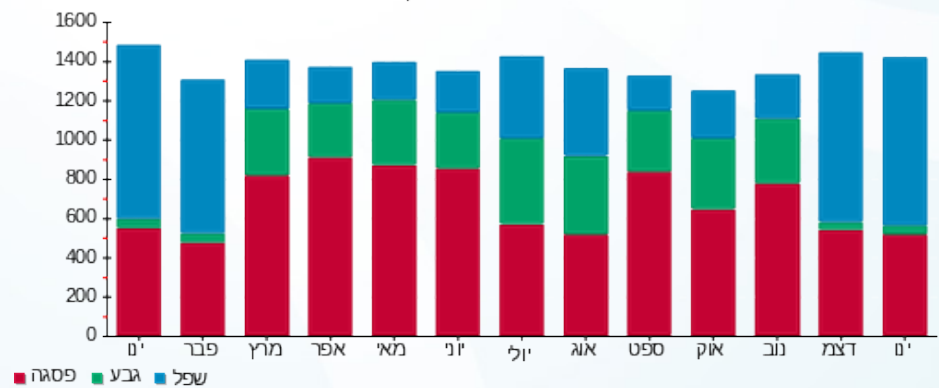

01/02/20 תאריך הפקה:
 31/01/20 תאריך קריאה נוכחית:
 01/01/20 תאריך קריאה קודמת:

שם דייר: גינטלמן 220 (17007)
 שם אתר: קניון שבעת הכוכבים

לקוח/ה נכבד/ה, אנו מתכבדים להגיש את חישוב צריכת החשמל לתקופה 01/01/20 - 31/01/20:

גינטלמן 220 (17007) - 4 - 18017312(3x63)

סוג תעריף	סוג צריכה	קריאה קודמת	קריאה נוכחית	סה"כ צריכה בקוט"ש	מחיר לקוט"ש בא"ג	סה"כ לתשלום
פרטי חשבון עבור תאריכים:		01/01/20	31/01/20			
517		45,292.35	46,570.15	1,277.80	46.90	599.29 ₪

סה"כ לדייר:

שיא ביקוש	סה"כ
7.39	1,277.80
	599.29 ₪

19.97 ₪	תשלום קבוע	
6.98 ₪	תשלום עבור גודל חיבור בKVA (3x63)	
626.24 ₪	סה"כ לתשלום	לא כולל מע"מ

התפלגות חיוב בש"ח לפי תעו"ז

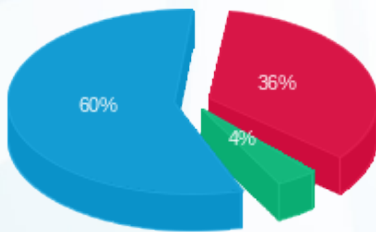

פסגה (213.11 ₪) 60%
 גבע (23.90 ₪) 4%
 שפל (362.28 ₪) 36%

הסטוריית צריכה בקוט"ש

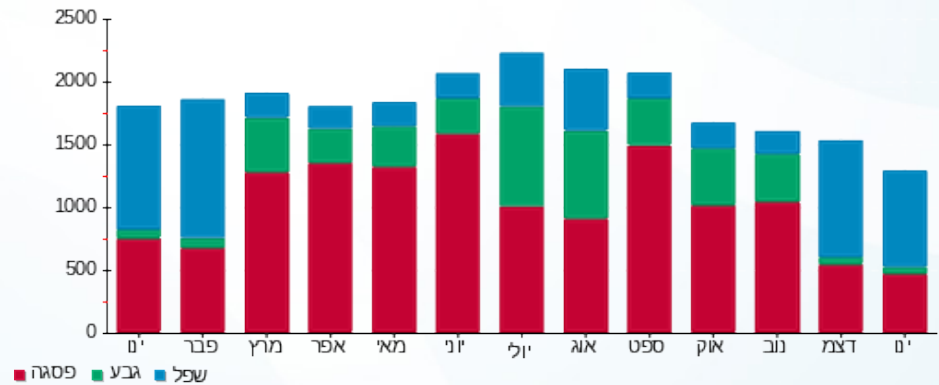



01/02/20 תאריך הפקה:
 31/01/20 תאריך קריאה נוכחית:
 01/01/20 תאריך קריאה קודמת:

שם דייר: גק קובה 121 (15319)
 שם אתר: קניון שבעת הכוכבים

לקוח/ה נכבד/ה, אנו מתכבדים להגיש את חישוב צריכת החשמל לתקופה 01/01/20 - 31/01/20:

גק קובה 121 (15319) - 2 - 18017220(3x63)

סוג תעריף	סוג צריכה	קריאה קודמת	קריאה נוכחית	סה"כ צריכה בקוט"ש	מחיר לקוט"ש בא"ג	סה"כ לתשלום
פרטי חשבון עבור תאריכים:		01/01/20	31/01/20			
517		48,190.90	50,274.40	2,083.50	46.90	977.16 ₪

סה"כ לדייר:

שיא ביקוש	סה"כ
12.05	2,083.50
	977.16 ₪

19.97 ₪	תשלום קבוע	
6.98 ₪	תשלום עבור גודל חיבור בKVA (3x63)	
1,004.11 ₪	סה"כ לתשלום	לא כולל מע"מ

התפלגות חיוב בש"ח לפי תעו"ז

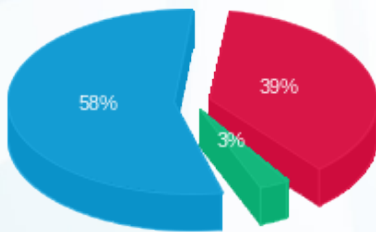

פסגה (377.69 ₪) 58%
 גבע (29.03 ₪) 3%
 שפל (570.44 ₪) 39%

הסטוריית צריכה בקוט"ש

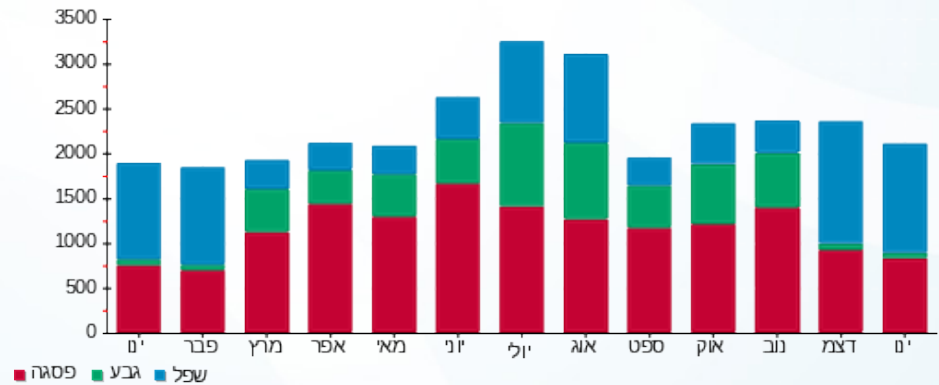

01/02/20 תאריך הפקה:
 31/01/20 תאריך קריאה נוכחית:
 01/01/20 תאריך קריאה קודמת:

שם דייר: דבאן 132 (14400)
 שם אתר: קניון שבעת הכוכבים

לקוח/ה נכבד/ה, אנו מתכבדים להגיש את חישוב צריכת החשמל לתקופה 01/01/20 - 31/01/20:

דבאן 132 (14400) - 2 - 18017224(3x40)

סוג תעריף	סוג צריכה	קריאה קודמת	קריאה נוכחית	סה"כ צריכה בקוט"ש	מחיר לקוט"ש בא"ג	סה"כ לתשלום
פרטי חשבון עבור תאריכים:		01/01/20	31/01/20			
517		23,525.85	24,499.70	973.85	46.90	456.74 ₪

סה"כ לדייר:

שיא ביקוש	סה"כ
4.61	973.85
	456.74 ₪

19.97 ₪	תשלום קבוע	
4.43 ₪	תשלום עבור גודל חיבור בKVA (3x40)	
481.14 ₪	סה"כ לתשלום	לא כולל מע"מ

התפלגות חיוב בש"ח לפי תעו"ז

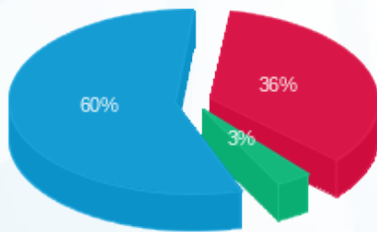

פסגה (166.03 ₪) 60%
 גבע (15.52 ₪) 36%
 שפל (275.19 ₪) 3%

הסטוריית צריכה בקוט"ש

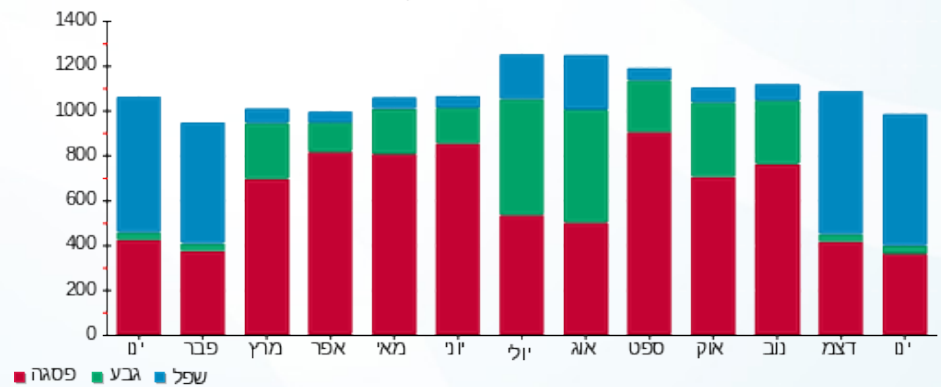

01/02/20 תאריך הפקה:
 31/01/20 תאריך קריאה נוכחית:
 01/01/20 תאריך קריאה קודמת:

שם דייר: דוקן YOLO
 שם אתר: קניון שבעת הכוכבים

לקוח/ה נכבד/ה, אנו מתכבדים להגיש את חישוב צריכת החשמל לתקופה 01/01/20 - 31/01/20:

דוקן 2 - (3x40)18017248 - YOLO

סוג תעריף	סוג צריכה	קריאה קודמת	קריאה נוכחית	סה"כ צריכה בקוט"ש	מחיר לקוט"ש בא"ג	סה"כ לתשלום
פרטי חשבון עבור תאריכים:						
517		01/01/20	31/01/20	13,050.60	46.90	64.70 ₪

סה"כ לדייר:

שיא ביקוש	סה"כ
0.33	137.95
	64.70 ₪

19.97 ₪	תשלום קבוע	
4.43 ₪	תשלום עבור גודל חיבור בKVA (3x40)	
89.10 ₪	סה"כ לתשלום	לא כולל מע"מ

התפלגות חיוב בש"ח לפי תעו"ז

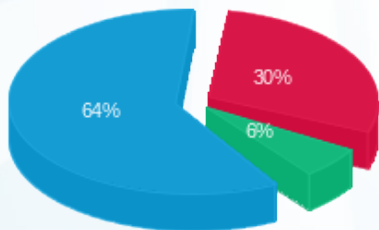

פסגה (19.58 ₪)
 גבע (3.89 ₪)
 שפל (41.23 ₪)

הסטוריית צריכה בקוט"ש

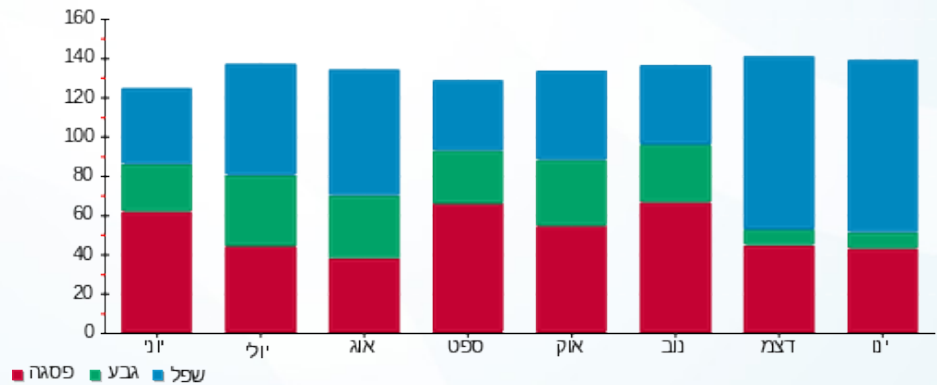

01/02/20 תאריך הפקה:
 31/01/20 תאריך קריאה נוכחית:
 01/01/20 תאריך קריאה קודמת:

שם דייר: דוכן אושי אושי (16646)
 שם אתר: קניון שבעת הכוכבים

לקוח/ה נכבד/ה, אנו מתכבדים להגיש את חישוב צריכת החשמל לתקופה 01/01/20 - 31/01/20:

דוכן אושי אושי (16646) - 2 - (3x32)18017207

סוג תעריף	סוג צריכה	קריאה קודמת	קריאה נוכחית	סה"כ צריכה בקוט"ש	מחיר לקוט"ש בא"ג	סה"כ לתשלום
פרטי חשבון עבור תאריכים:		01/01/20	31/01/20			
517		34,258.50	35,908.10	1,649.60	46.90	773.66 ₪

סה"כ לדייר:

שיא ביקוש	סה"כ
6.33	1,649.60
	773.66 ₪

19.97 ₪	תשלום קבוע	
3.54 ₪	תשלום עבור גודל חיבור בKVA (3x32)	
797.18 ₪	סה"כ לתשלום	לא כולל מע"מ

התפלגות חיוב בש"ח לפי תעו"ז

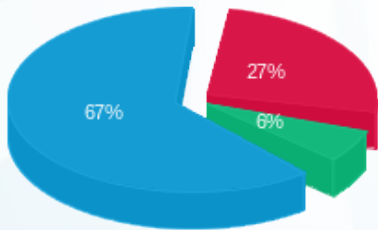

פסגה (205.91 ₪) 67%
 גבע (48.31 ₪) 27%
 שפל (519.44 ₪) 6%

הסטוריית צריכה בקוט"ש

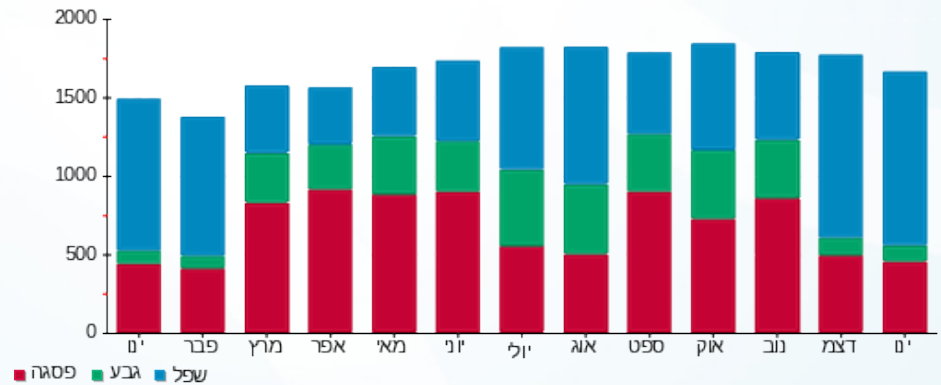

01/02/20 תאריך הפקה:
 31/01/20 תאריך קריאה נוכחית:
 01/01/20 תאריך קריאה קודמת:

שם דייר: דוכן אר קפה (14555)
 שם אתר: קניון שבעת הכוכבים

לקוח/ה נכבד/ה, אנו מתכבדים להגיש את חישוב צריכת החשמל לתקופה 01/01/20 - 31/01/20:

דוכן אר קפה (14555) - 1 - 18017248(3x63)

סוג תעריף	סוג צריכה	קריאה קודמת	קריאה נוכחית	סה"כ צריכה בקוט"ש	מחיר לקוט"ש בא"ג	סה"כ לתשלום
פרטי חשבון עבור תאריכים:		01/01/20	31/01/20			
517		67,061.30	70,533.20	3,471.90	46.90	1,628.32 ₪

סה"כ לדייר:

שיא ביקוש	סה"כ
25.64	3,471.90
	1,628.32 ₪

תשלום קבוע	תשלום עבור גודל חיבור בKVA (3x63)	סה"כ לתשלום	לא כולל מע"מ
19.97 ₪	6.98 ₪	1,655.27 ₪	

התפלגות חיוב בש"ח לפי תעו"ז

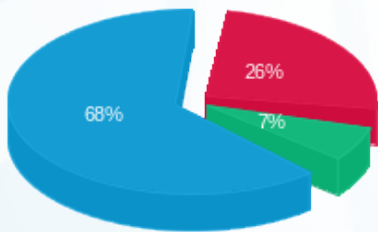

פסגה (418.11 ₪) ■
 גבע (107.03 ₪) ■
 שפל (1,103.18 ₪) ■

הסטוריית צריכה בקוט"ש

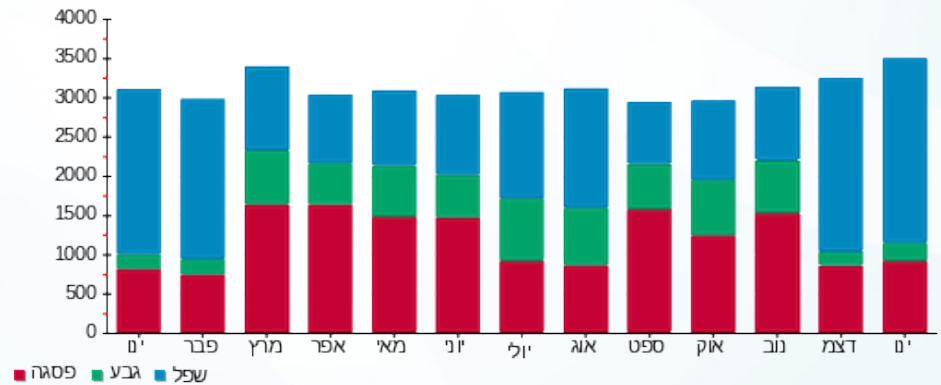



01/02/20 תאריך הפקה:
 31/01/20 תאריך קריאה נוכחית:
 01/01/20 תאריך קריאה קודמת:

שם דייר: דוכן גלידה וניליה
 שם אתר: קניון שבעת הכוכבים

לקוח/ה נכבד/ה, אנו מתכבדים להגיש את חישוב צריכת החשמל לתקופה 01/01/20 - 31/01/20:

דוכן גלידה וניליה - 1 - 18017222(3x40)

סוג תעריף	סוג צריכה	קריאה קודמת	קריאה נוכחית	סה"כ צריכה בקוט"ש	מחיר לקוט"ש בא"ג	סה"כ לתשלום
פרטי חשבון עבור תאריכים:		01/01/20	31/01/20			
517		46,908.80	51,125.70	4,216.90	46.90	1,977.73 ₪

סה"כ לדייר:

שיא ביקוש	סה"כ
20.08	4,216.90
	1,977.73 ₪

19.97 ₪	תשלום קבוע	
4.43 ₪	תשלום עבור גודל חיבור בKVA (3x40)	
2,002.13 ₪	סה"כ לתשלום	לא כולל מע"מ

התפלגות חיוב בש"ח לפי תעו"ז

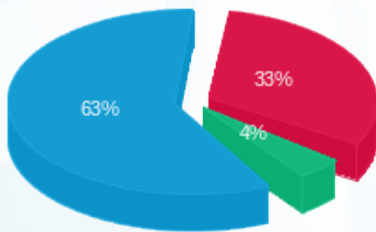

פסגה (646.56 ₪) 33%
 גבע (84.28 ₪) 4%
 שפל (1,246.88 ₪) 63%

הסטוריית צריכה בקוט"ש

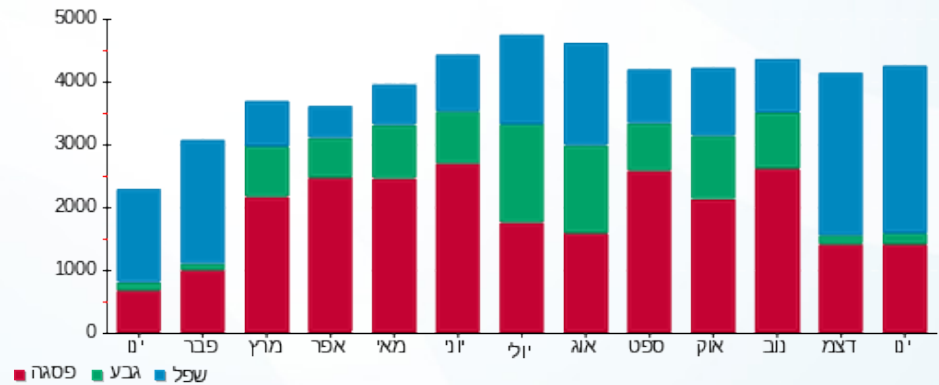



01/02/20 תאריך הפקה:
 31/01/20 תאריך קריאה נוכחית:
 01/01/20 תאריך קריאה קודמת:

שם דייר: דוכן דינמיקה (14469)
 שם אתר: קניון שבעת הכוכבים

לקוח/ה נכבד/ה, אנו מתכבדים להגיש את חישוב צריכת החשמל לתקופה 01/01/20 - 31/01/20:

דוכן דינמיקה (14469) - 4 - (3x25)18017255

סוג תעריף	סוג צריכה	קריאה קודמת	קריאה נוכחית	סה"כ צריכה בקוט"ש	מחיר לקוט"ש בא"ג	סה"כ לתשלום
פרטי חשבון עבור תאריכים:		01/01/20	31/01/20			
517		11,237.40	12,102.75	865.35	46.90	405.85 ₪

סה"כ לדייר:

סה"כ	שיא ביקוש
865.35	1.55
405.85 ₪	

19.97 ₪	תשלום קבוע	
2.77 ₪	תשלום עבור גודל חיבור בKVA (3x25)	
428.59 ₪	סה"כ לתשלום	לא כולל מע"מ

התפלגות חיוב בש"ח לפי תעו"ז

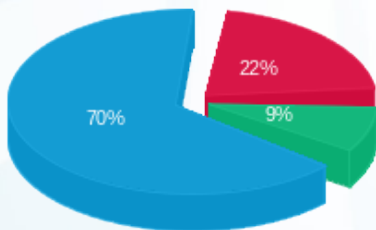

פסגה (87.75 ₪) 70%
 גבע (35.27 ₪) 9%
 שפל (282.83 ₪) 22%

הסטוריית צריכה בקוט"ש

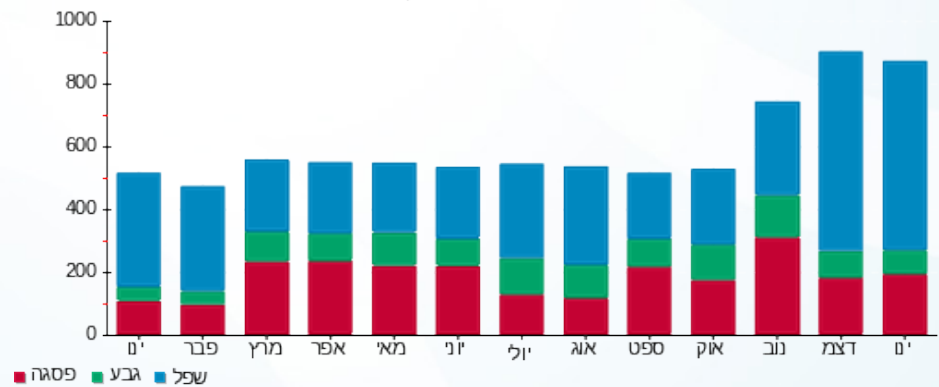

01/02/20 תאריך הפקה:
 31/01/20 תאריך קריאה נוכחית:
 01/01/20 תאריך קריאה קודמת:

שם דייר: דוכן עולם הממתקים (14668)
 שם אתר: קניון שבעת הכוכבים

לקוח/ה נכבד/ה, אנו מתכבדים להגיש את חישוב צריכת החשמל לתקופה 01/01/20 - 31/01/20:

דוכן עולם הממתקים (14668) - 1 - 18017223(3x25)

סוג תעריף	סוג צריכה	קריאה קודמת	קריאה נוכחית	סה"כ צריכה בקוט"ש	מחיר לקוט"ש בא"ג	סה"כ לתשלום
פרטי חשבון עבור תאריכים:		01/01/20	31/01/20			
517		19,265.45	20,246.60	981.15	46.90	460.16 ₪

סה"כ לדייר:

שיא ביקוש	סה"כ
3.03	981.15
	460.16 ₪

19.97 ₪	תשלום קבוע	
2.77 ₪	תשלום עבור גודל חיבור בKVA (3x25)	
482.90 ₪	סה"כ לתשלום	לא כולל מע"מ

התפלגות חיוב בש"ח לפי תעו"ז

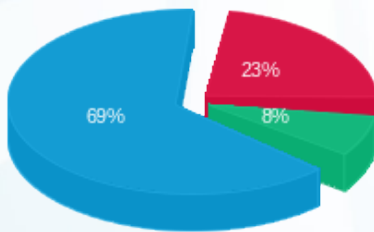

- פסגה (106.93 ₪) 69%
- גבע (35.97 ₪) 8%
- שפל (317.26 ₪) 23%

הסטוריית צריכה בקוט"ש

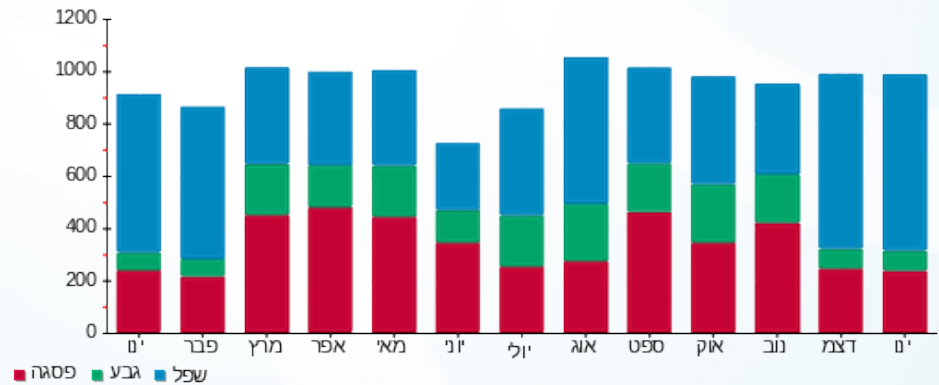



01/02/20 תאריך הפקה:
 31/01/20 תאריך קריאה נוכחית:
 01/01/20 תאריך קריאה קודמת:

שם דייר: דוכן קרולינה (18006)
 שם אתר: קניון שבעת הכוכבים

לקוח/ה נכבד/ה, אנו מתכבדים להגיש את חישוב צריכת החשמל לתקופה 01/01/20 - 31/01/20:

דוכן קרולינה (18006) - 4 - (3x40)18017248

סוג תעריף	סוג צריכה	קריאה קודמת	קריאה נוכחית	סה"כ צריכה בקוט"ש	מחיר לקוט"ש בא"ג	סה"כ לתשלום
פרטי חשבון עבור תאריכים:		01/01/20	31/01/20			
517		6,358.15	6,668.95	310.80	46.90	145.77 ₪

סה"כ לדייר:

שיא ביקוש	סה"כ
0.98	310.80
	145.77 ₪

תשלום קבוע	תשלום עבור גודל חיבור בKVA (3x40)	סה"כ לתשלום	לא כולל מע"מ
19.97 ₪	4.43 ₪	170.17 ₪	

התפלגות חיוב בש"ח לפי תעו"ז

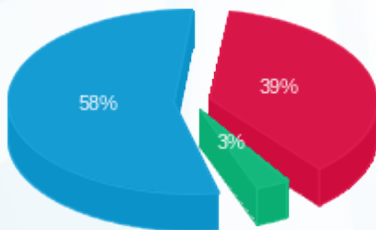

פסגה (₪ 56.30) ■
 גבע (₪ 4.71) ■
 שפל (₪ 84.75) ■

הסטוריית צריכה בקוט"ש

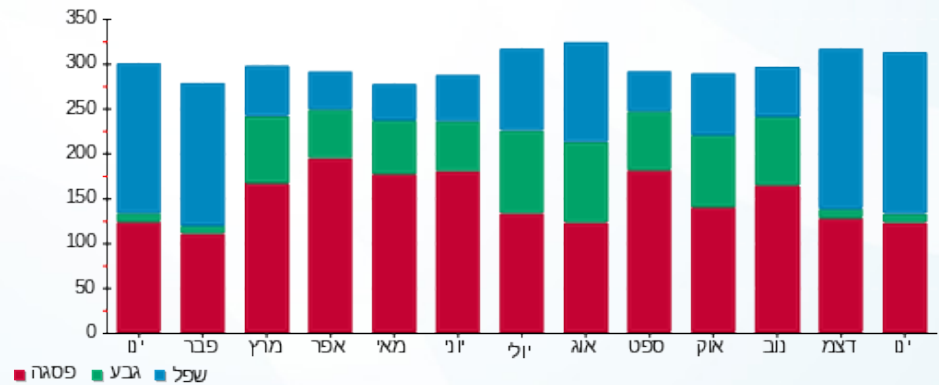



01/02/20 תאריך הפקה:
 31/01/20 תאריך קריאה נוכחית:
 01/01/20 תאריך קריאה קודמת:

שם דייר: דוכן שישי שף
 שם אתר: קניון שבעת הכוכבים

לקוח/ה נכבד/ה, אנו מתכבדים להגיש את חישוב צריכת החשמל לתקופה 01/01/20 - 31/01/20:

דוכן שישי שף 1 - 3 - 18017233 (3x90)

סוג תעריף	סוג צריכה	קריאה קודמת	קריאה נוכחית	סה"כ צריכה בקוט"ש	מחיר לקוט"ש בא"ג	סה"כ לתשלום
פרטי חשבון עבור תאריכים:			01/01/20	31/01/20		
777	פסגה	2,836.40	2,979.90	143.50	93.10	133.60 ₪
778	גבע	3,996.40	4,020.20	23.80	56.22	13.38 ₪
779	שפל	3,219.40	3,864.10	644.70	34.70	223.71 ₪

דוכן שישי שף 2 - 4 - 18017233 (3x80)

סוג תעריף	סוג צריכה	קריאה קודמת	קריאה נוכחית	סה"כ צריכה בקוט"ש	מחיר לקוט"ש בא"ג	סה"כ לתשלום
פרטי חשבון עבור תאריכים:			01/01/20	31/01/20		
777	פסגה	2,469.60	2,578.00	108.40	93.10	100.92 ₪
778	גבע	4,477.20	4,477.70	0.50	56.22	0.28 ₪
779	שפל	3,132.70	3,727.30	594.60	34.70	206.33 ₪

סה"כ לדירה:

פסגה	גבע	שפל	סה"כ	שיא ביקוש
251.90	24.30	1,239.30	1,515.50	16.19
234.52 ₪	13.66 ₪	430.04 ₪	678.22 ₪	

סה"כ צריכה

סה"כ לתשלום

200.95 ₪	תשלום קבוע	
18.83 ₪	תשלום עבור גודל חיבור בKVA (3x170)	
898.00 ₪	סה"כ לתשלום	לא כולל מע"מ

התפלגות חיוב בש"ח לפי תע"ז

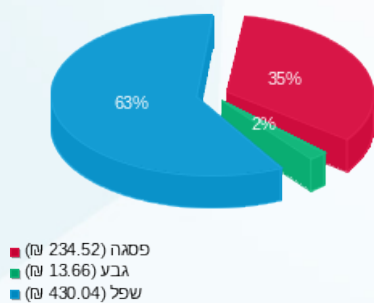

הסטוריית צריכה בקוט"ש

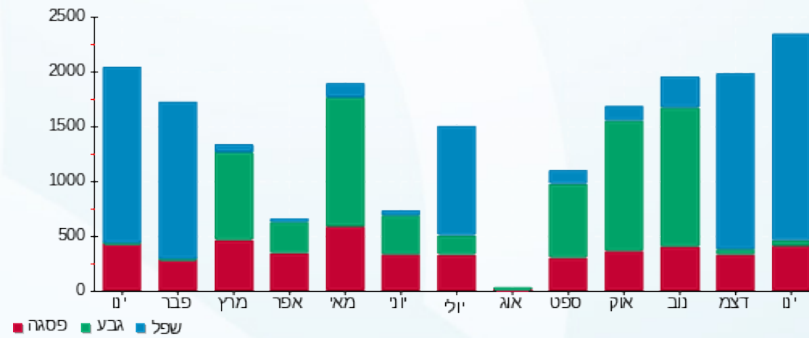

01/02/20 תאריך הפקה:
 31/01/20 תאריך קריאה נוכחית:
 01/01/20 תאריך קריאה קודמת:

שם דייר: דוכן תירס
 שם אתר: קניון שבעת הכוכבים

לקוח/ה נכבד/ה, אנו מתכבדים להגיש את חישוב צריכת החשמל לתקופה 01/01/20 - 31/01/20:

דוכן תירס - 1 - 18017211(3x40)

סוג תעריף	סוג צריכה	קריאה קודמת	קריאה נוכחית	סה"כ צריכה בקוט"ש	מחיר לקוט"ש בא"ג	סה"כ לתשלום
פרטי חשבון עבור תאריכים:		01/01/20	31/01/20			
517		17,548.75	21,220.80	3,672.05	46.90	1,722.19 ₪

סה"כ לדייר:

סה"כ	שיא ביקוש
3,672.05	18.68
1,722.19 ₪	

תשלום קבוע	תשלום עבור גודל חיבור בKVA (3x40)	סה"כ לתשלום	לא כולל מע"מ
19.97 ₪	4.43 ₪	1,746.59 ₪	

התפלגות חיוב בש"ח לפי תעו"ז

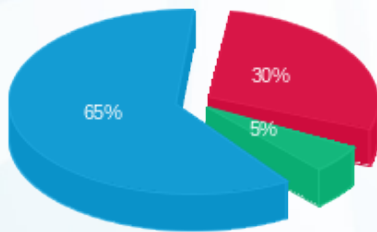

פסגה (510.18 ₪) 30%
 גבע (91.45 ₪) 5%
 שפל (1,120.56 ₪) 65%

הסטוריית צריכה בקוט"ש

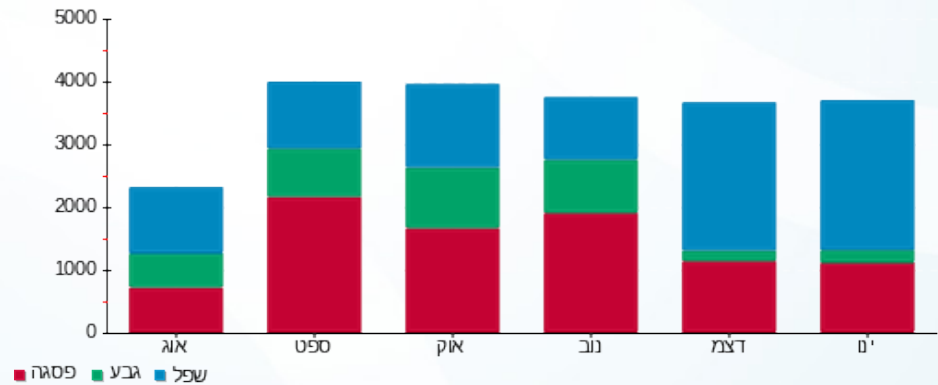

01/02/20 תאריך הפקה:
 31/01/20 תאריך קריאה נוכחית:
 01/01/20 תאריך קריאה קודמת:

שם דייר: דומו דליקטס ב.חיוני (20527)
 שם אתר: קניון שבעת הכוכבים

לקוח/ה נכבד/ה, אנו מתכבדים להגיש את חישוב צריכת החשמל לתקופה 01/01/20 - 31/01/20:

דומו דליקטס ב.חיוני (20527) - 1 - 18017264 (3x200)

סוג תעריף	סוג צריכה	קריאה קודמת	קריאה נוכחית	סה"כ צריכה בקוט"ש	מחיר לקוט"ש בא"ג	סה"כ לתשלום
פרטי חשבון עבור תאריכים:						
777	פסגה	01/01/20	31/01/20	2,067.20	93.10	1,924.56 ₪
778	גבע	52,787.60	53,012.00	224.40	56.22	126.16 ₪
779	שפל	82,820.40	86,732.00	3,911.60	34.70	1,357.33 ₪

סה"כ לדייר:

פסגה	גבע	שפל	סה"כ	שיא ביקוש
2,067.20	224.40	3,911.60	6,203.20	29.10
1,924.56 ₪	126.16 ₪	1,357.33 ₪	3,408.05 ₪	

סה"כ צריכה
 סה"כ לתשלום

200.95 ₪	תשלום קבוע	
22.15 ₪	תשלום עבור גודל חיבור בKVA (3x200)	
3,631.15 ₪	סה"כ לתשלום	לא כולל מע"מ

התפלגות חיוב בש"ח לפי תע"ז

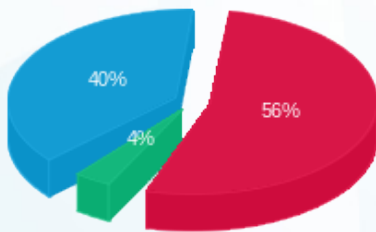

■ פסגה (1,924.56 ₪)
 ■ גבע (126.16 ₪)
 ■ שפל (1,357.33 ₪)

הסטוריית צריכה בקוט"ש

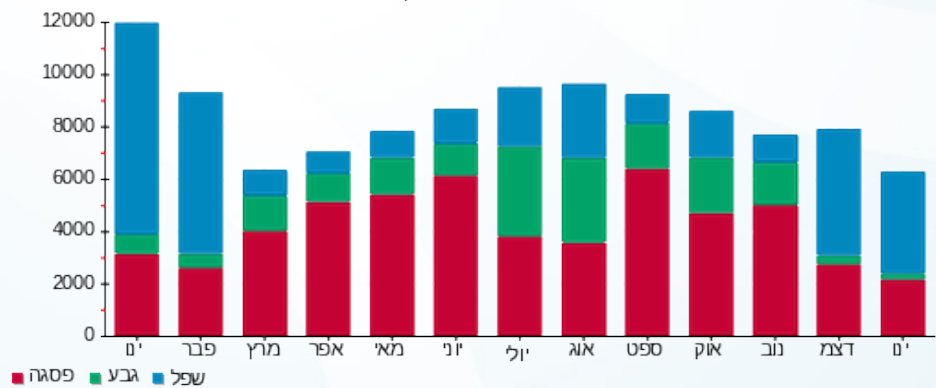

01/02/20 תאריך הפקה:
 31/01/20 תאריך קריאה נוכחי:
 01/01/20 תאריך קריאה קודמת:

שם דייר: דורית פרוקפורט 304 א (15476)
 שם אתר: קניון שבעת הכוכבים

לקוח/ה נכבד/ה, אנו מתכבדים להגיש את חישוב צריכת החשמל לתקופה 01/01/20 - 31/01/20:

דורית פרוקפורט 304 א (15476) - 1 - 18017245(3x40)

סוג תעריף	סוג צריכה	קריאה קודמת	קריאה נוכחית	סה"כ צריכה בקוט"ש	מחיר לקוט"ש בא"ג	סה"כ לתשלום
פרטי חשבון עבור תאריכים:		01/01/20	31/01/20			
517		10,781.85	11,226.35	444.50	46.90	208.47 ₪

סה"כ לדייר:

שיא ביקוש	סה"כ
1.85	444.50
	208.47 ₪

19.97 ₪	תשלום קבוע	
4.43 ₪	תשלום עבור גודל חיבור ב-KVA (3x40)	
232.87 ₪	סה"כ לתשלום	לא כולל מע"מ

התפלגות חיוב בש"ח לפי תעו"ז

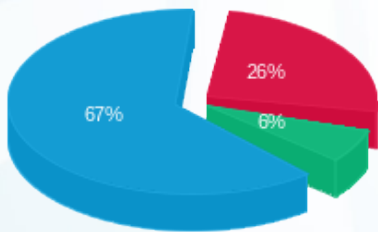

פסגה (₪ 54.50) ■
 גבע (₪ 13.46) ■
 שפל (₪ 140.51) ■

הסטוריית צריכה בקוט"ש

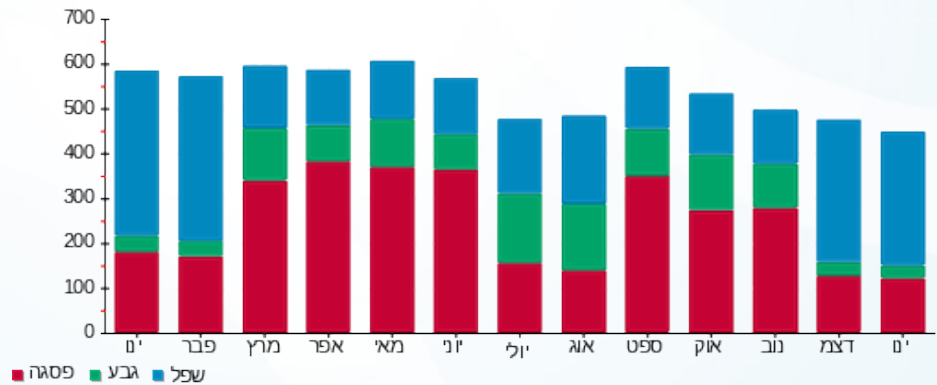

01/02/20 תאריך הפקה:
 31/01/20 תאריך קריאה נוכחית:
 01/01/20 תאריך קריאה קודמת:

שם דייר: דיזל 139 (14472)
 שם אתר: קניון שבעת הכוכבים

לקוח/ה נכבד/ה, אנו מתכבדים להגיש את חישוב צריכת החשמל לתקופה 01/01/20 - 31/01/20:

דיזל 139 (14472) - 1 - 18017235(3x40)

סוג תעריף	סוג צריכה	קריאה קודמת	קריאה נוכחית	סה"כ צריכה בקוט"ש	מחיר לקוט"ש בא"ג	סה"כ לתשלום
			01/01/20	31/01/20	פרטי חשבון עבור תאריכים:	
517		27,881.25	29,100.30	1,219.05	46.90	571.73 ₪

סה"כ לדייר:

שיא ביקוש	סה"כ
9.29	1,219.05
	571.73 ₪

19.97 ₪	תשלום קבוע	
4.43 ₪	תשלום עבור גודל חיבור בKVA (3x40)	
596.13 ₪	סה"כ לתשלום	לא כולל מע"מ

התפלגות חיוב בש"ח לפי תעו"ז

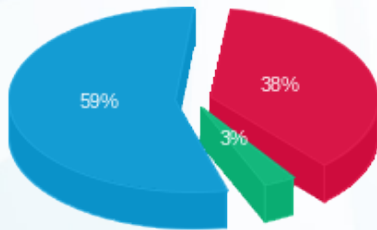

פסגה (218.27 ₪) 59%
 גבע (17.56 ₪) 38%
 שפל (335.90 ₪) 3%

הסטוריית צריכה בקוט"ש

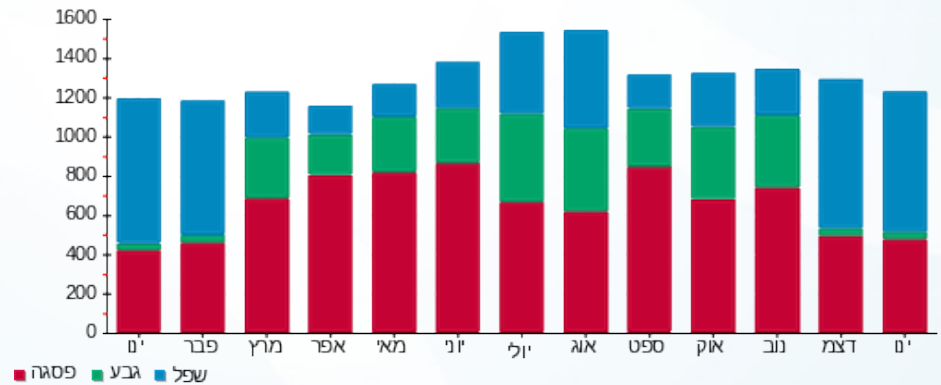

01/02/20 תאריך הפקה:
 31/01/20 תאריך קריאה נוכחית:
 01/01/20 תאריך קריאה קודמת:

שם דייר: דירן פרטנר (15974)
 שם אתר: קניון שבעת הכוכבים

לקוח/ה נכבד/ה, אנו מתכבדים להגיש את חישוב צריכת החשמל לתקופה 01/01/20 - 31/01/20:

דירן פרטנר (15974) - 2 - 18017242(3x25)

סוג תעריף	סוג צריכה	קריאה קודמת	קריאה נוכחית	סה"כ צריכה בקוט"ש	מחיר לקוט"ש בא"ג	סה"כ לתשלום
פרטי חשבון עבור תאריכים:		01/01/20	31/01/20			
517		8,271.65	8,688.10	416.45	46.90	195.32 ₪

סה"כ לדייר:

שיא ביקוש	סה"כ
0.94	416.45
	195.32 ₪

19.97 ₪	תשלום קבוע	
2.77 ₪	תשלום עבור גודל חיבור בKVA (3x25)	
218.05 ₪	סה"כ לתשלום	לא כולל מע"מ

התפלגות חיוב בש"ח לפי תעו"ז

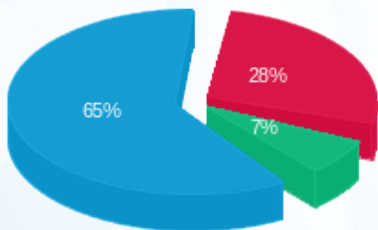

פסגה (55.15 ₪) ■
 גבע (13.79 ₪) ■
 שפל (126.37 ₪) ■

הסטוריית צריכה בקוט"ש

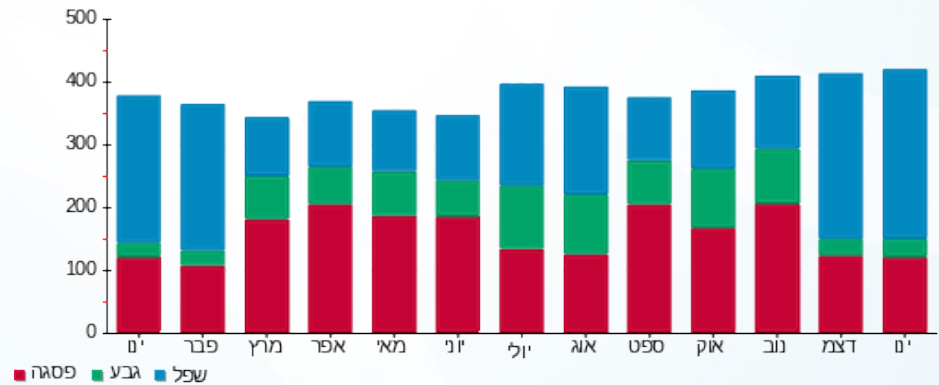

01/02/20 תאריך הפקה:
 31/01/20 תאריך קריאה נוכחית:
 01/01/20 תאריך קריאה קודמת:

שם דייר: דלתא 1006 (20646)
 שם אתר: קניון שבעת הכוכבים

לקוח/ה נכבד/ה, אנו מתכבדים להגיש את חישוב צריכת החשמל לתקופה 01/01/20 - 31/01/20:

דלתא 1006 (20646) - 1 - 18017208(3x63)

סוג תעריף	סוג צריכה	קריאה קודמת	קריאה נוכחית	סה"כ צריכה בקוט"ש	מחיר לקוט"ש בא"ג	סה"כ לתשלום
פרטי חשבון עבור תאריכים:		01/01/20	31/01/20			
517		72,762.10	75,861.60	3,099.50	46.90	1,453.67 ₪

סה"כ לדייר:

שיא ביקוש	סה"כ
8.97	3,099.50
	1,453.67 ₪

תשלום קבוע	תשלום עבור גודל חיבור בKVA (3x63)	סה"כ לתשלום	לא כולל מע"מ
19.97 ₪	6.98 ₪	1,480.61 ₪	

התפלגות חיוב בש"ח לפי תעו"ז

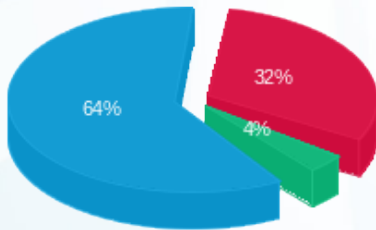

פסגה (465.34 ₪) 64%
 גבע (53.04 ₪) 32%
 שפל (935.28 ₪) 4%

הסטוריית צריכה בקוט"ש

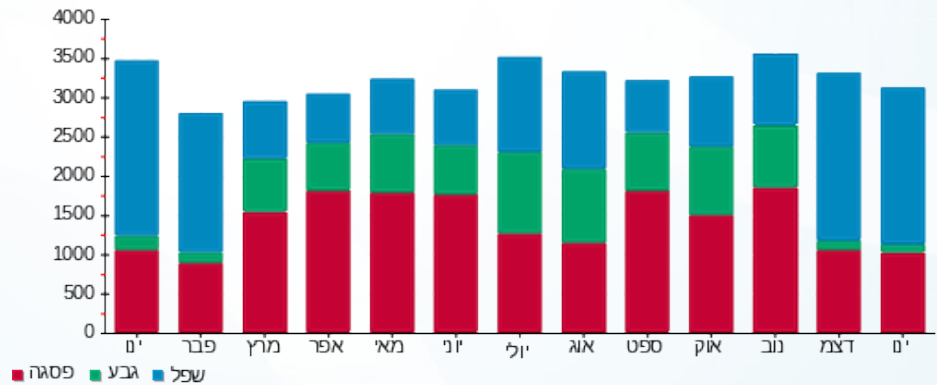

01/02/20 תאריך הפקה:
 31/01/20 תאריך קריאה נוכחית:
 01/01/20 תאריך קריאה קודמת:

שם דייר: דלתא פילם 127 (14907)
 שם אתר: קניון שבעת הכוכבים

לקוח/ה נכבד/ה, אנו מתכבדים להגיש את חישוב צריכת החשמל לתקופה 01/01/20 - 31/01/20:

דלתא פילם 127 (14907) - 1 - 18017224(3x40)

סוג תעריף	סוג צריכה	קריאה קודמת	קריאה נוכחית	סה"כ צריכה בקוט"ש	מחיר לקוט"ש בא"ג	סה"כ לתשלום
פרטי חשבון עבור תאריכים:		01/01/20	31/01/20			
517		63,443.50	65,738.85	2,295.35	46.90	1,076.52 ₪

סה"כ לדייר:

שיא ביקוש	סה"כ
11.59	2,295.35
	1,076.52 ₪

19.97 ₪	תשלום קבוע	
4.43 ₪	תשלום עבור גודל חיבור בKVA (3x40)	
1,100.92 ₪	סה"כ לתשלום	לא כולל מע"מ

התפלגות חיוב בש"ח לפי תעו"ז

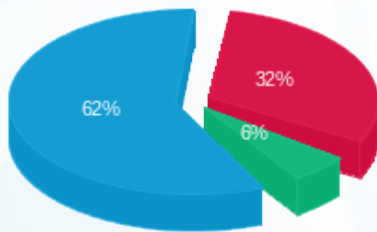

פסגה (344.90 ₪) 62%
 גבע (60.74 ₪) 6%
 שפל (670.88 ₪) 32%

הסטוריית צריכה בקוט"ש

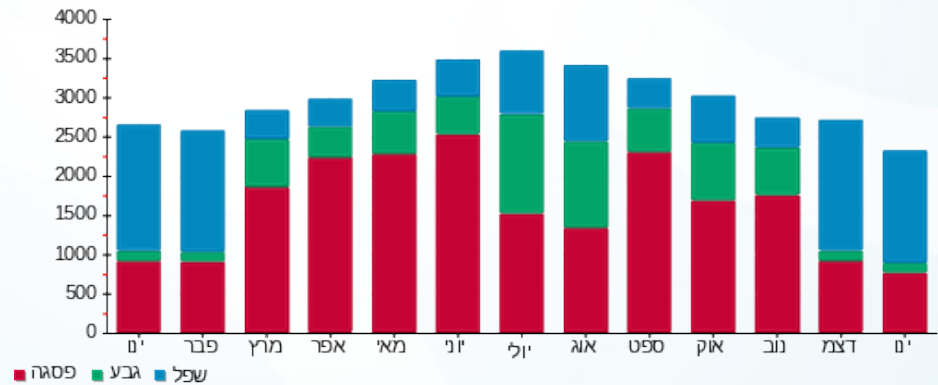

01/02/20 תאריך הפקה:
 31/01/20 תאריך קריאה נוכחי:
 01/01/20 תאריך קריאה קודמת:

שם דייר: דנה אשכנזי 131 (17830)
 שם אתר: קניון שבעת הכוכבים

לקוח/ה נכבד/ה, אנו מתכבדים להגיש את חישוב צריכת החשמל לתקופה 01/01/20 - 31/01/20:

דנה אשכנזי 131 (17830) - 3 - (18017224) (3x40)

סוג תעריף	סוג צריכה	קריאה קודמת	קריאה נוכחית	סה"כ צריכה בקוט"ש	מחיר לקוט"ש בא"ג	סה"כ לתשלום
פרטי חשבון עבור תאריכים:		01/01/20	31/01/20			
517		18,306.30	18,866.95	560.65	46.90	262.94 ₪

סה"כ לדייר:

שיא ביקוש	סה"כ
9.38	560.65
	262.94 ₪

19.97 ₪	תשלום קבוע	
4.43 ₪	תשלום עבור גודל חיבור בKVA (3x40)	
287.35 ₪	סה"כ לתשלום	לא כולל מע"מ

התפלגות חיוב בש"ח לפי תעו"ז

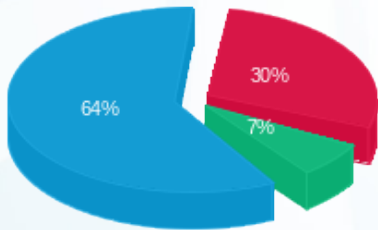

פסגה (78.07 ₪) ■
 גבע (17.70 ₪) ■
 שפל (167.18 ₪) ■

הסטוריית צריכה בקוט"ש

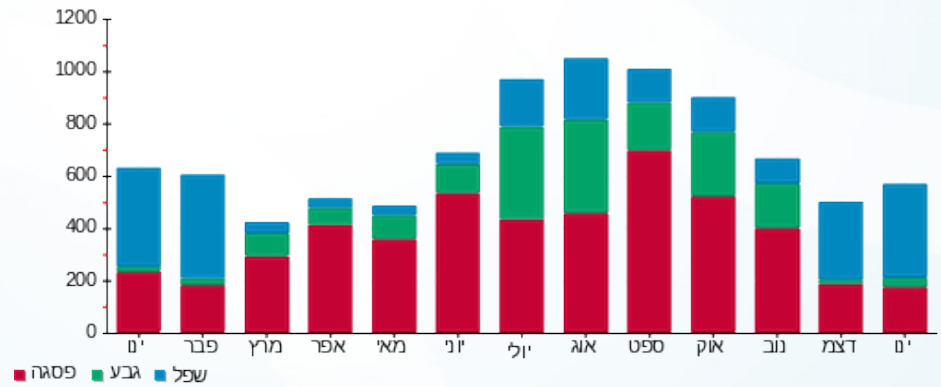

01/02/20 תאריך הפקה:
 31/01/20 תאריך קריאה נוכחי:
 01/01/20 תאריך קריאה קודמת:

שם דייר: דניאלה 231+232 (20528)
 שם אתר: קניון שבעת הכוכבים

לקוח/ה נכבד/ה, אנו מתכבדים להגיש את חישוב צריכת החשמל לתקופה 01/01/20 - 31/01/20:

דניאלה 231+232 (20528) - 2 - 18017267(3x40)

סוג תעריף	סוג צריכה	קריאה קודמת	קריאה נוכחית	סה"כ צריכה בקוט"ש	מחיר לקוט"ש בא"ג	סה"כ לתשלום
פרטי חשבון עבור תאריכים:		01/01/20	31/01/20			
517		44,722.65	46,387.40	1,664.75	46.90	780.77 ₪

סה"כ לדייר:

שיא ביקוש	סה"כ
7.56	1,664.75
	780.77 ₪

תשלום קבוע	תשלום עבור גודל חיבור בKVA (3x40)	סה"כ לתשלום	לא כולל מע"מ
19.97 ₪	4.43 ₪	805.17 ₪	

התפלגות חיוב בש"ח לפי תעו"ז

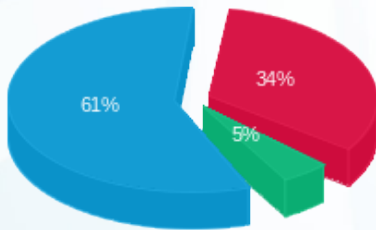

פסגה (267.54 ₪) 61%
 גבע (36.58 ₪) 5%
 שפל (476.64 ₪) 34%

הסטוריית צריכה בקוט"ש

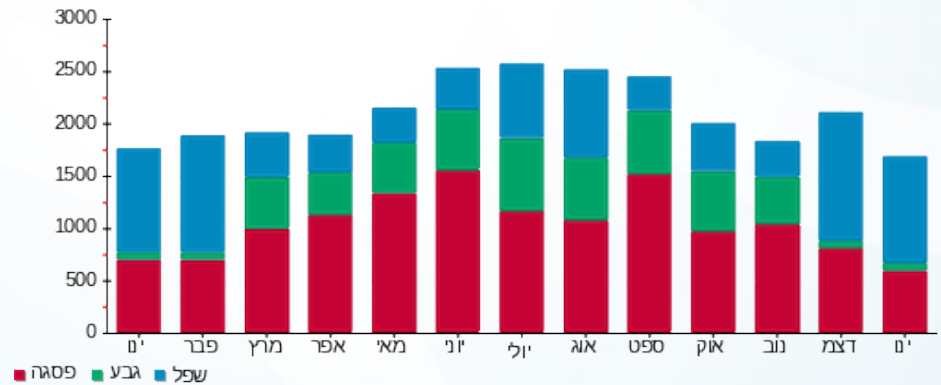

01/02/20 תאריך הפקה:
 31/01/20 תאריך קריאה נוכחי:
 01/01/20 תאריך קריאה קודמת:

שם דייר: דפנה לוינסון (309 15419)
 שם אתר: קניון שבעת הכוכבים

לקוח/ה נכבד/ה, אנו מתכבדים להגיש את חישוב צריכת החשמל לתקופה 01/01/20 - 31/01/20:

דפנה לוינסון (309 15419 - 1 18017303 (3x32)

סוג תעריף	סוג צריכה	קריאה קודמת	קריאה נוכחית	סה"כ צריכה בקוט"ש	מחיר לקוט"ש בא"ג	סה"כ לתשלום
פרטי חשבון עבור תאריכים:		01/01/20	31/01/20			
517		12,266.90	13,002.85	735.95	46.90	345.16 ₪

סה"כ לדייר:

שיא ביקוש	סה"כ
1.65	735.95
	345.16 ₪

19.97 ₪	תשלום קבוע	
3.54 ₪	תשלום עבור גודל חיבור בKVA (3x32)	
368.67 ₪	סה"כ לתשלום	לא כולל מע"מ

התפלגות חיוב בש"ח לפי תעו"ז

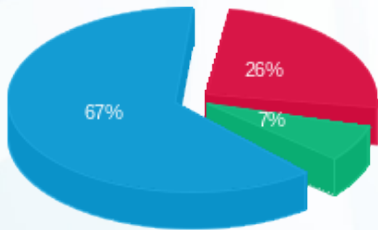

פסגה (88.83 ₪) ■
 גבע (24.18 ₪) ■
 שפל (232.16 ₪) ■

הסטוריית צריכה בקוט"ש

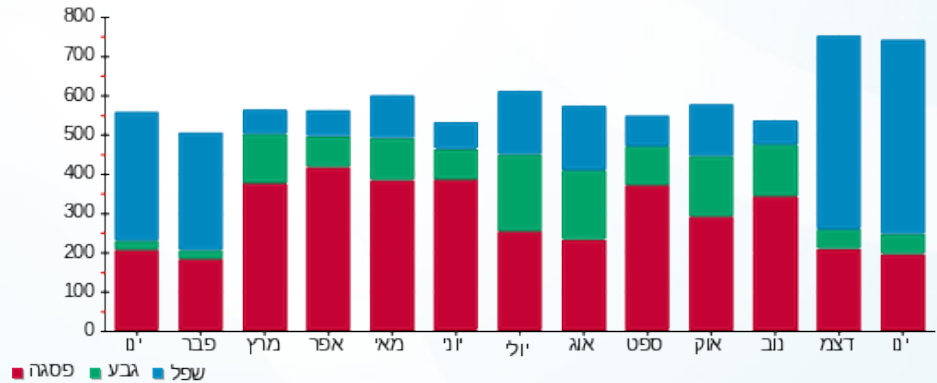

01/02/20 תאריך הפקה:
 31/01/20 תאריך קריאה נוכחית:
 01/01/20 תאריך קריאה קודמת:

שם דייר: הגרה 301 (15098)
 שם אתר: קניון שבעת הכוכבים

לקוח/ה נכבד/ה, אנו מתכבדים להגיש את חישוב צריכת החשמל לתקופה 01/01/20 - 31/01/20:

הגרה 301 (15098) - 1 - 18017219(3x32)

סוג תעריף	סוג צריכה	קריאה קודמת	קריאה נוכחית	סה"כ צריכה בקוט"ש	מחיר לקוט"ש בא"ג	סה"כ לתשלום
פרטי חשבון עבור תאריכים:		01/01/20	31/01/20			
517		15,777.60	16,444.65	667.05	46.90	312.85 ₪

סה"כ לדייר:

שיא ביקוש	סה"כ
2.53	667.05
	312.85 ₪

19.97 ₪	תשלום קבוע	
3.54 ₪	תשלום עבור גודל חיבור בKVA (3x32)	
336.36 ₪	סה"כ לתשלום	לא כולל מע"מ

התפלגות חיוב בש"ח לפי תעו"ז

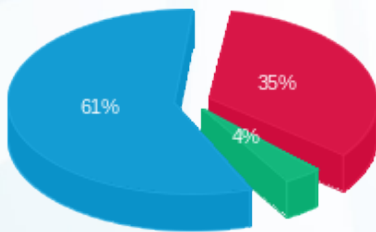

פסגה (109.44 ₪) 61%
 גבע (11.44 ₪) 4%
 שפל (191.96 ₪) 35%

הסטוריית צריכה בקוט"ש

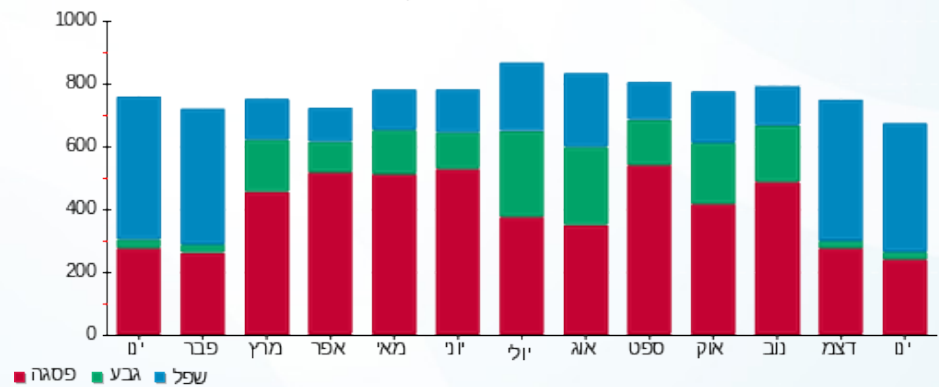

01/02/20 תאריך הפקה:
 31/01/20 תאריך קריאה נוכחית:
 01/01/20 תאריך קריאה קודמת:

שם דייר: הודים 147 (14401)
 שם אתר: קניון שבעת הכוכבים

לקוח/ה נכבד/ה, אנו מתכבדים להגיש את חישוב צריכת החשמל לתקופה 01/01/20 - 31/01/20:

הודים 147 (14401) - 1 - 18017246(3x50)

סוג תעריף	סוג צריכה	קריאה קודמת	קריאה נוכחית	סה"כ צריכה בקוט"ש	מחיר לקוט"ש בא"ג	סה"כ לתשלום
פרטי חשבון עבור תאריכים:		01/01/20	31/01/20			
517		52,273.20	54,140.90	1,867.70	46.90	875.95 ₪

סה"כ לדייר:

שיא ביקוש	סה"כ
10.09	1,867.70
	875.95 ₪

תשלום קבוע	תשלום עבור גודל חיבור ב-KVA (3x50)	סה"כ לתשלום	לא כולל מע"מ
19.97 ₪	5.54 ₪	901.46 ₪	

התפלגות חיוב בש"ח לפי תעו"ז

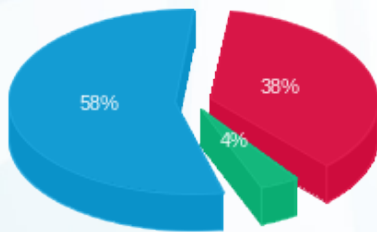

■ פסגה (331.18 ₪)
 ■ גבע (33.13 ₪)
 ■ שפל (511.63 ₪)

הסטוריית צריכה בקוט"ש

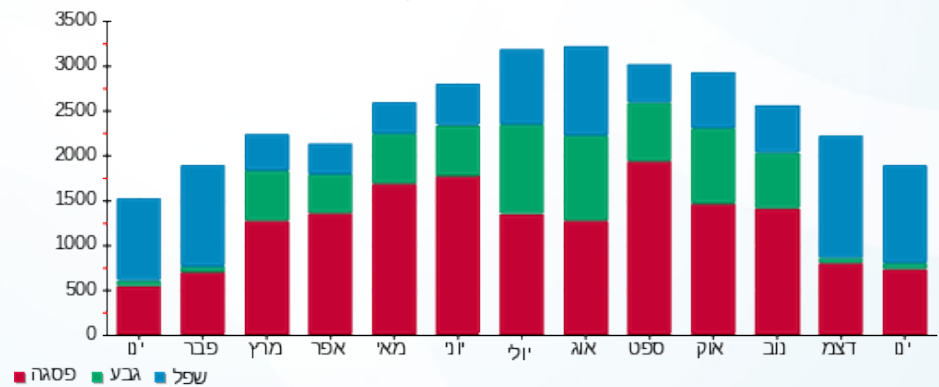



01/02/20 תאריך הפקדה:
 31/01/20 תאריך קריאה נוכחית:
 01/01/20 תאריך קריאה קודמת:

שם דייר: הום סנטר 10 (14480)
 שם אתר: קניון שבעת הכוכבים

לקוח/ה נכבד/ה, אנו מתכבדים להגיש את חישוב צריכת החשמל לתקופה 01/01/20 - 31/01/20:

הום סנטר 10 (14480) - 2 - 18017262 (3x500)

סוג תעריף	סוג צריכה	קריאה קודמת	קריאה נוכחית	סה"כ צריכה בקוט"ש	מחיר לקוט"ש בא"ג	סה"כ לתשלום
			31/01/20	01/01/20	פרטי חשבון עבור תאריכים:	
777	פסגה	351,409.60	358,798.40	7,388.80	93.10	6,878.97 ₪
778	גבע	159,633.60	160,812.80	1,179.20	56.22	662.95 ₪
779	שפל	316,108.80	329,809.60	13,700.80	34.70	4,754.18 ₪

סה"כ לדייר:

פסגה	גבע	שפל	סה"כ	שיא ביקוש
7,388.80	1,179.20	13,700.80	22,268.80	91.22
6,878.97 ₪	662.95 ₪	4,754.18 ₪	12,296.10 ₪	

סה"כ צריכה
 סה"כ לתשלום

200.95 ₪	תשלום קבוע	
55.38 ₪	תשלום עבור גודל חיבור בKVA (3x500)	
12,552.43 ₪	סה"כ לתשלום	לא כולל מע"מ

התפלגות חיוב בש"ח לפי תע"ז

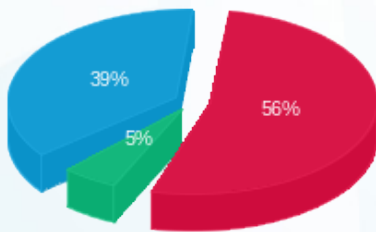

■ פסגה (6,878.97 ₪)
 ■ גבע (662.95 ₪)
 ■ שפל (4,754.18 ₪)

הסטוריית צריכה בקוט"ש

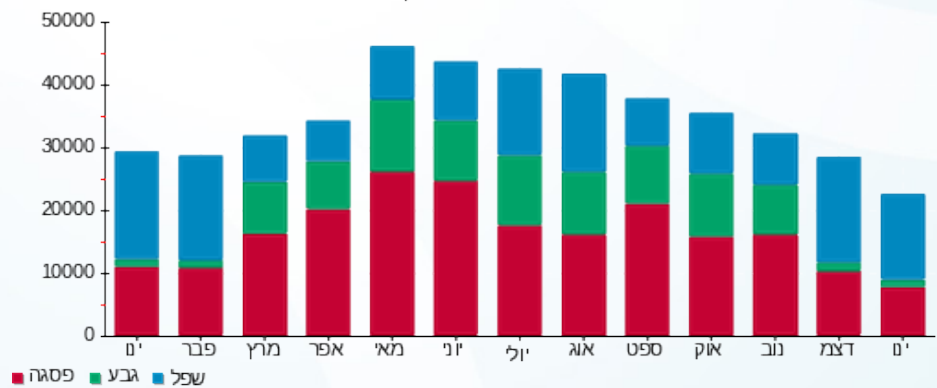

01/02/20 תאריך הפקה:
 31/01/20 תאריך קריאה נוכחית:
 01/01/20 תאריך קריאה קודמת:

שם דייר: הום סנטר חיוני 10 (14480) חדש
שם אתר: קניון שבעת הכוכבים

לקוח/ה נכבד/ה, אנו מתכבדים להגיש את חישוב צריכת החשמל לתקופה 01/01/20 - 31/01/20:

הום סנטר חיוני 10 (14480) - 2 - 18040265 (3x100)

סוג תעריף	סוג צריכה	קריאה קודמת	קריאה נוכחית	סה"כ צריכה בקוט"ש	מחיר לקוט"ש בא"ג	סה"כ לתשלום
פרטי חשבון עבור תאריכים:						
777	פסגה	01/01/20	31/01/20	2,191.00	93.10	2,039.82 ₪
778	גבע	17,792.10	18,120.00	327.90	56.22	184.35 ₪
779	שפל	37,976.30	42,231.70	4,255.40	34.70	1,476.62 ₪

סה"כ לדייר:

פסגה	גבע	שפל	סה"כ	שיא ביקוש
2,191.00	327.90	4,255.40	6,774.30	18.57
2,039.82 ₪	184.35 ₪	1,476.62 ₪	3,700.79 ₪	

סה"כ צריכה
סה"כ לתשלום

200.95 ₪	תשלום קבוע	
11.08 ₪	תשלום עבור גודל חיבור בKVA (3x100)	
3,912.82 ₪	סה"כ לתשלום	לא כולל מע"מ

התפלגות חיוב בש"ח לפי תע"ז

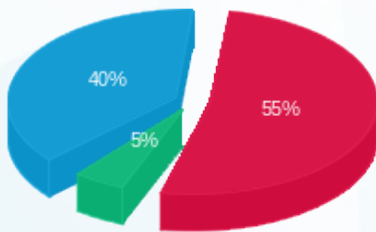

■ פסגה (2,039.82 ₪)
 ■ גבע (184.35 ₪)
 ■ שפל (1,476.62 ₪)

הסטוריית צריכה בקוט"ש

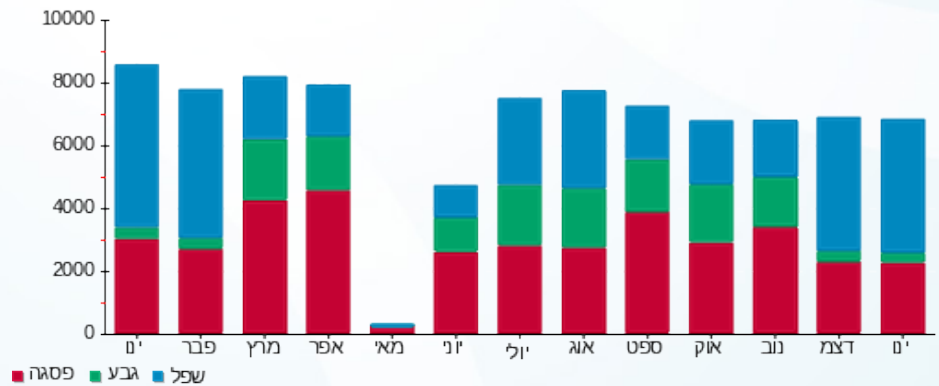

01/02/20 תאריך הפקה:
 31/01/20 תאריך קריאה נוכחית:
 01/01/20 תאריך קריאה קודמת:

שם דייר: הזנה ב.חיוני ללוח מס' 7 (חלוקה)
 שם אתר: קניון שבעת הכוכבים

לקוח/ה נכבד/ה, אנו מתכבדים להגיש את חישוב צריכת החשמל לתקופה 01/01/20 - 31/01/20:

הזנה ב.חיוני ללוח מס' 7 (חלוקה) - 1 - 18017284(3x630)

סוג תעריף	סוג צריכה	קריאה קודמת	קריאה נוכחית	סה"כ צריכה בקוט"ש	מחיר לקוט"ש בא"ג	סה"כ לתשלום
		01/01/20	31/01/20			
777	פסגה	232,148.40	239,674.80	7,526.40	93.10	7,007.08 ₪
778	גבע	104,879.40	106,120.80	1,241.40	56.22	697.92 ₪
779	שפל	168,699.60	184,432.80	15,733.20	34.70	5,459.42 ₪

סה"כ לדייר:

פסגה	גבע	שפל	סה"כ	שיא ביקוש
7,526.40	1,241.40	15,733.20	24,501.00	61.63
₪ 7,007.08	₪ 697.92	₪ 5,459.42	₪ 13,164.41	

סה"כ צריכה
 סה"כ לתשלום

200.95 ₪	תשלום קבוע	
69.78 ₪	תשלום עבור גודל חיבור בKVA (3x630)	
13,435.14 ₪	סה"כ לתשלום	לא כולל מע"מ

התפלגות חיוב בש"ח לפי תע"ז

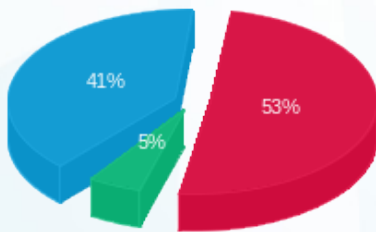

■ פסגה (₪ 7,007.08)
 ■ גבע (₪ 697.92)
 ■ שפל (₪ 5,459.42)

הסטוריית צריכה בקוט"ש

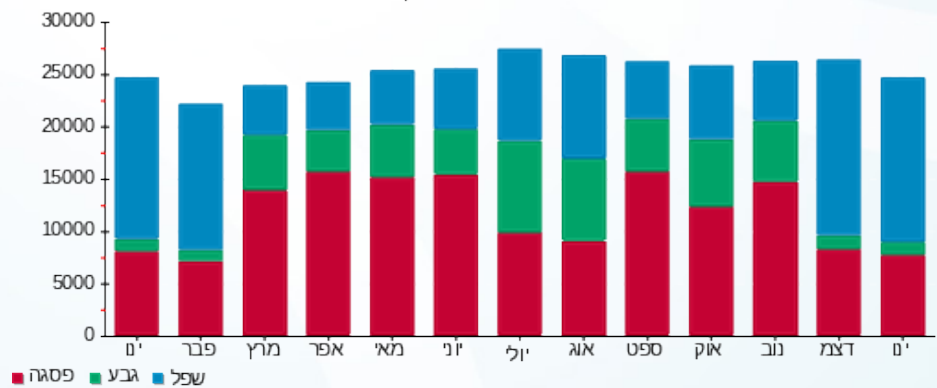



01/02/20 תאריך הפקה:
 31/01/20 תאריך קריאה נוכחית:
 01/01/20 תאריך קריאה קודמת:

שם דייר: הזנה ללוח 29 אגף חדש חיוני
 שם אתר: קניון שבעת הכוכבים

לקוח/ה נכבד/ה, אנו מתכבדים להגיש את חישוב צריכת החשמל לתקופה 01/01/20 - 31/01/20:

הזנה ללוח 29 אגף חדש חיוני - 1 - 18017239 (3x100)

סוג תעריף	סוג צריכה	קריאה קודמת	קריאה נוכחית	סה"כ צריכה בקוט"ש	מחיר לקוט"ש בא"ג	סה"כ לתשלום
פרטי חשבון עבור תאריכים:						
777	פסגה	01/01/20	31/01/20	932.00	93.10	867.69 ₪
778	גבע	13,382.00	13,517.60	135.60	56.22	76.23 ₪
779	שפל	23,697.60	25,588.40	1,890.80	34.70	656.11 ₪

סה"כ לדייר:

פסגה	גבע	שפל	סה"כ	שיא ביקוש
932.00	135.60	1,890.80	2,958.40	7.48
867.69 ₪	76.23 ₪	656.11 ₪	1,600.03 ₪	

סה"כ צריכה
 סה"כ לתשלום

200.95 ₪	תשלום קבוע	
11.08 ₪	תשלום עבור גודל חיבור בKVA (3x100)	
1,812.06 ₪	סה"כ לתשלום	לא כולל מע"מ

התפלגות חיוב בש"ח לפי תע"ז

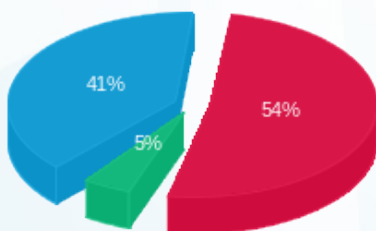

פסגה (867.69 ₪) - 41%
 גבע (76.23 ₪) - 5%
 שפל (656.11 ₪) - 54%

הסטוריית צריכה בקוט"ש

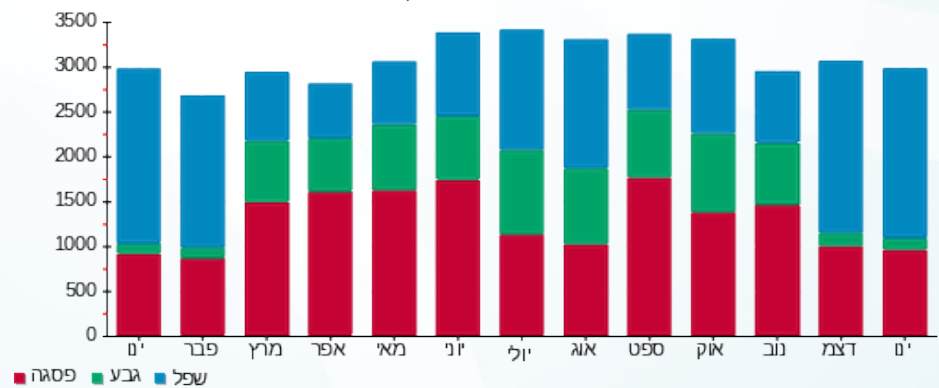

01/02/20 תאריך הפקה:
 31/01/20 תאריך קריאה נוכחית:
 01/01/20 תאריך קריאה קודמת:

שם דייר: הזנה ללוח ציבורי 29 מול חדש
שם אתר: קניון שבעת הכוכבים

לקוח/ה נכבד/ה, אנו מתכבדים להגיש את חישוב צריכת החשמל לתקופה 01/01/20 - 31/01/20:

הזנה ללוח ציבורי 29 מול חדש - 4 - 18017302(3x250)

סוג תעריף	סוג צריכה	קריאה קודמת	קריאה נוכחית	סה"כ צריכה בקוט"ש	מחיר לקוט"ש בא"ג	סה"כ לתשלום
פרטי חשבון עבור תאריכים:						
777	פסגה	01/01/20	31/01/20	1,224.00	93.10	1,139.54 ₪
778	גבע	17,372.40	17,452.40	80.00	56.22	44.98 ₪
779	שפל	22,368.80	24,693.60	2,324.80	34.70	806.71 ₪

סה"כ לדייר:

פסגה	גבע	שפל	סה"כ	שיא ביקוש
1,224.00	80.00	2,324.80	3,628.80	11.20
1,139.54 ₪	44.98 ₪	806.71 ₪	1,991.23 ₪	

סה"כ צריכה
סה"כ לתשלום

200.95 ₪	תשלום קבוע	
27.69 ₪	תשלום עבור גודל חיבור בKVA (3x250)	
2,219.87 ₪	סה"כ לתשלום	לא כולל מע"מ

התפלגות חיוב בש"ח לפי תע"ז

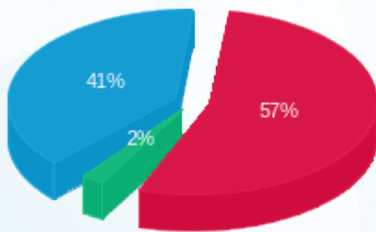

■ פסגה (1,139.54 ₪)
 ■ גבע (44.98 ₪)
 ■ שפל (806.71 ₪)

הסטוריית צריכה בקוט"ש

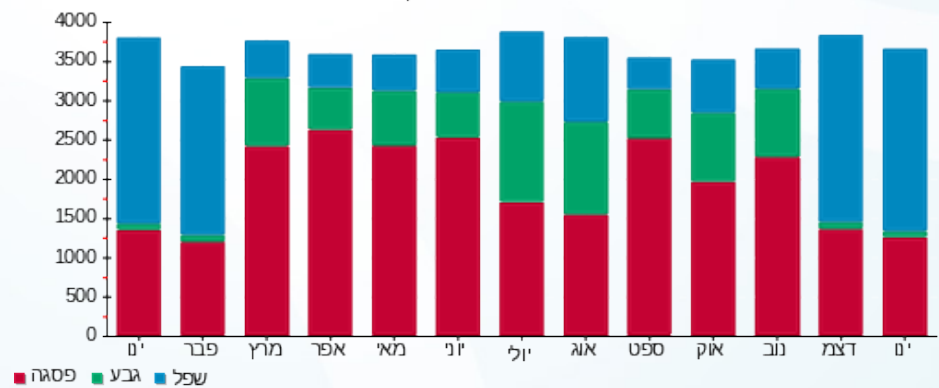



01/02/20 תאריך הפקה:
 31/01/20 תאריך קריאה נוכחית:
 01/01/20 תאריך קריאה קודמת:

שם דייר: הזנה ללוח ראשי 27 (חלוקה לחנויות)
 שם אתר: קניון שבעת הכוכבים

לקוח/ה נכבד/ה, אנו מתכבדים להגיש את חישוב צריכת החשמל לתקופה 01/01/20 - 31/01/20:

הזנה ללוח ראשי 27 (חלוקה לחנויות) - 4 - 18017304 (3x875)

סוג תעריף	סוג צריכה	קריאה קודמת	קריאה נוכחית	סה"כ צריכה בקוט"ש	מחיר לקוט"ש בא"ג	סה"כ לתשלום
			01/01/20	31/01/20	פרטי חשבון עבור תאריכים:	
777	פסגה	155,232.00	159,256.00	4,024.00	93.10	3,746.34 ₪
778	גבע	63,767.20	64,204.00	436.80	56.22	245.57 ₪
779	שפל	91,804.00	99,697.60	7,893.60	34.70	2,739.08 ₪

סה"כ לדייר:

פסגה	גבע	שפל	סה"כ	שיא ביקוש
4,024.00	436.80	7,893.60	12,354.40	42.25
3,746.34 ₪	245.57 ₪	2,739.08 ₪	6,730.99 ₪	

סה"כ צריכה
 סה"כ לתשלום

200.95 ₪	תשלום קבוע	
96.91 ₪	תשלום עבור גודל חיבור בKVA (3x875)	
7,028.86 ₪	סה"כ לתשלום	לא כולל מע"מ

התפלגות חיוב בש"ח לפי תע"ז

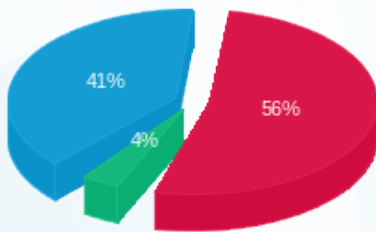

■ פסגה (3,746.34 ₪)
 ■ גבע (245.57 ₪)
 ■ שפל (2,739.08 ₪)

הסטוריית צריכה בקוט"ש

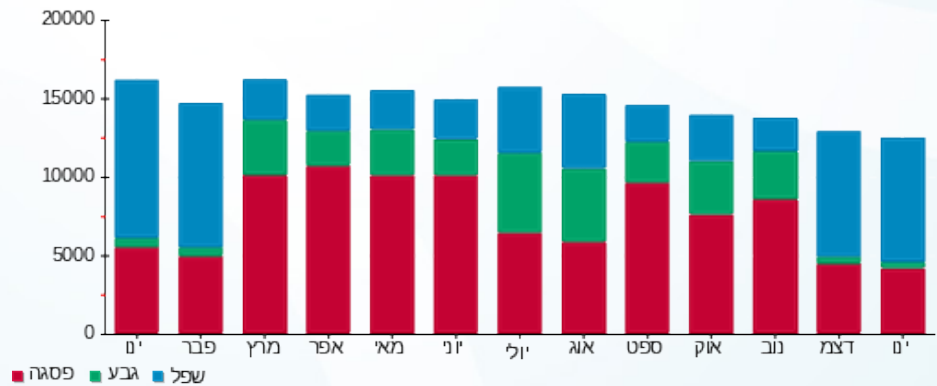

01/02/20 תאריך הפקה:
 31/01/20 תאריך קריאה נוכחית:
 01/01/20 תאריך קריאה קודמת:

שם דייר: היינס ילדים 215 (15325)
 שם אתר: קניון שבעת הכוכבים

לקוח/ה נכבד/ה, אנו מתכבדים להגיש את חישוב צריכת החשמל לתקופה 01/01/20 - 31/01/20:

היינס ילדים 215 (15325) - 4 - 18017310(3x63)

סוג תעריף	סוג צריכה	קריאה קודמת	קריאה נוכחית	סה"כ צריכה בקוט"ש	מחיר לקוט"ש בא"ג	סה"כ לתשלום
פרטי חשבון עבור תאריכים:						
777	פסגה	01/01/20	31/01/20	828.10	93.10	770.96 ₪
778	גבע	17,486.70	17,561.50	74.80	56.22	42.05 ₪
779	שפל	21,823.60	23,222.50	1,398.90	34.70	485.42 ₪

סה"כ לדייר:

פסגה	גבע	שפל	סה"כ	שיא ביקוש
828.10	74.80	1,398.90	2,301.80	11.46
770.96 ₪	42.05 ₪	485.42 ₪	1,298.43 ₪	

סה"כ צריכה
 סה"כ לתשלום

200.95 ₪	תשלום קבוע	
6.98 ₪	תשלום עבור גודל חיבור בKVA (3x63)	
1,506.36 ₪	סה"כ לתשלום	לא כולל מע"מ

התפלגות חיוב בש"ח לפי תע"ז

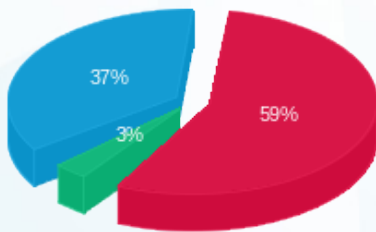

■ פסגה (770.96 ₪) 59%
 ■ גבע (42.05 ₪) 3%
 ■ שפל (485.42 ₪) 37%

הסטוריית צריכה בקוט"ש

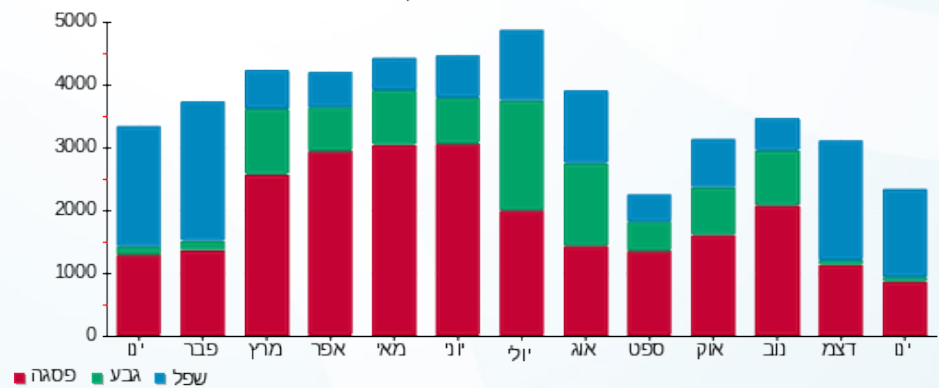

01/02/20 תאריך הפקה:
 31/01/20 תאריך קריאה נוכחית:
 01/01/20 תאריך קריאה קודמת:

שם דייר: הפנינג 124+125 (14402)
 שם אתר: קניון שבעת הכוכבים

לקוח/ה נכבד/ה, אנו מתכבדים להגיש את חישוב צריכת החשמל לתקופה 01/01/20 - 31/01/20:

הפנינג 124+125 (14402) - 1 - 18017251(3x63)

סוג תעריף	סוג צריכה	קריאה קודמת	קריאה נוכחית	סה"כ צריכה בקוט"ש	מחיר לקוט"ש בא"ג	סה"כ לתשלום
פרטי חשבון עבור תאריכים:		01/01/20	31/01/20			
517		49,238.60	50,634.20	1,395.60	46.90	654.54 ₪

סה"כ לדייר:

שיא ביקוש	סה"כ
6.53	1,395.60
	654.54 ₪

19.97 ₪	תשלום קבוע	
6.98 ₪	תשלום עבור גודל חיבור בKVA (3x63)	
681.48 ₪	סה"כ לתשלום	לא כולל מע"מ

התפלגות חיוב בש"ח לפי תעו"ז

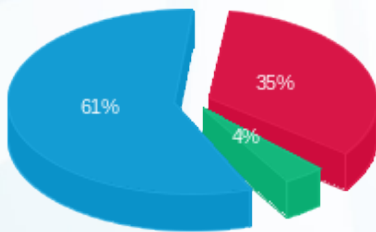

פסגה (227.42 ₪) 35%
 גבע (25.65 ₪) 4%
 שפל (401.46 ₪) 61%

הסטוריית צריכה בקוט"ש

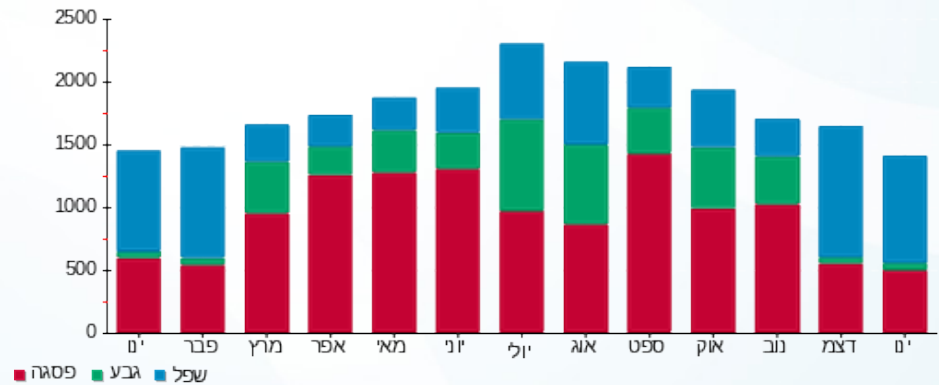



01/02/20 תאריך הפקה:
 31/01/20 תאריך קריאה נוכחית:
 01/01/20 תאריך קריאה קודמת:

שם דייר: הפנינג טויס 1011
 שם אתר: קניון שבעת הכוכבים

לקוח/ה נכבד/ה, אנו מתכבדים להגיש את חישוב צריכת החשמל לתקופה 01/01/20 - 31/01/20:

הפנינג טויס 1011 - 18017203 (3x50)

סוג תעריף	סוג צריכה	קריאה קודמת	קריאה נוכחית	סה"כ צריכה בקוט"ש	מחיר לקוט"ש בא"ג	סה"כ לתשלום
פרטי חשבון עבור תאריכים:		01/01/20	31/01/20			
517		44,490.00	46,649.90	2,159.90	46.90	1,012.99 ₪

סה"כ לדייר:

שיא ביקוש	סה"כ
6.07	2,159.90
	1,012.99 ₪

תשלום קבוע	תשלום עבור גודל חיבור בKVA (3x50)	סה"כ לתשלום	לא כולל מע"מ
19.97 ₪	5.54 ₪	1,038.50 ₪	

התפלגות חיוב בש"ח לפי תעו"ז

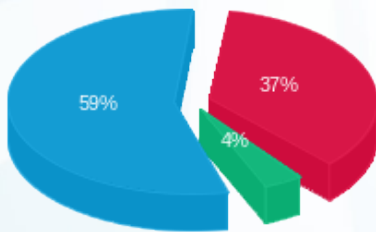

פסגה (377.59 ₪) 37%
 גבע (38.18 ₪) 4%
 שפל (597.22 ₪) 59%

הסטוריית צריכה בקוט"ש

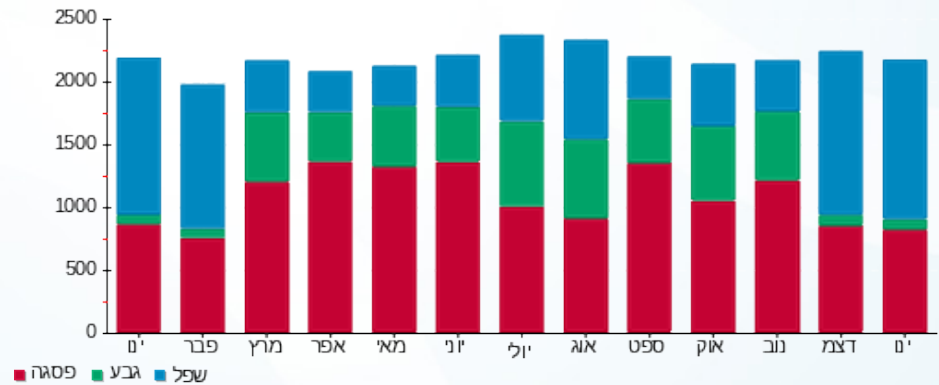

01/02/20 תאריך הפקה:
 31/01/20 תאריך קריאה נוכחית:
 01/01/20 תאריך קריאה קודמת:

שם דייר: ואהו קוסמטיקס 303 (15096)
 שם אתר: קניון שבעת הכוכבים

לקוח/ה נכבד/ה, אנו מתכבדים להגיש את חישוב צריכת החשמל לתקופה 01/01/20 - 31/01/20:

ואהו קוסמטיקס 303 (15096) - 3 - (3x63)18017219

סוג תעריף	סוג צריכה	קריאה קודמת	קריאה נוכחית	סה"כ צריכה בקוט"ש	מחיר לקוט"ש בא"ג	סה"כ לתשלום
פרטי חשבון עבור תאריכים:		01/01/20	31/01/20			
517		22,139.80	22,860.70	720.90	46.90	338.10 ₪

סה"כ לדייר:

שיא ביקוש	סה"כ
2.20	720.90
	338.10 ₪

19.97 ₪	תשלום קבוע	
6.98 ₪	תשלום עבור גודל חיבור ב-KVA (3x63)	
365.05 ₪	סה"כ לתשלום	לא כולל מע"מ

התפלגות חיוב בש"ח לפי תעו"ז

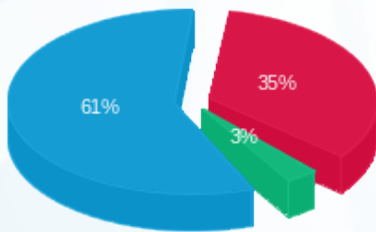

פסגה (119.83 ₪) ■
 גבע (10.65 ₪) ■
 שפל (207.63 ₪) ■

הסטוריית צריכה בקוט"ש

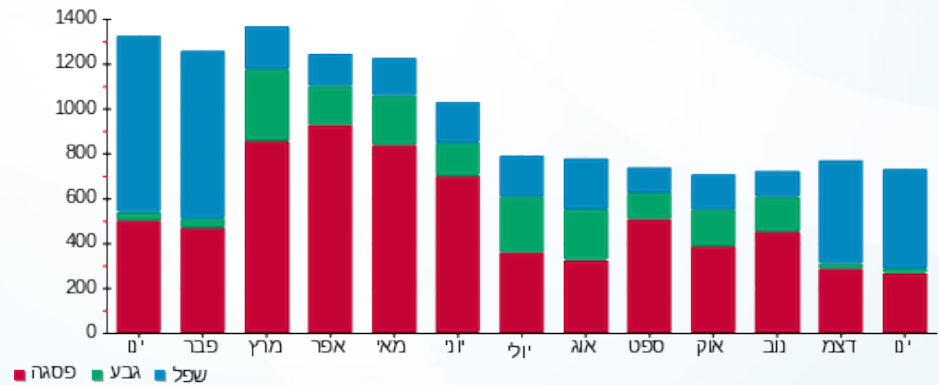

01/02/20 תאריך הפקה:
 31/01/20 תאריך קריאה נוכחית:
 01/01/20 תאריך קריאה קודמת:

שם דייר: וי אף 146 (16147)
 שם אתר: קניון שבעת הכוכבים

לקוח/ה נכבד/ה, אנו מתכבדים להגיש את חישוב צריכת החשמל לתקופה 01/01/20 - 31/01/20:

וי אף 146 (16147) - 4 - 18017244(3x40)

סוג תעריף	סוג צריכה	קריאה קודמת	קריאה נוכחית	סה"כ צריכה בקוט"ש	מחיר לקוט"ש בא"ג	סה"כ לתשלום
פרטי חשבון עבור תאריכים:		01/01/20	31/01/20			
517		44,827.00	45,885.60	1,058.60	46.90	496.48 ₪

סה"כ לדייר:

שיא ביקוש	סה"כ
8.41	1,058.60
	496.48 ₪

תשלום קבוע	תשלום עבור גודל חיבור בKVA (3x40)	סה"כ לתשלום	לא כולל מע"מ
19.97 ₪	4.43 ₪	520.88 ₪	

התפלגות חיוב בש"ח לפי תעו"ז

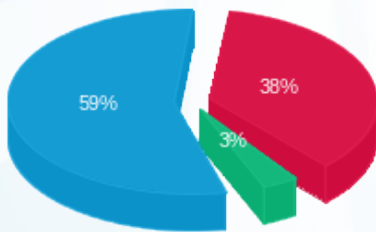

פסגה (187.79 ₪) 59%
 גבע (16.86 ₪) 3%
 שפל (291.84 ₪) 38%

הסטוריית צריכה בקוט"ש

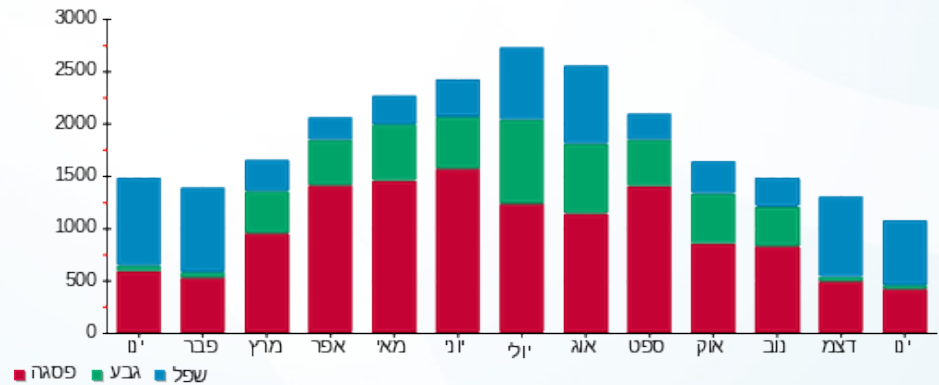

01/02/20 תאריך הפקה:
 31/01/20 תאריך קריאה נוכחית:
 01/01/20 תאריך קריאה קודמת:

שם דייר: ויקטורי - חיוני 100 (14477)
 שם אתר: קניון שבעת הכוכבים

לקוח/ה נכבד/ה, אנו מתכבדים להגיש את חישוב צריכת החשמל לתקופה 01/01/20 - 31/01/20:

ויקטורי - חיוני 100 (14477) - 2 - 18017342(3x100)

סה"כ לתשלום	מחיר לקוט"ש בא"ג	סה"כ צריכה בקוט"ש	קריאה נוכחית	קריאה קודמת	סוג צריכה	סוג תעריף
			31/01/20	01/01/20		פרטי חשבון עבור תאריכים:
0.00 ₪	93.10	0.00	0.00	0.00	פסגה	777
0.00 ₪	56.22	0.00	0.00	0.00	גבע	778
0.00 ₪	34.70	0.00	0.00	0.00	שפל	779

סה"כ לדייר:

שיא ביקוש	סה"כ	שפל	גבע	פסגה
	0.00	0.00	0.00	0.00
	0.00 ₪	0.00 ₪	0.00 ₪	0.00 ₪

סה"כ צריכה
 סה"כ לתשלום

200.95 ₪	תשלום קבוע	
11.08 ₪	תשלום עבור גודל חיבור ב-KVA (3x100)	
212.03 ₪	סה"כ לתשלום	לא כולל מע"מ



01/02/20 תאריך הפקה:
 31/01/20 תאריך קריאה נוכחית:
 01/01/20 תאריך קריאה קודמת:

שם דייר: ויקטורי סופר מרקט 101 (14477)
 שם אתר: קניון שבעת הכוכבים

לקוח/ה נכבד/ה, אנו מתכבדים להגיש את חישוב צריכת החשמל לתקופה 01/01/20 - 31/01/20:

ויקטורי סופר מרקט 101 (14477) - 1 - 18017262 (3x800)

סוג תעריף	סוג צריכה	קריאה קודמת	קריאה נוכחית	סה"כ צריכה בקוט"ש	מחיר לקוט"ש בא"ג	סה"כ לתשלום
פרטי חשבון עבור תאריכים:						
777	פסגה	01/01/20	31/01/20	20,636.80	93.10	19,212.86 ₪
778	גבע	467,974.40	476,331.20	8,356.80	56.22	4,698.19 ₪
779	שפל	1,391,569.60	1,462,374.40	70,804.80	34.70	24,569.27 ₪

סה"כ לדייר:

פסגה	גבע	שפל	סה"כ	שיא ביקוש
20,636.80	8,356.80	70,804.80	99,798.40	203.34
19,212.86 ₪	4,698.19 ₪	24,569.27 ₪	48,480.32 ₪	

סה"כ צריכה
 סה"כ לתשלום

200.95 ₪	תשלום קבוע	
88.61 ₪	תשלום עבור גודל חיבור בKVA (3x800)	
48,769.88 ₪	סה"כ לתשלום	לא כולל מע"מ

התפלגות חיוב בש"ח לפי תעו"ז

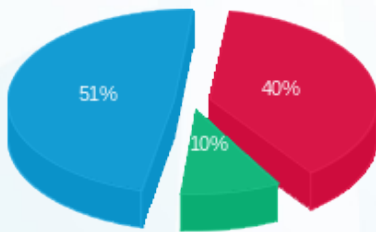

פסגה (19,212.86 ₪) 51%
 גבע (4,698.19 ₪) 10%
 שפל (24,569.27 ₪) 40%

הסטוריית צריכה בקוט"ש

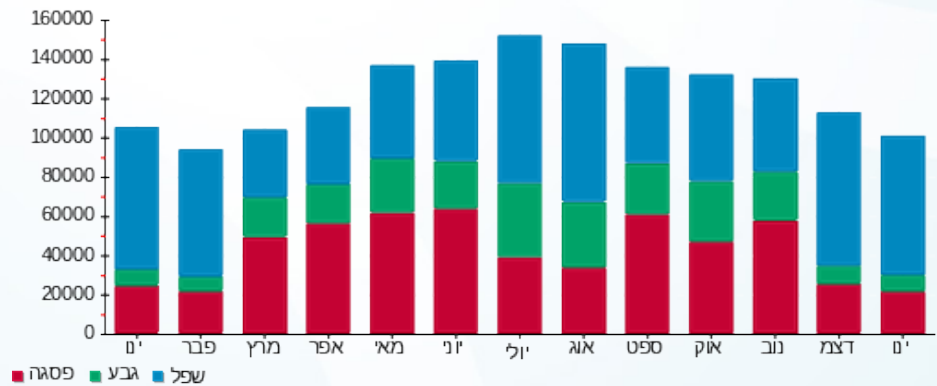

01/02/20 תאריך הפקה:
 31/01/20 תאריך קריאה נוכחי:
 01/01/20 תאריך קריאה קודמת:

שם דייר: ורדינון טקסטיל 135 (14991)
 שם אתר: קניון שבעת הכוכבים

לקוח/ה נכבד/ה, אנו מתכבדים להגיש את חישוב צריכת החשמל לתקופה 01/01/20 - 31/01/20:

ורדינון טקסטיל 135 (14991) - 2 - 18017233(3x63)

סוג תעריף	סוג צריכה	קריאה קודמת	קריאה נוכחית	סה"כ צריכה בקוט"ש	מחיר לקוט"ש בא"ג	סה"כ לתשלום
פרטי חשבון עבור תאריכים:		01/01/20	31/01/20			
517		65,118.60	66,772.20	1,653.60	46.90	775.54 ₪

סה"כ לדייר:

שיא ביקוש	סה"כ
11.15	1,653.60
	775.54 ₪

תשלום קבוע	תשלום עבור גודל חיבור בKVA (3x63)	סה"כ לתשלום	לא כולל מע"מ
19.97 ₪	6.98 ₪	802.49 ₪	

התפלגות חיוב בש"ח לפי תעו"ז

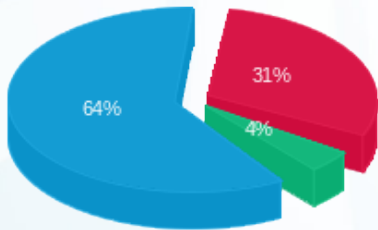

פסגה (242.29 ₪) ■
 גבע (33.30 ₪) ■
 שפל (499.95 ₪) ■

הסטוריית צריכה בקוט"ש

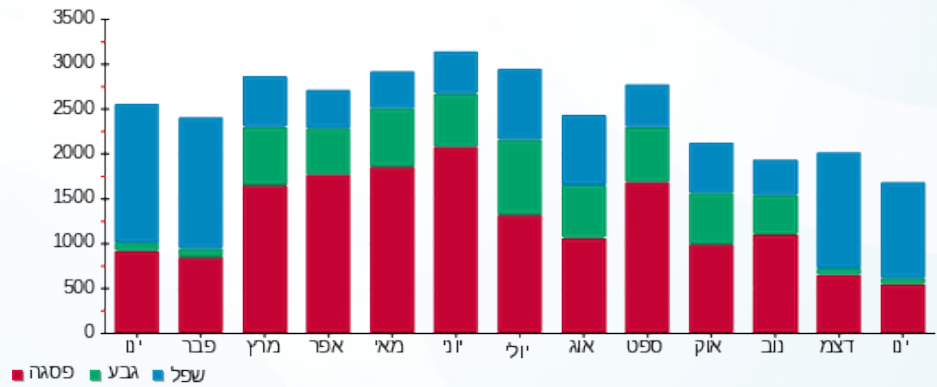

01/02/20 תאריך הפקה:
 31/01/20 תאריך קריאה נוכחית:
 01/01/20 תאריך קריאה קודמת:

שם דייר: זמן 204 (15053)
 שם אתר: קניון שבעת הכוכבים

לקוח/ה נכבד/ה, אנו מתכבדים להגיש את חישוב צריכת החשמל לתקופה 01/01/20 - 31/01/20:

זמן 204 (15053) - 2 - 15129240(3x40)

סוג תעריף	סוג צריכה	קריאה קודמת	קריאה נוכחית	סה"כ צריכה בקוט"ש	מחיר לקוט"ש בא"ג	סה"כ לתשלום
			31/01/20	01/01/20	פרטי חשבון עבור תאריכים:	
517		41,378.50	42,823.25	1,444.75	46.90	677.59 ₪

סה"כ לדייר:

שיא ביקוש	סה"כ
8.48	1,444.75
	677.59 ₪

19.97 ₪	תשלום קבוע	
4.43 ₪	תשלום עבור גודל חיבור בKVA (3x40)	
701.99 ₪	סה"כ לתשלום	לא כולל מע"מ

התפלגות חיוב בש"ח לפי תעו"ז

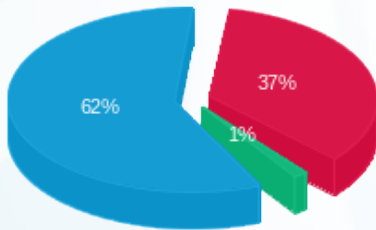

פסגה (247.82 ₪) 62%
 גבע (8.72 ₪) 37%
 שפל (421.04 ₪) 1%

הסטוריית צריכה בקוט"ש

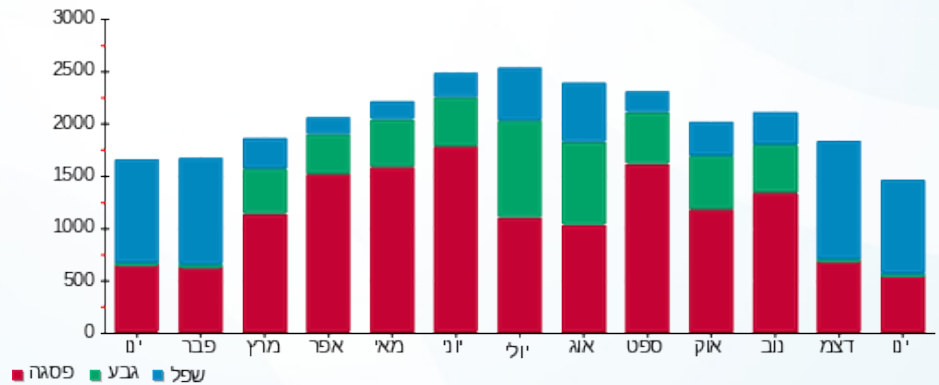

01/02/20 תאריך הפקה:
 31/01/20 תאריך קריאה נוכחית:
 01/01/20 תאריך קריאה קודמת:

שם דייר: ח.24 אייסל (18787)
 שם אתר: קניון שבעת הכוכבים

לקוח/ה נכבד/ה, אנו מתכבדים להגיש את חישוב צריכת החשמל לתקופה 01/01/20 - 31/01/20:

ח.24 אייסל (18787) - 3 - 18017264 (3x63)

סוג תעריף	סוג צריכה	קריאה קודמת	קריאה נוכחית	סה"כ צריכה בקוט"ש	מחיר לקוט"ש בא"ג	סה"כ לתשלום
פרטי חשבון עבור תאריכים:		01/01/20	31/01/20			
517		21,295.30	22,026.80	731.50	46.90	343.07 ₪

סה"כ לדייר:

סה"כ	שיא ביקוש
731.50	4.80
343.07 ₪	

תשלום קבוע	תשלום עבור גודל חיבור בKVA (3x63)	סה"כ לתשלום	לא כולל מע"מ
19.97 ₪	6.98 ₪	370.02 ₪	

התפלגות חיוב בש"ח לפי תעו"ז

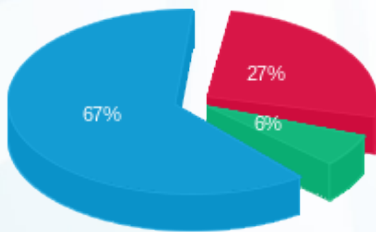

פסגה (92.72 ₪) 67%
 גבע (21.67 ₪) 27%
 שפל (228.68 ₪) 6%

הסטוריית צריכה בקוט"ש

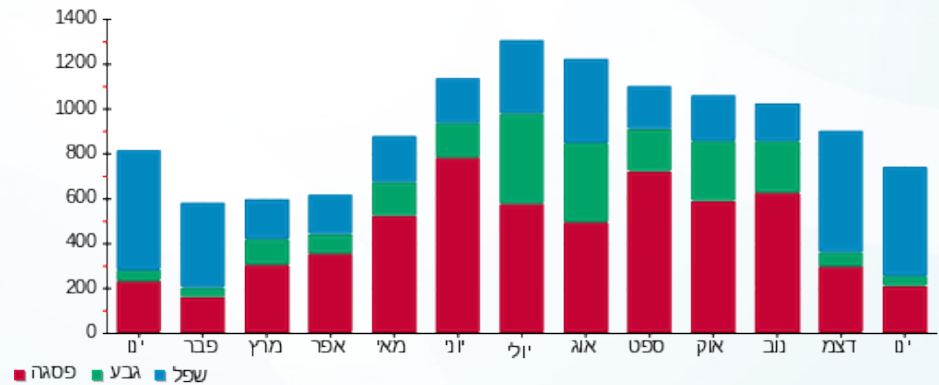

01/02/20 תאריך הפקה:
 31/01/20 תאריך קריאה נוכחית:
 01/01/20 תאריך קריאה קודמת:

שם דייר: ח.25 למטייל 17626
 שם אתר: קניון שבעת הכוכבים

לקוח/ה נכבד/ה, אנו מתכבדים להגיש את חישוב צריכת החשמל לתקופה 01/01/20 - 31/01/20:

ח.25 למטייל 17626 - 4 - 18017264(3x63)

סוג תעריף	סוג צריכה	קריאה קודמת	קריאה נוכחית	סה"כ צריכה בקוט"ש	מחיר לקוט"ש בא"ג	סה"כ לתשלום
פרטי חשבון עבור תאריכים:		01/01/20	31/01/20			
517		70,855.70	73,041.30	2,185.60	46.90	1,025.05 ₪

סה"כ לדייר:

שיא ביקוש	סה"כ
12.91	2,185.60
	1,025.05 ₪

19.97 ₪	תשלום קבוע	
6.98 ₪	תשלום עבור גודל חיבור בKVA (3x63)	
1,051.99 ₪	סה"כ לתשלום	לא כולל מע"מ

התפלגות חיוב בש"ח לפי תעו"ז

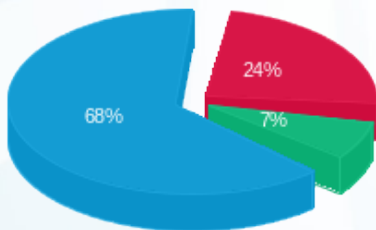

■ פסגה (249.41 ₪)
 ■ גבע (76.12 ₪)
 ■ שפל (699.51 ₪)

הסטוריית צריכה בקוט"ש

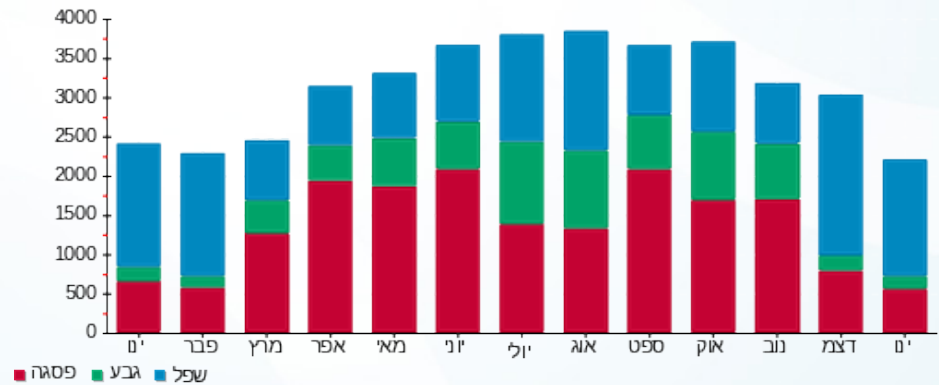



01/02/20 תאריך הפקה:
 31/01/20 תאריך קריאה נוכחית:
 01/01/20 תאריך קריאה קודמת:

שם דייר: ח.26 ג'ונגל 15221
 שם אתר: קניון שבעת הכוכבים

לקוח/ה נכבד/ה, אנו מתכבדים להגיש את חישוב צריכת החשמל לתקופה 01/01/20 - 31/01/20:

ח.26 ג'ונגל 15221 - 2 - 18017236(3x63)

סוג תעריף	סוג צריכה	קריאה קודמת	קריאה נוכחית	סה"כ צריכה בקוט"ש	מחיר לקוט"ש בא"ג	סה"כ לתשלום
פרטי חשבון עבור תאריכים:		01/01/20	31/01/20			
517		32,957.30	34,093.70	1,136.40	46.90	532.97 ₪

סה"כ לדייר:

שיא ביקוש	סה"כ
9.32	1,136.40
	532.97 ₪

19.97 ₪	תשלום קבוע	
6.98 ₪	תשלום עבור גודל חיבור בKVA (3x63)	
559.92 ₪	סה"כ לתשלום	לא כולל מע"מ

התפלגות חיוב בש"ח לפי תעו"ז

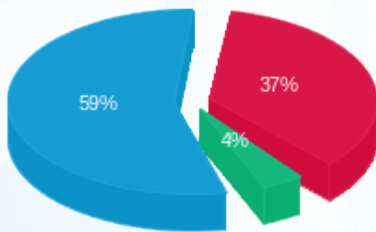

פסגה (197.68 ₪) 59%
 גבע (21.57 ₪) 4%
 שפל (313.71 ₪) 37%

הסטוריית צריכה בקוט"ש

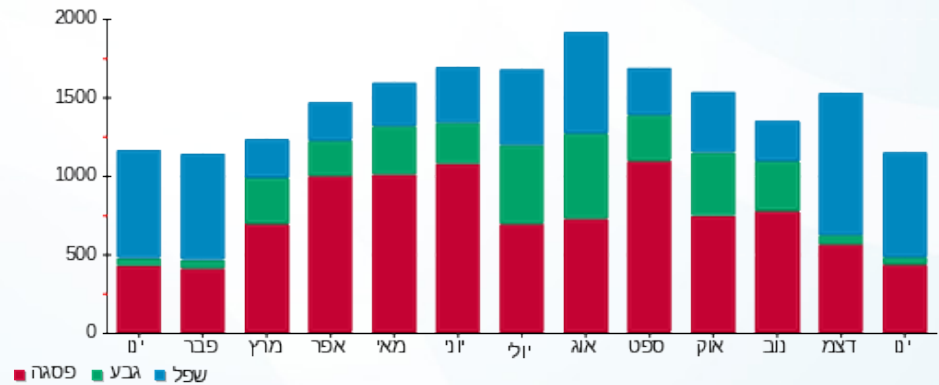



01/02/20 תאריך הפקה:
 31/01/20 תאריך קריאה נוכחית:
 01/01/20 תאריך קריאה קודמת:

שם דייר: חדר כושר (18766)
 שם אתר: קניון שבעת הכוכבים

לקוח/ה נכבד/ה, אנו מתכבדים להגיש את חישוב צריכת החשמל לתקופה 01/01/20 - 31/01/20:

חדר כושר (18766) - 2 - 18017261(3x630)

סוג תעריף	סוג צריכה	קריאה קודמת	קריאה נוכחית	סה"כ צריכה בקוט"ש	מחיר לקוט"ש בא"ג	סה"כ לתשלום
			31/01/20	01/01/20	פרטי חשבון עבור תאריכים:	
777	פסגה	227,256.80	232,902.80	5,646.00	93.10	5,256.43 ₪
778	גבע	123,514.80	125,689.60	2,174.80	56.22	1,222.67 ₪
779	שפל	160,978.00	173,045.20	12,067.20	34.70	4,187.32 ₪

סה"כ לדייר:

פסגה	גבע	שפל	סה"כ	שיא ביקוש
5,646.00	2,174.80	12,067.20	19,888.00	57.71
5,256.43 ₪	1,222.67 ₪	4,187.32 ₪	10,666.42 ₪	

סה"כ צריכה
 סה"כ לתשלום

200.95 ₪	תשלום קבוע	
69.78 ₪	תשלום עבור גודל חיבור בKVA (3x630)	
10,937.15 ₪	סה"כ לתשלום	לא כולל מע"מ

התפלגות חיוב בש"ח לפי תע"ז

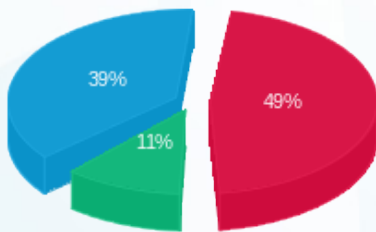

■ פסגה (5,256.43 ₪)
 ■ גבע (1,222.67 ₪)
 ■ שפל (4,187.32 ₪)

הסטוריית צריכה בקוט"ש

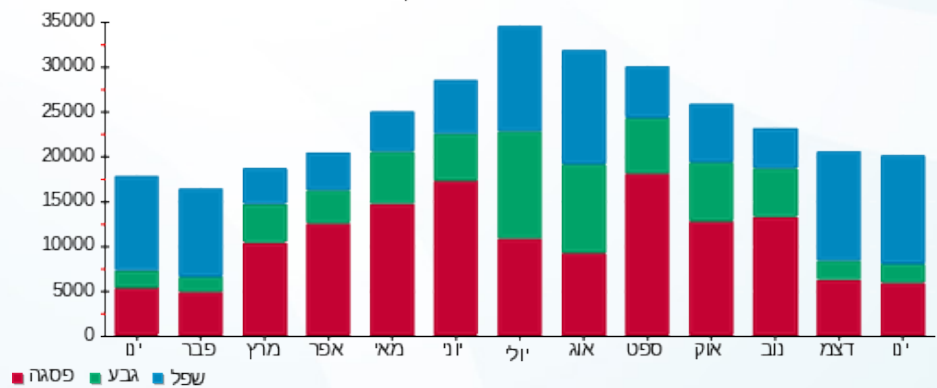

01/02/20 תאריך הפקה:
 31/01/20 תאריך קריאה נוכחית:
 01/01/20 תאריך קריאה קודמת:

שם דייר: חיוני לוח 9 אגף חדש (ציבורי)
 שם אתר: קניון שבעת הכוכבים

לקוח/ה נכבד/ה, אנו מתכבדים להגיש את חישוב צריכת החשמל לתקופה 01/01/20 - 31/01/20:

חיוני לוח 9 אגף חדש (ציבורי) - 4 - 18017257(3x125)

סוג תעריף	סוג צריכה	קריאה קודמת	קריאה נוכחית	סה"כ צריכה בקוט"ש	מחיר לקוט"ש בא"ג	סה"כ לתשלום
פרטי חשבון עבור תאריכים:						
777	פסגה	01/01/20	31/01/20	1,939.20	93.10	1,805.40 ₪
778	גבע	18,719.00	18,993.20	274.20	56.22	154.16 ₪
779	שפל	28,539.20	31,627.00	3,087.80	34.70	1,071.47 ₪

סה"כ לדייר:

פסגה	גבע	שפל	סה"כ	שיא ביקוש
1,939.20	274.20	3,087.80	5,301.20	15.08
1,805.40 ₪	154.16 ₪	1,071.47 ₪	3,031.02 ₪	

סה"כ צריכה
 סה"כ לתשלום

200.95 ₪	תשלום קבוע	
13.84 ₪	תשלום עבור גודל חיבור בKVA (3x125)	
3,245.81 ₪	סה"כ לתשלום	לא כולל מע"מ

התפלגות חיוב בש"ח לפי תע"ז

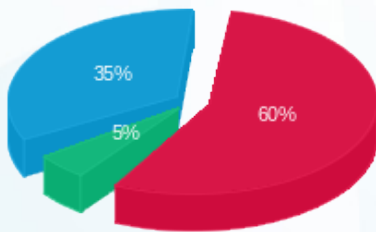

■ פסגה (1,805.40 ₪)
 ■ גבע (154.16 ₪)
 ■ שפל (1,071.47 ₪)

הסטוריית צריכה בקוט"ש

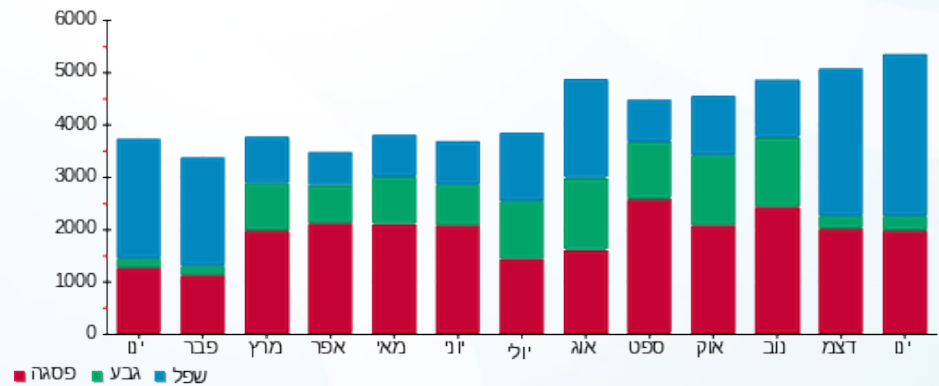

■ פסגה ■ גבע ■ שפל

01/02/20 תאריך הפקה:
 31/01/20 תאריך קריאה נוכחית:
 01/01/20 תאריך קריאה קודמת:

שם דייר: חנות 27 - סופר פארטי
 שם אתר: קניון שבעת הכוכבים

לקוח/ה נכבד/ה, אנו מתכבדים להגיש את חישוב צריכת החשמל לתקופה 01/01/20 - 31/01/20:

חנות 27 - סופר פארטי - 3 - 18017236(3x63)

סוג תעריף	סוג צריכה	קריאה קודמת	קריאה נוכחית	סה"כ צריכה בקוט"ש	מחיר לקוט"ש בא"ג	סה"כ לתשלום
פרטי חשבון עבור תאריכים:		01/01/20	31/01/20			
517		42,422.20	44,086.40	1,664.20	46.90	780.51 ₪

סה"כ לדייר:

שיא ביקוש	סה"כ
7.35	1,664.20
	780.51 ₪

19.97 ₪	תשלום קבוע	
6.98 ₪	תשלום עבור גודל חיבור בKVA (3x63)	
807.46 ₪	סה"כ לתשלום	לא כולל מע"מ

התפלגות חיוב בש"ח לפי תעו"ז

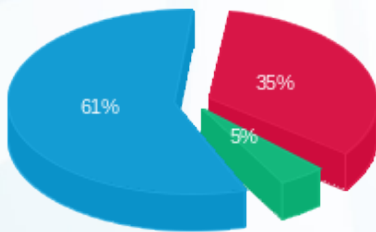

פסגה (271.22 ₪) 35%
 גבע (35.46 ₪) 5%
 שפל (473.83 ₪) 61%

הסטוריית צריכה בקוט"ש

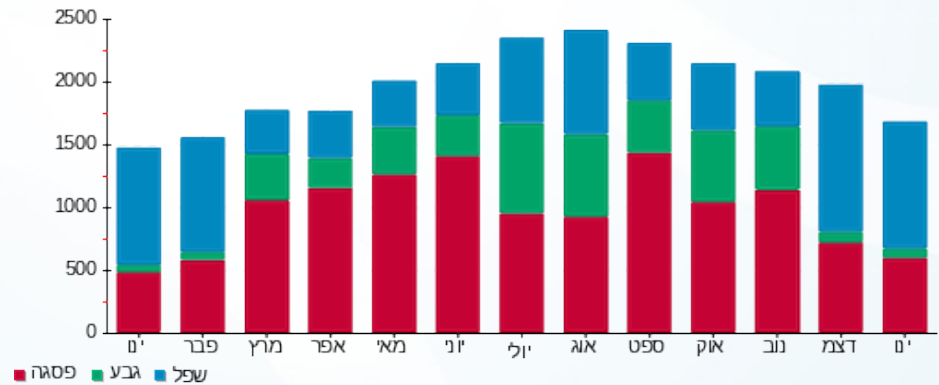

01/02/20 תאריך הפקה:
 31/01/20 תאריך קריאה נוכחית:
 01/01/20 תאריך קריאה קודמת:

שם דייר: חנות צ'וקה 223 (14448)
 שם אתר: קניון שבעת הכוכבים

לקוח/ה נכבד/ה, אנו מתכבדים להגיש את חישוב צריכת החשמל לתקופה 01/01/20 - 31/01/20:

חנות צ'וקה 223 (14448) - 2 - 16193881(3x67)

סוג תעריף	סוג צריכה	קריאה קודמת	קריאה נוכחית	סה"כ צריכה בקוט"ש	מחיר לקוט"ש בא"ג	סה"כ לתשלום
פרטי חשבון עבור תאריכים:						
777	פסגה	01/01/20	31/01/20	1,854.90	93.10	1,726.91 ₪
778	גבע	34,864.90	35,146.70	281.80	56.22	158.43 ₪
779	שפל	63,310.60	66,864.40	3,553.80	34.70	1,233.17 ₪

סה"כ לדייר:

פסגה	גבע	שפל	סה"כ	שיא ביקוש
1,854.90	281.80	3,553.80	5,690.50	20.34
1,726.91 ₪	158.43 ₪	1,233.17 ₪	3,118.51 ₪	

סה"כ צריכה
 סה"כ לתשלום

200.95 ₪	תשלום קבוע	
7.42 ₪	תשלום עבור גודל חיבור בKVA (3x67)	
3,326.88 ₪	סה"כ לתשלום	לא כולל מע"מ

התפלגות חיוב בש"ח לפי תעו"ז

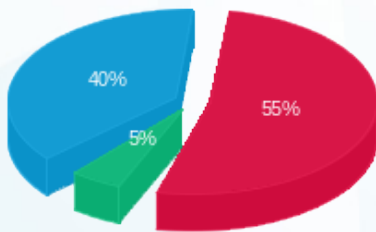

■ פסגה (1,726.91 ₪)
 ■ גבע (158.43 ₪)
 ■ שפל (1,233.17 ₪)

הסטוריית צריכה בקוט"ש

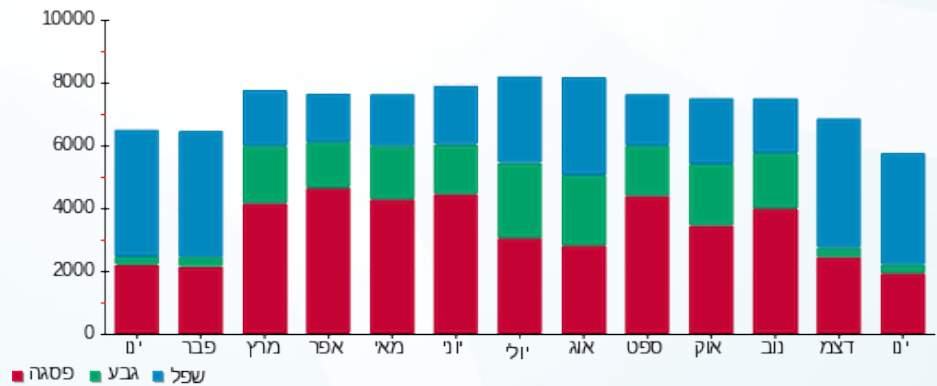



01/02/20 תאריך הפקה:
 31/01/20 תאריך קריאה נוכחית:
 01/01/20 תאריך קריאה קודמת:

שם דייר: טופ טן אביזרים (16146)
 שם אתר: קניון שבעת הכוכבים

לקוח/ה נכבד/ה, אנו מתכבדים להגיש את חישוב צריכת החשמל לתקופה 01/01/20 - 31/01/20:

טופ טן אביזרים (16146) - 1 - 18017299 (3x63)

סוג תעריף	סוג צריכה	קריאה קודמת	קריאה נוכחית	סה"כ צריכה בקוט"ש	מחיר לקוט"ש בא"ג	סה"כ לתשלום
פרטי חשבון עבור תאריכים:		01/01/20	31/01/20			
517		30,964.50	32,357.70	1,393.20	46.90	653.41 ₪

סה"כ לדייר:

סה"כ	שיא ביקוש
1,393.20	3.62
653.41 ₪	

תשלום קבוע	תשלום עבור גודל חיבור בKVA (3x63)	סה"כ לתשלום	לא כולל מע"מ
19.97 ₪	6.98 ₪	680.36 ₪	

התפלגות חיוב בש"ח לפי תעו"ז

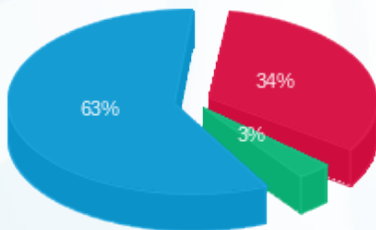

פסגה (221.09 ₪) 63%
 גבע (21.76 ₪) 34%
 שפל (410.56 ₪) 3%

הסטוריית צריכה בקוט"ש

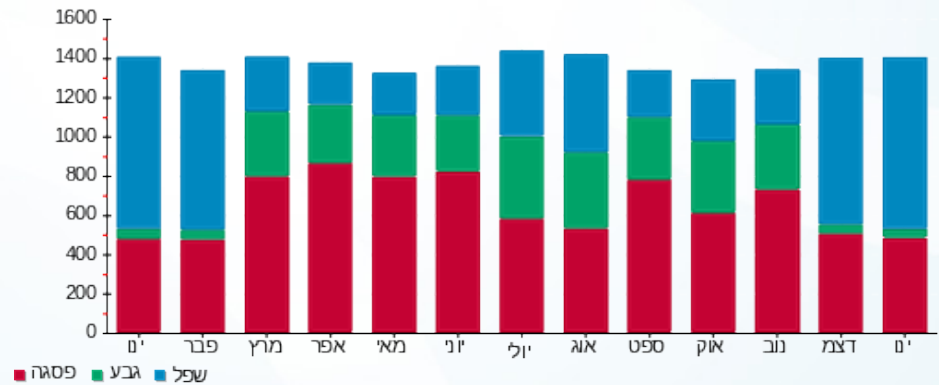



01/02/20 תאריך הפקה:
 31/01/20 תאריך קריאה נוכחית:
 01/01/20 תאריך קריאה קודמת:

שם דייר: יאנגה 115 (20046)
 שם אתר: קניון שבעת הכוכבים

לקוח/ה נכבד/ה, אנו מתכבדים להגיש את חישוב צריכת החשמל לתקופה 01/01/20 - 31/01/20:

יאנגה 115 (20046) - 3 - 18017217(3x63)

סוג תעריף	סוג צריכה	קריאה קודמת	קריאה נוכחית	סה"כ צריכה בקוט"ש	מחיר לקוט"ש בא"ג	סה"כ לתשלום
פרטי חשבון עבור תאריכים:		01/01/20	31/01/20			
517		22,775.15	23,786.10	1,010.95	46.90	474.14 ₪

סה"כ לדייר:

סה"כ	שיא ביקוש
1,010.95	4.29
474.14 ₪	

תשלום קבוע	תשלום עבור גודל חיבור בKVA (3x63)	סה"כ לתשלום	לא כולל מע"מ
19.97 ₪	6.98 ₪	501.08 ₪	

התפלגות חיוב בש"ח לפי תעו"ז

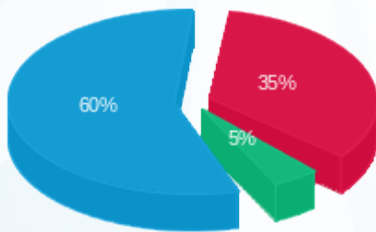

פסגה (167.83 ₪) 60%
 גבע (21.64 ₪) 5%
 שפל (284.66 ₪) 35%

הסטוריית צריכה בקוט"ש

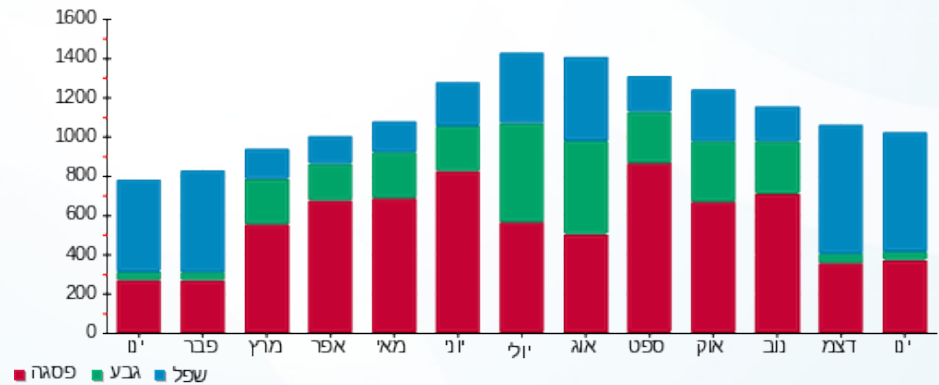

01/02/20 תאריך הפקה:
 31/01/20 תאריך קריאה נוכחית:
 01/01/20 תאריך קריאה קודמת:

שם דייר: יסמין 135 א (17166)
 שם אתר: קניון שבעת הכוכבים

לקוח/ה נכבד/ה, אנו מתכבדים להגיש את חישוב צריכת החשמל לתקופה 01/01/20 - 31/01/20:

יסמין 135 א (17166) - 2 - 18017235 (3x40)

סוג תעריף	סוג צריכה	קריאה קודמת	קריאה נוכחית	סה"כ צריכה בקוט"ש	מחיר לקוט"ש בא"ג	סה"כ לתשלום
פרטי חשבון עבור תאריכים:		01/01/20	31/01/20			
517		41,738.95	43,382.30	1,643.35	46.90	770.73 ₪

סה"כ לדייר:

שיא ביקוש	סה"כ
14.78	1,643.35
	770.73 ₪

19.97 ₪	תשלום קבוע	
4.43 ₪	תשלום עבור גודל חיבור בKVA (3x40)	
795.13 ₪	סה"כ לתשלום	לא כולל מע"מ

התפלגות חיוב בש"ח לפי תעו"ז

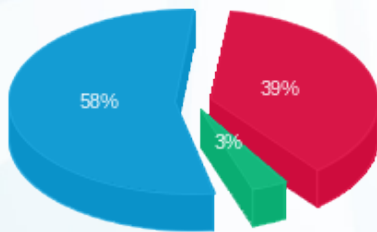

פסגה (300.65 ₪) 58%
 גבע (26.45 ₪) 3%
 שפל (443.63 ₪) 39%

הסטוריית צריכה בקוט"ש

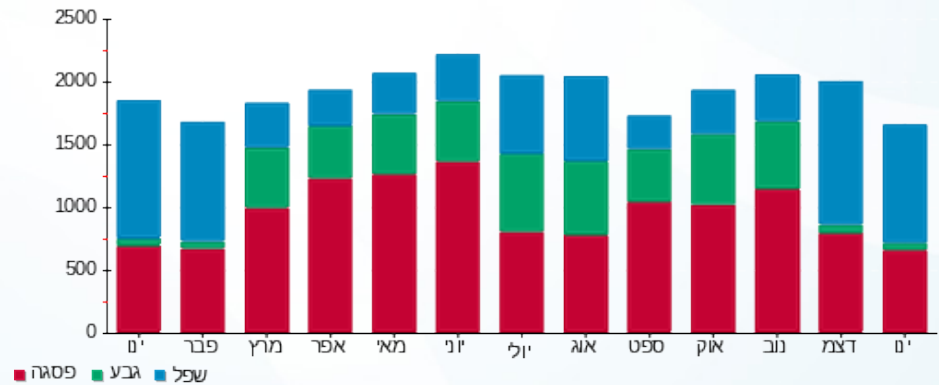

01/02/20 תאריך הפקה:
 31/01/20 תאריך קריאה נוכחית:
 01/01/20 תאריך קריאה קודמת:

שם דייר: לבידו 310 (18786)
 שם אתר: קניון שבעת הכוכבים

לקוח/ה נכבד/ה, אנו מתכבדים להגיש את חישוב צריכת החשמל לתקופה 01/01/20 - 31/01/20:

לבידו 310 (18786) - 2 - (3x40)18017303

סוג תעריף	סוג צריכה	קריאה קודמת	קריאה נוכחית	סה"כ צריכה בקוט"ש	מחיר לקוט"ש בא"ג	סה"כ לתשלום
פרטי חשבון עבור תאריכים:		01/01/20	31/01/20			
517		18,948.75	19,600.30	651.55	46.90	305.58 ₪

סה"כ לדייר:

סה"כ	שיא ביקוש
651.55	1.93
305.58 ₪	

תשלום קבוע	תשלום עבור גודל חיבור בKVA (3x40)	סה"כ לתשלום	לא כולל מע"מ
19.97 ₪	4.43 ₪	329.98 ₪	

התפלגות חיוב בש"ח לפי תעו"ז

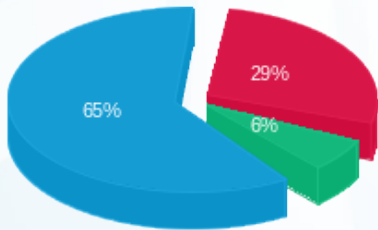

פסגה (87.63 ₪) 65%
 גבע (19.44 ₪) 29%
 שפל (198.50 ₪) 6%

הסטוריית צריכה בקוט"ש

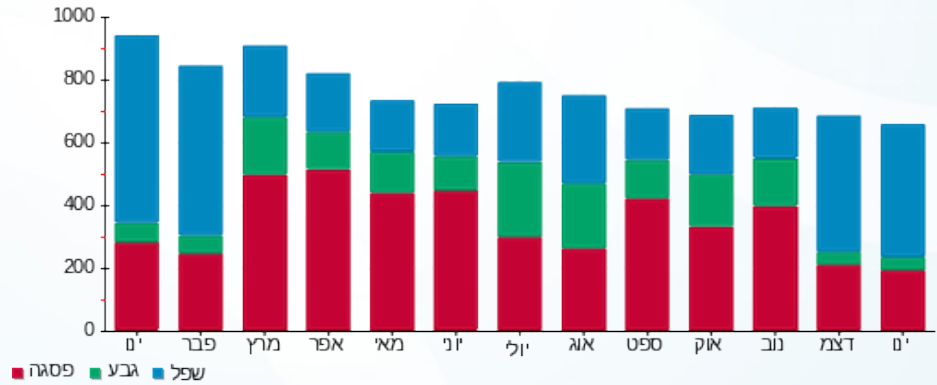

01/02/20 תאריך הפקה:
 31/01/20 תאריך קריאה נוכחי:
 01/01/20 תאריך קריאה קודמת:

שם דייר: לוח חלוקה לחנויות 20-29 חניון 1- (14468)
 שם אתר: קניון שבעת הכוכבים

לקוח/ה נכבד/ה, אנו מתכבדים להגיש את חישוב צריכת החשמל לתקופה 01/01/20 - 31/01/20:

לוח חלוקה לחנויות 20-29 חניון 1- (14468) - 18017266 (3x0)

סוג תעריף	סוג צריכה	קריאה קודמת	קריאה נוכחית	סה"כ צריכה בקוט"ש	מחיר לקוט"ש בא"ג	סה"כ לתשלום
פרטי חשבון עבור תאריכים:						
		01/01/20	31/01/20			
777	פסגה	418,785.00	427,741.80	8,956.80	93.10	8,338.78 ₪
778	גבע	188,826.00	190,269.60	1,443.60	56.22	811.59 ₪
779	שפל	271,053.00	287,928.60	16,875.60	34.70	5,855.83 ₪

סה"כ לדייר:

פסגה	גבע	שפל	סה"כ	שיא ביקוש
8,956.80	1,443.60	16,875.60	27,276.00	108.60
8,338.78 ₪	811.59 ₪	5,855.83 ₪	15,006.21 ₪	

סה"כ צריכה
 סה"כ לתשלום

200.95 ₪	תשלום קבוע	
0.00 ₪	תשלום עבור גודל חיבור בKVA (3x0)	
15,207.16 ₪	סה"כ לתשלום	לא כולל מע"מ

התפלגות חיוב בש"ח לפי תעו"ז

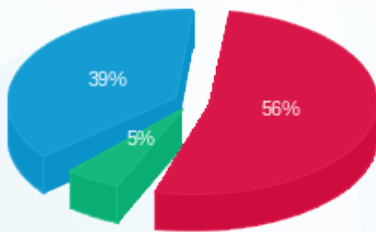

■ פסגה (8,338.78 ₪)
 ■ גבע (811.59 ₪)
 ■ שפל (5,855.83 ₪)

הסטוריית צריכה בקוט"ש

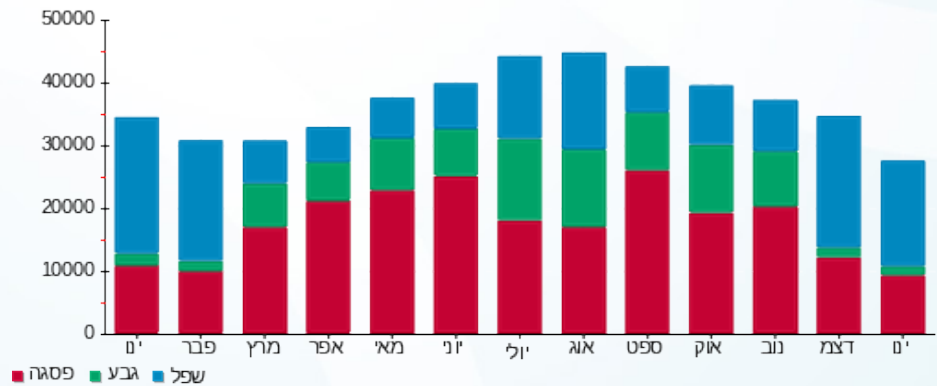



01/02/20 תאריך הפקה:
 31/01/20 תאריך קריאה נוכחית:
 01/01/20 תאריך קריאה קודמת:

שם דייר: לוח ל,ח,מ 7 (מפוחי יניקה ואויר צח)
 שם אתר: קניון שבעת הכוכבים

לקוח/ה נכבד/ה, אנו מתכבדים להגיש את חישוב צריכת החשמל לתקופה 01/01/20 - 31/01/20:

לוח ל,ח,מ 7 (מפוחי יניקה ואויר צח) - 3 - 18017284(3x35)

סוג תעריף	סוג צריכה	קריאה קודמת	קריאה נוכחית	סה"כ צריכה בקוט"ש	מחיר לקוט"ש בא"ג	סה"כ לתשלום
פרטי חשבון עבור תאריכים:						
777	פסגה	01/01/20	31/01/20	225.20	93.10	209.66 ₪
778	גבע	3,292.10	3,310.40	18.30	56.22	10.29 ₪
779	שפל	4,341.60	4,876.90	535.30	34.70	185.75 ₪

סה"כ לדייר:

פסגה	גבע	שפל	סה"כ	שיא ביקוש
225.20	18.30	535.30	778.80	2.71
209.66 ₪	10.29 ₪	185.75 ₪	405.70 ₪	

סה"כ צריכה
 סה"כ לתשלום

200.95 ₪	תשלום קבוע	
3.88 ₪	תשלום עבור גודל חיבור בKVA (3x35)	
610.53 ₪	סה"כ לתשלום	לא כולל מע"מ

התפלגות חיוב בש"ח לפי תע"ז

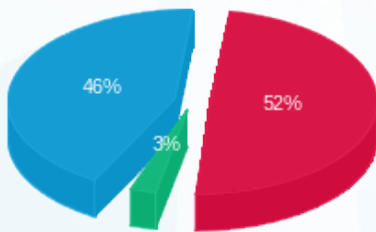

■ פסגה (209.66 ₪)
 ■ גבע (10.29 ₪)
 ■ שפל (185.75 ₪)

הסטוריית צריכה בקוט"ש

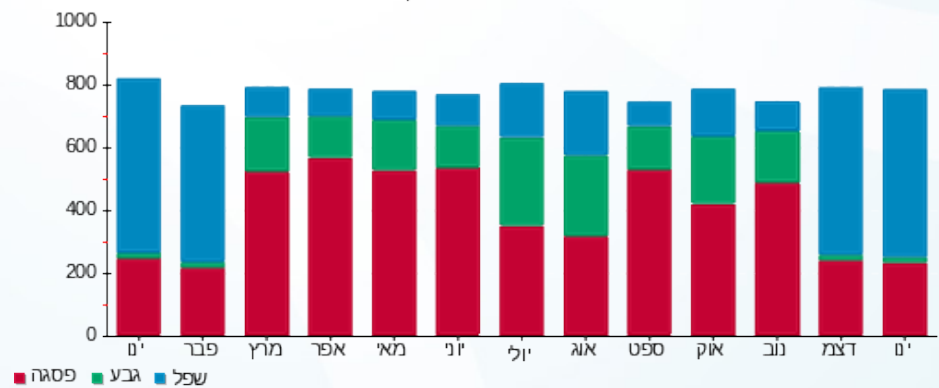



01/02/20 תאריך הפקדה:
 31/01/20 תאריך קריאה נוכחית:
 01/01/20 תאריך קריאה קודמת:

שם דייר: לוח מ 1 מגדשלי קירור
 שם אתר: קניון שבעת הכוכבים

לקוח/ה נכבד/ה, אנו מתכבדים להגיש את חישוב צריכת החשמל לתקופה 01/01/20 - 31/01/20:

לוח מ 1 מגדשלי קירור - 4 - 18017266(3x0)

סוג תעריף	סוג צריכה	קריאה קודמת	קריאה נוכחית	סה"כ צריכה בקוט"ש	מחיר לקוט"ש בא"ג	סה"כ לתשלום
			01/01/20	31/01/20	פרטי חשבון עבור תאריכים:	
777	פסגה	678,272.00	682,726.40	4,454.40	93.10	4,147.05 ₪
778	גבע	311,321.60	311,731.20	409.60	56.22	230.28 ₪
779	שפל	302,480.00	311,817.60	9,337.60	34.70	3,240.15 ₪

סה"כ לדייר:

פסגה	גבע	שפל	סה"כ	שיא ביקוש
4,454.40	409.60	9,337.60	14,201.60	156.93
4,147.05 ₪	230.28 ₪	3,240.15 ₪	7,617.47 ₪	

סה"כ צריכה
 סה"כ לתשלום

200.95 ₪	תשלום קבוע	
0.00 ₪	תשלום עבור גודל חיבור בKVA (3x0)	
7,818.42 ₪	סה"כ לתשלום	לא כולל מע"מ

התפלגות חיוב בש"ח לפי תעו"ז

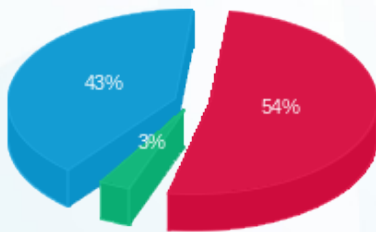

■ פסגה (4,147.05 ₪)
 ■ גבע (230.28 ₪)
 ■ שפל (3,240.15 ₪)

הסטוריית צריכה בקוט"ש

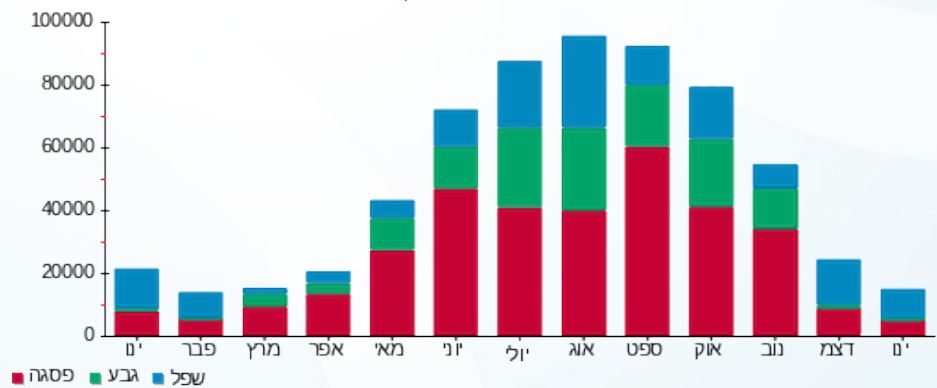

■ פסגה ■ גבע ■ שפל



01/02/20 תאריך הפקה:
 31/01/20 תאריך קריאה נוכחית:
 01/01/20 תאריך קריאה קודמת:

שם דייר: לוח מס 7 חיוני (חלוקה)
 שם אתר: קניון שבעת הכוכבים

לקוח/ה נכבד/ה, אנו מתכבדים להגיש את חישוב צריכת החשמל לתקופה 01/01/20 - 31/01/20:

לוח מס 7 חיוני (חלוקה) - 3 - 18017257(3x200)

סוג תעריף	סוג צריכה	קריאה קודמת	קריאה נוכחית	סה"כ צריכה בקוט"ש	מחיר לקוט"ש בא"ג	סה"כ לתשלום
פרטי חשבון עבור תאריכים:						
777	פסגה	01/01/20	31/01/20	2,526.00	93.10	2,351.71 ₪
778	גבע	37,536.80	38,087.20	550.40	56.22	309.43 ₪
779	שפל	70,115.60	75,974.40	5,858.80	34.70	2,033.00 ₪

סה"כ לדייר:

פסגה	גבע	שפל	סה"כ	שיא ביקוש
2,526.00	550.40	5,858.80	8,935.20	34.18
2,351.71 ₪	309.43 ₪	2,033.00 ₪	4,694.14 ₪	

סה"כ צריכה
 סה"כ לתשלום

200.95 ₪	תשלום קבוע	
22.15 ₪	תשלום עבור גודל חיבור בKVA (3x200)	
4,917.25 ₪	סה"כ לתשלום	לא כולל מע"מ

התפלגות חיוב בש"ח לפי תעו"ז

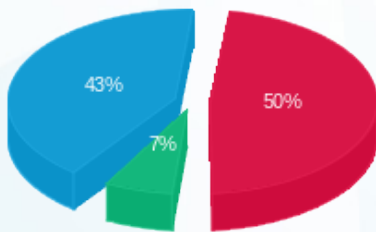

■ פסגה (2,351.71 ₪)
 ■ גבע (309.43 ₪)
 ■ שפל (2,033.00 ₪)

הסטוריית צריכה בקוט"ש

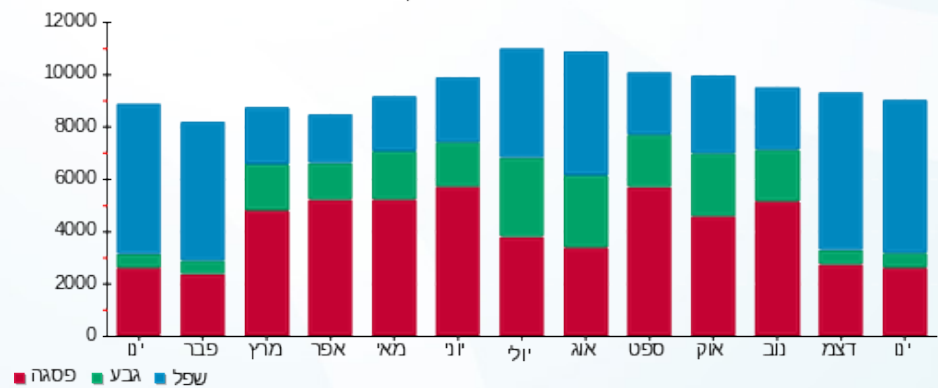



01/02/20 תאריך הפקה:
 31/01/20 תאריך קריאה נוכחית:
 01/01/20 תאריך קריאה קודמת:

שם דייר: לוח מס 9 בלתי חיוני (ציבורי)
 שם אתר: קניון שבעת הכוכבים

לקוח/ה נכבד/ה, אנו מתכבדים להגיש את חישוב צריכת החשמל לתקופה 01/01/20 - 31/01/20:

לוח מס 9 בלתי חיוני (ציבורי) - 2 - 18017284(3x200)

סוג תעריף	סוג צריכה	קריאה קודמת	קריאה נוכחית	סה"כ צריכה בקוט"ש	מחיר לקוט"ש בא"ג	סה"כ לתשלום
פרטי חשבון עבור תאריכים:						
777	פסגה	01/01/20	31/01/20	382.80	93.10	356.39 ₪
778	גבע	8,739.60	8,822.00	82.40	56.22	46.33 ₪
779	שפל	13,991.20	15,020.40	1,029.20	34.70	357.13 ₪

סה"כ לדייר:

פסגה	גבע	שפל	סה"כ	שיא ביקוש
382.80	82.40	1,029.20	1,494.40	6.30
356.39 ₪	46.33 ₪	357.13 ₪	759.84 ₪	

סה"כ צריכה
 סה"כ לתשלום

200.95 ₪	תשלום קבוע	
22.15 ₪	תשלום עבור גודל חיבור בKVA (3x200)	
982.95 ₪	סה"כ לתשלום	לא כולל מע"מ

התפלגות חיוב בש"ח לפי תעו"ז

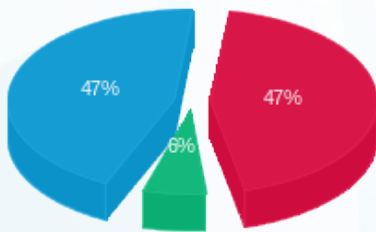

פסגה (356.39 ₪) 47%
 גבע (46.33 ₪) 6%
 שפל (357.13 ₪) 47%

הסטוריית צריכה בקוט"ש

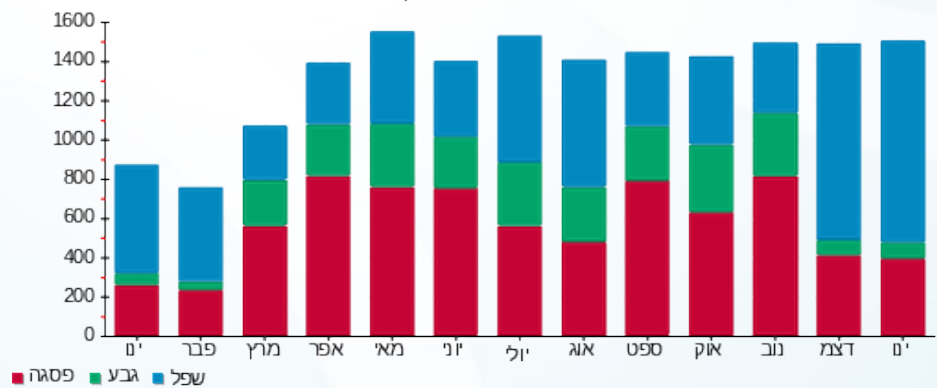

01/02/20 תאריך הפקה:
 31/01/20 תאריך קריאה נוכחית:
 01/01/20 תאריך קריאה קודמת:

שם דייר: לוח משאבות לצילר 3F+4
שם אתר: קניון שבעת הכוכבים

לקוח/ה נכבד/ה, אנו מתכבדים להגיש את חישוב צריכת החשמל לתקופה 01/01/20 - 31/01/20:

לוח משאבות לצילר 3 - 18017304 (3x125) 3F+4

סוג תעריף	סוג צריכה	קריאה קודמת	קריאה נוכחית	סה"כ צריכה בקוט"ש	מחיר לקוט"ש בא"ג	סה"כ לתשלום
פרטי חשבון עבור תאריכים:						
777	פסגה	01/01/20	31/01/20	1,376.20	93.10	1,281.24 ₪
778	גבע	31,475.40	31,568.50	93.10	56.22	52.34 ₪
779	שפל	35,060.10	37,683.90	2,623.80	34.70	910.46 ₪

סה"כ לדייר:

פסגה	גבע	שפל	סה"כ	שיא ביקוש
1,376.20	93.10	2,623.80	4,093.10	21.80
1,281.24 ₪	52.34 ₪	910.46 ₪	2,244.04 ₪	

סה"כ צריכה
סה"כ לתשלום

200.95 ₪	תשלום קבוע	
13.84 ₪	תשלום עבור גודל חיבור בKVA (3x125)	
2,458.84 ₪	סה"כ לתשלום	לא כולל מע"מ

התפלגות חיוב בש"ח לפי תע"ז

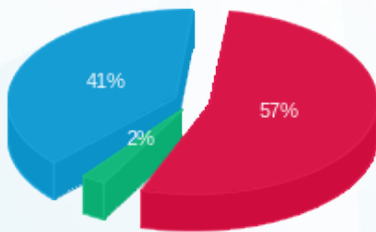

■ פסגה (1,281.24 ₪)
 ■ גבע (52.34 ₪)
 ■ שפל (910.46 ₪)

הסטוריית צריכה בקוט"ש

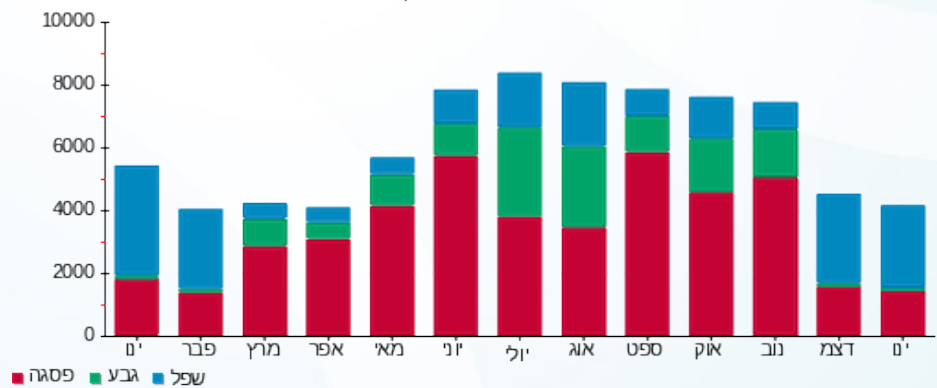



01/02/20 תאריך הפקדה:
 31/01/20 תאריך קריאה נוכחית:
 01/01/20 תאריך קריאה קודמת:

שם דייר: לוח צ 1 צילרים 1+2
 שם אתר: קניון שבעת הכוכבים

לקוח/ה נכבד/ה, אנו מתכבדים להגיש את חישוב צריכת החשמל לתקופה 01/01/20 - 31/01/20:

לוח צ 1 צילרים 1+2 - 1 - 18017268(0x0)

סוג תעריף	סוג צריכה	קריאה קודמת	קריאה נוכחית	סה"כ צריכה בקוט"ש	מחיר לקוט"ש בא"ג	סה"כ לתשלום
		01/01/20	31/01/20			
777	פסגה	379,051.20	384,828.00	5,776.80	93.10	5,378.20 ₪
778	גבע	176,026.80	176,359.20	332.40	56.22	186.88 ₪
779	שפל	164,743.20	173,893.20	9,150.00	34.70	3,175.05 ₪

סה"כ לדייר:

פסגה	גבע	שפל	סה"כ	שיא ביקוש
5,776.80	332.40	9,150.00	15,259.20	62.17
₪ 5,378.20	₪ 186.88	₪ 3,175.05	₪ 8,740.13	

סה"כ צריכה

סה"כ לתשלום

200.95 ₪	תשלום קבוע	
0.00 ₪	תשלום עבור גודל חיבור בKVA (0x0)	
8,941.08 ₪	סה"כ לתשלום	לא כולל מע"מ

התפלגות חיוב בש"ח לפי תעו"ז

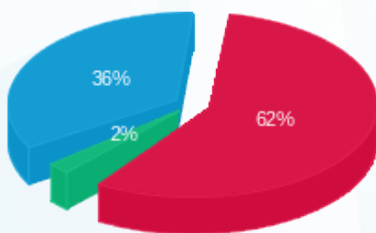

■ פסגה (₪ 5,378.20)
 ■ גבע (₪ 186.88)
 ■ שפל (₪ 3,175.05)

הסטוריית צריכה בקוט"ש

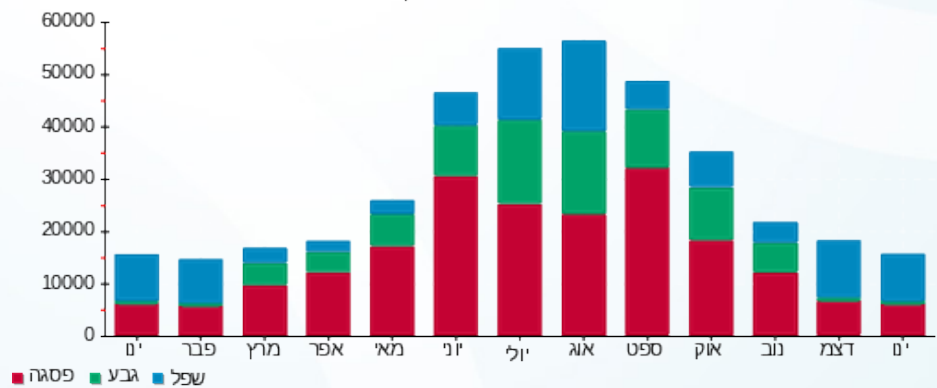

01/02/20 תאריך הפקה:
 31/01/20 תאריך קריאה נוכחית:
 01/01/20 תאריך קריאה קודמת:

שם דייר: ללין 119
 שם אתר: קניון שבעת הכוכבים

לקוח/ה נכבד/ה, אנו מתכבדים להגיש את חישוב צריכת החשמל לתקופה 01/01/20 - 31/01/20:

ללין 119 - 3 - 18017287(3x63)

סוג תעריף	סוג צריכה	קריאה קודמת	קריאה נוכחית	סה"כ צריכה בקוט"ש	מחיר לקוט"ש בא"ג	סה"כ לתשלום
פרטי חשבון עבור תאריכים:		01/01/20	31/01/20			
517		65,081.60	68,474.40	3,392.80	46.90	1,591.22 ₪

סה"כ לדייר:

שיא ביקוש	סה"כ
16.28	3,392.80
	1,591.22 ₪

19.97 ₪	תשלום קבוע	
6.98 ₪	תשלום עבור גודל חיבור בKVA (3x63)	
1,618.17 ₪	סה"כ לתשלום	לא כולל מע"מ

התפלגות חיוב בש"ח לפי תעו"ז

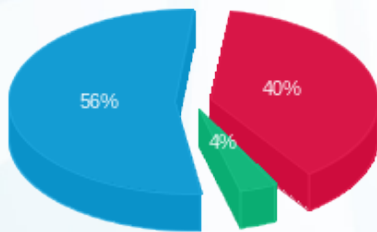

פסגה (637.42 ₪) 56%
 גבע (56.28 ₪) 4%
 שפל (897.53 ₪) 40%

הסטוריית צריכה בקוט"ש

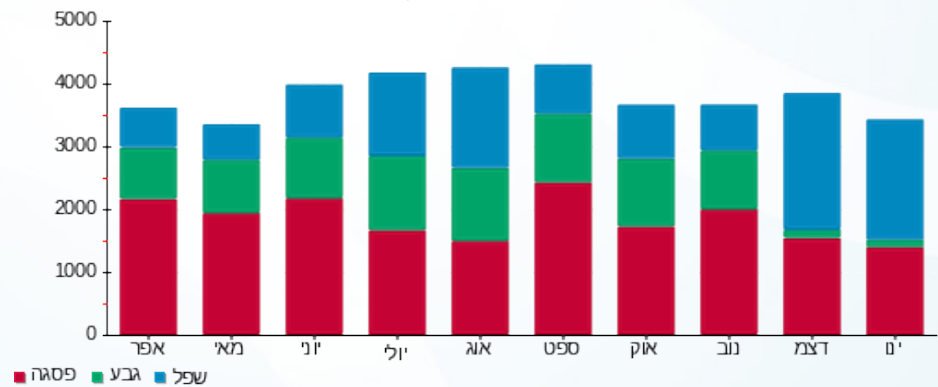

01/02/20 תאריך הפקה:
 31/01/20 תאריך קריאה נוכחית:
 01/01/20 תאריך קריאה קודמת:

שם דייר: מגה ספורט 14466
 שם אתר: קניון שבעת הכוכבים

לקוח/ה נכבד/ה, אנו מתכבדים להגיש את חישוב צריכת החשמל לתקופה 01/01/20 - 31/01/20:

מגה ספורט 14466 - 2 - 18017264(3x80)

סוג תעריף	סוג צריכה	קריאה קודמת	קריאה נוכחית	סה"כ צריכה בקוט"ש	מחיר לקוט"ש בא"ג	סה"כ לתשלום
פרטי חשבון עבור תאריכים:						
777	פסגה	01/01/20	31/01/20	1,736.70	93.10	1,616.87 ₪
778	גבע	39,814.20	40,109.80	295.60	56.22	166.19 ₪
779	שפל	52,146.60	55,564.70	3,418.10	34.70	1,186.08 ₪

סה"כ לדייר:

פסגה	גבע	שפל	סה"כ	שיא ביקוש
1,736.70	295.60	3,418.10	5,450.40	37.70
1,616.87 ₪	166.19 ₪	1,186.08 ₪	2,969.13 ₪	

סה"כ צריכה
 סה"כ לתשלום

200.95 ₪	תשלום קבוע	
8.86 ₪	תשלום עבור גודל חיבור בKVA (3x80)	
3,178.95 ₪	סה"כ לתשלום	לא כולל מע"מ

התפלגות חיוב בש"ח לפי תע"ז

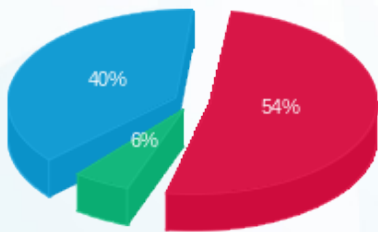

■ פסגה (1,616.87 ₪)
 ■ גבע (166.19 ₪)
 ■ שפל (1,186.08 ₪)

הסטוריית צריכה בקוט"ש

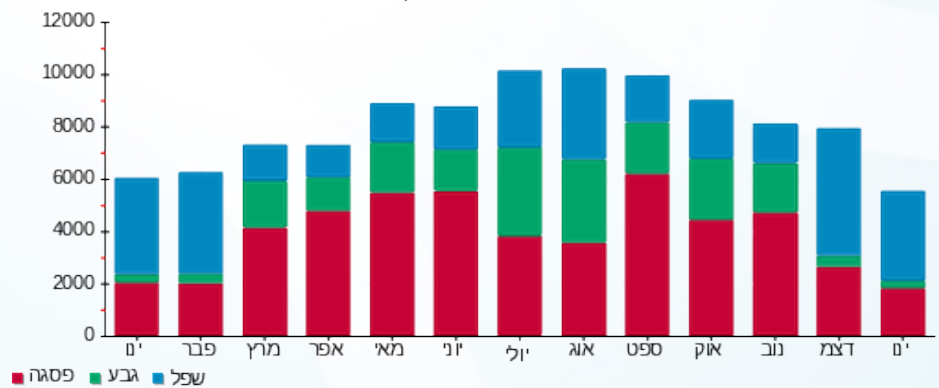

01/02/20 תאריך הפקה:
 31/01/20 תאריך קריאה נוכחית:
 01/01/20 תאריך קריאה קודמת:

שם דייר: מד סרף (19387)
 שם אתר: קניון שבעת הכוכבים

לקוח/ה נכבד/ה, אנו מתכבדים להגיש את חישוב צריכת החשמל לתקופה 01/01/20 - 31/01/20:

מד סרף (19387) - 3 - 18017271(3x80)

סוג תעריף	סוג צריכה	קריאה קודמת	קריאה נוכחית	סה"כ צריכה בקוט"ש	מחיר לקוט"ש בא"ג	סה"כ לתשלום
פרטי חשבון עבור תאריכים:		01/01/20	31/01/20			
517		42,585.60	44,014.05	1,428.45	46.90	669.94 ₪

סה"כ לדייר:

שיא ביקוש	סה"כ
6.01	1,428.45
	669.94 ₪

19.97 ₪	תשלום קבוע	
8.86 ₪	תשלום עבור גודל חיבור בKVA (3x80)	
698.77 ₪	סה"כ לתשלום	לא כולל מע"מ

התפלגות חיוב בש"ח לפי תעו"ז

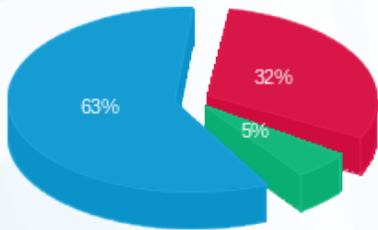

פסגה (212.18 ₪) ■
 גבע (36.51 ₪) ■
 שפל (421.26 ₪) ■

הסטוריית צריכה בקוט"ש

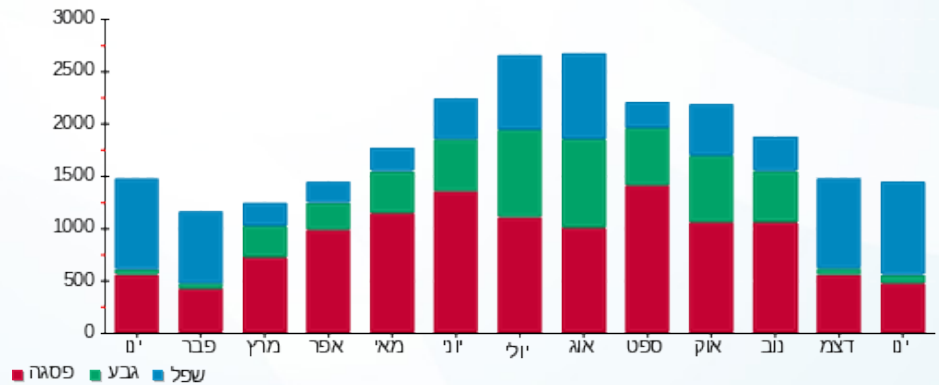

01/02/20 תאריך הפקה:
 31/01/20 תאריך קריאה נוכחית:
 01/01/20 תאריך קריאה קודמת:

שם דייר: מחסן אושי אושי חיוני(16646)
 שם אתר: קניון שבעת הכוכבים

לקוח/ה נכבד/ה, אנו מתכבדים להגיש את חישוב צריכת החשמל לתקופה 01/01/20 - 31/01/20:

מחסן אושי אושי חיוני(16646) - 1 - 18017247(3x36)

סוג תעריף	סוג צריכה	קריאה קודמת	קריאה נוכחית	סה"כ צריכה בקוט"ש	מחיר לקוט"ש בא"ג	סה"כ לתשלום
פרטי חשבון עבור תאריכים:		01/01/20	31/01/20			
517		6,946.20	7,166.35	220.15	46.90	103.25 ₪

סה"כ לדייר:

שיא ביקוש	סה"כ
0.48	220.15
	103.25 ₪

19.97 ₪	תשלום קבוע	
3.99 ₪	תשלום עבור גודל חיבור בKVA (3x36)	
127.21 ₪	סה"כ לתשלום	לא כולל מע"מ

התפלגות חיוב בש"ח לפי תעו"ז

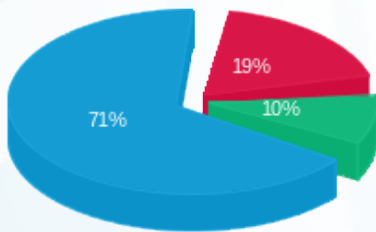

פסגה (19.56 ₪)
 גבע (9.97 ₪)
 שפל (73.73 ₪)

הסטוריית צריכה בקוט"ש

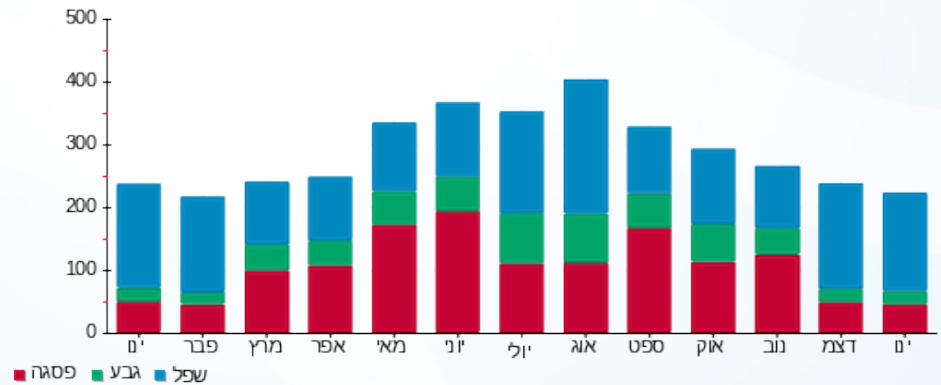



01/02/20 תאריך הפקה:
 31/01/20 תאריך קריאה נוכחית:
 01/01/20 תאריך קריאה קודמת:

שם דייר: מחסן נקיון 1-
 שם אתר: קניון שבעת הכוכבים

לקוח/ה נכבד/ה, אנו מתכבדים להגיש את חישוב צריכת החשמל לתקופה 01/01/20 - 31/01/20:

מחסן נקיון 1 - - 2 - 18017271 (3x30)

סוג תעריף	סוג צריכה	קריאה קודמת	קריאה נוכחית	סה"כ צריכה בקוט"ש	מחיר לקוט"ש בא"ג	סה"כ לתשלום
פרטי חשבון עבור תאריכים:						
777	פסגה	01/01/20	31/01/20	266.70	93.10	248.30 ₪
778	גבע	6,907.35	7,010.40	103.05	56.22	57.93 ₪
779	שפל	14,838.55	15,695.30	856.75	34.70	297.29 ₪

סה"כ לדיר:

פסגה	גבע	שפל	סה"כ	שיא ביקוש
266.70	103.05	856.75	1,226.50	4.30
248.30 ₪	57.93 ₪	297.29 ₪	603.52 ₪	

סה"כ צריכה

סה"כ לתשלום

200.95 ₪	תשלום קבוע	
3.32 ₪	תשלום עבור גודל חיבור בKVA (3x30)	
807.80 ₪	סה"כ לתשלום	לא כולל מע"מ

התפלגות חיוב בש"ח לפי תעו"ז

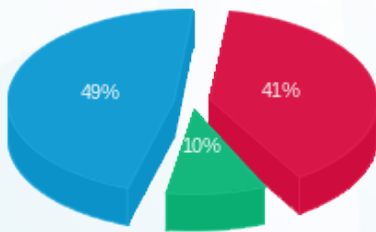

- פסגה (248.30 ₪) - 49%
- גבע (57.93 ₪) - 10%
- שפל (297.29 ₪) - 41%

הסטוריית צריכה בקוט"ש

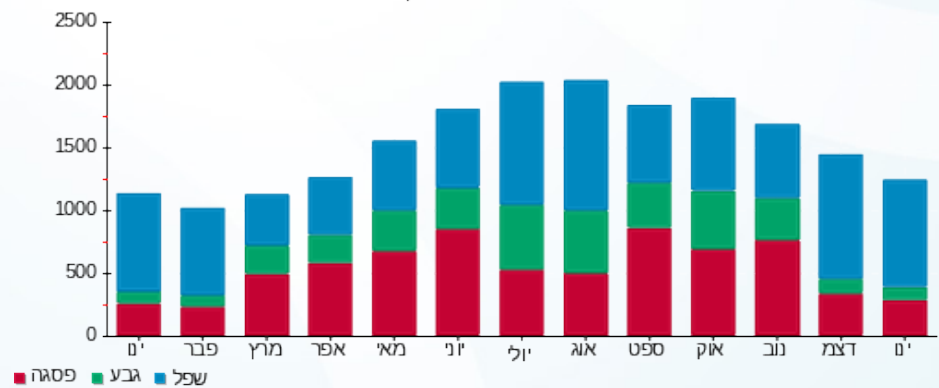

- פסגה
- גבע
- שפל



01/02/20 תאריך הפקה:
 31/01/20 תאריך קריאה נוכחית:
 01/01/20 תאריך קריאה קודמת:

שם דייר: מטבח אושי אושי (15484) (1010B)
 שם אתר: קניון שבעת הכוכבים

לקוח/ה נכבד/ה, אנו מתכבדים להגיש את חישוב צריכת החשמל לתקופה 01/01/20 - 31/01/20:

מטבח אושי אושי 3 - 18017221 (3x78) - 1010B (15484)

סוג תעריף	סוג צריכה	קריאה קודמת	קריאה נוכחית	סה"כ צריכה בקוט"ש	מחיר לקוט"ש בא"ג	סה"כ לתשלום
פרטי חשבון עבור תאריכים:		01/01/20	31/01/20			
517		34,057.00	35,741.20	1,684.20	46.90	789.89 ₪

סה"כ לדייר:

שיא ביקוש	סה"כ
19.99	1,684.20
	789.89 ₪

19.97 ₪	תשלום קבוע	
8.64 ₪	תשלום עבור גודל חיבור בKVA (3x78)	
818.50 ₪	סה"כ לתשלום	לא כולל מע"מ

התפלגות חיוב בש"ח לפי תעו"ז

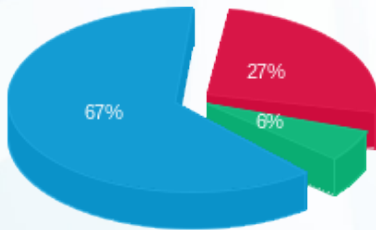

פסגה (210.77 ₪) 67%
 גבע (48.12 ₪) 27%
 שפל (531.00 ₪) 6%

הסטוריית צריכה בקוט"ש

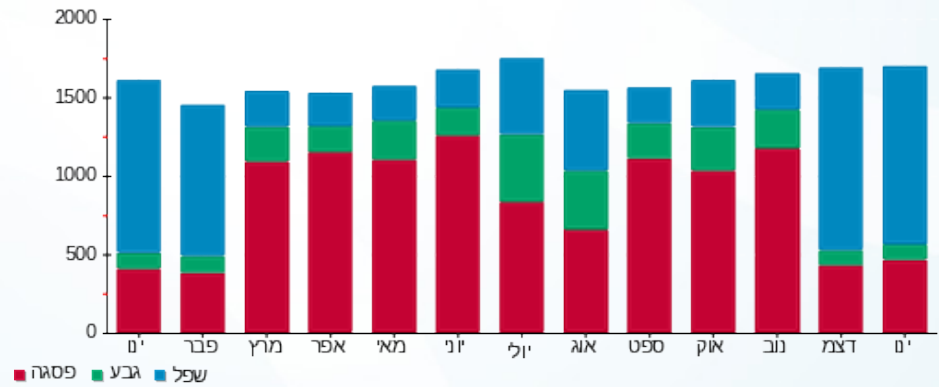



01/02/20 תאריך הפקה:
 31/01/20 תאריך קריאה נוכחית:
 01/01/20 תאריך קריאה קודמת:

שם דייר: מטבח אר קפה (14555)
 שם אתר: קניון שבעת הכוכבים

לקוח/ה נכבד/ה, אנו מתכבדים להגיש את חישוב צריכת החשמל לתקופה 01/01/20 - 31/01/20:

מטבח אר קפה (14555) - 4 - (3x40)18017210

סוג תעריף	סוג צריכה	קריאה קודמת	קריאה נוכחית	סה"כ צריכה בקוט"ש	מחיר לקוט"ש בא"ג	סה"כ לתשלום
פרטי חשבון עבור תאריכים:		01/01/20	31/01/20			
517		62,407.05	65,507.45	3,100.40	46.90	1,454.09 ₪

סה"כ לדייר:

שיא ביקוש	סה"כ
13.82	3,100.40
	1,454.09 ₪

19.97 ₪	תשלום קבוע	
4.43 ₪	תשלום עבור גודל חיבור בKVA (3x40)	
1,478.49 ₪	סה"כ לתשלום	לא כולל מע"מ

התפלגות חיוב בש"ח לפי תעו"ז

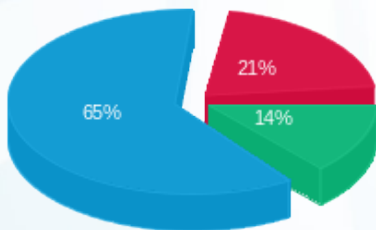

פסגה (306.59 ₪) 65%
 גבע (196.86 ₪) 14%
 שפל (950.64 ₪) 21%

הסטוריית צריכה בקוט"ש

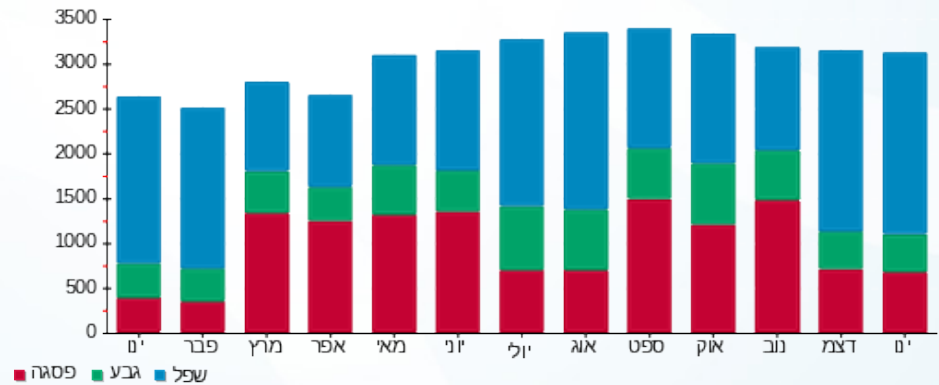

01/02/20 תאריך הפקה:
 31/01/20 תאריך קריאה נוכחית:
 01/01/20 תאריך קריאה קודמת:

שם דייר: מטרופוליס 230
 שם אתר: קניון שבעת הכוכבים

לקוח/ה נכבד/ה, אנו מתכבדים להגיש את חישוב צריכת החשמל לתקופה 01/01/20 - 31/01/20:

מטרופוליס 230 - 3 - 16193897 (3x80)

סוג תעריף	סוג צריכה	קריאה קודמת	קריאה נוכחית	סה"כ צריכה בקוט"ש	מחיר לקוט"ש בא"ג	סה"כ לתשלום
פרטי חשבון עבור תאריכים:						
777	פסגה	01/01/20	31/01/20	181.20	93.10	168.70 ₪
778	גבע	5,011.50	5,051.20	39.70	56.22	22.32 ₪
779	שפל	5,727.10	6,180.60	453.50	34.70	157.36 ₪

סה"כ לדיר:

פסגה	גבע	שפל	סה"כ	שיא ביקוש
181.20	39.70	453.50	674.40	3.45
168.70 ₪	22.32 ₪	157.36 ₪	348.38 ₪	

סה"כ צריכה
 סה"כ לתשלום

200.95 ₪	תשלום קבוע	
8.86 ₪	תשלום עבור גודל חיבור בKVA (3x80)	
558.19 ₪	סה"כ לתשלום	לא כולל מע"מ

התפלגות חיוב בש"ח לפי תע"ז

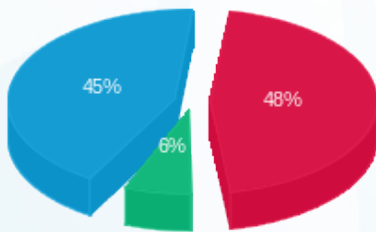

■ פסגה (168.70 ₪)
 ■ גבע (22.32 ₪)
 ■ שפל (157.36 ₪)

הסטוריית צריכה בקוט"ש

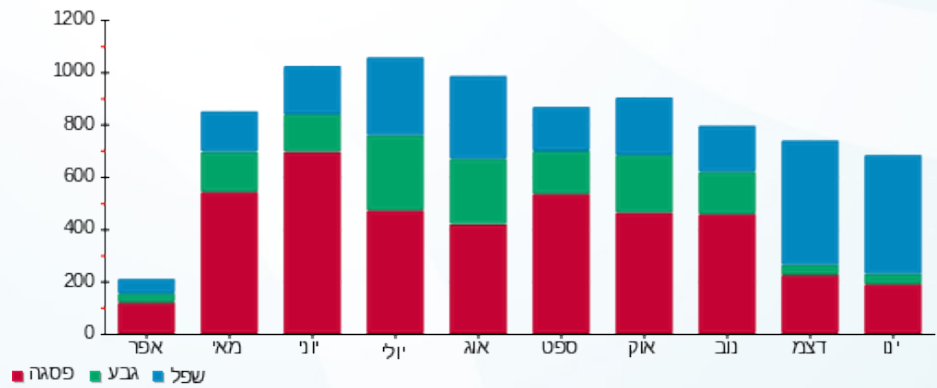

01/02/20 תאריך הפקה:
 31/01/20 תאריך קריאה נוכחית:
 01/01/20 תאריך קריאה קודמת:

שם דייר: מילר תכשיטים 253 (14427)
 שם אתר: קניון שבעת הכוכבים

לקוח/ה נכבד/ה, אנו מתכבדים להגיש את חישוב צריכת החשמל לתקופה 01/01/20 - 31/01/20:

מילר תכשיטים 253 (14427) - 4 - 15129240 (3x40)

סוג תעריף	סוג צריכה	קריאה קודמת	קריאה נוכחית	סה"כ צריכה בקוט"ש	מחיר לקוט"ש בא"ג	סה"כ לתשלום
פרטי חשבון עבור תאריכים:		01/01/20	31/01/20			
517		27,371.60	28,420.45	1,048.85	46.90	491.91 ₪

סה"כ לדייר:

שיא ביקוש	סה"כ
6.97	1,048.85
	491.91 ₪

תשלום קבוע	תשלום עבור גודל חיבור בKVA (3x40)	סה"כ לתשלום	לא כולל מע"מ
19.97 ₪	4.43 ₪	516.31 ₪	

התפלגות חיוב בש"ח לפי תעו"ז

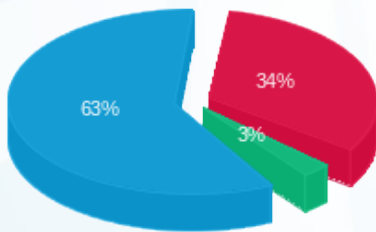

פסגה (166.59 ₪) 63%
 גבע (13.72 ₪) 34%
 שפל (311.60 ₪) 3%

הסטוריית צריכה בקוט"ש

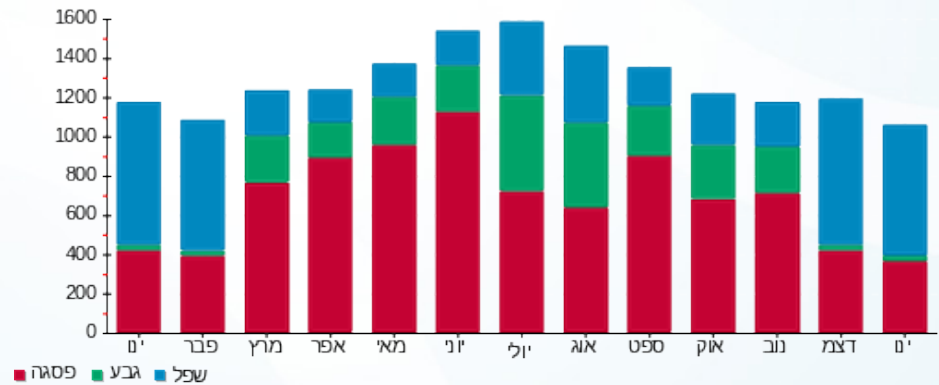

01/02/20 תאריך הפקה:
 31/01/20 תאריך קריאה נוכחית:
 01/01/20 תאריך קריאה קודמת:

שם דייר: מינה 229 (14444)
 שם אתר: קניון שבעת הכוכבים

לקוח/ה נכבד/ה, אנו מתכבדים להגיש את חישוב צריכת החשמל לתקופה 01/01/20 - 31/01/20:

מינה 229 (14444) - 3 - 18017270(3x40)

סוג תעריף	סוג צריכה	קריאה קודמת	קריאה נוכחית	סה"כ צריכה בקוט"ש	מחיר לקוט"ש בא"ג	סה"כ לתשלום
פרטי חשבון עבור תאריכים:		01/01/20	31/01/20			
517		28,704.00	29,872.40	1,168.40	46.90	547.98 ₪

סה"כ לדייר:

שיא ביקוש	סה"כ
8.73	1,168.40
	547.98 ₪

19.97 ₪	תשלום קבוע	
4.43 ₪	תשלום עבור גודל חיבור בKVA (3x40)	
572.38 ₪	סה"כ לתשלום	לא כולל מע"מ

התפלגות חיוב בש"ח לפי תעו"ז

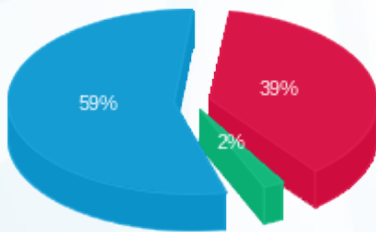

פסגה (214.80 ₪) 59%
 גבע (10.69 ₪) 2%
 שפל (322.48 ₪) 39%

הסטוריית צריכה בקוט"ש

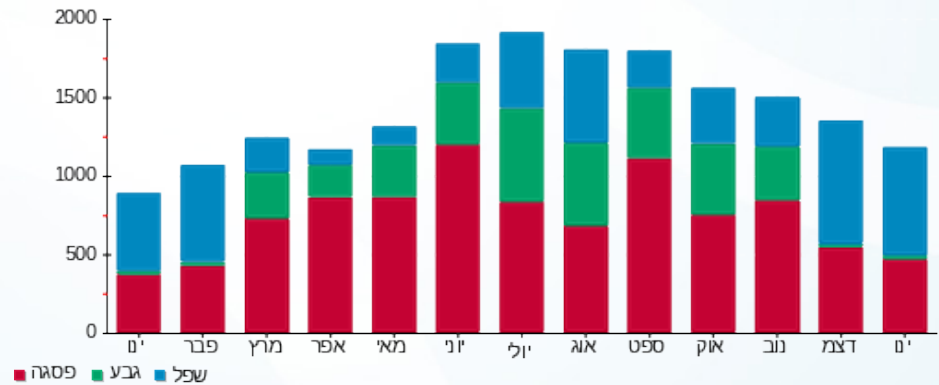

01/02/20 תאריך הפקה:
 31/01/20 תאריך קריאה נוכחית:
 01/01/20 תאריך קריאה קודמת:

שם דייר: מנגו ב. חיוני 201 (17387)
 שם אתר: קניון שבעת הכוכבים

לקוח/ה נכבד/ה, אנו מתכבדים להגיש את חישוב צריכת החשמל לתקופה 01/01/20 - 31/01/20:

מנגו ב. חיוני 201 (17387) - 3 - (3x80)16048010

סוג תעריף	סוג צריכה	קריאה קודמת	קריאה נוכחית	סה"כ צריכה בקוט"ש	מחיר לקוט"ש בא"ג	סה"כ לתשלום
פרטי חשבון עבור תאריכים:		01/01/20	31/01/20			
517		195,604.50	197,883.30	2,278.80	46.90	1,068.76 ₪

סה"כ לדייר:

שיא ביקוש	סה"כ
24.73	2,278.80
	1,068.76 ₪

19.97 ₪	תשלום קבוע	
8.86 ₪	תשלום עבור גודל חיבור בKVA (3x80)	
1,097.59 ₪	סה"כ לתשלום	לא כולל מע"מ

התפלגות חיוב בש"ח לפי תעו"ז

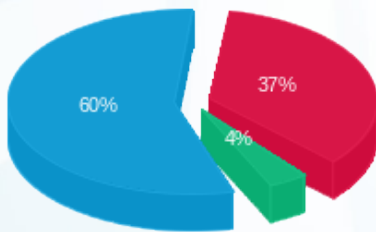

פסגה (393.02 ₪) ■
 גבע (39.72 ₪) ■
 שפל (636.01 ₪) ■

הסטוריית צריכה בקוט"ש

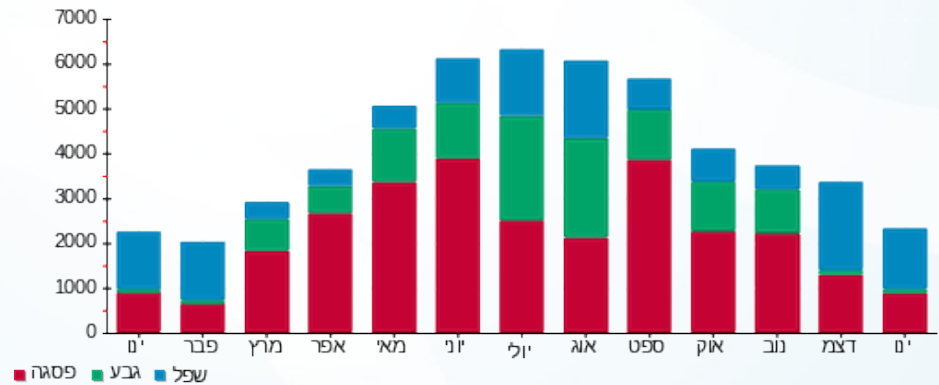



01/02/20 תאריך הפקדה:
 31/01/20 תאריך קריאה נוכחית:
 01/01/20 תאריך קריאה קודמת:

שם דייר: מגנו חיוני (17387)
 שם אתר: קניון שבעת הכוכבים

לקוח/ה נכבד/ה, אנו מתכבדים להגיש את חישוב צריכת החשמל לתקופה 01/01/20 - 31/01/20:

מגנו חיוני (17387) - 2 - 18017241(3x40)

סוג תעריף	סוג צריכה	קריאה קודמת	קריאה נוכחית	סה"כ צריכה בקוט"ש	מחיר לקוט"ש בא"ג	סה"כ לתשלום
פרטי חשבון עבור תאריכים:						
777	פסגה	01/01/20	31/01/20	1,927.05	93.10	1,794.08 ₪
778	גבע	23,955.55	24,161.90	206.35	56.22	116.01 ₪
779	שפל	35,045.35	38,634.20	3,588.85	34.70	1,245.33 ₪

סה"כ לדייר:

פסגה	גבע	שפל	סה"כ	שיא ביקוש
1,927.05	206.35	3,588.85	5,722.25	15.86
1,794.08 ₪	116.01 ₪	1,245.33 ₪	3,155.42 ₪	

סה"כ צריכה
 סה"כ לתשלום

200.95 ₪	תשלום קבוע	
4.43 ₪	תשלום עבור גודל חיבור בKVA (3x40)	
3,360.80 ₪	סה"כ לתשלום	לא כולל מע"מ

התפלגות חיוב בש"ח לפי תע"ז

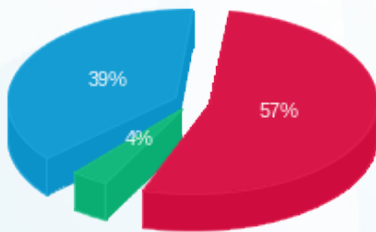

■ פסגה (1,794.08 ₪)
 ■ גבע (116.01 ₪)
 ■ שפל (1,245.33 ₪)

הסטוריית צריכה בקוט"ש

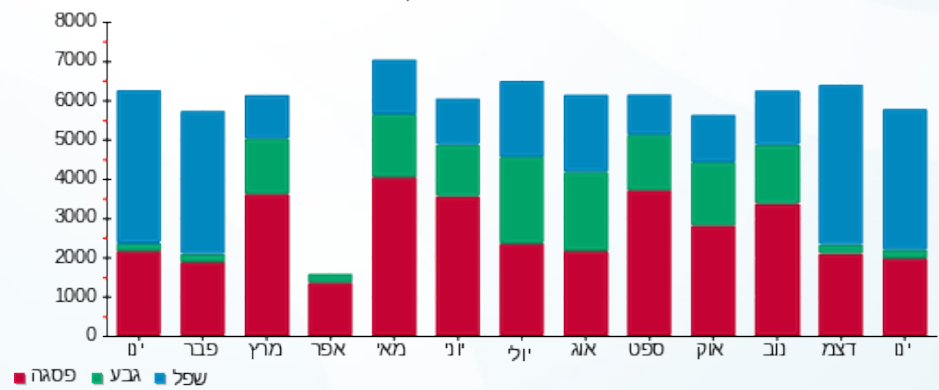

01/02/20 תאריך הפקה:
 31/01/20 תאריך קריאה נוכחית:
 01/01/20 תאריך קריאה קודמת:

שם דייר: מפוחי עשן, אגף חדש 26/32
 שם אתר: קניון שבעת הכוכבים

לקוח/ה נכבד/ה, אנו מתכבדים להגיש את חישוב צריכת החשמל לתקופה 01/01/20 - 31/01/20:

מפוחי עשן, אגף חדש 26/32 - 3 - 18017239 (3x250)

סוג תעריף	סוג צריכה	קריאה קודמת	קריאה נוכחית	סה"כ צריכה בקוט"ש	מחיר לקוט"ש בא"ג	סה"כ לתשלום
פרטי חשבון עבור תאריכים:						
777	פסגה	01/01/20	31/01/20	526.40	93.10	490.08 ₪
778	גבע	5,090.00	5,180.80	90.80	56.22	51.05 ₪
779	שפל	7,130.00	7,761.20	631.20	34.70	219.03 ₪

סה"כ לדייר:

פסגה	גבע	שפל	סה"כ	שיא ביקוש
526.40	90.80	631.20	1,248.40	29.10
490.08 ₪	51.05 ₪	219.03 ₪	760.15 ₪	

סה"כ צריכה
 סה"כ לתשלום

200.95 ₪	תשלום קבוע	
27.69 ₪	תשלום עבור גודל חיבור בKVA (3x250)	
988.79 ₪	סה"כ לתשלום	לא כולל מע"מ

התפלגות חיוב בש"ח לפי תע"ז

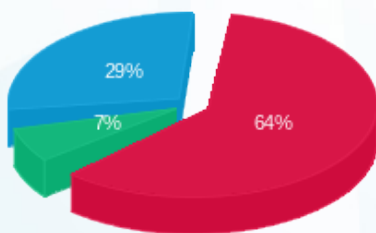

■ פסגה (490.08 ₪)
 ■ גבע (51.05 ₪)
 ■ שפל (219.03 ₪)

הסטוריית צריכה בקוט"ש

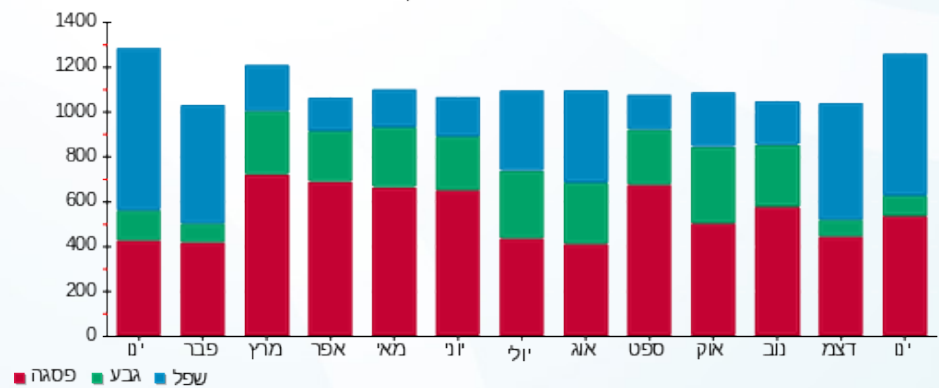

01/02/20 תאריך הפקה:
 31/01/20 תאריך קריאה נוכחית:
 01/01/20 תאריך קריאה קודמת:

שם דייר: מקדונלדס - חיוני 225 (15761)
 שם אתר: קניון שבעת הכוכבים

לקוח/ה נכבד/ה, אנו מתכבדים להגיש את חישוב צריכת החשמל לתקופה 01/01/20 - 31/01/20:

מקדונלדס - חיוני 225 (15761) - 4 - 18017311(3x40)

סוג תעריף	סוג צריכה	קריאה קודמת	קריאה נוכחית	סה"כ צריכה בקוט"ש	מחיר לקוט"ש בא"ג	סה"כ לתשלום
פרטי חשבון עבור תאריכים:						
777	פסגה	01/01/20	31/01/20	2,090.40	93.10	1,946.16 ₪
778	גבע	31,166.90	31,497.10	330.20	56.22	185.64 ₪
779	שפל	42,676.00	46,518.05	3,842.05	34.70	1,333.19 ₪

סה"כ לדיר:

פסגה	גבע	שפל	סה"כ	שיא ביקוש
2,090.40	330.20	3,842.05	6,262.65	17.68
1,946.16 ₪	185.64 ₪	1,333.19 ₪	3,464.99 ₪	

סה"כ צריכה
 סה"כ לתשלום

200.95 ₪	תשלום קבוע	
4.43 ₪	תשלום עבור גודל חיבור בKVA (3x40)	
3,670.37 ₪	סה"כ לתשלום	לא כולל מע"מ

התפלגות חיוב בש"ח לפי תע"ז

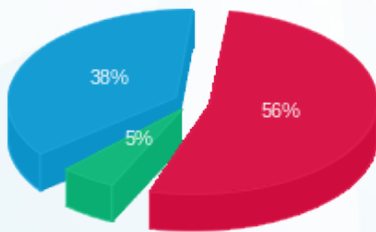

■ פסגה (1,946.16 ₪)
 ■ גבע (185.64 ₪)
 ■ שפל (1,333.19 ₪)

הסטוריית צריכה בקוט"ש

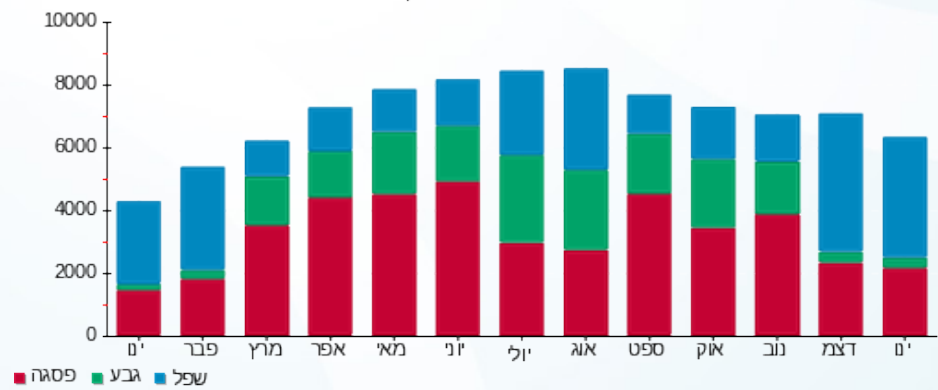

01/02/20 תאריך הפקה:
 31/01/20 תאריך קריאה נוכחית:
 01/01/20 תאריך קריאה קודמת:

שם דייר: מקדונלדס ב. חיוני 225 (15761)
 שם אתר: קניון שבעת הכוכבים

לקוח/ה נכבד/ה, אנו מתכבדים להגיש את חישוב צריכת החשמל לתקופה 01/01/20 - 31/01/20:

מקדונלדס ב. חיוני 225 (15761) - 3 - 16193882(3x80)

סוג תעריף	סוג צריכה	קריאה קודמת	קריאה נוכחית	סה"כ צריכה בקוט"ש	מחיר לקוט"ש בא"ג	סה"כ לתשלום
פרטי חשבון עבור תאריכים:						
777	פסגה	01/01/20	31/01/20	2,860.30	93.10	2,662.94 ₪
778	גבע	43,454.40	44,118.40	664.00	56.22	373.30 ₪
779	שפל	101,540.20	107,695.90	6,155.70	34.70	2,136.03 ₪

סה"כ לדייר:

פסגה	גבע	שפל	סה"כ	שיא ביקוש
2,860.30	664.00	6,155.70	9,680.00	26.31
2,662.94 ₪	373.30 ₪	2,136.03 ₪	5,172.27 ₪	

סה"כ צריכה
 סה"כ לתשלום

200.95 ₪	תשלום קבוע	
8.86 ₪	תשלום עבור גודל חיבור בKVA (3x80)	
5,382.08 ₪	סה"כ לתשלום	לא כולל מע"מ

התפלגות חיוב בש"ח לפי תעו"ז

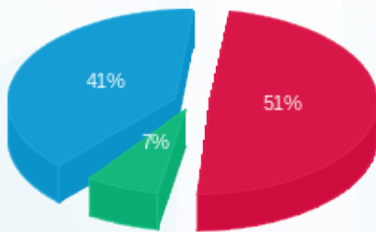

■ פסגה (2,662.94 ₪)
 ■ גבע (373.30 ₪)
 ■ שפל (2,136.03 ₪)

הסטוריית צריכה בקוט"ש

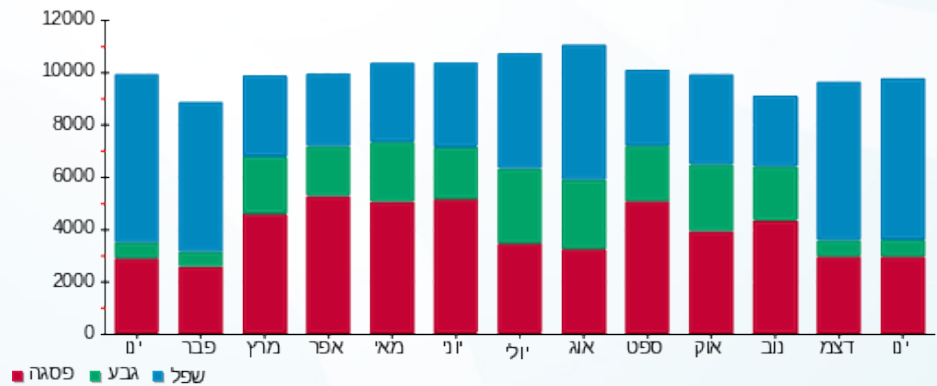

01/02/20 תאריך הפקה:
 31/01/20 תאריך קריאה נוכחית:
 01/01/20 תאריך קריאה קודמת:

שם דייר: מקדונלדס חדר קירור - חניון 225 (15761)
 שם אתר: קניון שבעת הכוכבים

לקוח/ה נכבד/ה, אנו מתכבדים להגיש את חישוב צריכת החשמל לתקופה 01/01/20 - 31/01/20:

מקדונלדס חדר קירור - חניון 225 (15761) - 4 - 18017221(3x32)

סוג תעריף	סוג צריכה	קריאה קודמת	קריאה נוכחית	סה"כ צריכה בקוט"ש	מחיר לקוט"ש בא"ג	סה"כ לתשלום
פרטי חשבון עבור תאריכים:		01/01/20	31/01/20			
517		51,415.95	53,027.05	1,611.10	46.90	755.61 ₪

סה"כ לדייר:

שיא ביקוש	סה"כ
3.96	1,611.10
	755.61 ₪

תשלום קבוע	תשלום עבור גודל חיבור בKVA (3x32)	סה"כ לתשלום	לא כולל מע"מ
19.97 ₪	3.54 ₪	779.12 ₪	

התפלגות חיוב בש"ח לפי תעו"ז

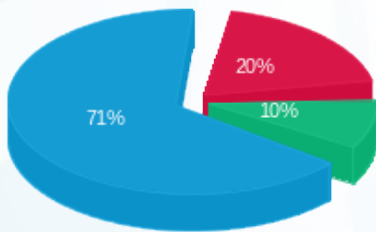

פסגה (150.78 ₪) 20%
 גבע (71.94 ₪) 10%
 שפל (532.88 ₪) 71%

הסטוריית צריכה בקוט"ש

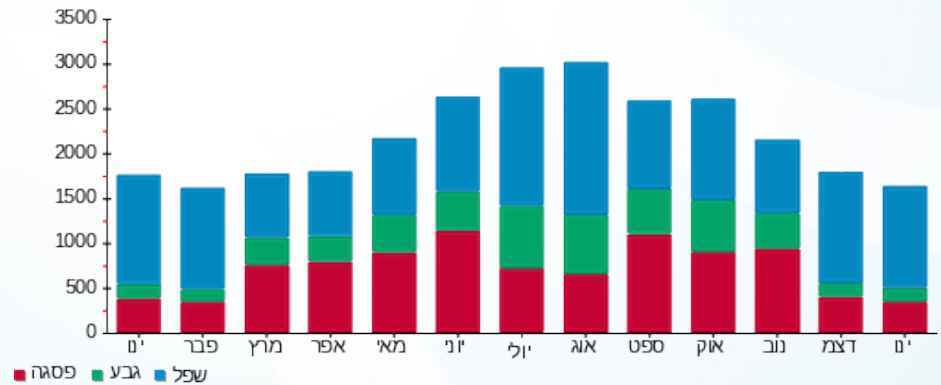



01/02/20 תאריך הפקה:
 31/01/20 תאריך קריאה נוכחית:
 01/01/20 תאריך קריאה קודמת:

שם דייר: מתח גבוה
 שם אתר: קניון שבעת הכוכבים

לקוח/ה נכבד/ה, אנו מתכבדים להגיש את חישוב צריכת החשמל לתקופה 01/01/20 - 31/01/20:

מתח גבוה - 1 - 11103575 (3x1)

סוג תעריף	סוג צריכה	קריאה קודמת	קריאה נוכחית	סה"כ צריכה בקוט"ש	מחיר לקוט"ש בא"ג	סה"כ לתשלום
		01/01/20	31/01/20			
777	פסגה	1,425,316.30	1,453,444.70	28,128.40	81.81	23,011.84 ₪
778	גבע	659,228.10	665,012.40	5,784.30	48.04	2,778.78 ₪
779	שפל	835,123.50	894,988.40	59,864.90	27.45	16,432.92 ₪

סה"כ לדייר:

פסגה	גבע	שפל	סה"כ	שיא ביקוש
28,128.40	5,784.30	59,864.90	93,777.60	0.21
23,011.84 ₪	2,778.78 ₪	16,432.92 ₪	42,223.54 ₪	

סה"כ צריכה
 סה"כ לתשלום

0.00 ₪	תשלום קבוע	
46.09 ₪	תשלום עבור גודל חיבור בKVA (3x1)	
42,269.63 ₪	סה"כ לתשלום	לא כולל מע"מ

התפלגות חיוב בש"ח לפי תעו"ז

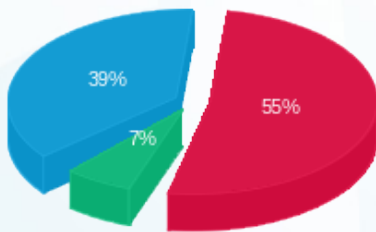

פסגה (23,011.84 ₪) 55%
 גבע (2,778.78 ₪) 7%
 שפל (16,432.92 ₪) 39%

הסטוריית צריכה בקוט"ש

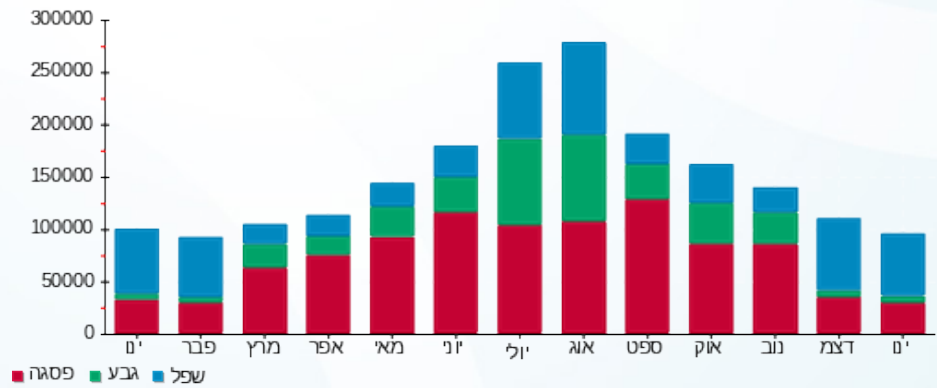

01/02/20 תאריך הפקה:
 31/01/20 תאריך קריאה נוכחית:
 01/01/20 תאריך קריאה קודמת:

שם דייר: נעלי ביוניק
 שם אתר: קניון שבעת הכוכבים

לקוח/ה נכבד/ה, אנו מתכבדים להגיש את חישוב צריכת החשמל לתקופה 01/01/20 - 31/01/20:

נעלי ביוניק - 1 - 18017267(3x40)

סוג תעריף	סוג צריכה	קריאה קודמת	קריאה נוכחית	סה"כ צריכה בקוט"ש	מחיר לקוט"ש בא"ג	סה"כ לתשלום
פרטי חשבון עבור תאריכים:		01/01/20	31/01/20			
517		41,135.70	41,858.40	722.70	46.90	338.95 ₪

סה"כ לדיר:

שיא ביקוש	סה"כ
7.28	722.70
	338.95 ₪

תשלום קבוע	תשלום עבור גודל חיבור בKVA (3x40)	סה"כ לתשלום	לא כולל מע"מ
19.97 ₪	4.43 ₪	363.35 ₪	

התפלגות חיוב בש"ח לפי תעו"ז

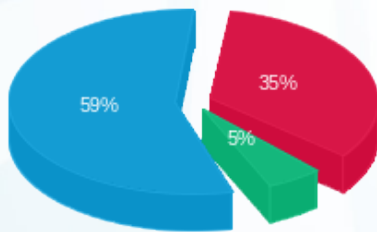

פסגה (119.81 ₪) ■
 גבע (18.06 ₪) ■
 שפל (201.08 ₪) ■

הסטוריית צריכה בקוט"ש

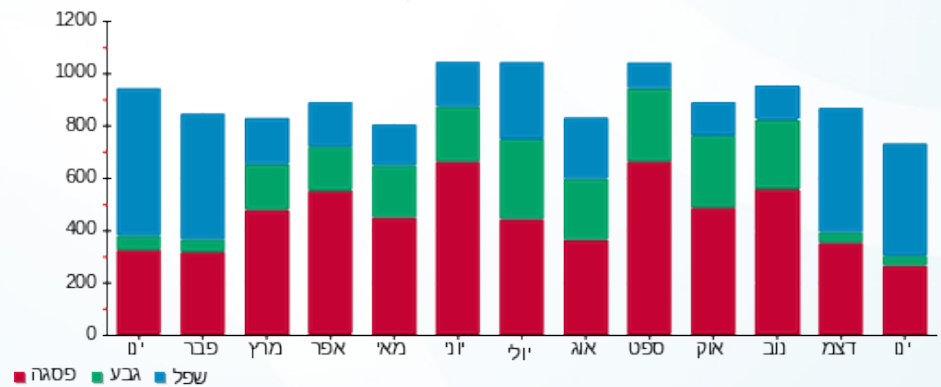

01/02/20 תאריך הפקה:
 31/01/20 תאריך קריאה נוכחית:
 01/01/20 תאריך קריאה קודמת:

שם דייר: נעלי נמרוד 116 (15677)
 שם אתר: קניון שבעת הכוכבים

לקוח/ה נכבד/ה, אנו מתכבדים להגיש את חישוב צריכת החשמל לתקופה 01/01/20 - 31/01/20:

נעלי נמרוד 116 (15677) - 4 - (3x63)18017217

סוג תעריף	סוג צריכה	קריאה קודמת	קריאה נוכחית	סה"כ צריכה בקוט"ש	מחיר לקוט"ש בא"ג	סה"כ לתשלום
פרטי חשבון עבור תאריכים:		01/01/20	31/01/20			
517		14,936.75	15,386.55	449.80	46.90	210.96 ₪

סה"כ לדייר:

שיא ביקוש	סה"כ
3.90	449.80
	210.96 ₪

19.97 ₪	תשלום קבוע	
6.98 ₪	תשלום עבור גודל חיבור בKVA (3x63)	
237.90 ₪	סה"כ לתשלום	לא כולל מע"מ

התפלגות חיוב בש"ח לפי תעו"ז

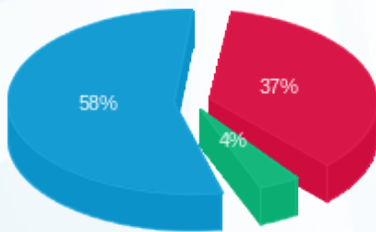

פסגה (79.07 ₪) 58%
 גבע (8.56 ₪) 4%
 שפל (123.32 ₪) 37%

הסטוריית צריכה בקוט"ש

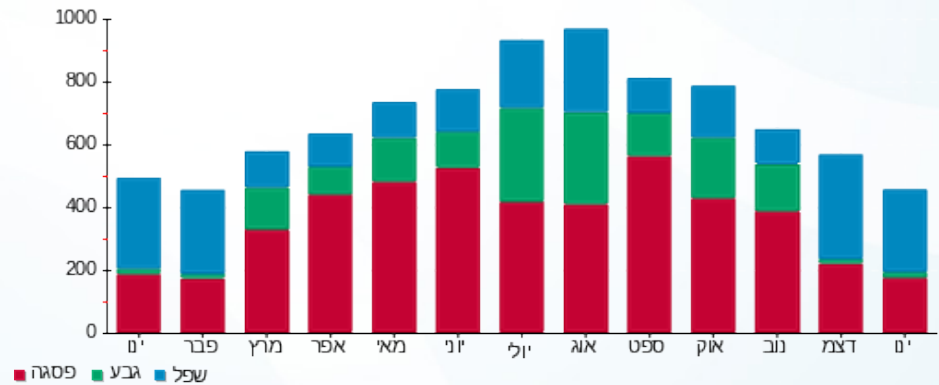

01/02/20 תאריך הפקה:
 31/01/20 תאריך קריאה נוכחית:
 01/01/20 תאריך קריאה קודמת:

שם דייר: נעלי עמנואל 129 (16071)
 שם אתר: קניון שבעת הכוכבים

לקוח/ה נכבד/ה, אנו מתכבדים להגיש את חישוב צריכת החשמל לתקופה 01/01/20 - 31/01/20:

נעלי עמנואל 129 (16071) - 4 - 18017254(3x63)

סוג תעריף	סוג צריכה	קריאה קודמת	קריאה נוכחית	סה"כ צריכה בקוט"ש	מחיר לקוט"ש בא"ג	סה"כ לתשלום
פרטי חשבון עבור תאריכים:		01/01/20	31/01/20			
517		18,723.30	19,470.15	746.85	46.90	350.27 ₪

סה"כ לדייר:

שיא ביקוש	סה"כ
4.48	746.85
	350.27 ₪

19.97 ₪	תשלום קבוע	
6.98 ₪	תשלום עבור גודל חיבור בKVA (3x63)	
377.22 ₪	סה"כ לתשלום	לא כולל מע"מ

התפלגות חיוב בש"ח לפי תעו"ז

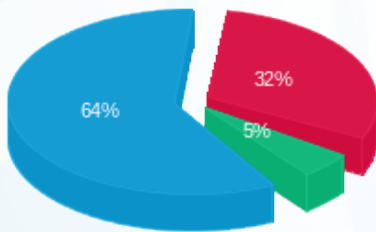

פסגה (110.38 ₪) ■
 גבע (17.42 ₪) ■
 שפל (222.47 ₪) ■

הסטוריית צריכה בקוט"ש

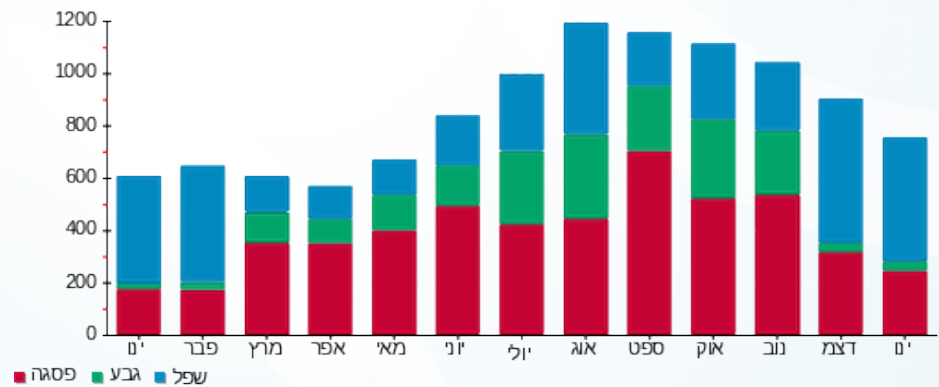

01/02/20 תאריך הפקה:
 31/01/20 תאריך קריאה נוכחית:
 01/01/20 תאריך קריאה קודמת:

שם דייר: סאקס 148 (18529)
 שם אתר: קניון שבעת הכוכבים

לקוח/ה נכבד/ה, אנו מתכבדים להגיש את חישוב צריכת החשמל לתקופה 01/01/20 - 31/01/20:

סאקס 148 (18529) - 3 - 18017246(3x63)

סוג תעריף	סוג צריכה	קריאה קודמת	קריאה נוכחית	סה"כ צריכה בקוט"ש	מחיר לקוט"ש בא"ג	סה"כ לתשלום
פרטי חשבון עבור תאריכים:		01/01/20	31/01/20			
517		46,586.50	48,447.90	1,861.40	46.90	873.00 ₪

סה"כ לדייר:

שיא ביקוש	סה"כ
8.34	1,861.40
	873.00 ₪

19.97 ₪	תשלום קבוע	
6.98 ₪	תשלום עבור גודל חיבור בKVA (3x63)	
899.94 ₪	סה"כ לתשלום	לא כולל מע"מ

התפלגות חיוב בש"ח לפי תעו"ז

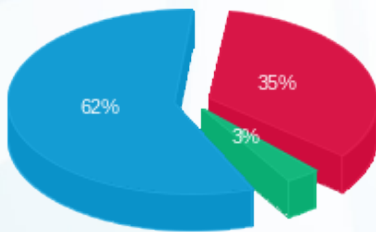

פסגה (307.52 ₪) 62%
 גבע (28.42 ₪) 3%
 שפל (537.05 ₪) 35%

הסטוריית צריכה בקוט"ש

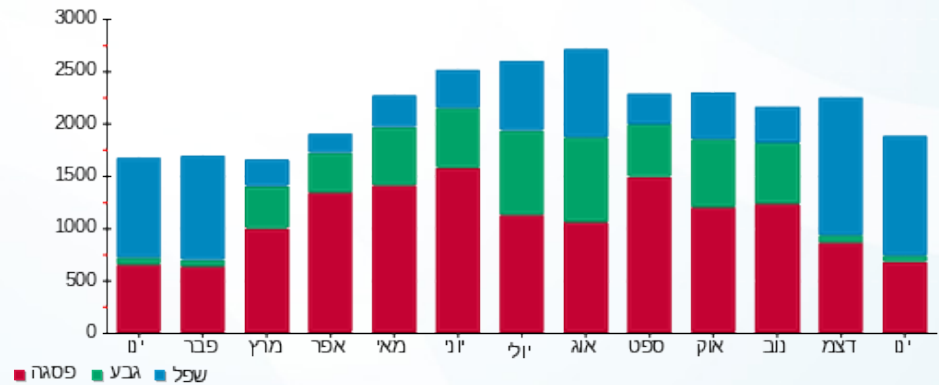



01/02/20

תאריך הפקה:

שם דייר: סבון 250 (18028)

31/01/20

תאריך קריאה נוכחית:

שם אתר: קניון שבעת הכוכבים

01/01/20

תאריך קריאה קודמת:

לקוח/ה נכבד/ה, אנו מתכבדים להגיש את חישוב צריכת החשמל לתקופה 01/01/20 - 31/01/20:

סבון 250 (18028) - 7 - (3x40)15129240

סוג תעריף	סוג צריכה	קריאה קודמת	קריאה נוכחית	סה"כ צריכה בקוט"ש	מחיר לקוט"ש בא"ג	סה"כ לתשלום
פרטי חשבון עבור תאריכים:		01/01/20	31/01/20			
517		46,053.55	47,483.10	1,429.55	46.90	670.46 ₪

סה"כ לדייר:

שיא ביקוש	סה"כ
9.07	1,429.55
	670.46 ₪

19.97 ₪	תשלום קבוע	
4.43 ₪	תשלום עבור גודל חיבור בKVA (3x40)	
694.86 ₪	סה"כ לתשלום	לא כולל מע"מ

התפלגות חיוב בש"ח לפי תעו"ז

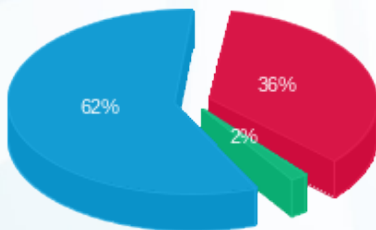

- פסגה (244.18 ₪) - 36%
- גבע (11.70 ₪) - 2%
- שפל (414.57 ₪) - 62%

הסטוריית צריכה בקוט"ש

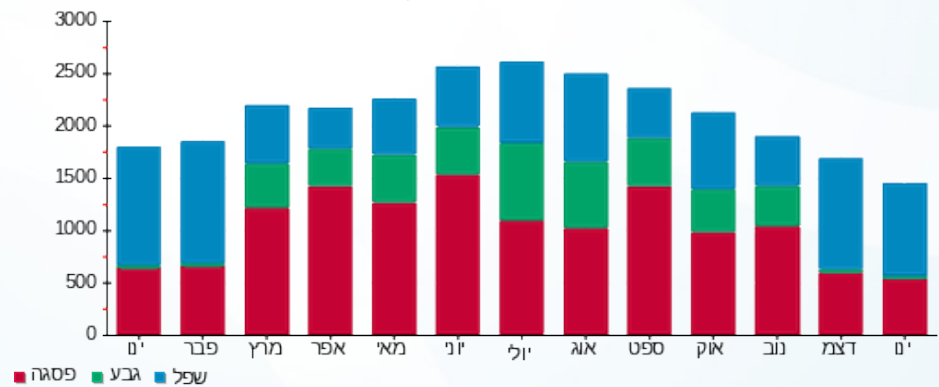



01/02/20 תאריך הפקדה:
 31/01/20 תאריך קריאה נוכחית:
 01/01/20 תאריך קריאה קודמת:

שם דייר: סברובסקי 110
 שם אתר: קניון שבעת הכוכבים

לקוח/ה נכבד/ה, אנו מתכבדים להגיש את חישוב צריכת החשמל לתקופה 01/01/20 - 31/01/20:

סברובסקי 110 - 18017254 (3x40)

סוג תעריף	סוג צריכה	קריאה קודמת	קריאה נוכחית	סה"כ צריכה בקוט"ש	מחיר לקוט"ש בא"ג	סה"כ לתשלום
פרטי חשבון עבור תאריכים:						
777	פסגה	01/01/20	31/01/20	281.50	93.10	262.08 ₪
778	גבע	6,635.75	6,688.70	52.95	56.22	29.77 ₪
779	שפל	9,823.20	10,383.25	560.05	34.70	194.34 ₪

סה"כ לדייר:

פסגה	גבע	שפל	סה"כ	שיא ביקוש
281.50	52.95	560.05	894.50	3.28
262.08 ₪	29.77 ₪	194.34 ₪	486.18 ₪	

סה"כ צריכה
 סה"כ לתשלום

200.95 ₪	תשלום קבוע	
4.43 ₪	תשלום עבור גודל חיבור בKVA (3x40)	
691.56 ₪	סה"כ לתשלום	לא כולל מע"מ

התפלגות חיוב בש"ח לפי תעו"ז

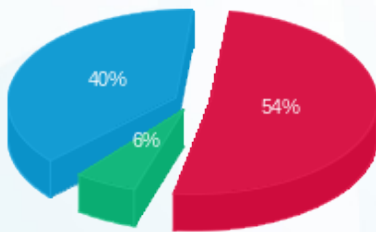

פסגה (262.08 ₪) 54%
 גבע (29.77 ₪) 6%
 שפל (194.34 ₪) 40%

הסטוריית צריכה בקוט"ש

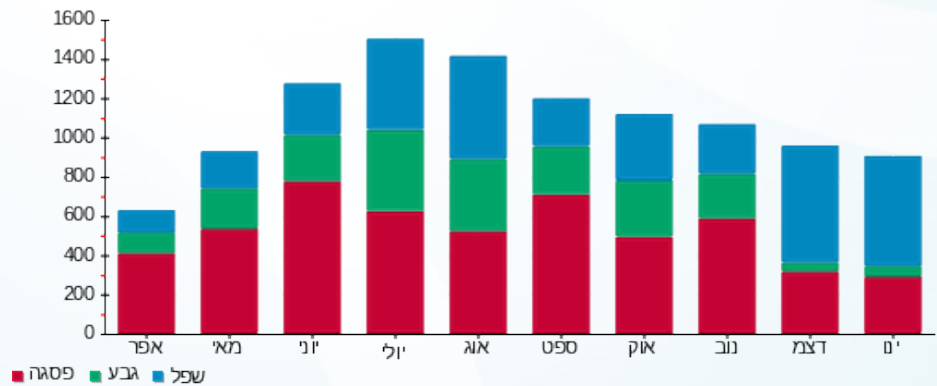

01/02/20 תאריך הפקה:
 31/01/20 תאריך קריאה נוכחית:
 01/01/20 תאריך קריאה קודמת:

שם דייר: סוּטֶשׁ 125 א (14410)
 שם אתר: קניון שבעת הכוכבים

לקוח/ה נכבד/ה, אנו מתכבדים להגיש את חישוב צריכת החשמל לתקופה 01/01/20 - 31/01/20:

סוּטֶשׁ 125 א (14410) - 4 - (3x40)18017211

סוג תעריף	סוג צריכה	קריאה קודמת	קריאה נוכחית	סה"כ צריכה בקוט"ש	מחיר לקוט"ש בא"ג	סה"כ לתשלום
פרטי חשבון עבור תאריכים:		01/01/20	31/01/20			
517		17,366.25	17,847.40	481.15	46.90	225.66 ₪

סה"כ לדייר:

שיא ביקוש	סה"כ
3.11	481.15
	225.66 ₪

תשלום קבוע	תשלום עבור גודל חיבור ב KVA (3x40)	סה"כ לתשלום	לא כולל מע"מ
19.97 ₪	4.43 ₪	250.06 ₪	

התפלגות חיוב בש"ח לפי תעו"ז

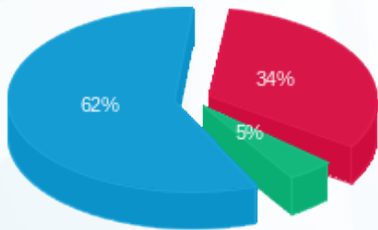

פסגה (76.05 ₪) ■
 גבע (10.27 ₪) ■
 שפל (139.34 ₪) ■

הסטוריית צריכה בקוט"ש

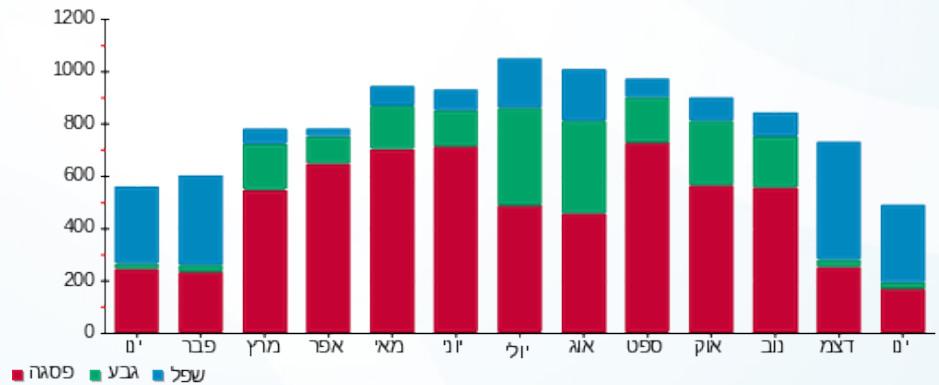



01/02/20 תאריך הפקה:
 31/01/20 תאריך קריאה נוכחית:
 01/01/20 תאריך קריאה קודמת:

שם דייר: סופר פארם - חיוני 102 (14594)
 שם אתר: קניון שבעת הכוכבים

לקוח/ה נכבד/ה, אנו מתכבדים להגיש את חישוב צריכת החשמל לתקופה 01/01/20 - 31/01/20:

סופר פארם - חיוני 102 (14594) - 2 - 18017255(3x40)

סוג תעריף	סוג צריכה	קריאה קודמת	קריאה נוכחית	סה"כ צריכה בקוט"ש	מחיר לקוט"ש בא"ג	סה"כ לתשלום
פרטי חשבון עבור תאריכים:		01/01/20	31/01/20			
517		0.00	0.00	0.00	46.90	0.00 ₪

סה"כ לדייר:

שיא ביקוש	סה"כ
	0.00
	0.00 ₪

19.97 ₪	תשלום קבוע	
4.43 ₪	תשלום עבור גודל חיבור בKVA (3x40)	
24.40 ₪	סה"כ לתשלום	לא כולל מע"מ





01/02/20 תאריך הפקה:
 31/01/20 תאריך קריאה נוכחית:
 01/01/20 תאריך קריאה קודמת:

שם דייר: סופרפארם 128 (14594)
 שם אתר: קניון שבעת הכוכבים

לקוח/ה נכבד/ה, אנו מתכבדים להגיש את חישוב צריכת החשמל לתקופה 01/01/20 - 31/01/20:

סופרפארם 128 (14594) - 1 - 18017283(3x400)

סוג תעריף	סוג צריכה	קריאה קודמת	קריאה נוכחית	סה"כ צריכה בקוט"ש	מחיר לקוט"ש בא"ג	סה"כ לתשלום
פרטי חשבון עבור תאריכים:						
777	פסגה	01/01/20	31/01/20	3,790.80	93.10	3,529.23 ₪
778	גבע	152,526.40	153,973.60	1,447.20	56.22	813.62 ₪
779	שפל	211,306.00	223,016.40	11,710.40	34.70	4,063.51 ₪

סה"כ לדייר:

פסגה	גבע	שפל	סה"כ	שיא ביקוש
3,790.80	1,447.20	11,710.40	16,948.40	29.69
3,529.23 ₪	813.62 ₪	4,063.51 ₪	8,406.36 ₪	

סה"כ צריכה
 סה"כ לתשלום

200.95 ₪	תשלום קבוע	
44.30 ₪	תשלום עבור גודל חיבור בKVA (3x400)	
8,651.61 ₪	סה"כ לתשלום	לא כולל מע"מ

התפלגות חיוב בש"ח לפי תע"ז

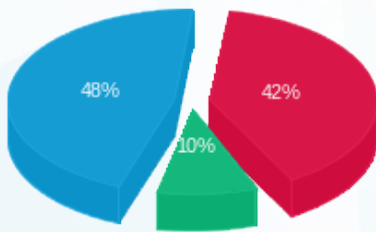

■ פסגה (3,529.23 ₪)
 ■ גבע (813.62 ₪)
 ■ שפל (4,063.51 ₪)

הסטוריית צריכה בקוט"ש

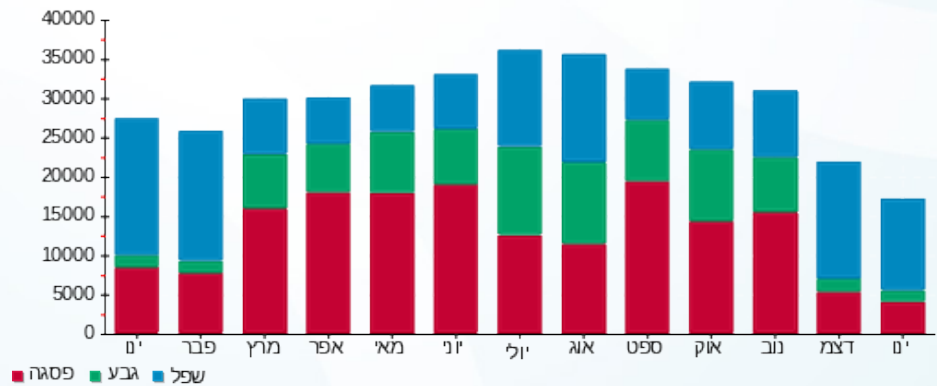

■ פסגה ■ גבע ■ שפל



01/02/20 תאריך הפקה:
 31/01/20 תאריך קריאה נוכחית:
 01/01/20 תאריך קריאה קודמת:

שם דייר: סטודיו פשה 221 (18829)
 שם אתר: קניון שבעת הכוכבים

לקוח/ה נכבד/ה, אנו מתכבדים להגיש את חישוב צריכת החשמל לתקופה 01/01/20 - 31/01/20:

סטודיו פשה 221 (18829) - 1 - 16193881(3x63)

סוג תעריף	סוג צריכה	קריאה קודמת	קריאה נוכחית	סה"כ צריכה בקוט"ש	מחיר לקוט"ש בא"ג	סה"כ לתשלום
פרטי חשבון עבור תאריכים:		01/01/20	31/01/20			
517		38,591.50	39,686.70	1,095.20	46.90	513.65 ₪

סה"כ לדייר:

שיא ביקוש	סה"כ
4.85	1,095.20
	513.65 ₪

19.97 ₪	תשלום קבוע	
6.98 ₪	תשלום עבור גודל חיבור בKVA (3x63)	
540.60 ₪	סה"כ לתשלום	לא כולל מע"מ

התפלגות חיוב בש"ח לפי תעו"ז

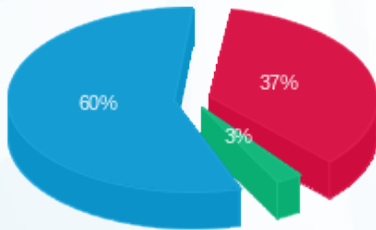

- פסגה (190.46 ₪) 60%
- גבע (13.55 ₪) 37%
- שפל (309.63 ₪) 3%

הסטוריית צריכה בקוט"ש

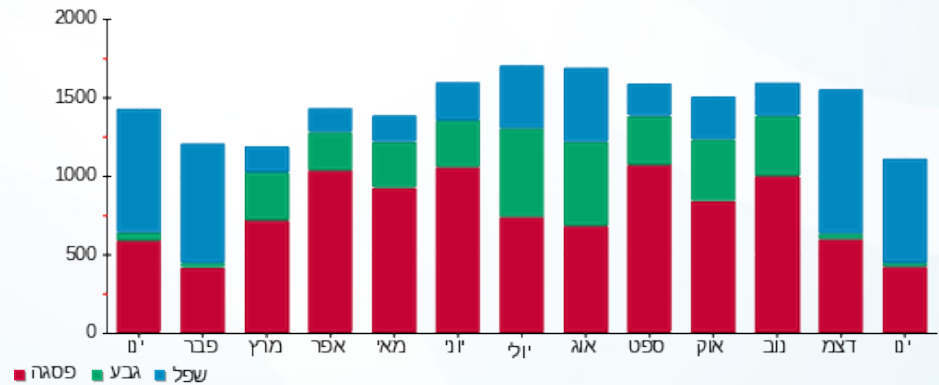

01/02/20 תאריך הפקה:
 31/01/20 תאריך קריאה נוכחית:
 01/01/20 תאריך קריאה קודמת:

שם דייר: סטיב מאדן 111 (15796)
 שם אתר: קניון שבעת הכוכבים

לקוח/ה נכבד/ה, אנו מתכבדים להגיש את חישוב צריכת החשמל לתקופה 01/01/20 - 31/01/20:

סטיב מאדן 111 (15796) - 2 - 18017254(3x40)

סוג תעריף	סוג צריכה	קריאה קודמת	קריאה נוכחית	סה"כ צריכה בקוט"ש	מחיר לקוט"ש בא"ג	סה"כ לתשלום
פרטי חשבון עבור תאריכים:		01/01/20	31/01/20			
517		50,263.75	52,204.05	1,940.30	46.90	910.00 ₪

סה"כ לדייר:

שיא ביקוש	סה"כ
9.11	1,940.30
	910.00 ₪

תשלום קבוע	תשלום עבור גודל חיבור בKVA (3x40)	סה"כ לתשלום	לא כולל מע"מ
19.97 ₪	4.43 ₪	934.40 ₪	

התפלגות חיוב בש"ח לפי תעו"ז

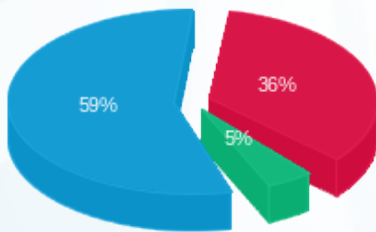

פסגה (328.89 ₪) 59%
 גבע (40.97 ₪) 5%
 שפל (540.15 ₪) 36%

הסטוריית צריכה בקוט"ש

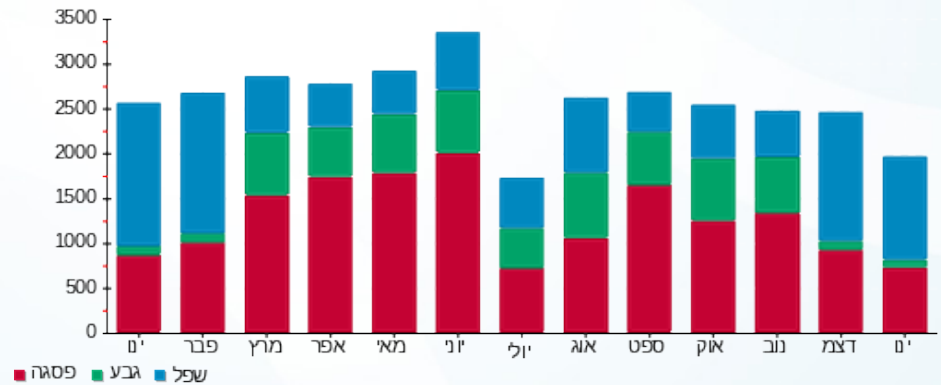



01/02/20 תאריך הפקה:
 31/01/20 תאריך קריאה נוכחית:
 01/01/20 תאריך קריאה קודמת:

שם דייר: סטימצקי 213 (14416)
 שם אתר: קניון שבעת הכוכבים

לקוח/ה נכבד/ה, אנו מתכבדים להגיש את חישוב צריכת החשמל לתקופה 01/01/20 - 31/01/20:

סטימצקי 213 (14416) - 2 - (3x63)18017310

סוג תעריף	סוג צריכה	קריאה קודמת	קריאה נוכחית	סה"כ צריכה בקוט"ש	מחיר לקוט"ש בא"ג	סה"כ לתשלום
פרטי חשבון עבור תאריכים:		01/01/20	31/01/20			
517		37,257.90	40,577.80	3,319.90	46.90	1,557.03 ₪

סה"כ לדייר:

שיא ביקוש	סה"כ
13.68	3,319.90
	1,557.03 ₪

תשלום קבוע	תשלום עבור גודל חיבור בKVA (3x63)	סה"כ לתשלום	לא כולל מע"מ
19.97 ₪	6.98 ₪	1,583.98 ₪	

התפלגות חיוב בש"ח לפי תעו"ז

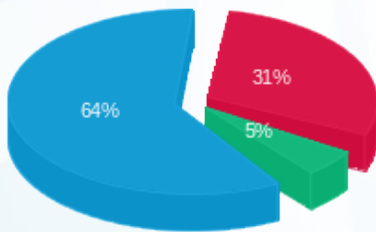

פסגה (476.88 ₪) ■
 גבע (80.95 ₪) ■
 שפל (999.20 ₪) ■

הסטוריית צריכה בקוט"ש

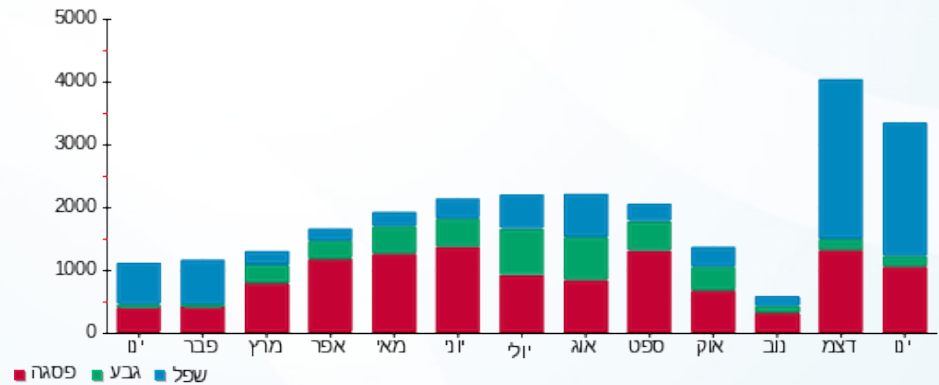



01/02/20 תאריך הפקה:
 31/01/20 תאריך קריאה נוכחית:
 01/01/20 תאריך קריאה קודמת:

שם דייר: סליו (15733)
 שם אתר: קניון שבעת הכוכבים

לקוח/ה נכבד/ה, אנו מתכבדים להגיש את חישוב צריכת החשמל לתקופה 01/01/20 - 31/01/20:

סליו (15733) - 1 - 18017270(3x40)

סוג תעריף	סוג צריכה	קריאה קודמת	קריאה נוכחית	סה"כ צריכה בקוט"ש	מחיר לקוט"ש בא"ג	סה"כ לתשלום
פרטי חשבון עבור תאריכים:						
777	פסגה	01/01/20	31/01/20	735.15	93.10	684.42 ₪
778	גבע	16,146.15	16,229.85	83.70	56.22	47.06 ₪
779	שפל	22,875.25	24,053.30	1,178.05	34.70	408.78 ₪

סה"כ לדיר:

פסגה	גבע	שפל	סה"כ	שיא ביקוש
735.15	83.70	1,178.05	1,996.90	10.46
684.42 ₪	47.06 ₪	408.78 ₪	1,140.26 ₪	

סה"כ צריכה
 סה"כ לתשלום

200.95 ₪	תשלום קבוע	
4.43 ₪	תשלום עבור גודל חיבור בKVA (3x40)	
1,345.64 ₪	סה"כ לתשלום	לא כולל מע"מ

התפלגות חיוב בש"ח לפי תע"ז

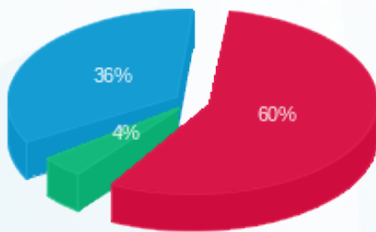

פסגה (684.42 ₪) 60%
 גבע (47.06 ₪) 4%
 שפל (408.78 ₪) 36%

הסטוריית צריכה בקוט"ש

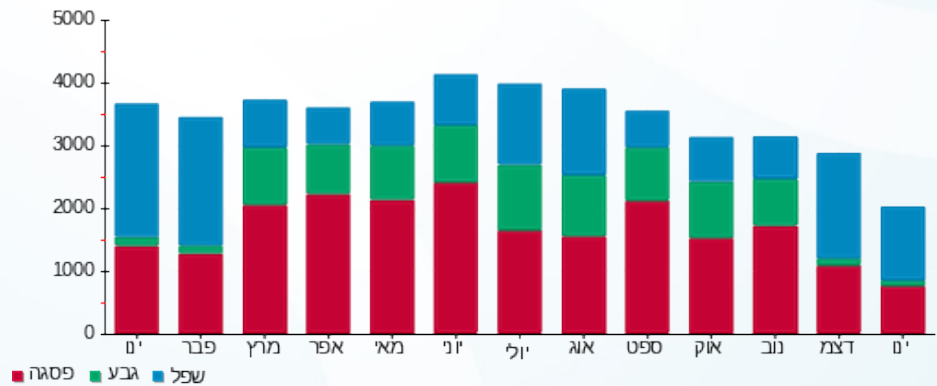

01/02/20 תאריך הפקה:
 31/01/20 תאריך קריאה נוכחית:
 01/01/20 תאריך קריאה קודמת:

שם דייר: סלקום חדר חשמל (14809)
 שם אתר: קניון שבעת הכוכבים

לקוח/ה נכבד/ה, אנו מתכבדים להגיש את חישוב צריכת החשמל לתקופה 01/01/20 - 31/01/20:

סלקום חדר חשמל (14809) - 4 - (3x63)18017342

סוג תעריף	סוג צריכה	קריאה קודמת	קריאה נוכחית	סה"כ צריכה בקוט"ש	מחיר לקוט"ש בא"ג	סה"כ לתשלום
פרטי חשבון עבור תאריכים:		01/01/20	31/01/20			
517		13,321.85	14,161.50	839.65	46.90	393.80 ₪

סה"כ לדייר:

שיא ביקוש	סה"כ
1.34	839.65
	393.80 ₪

19.97 ₪	תשלום קבוע	
6.98 ₪	תשלום עבור גודל חיבור בKVA (3x63)	
420.74 ₪	סה"כ לתשלום	לא כולל מע"מ

התפלגות חיוב בש"ח לפי תעו"ז

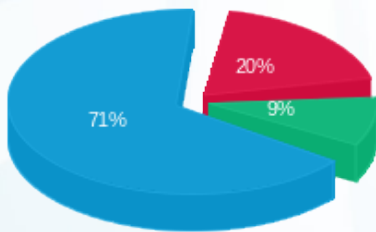

פסגה (77.08 ₪) ■
 גבע (37.12 ₪) ■
 שפל (279.59 ₪) ■

הסטוריית צריכה בקוט"ש

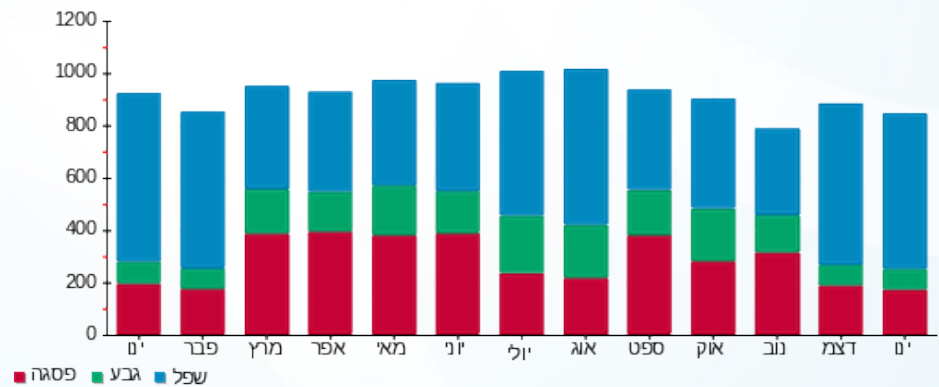

01/02/20 תאריך הפקה:
 31/01/20 תאריך קריאה נוכחית:
 01/01/20 תאריך קריאה קודמת:

שם דייר: סמסונג סאני (15893)
 שם אתר: קניון שבעת הכוכבים

לקוח/ה נכבד/ה, אנו מתכבדים להגיש את חישוב צריכת החשמל לתקופה 01/01/20 - 31/01/20:

סמסונג סאני (15893) - 1 - 18017242 (3x25)

סוג תעריף	סוג צריכה	קריאה קודמת	קריאה נוכחית	סה"כ צריכה בקוט"ש	מחיר לקוט"ש בא"ג	סה"כ לתשלום
פרטי חשבון עבור תאריכים:		01/01/20	31/01/20			
517		20,643.40	21,545.75	902.35	46.90	423.20 ₪

סה"כ לדייר:

שיא ביקוש	סה"כ
1.40	902.35
	423.20 ₪

19.97 ₪	תשלום קבוע	
2.77 ₪	תשלום עבור גודל חיבור בKVA (3x25)	
445.94 ₪	סה"כ לתשלום	לא כולל מע"מ

התפלגות חיוב בש"ח לפי תעו"ז

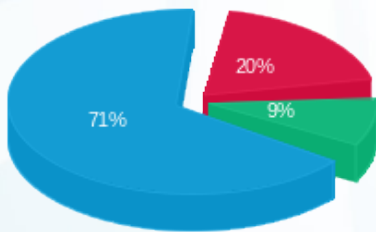

פסגה (83.13 ₪) 71%
 גבע (39.42 ₪) 9%
 שפל (300.65 ₪) 20%

הסטוריית צריכה בקוט"ש

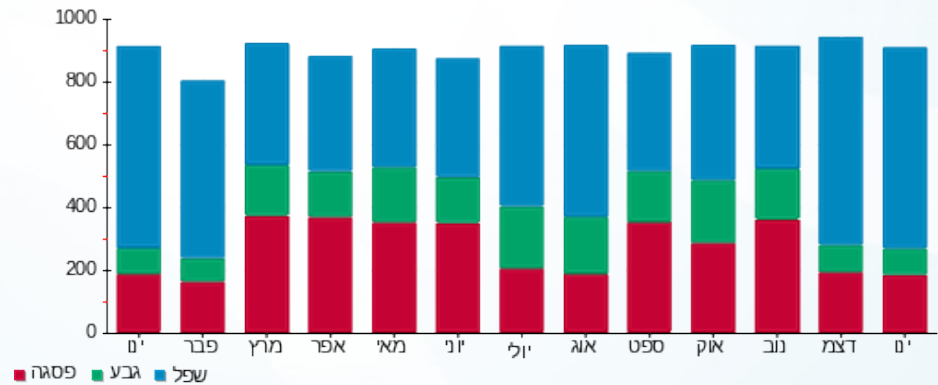

01/02/20 תאריך הפקה:
 31/01/20 תאריך קריאה נוכחית:
 01/01/20 תאריך קריאה קודמת:

שם דייר: סמסוניט 144 (14405)
 שם אתר: קניון שבעת הכוכבים

לקוח/ה נכבד/ה, אנו מתכבדים להגיש את חישוב צריכת החשמל לתקופה 01/01/20 - 31/01/20:

סמסוניט 144 (14405) - 2 - (3x40)18017244

סוג תעריף	סוג צריכה	קריאה קודמת	קריאה נוכחית	סה"כ צריכה בקוט"ש	מחיר לקוט"ש בא"ג	סה"כ לתשלום
פרטי חשבון עבור תאריכים:		01/01/20	31/01/20			
517		32,357.80	33,564.95	1,207.15	46.90	566.15 ₪

סה"כ לדייר:

שיא ביקוש	סה"כ
7.22	1,207.15
	566.15 ₪

19.97 ₪	תשלום קבוע	
4.43 ₪	תשלום עבור גודל חיבור בKVA (3x40)	
590.55 ₪	סה"כ לתשלום	לא כולל מע"מ

התפלגות חיוב בש"ח לפי תעו"ז

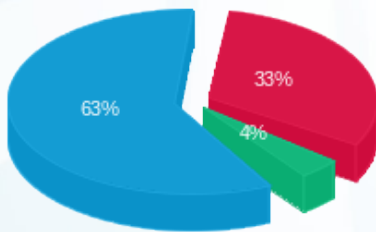

פסגה (185.42 ₪) 63%
 גבע (22.79 ₪) 4%
 שפל (357.94 ₪) 33%

הסטוריית צריכה בקוט"ש

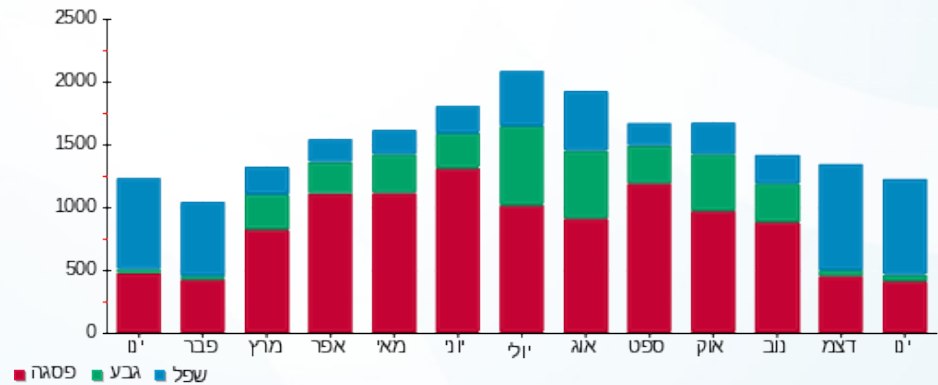

01/02/20 תאריך הפקה:
 31/01/20 תאריך קריאה נוכחית:
 01/01/20 תאריך קריאה קודמת:

שם דייר: סנדוויץ בר (16327)
 שם אתר: קניון שבעת הכוכבים

לקוח/ה נכבד/ה, אנו מתכבדים להגיש את חישוב צריכת החשמל לתקופה 01/01/20 - 31/01/20:

סנדוויץ בר (16327) - 3 - 16193881(3x75)

סוג תעריף	סוג צריכה	קריאה קודמת	קריאה נוכחית	סה"כ צריכה בקוט"ש	מחיר לקוט"ש בא"ג	סה"כ לתשלום
פרטי חשבון עבור תאריכים:						
777	פסגה	01/01/20	31/01/20	845.70	93.10	787.35 ₪
778	גבע	16,474.00	16,697.90	223.90	56.22	125.88 ₪
779	שפל	42,484.10	44,954.40	2,470.30	34.70	857.19 ₪

סה"כ לדיר:

פסגה	גבע	שפל	סה"כ	שיא ביקוש
845.70	223.90	2,470.30	3,539.90	14.16
787.35 ₪	125.88 ₪	857.19 ₪	1,770.42 ₪	

סה"כ צריכה
 סה"כ לתשלום

200.95 ₪	תשלום קבוע	
8.31 ₪	תשלום עבור גודל חיבור בKVA (3x75)	
1,979.67 ₪	סה"כ לתשלום	לא כולל מע"מ

התפלגות חיוב בש"ח לפי תע"ז

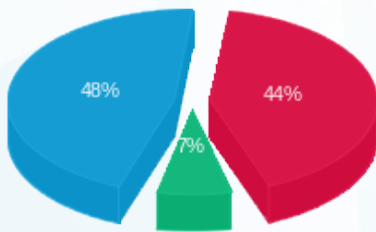

פסגה (787.35 ₪) 48%
 גבע (125.88 ₪) 7%
 שפל (857.19 ₪) 44%

הסטוריית צריכה בקוט"ש

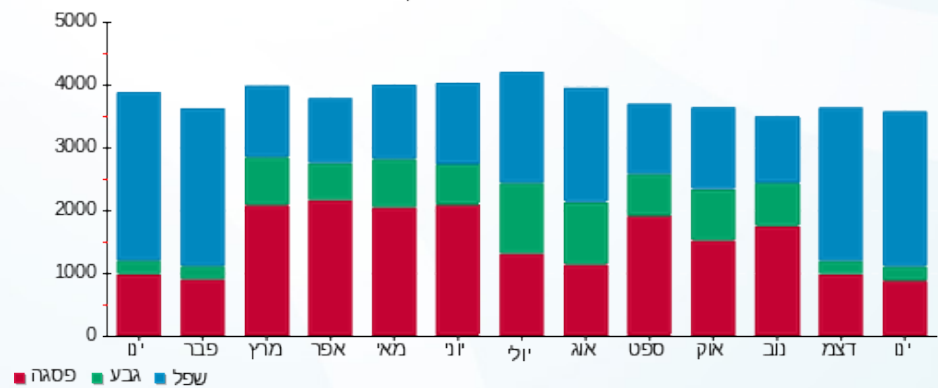



01/02/20 תאריך הפקה:
 31/01/20 תאריך קריאה נוכחית:
 01/01/20 תאריך קריאה קודמת:

שם דייר: סקאל 104-106 (17389)
 שם אתר: קניון שבעת הכוכבים

לקוח/ה נכבד/ה, אנו מתכבדים להגיש את חישוב צריכת החשמל לתקופה 01/01/20 - 31/01/20:

סקאל 104-106 (17389) - 1 - 18017233(3x80)

סוג תעריף	סוג צריכה	קריאה קודמת	קריאה נוכחית	סה"כ צריכה בקוט"ש	מחיר לקוט"ש בא"ג	סה"כ לתשלום
פרטי חשבון עבור תאריכים:						
777	פסגה	01/01/20	31/01/20	2,019.10	93.10	1,879.78 ₪
778	גבע	36,055.40	36,364.20	308.80	56.22	173.61 ₪
779	שפל	36,918.90	40,331.80	3,412.90	34.70	1,184.28 ₪

סה"כ לדייר:

פסגה	גבע	שפל	סה"כ	שיא ביקוש
2,019.10	308.80	3,412.90	5,740.80	27.97
1,879.78 ₪	173.61 ₪	1,184.28 ₪	3,237.67 ₪	

סה"כ צריכה
 סה"כ לתשלום

200.95 ₪	תשלום קבוע	
8.86 ₪	תשלום עבור גודל חיבור בKVA (3x80)	
3,447.48 ₪	סה"כ לתשלום	לא כולל מע"מ

התפלגות חיוב בש"ח לפי תע"ז

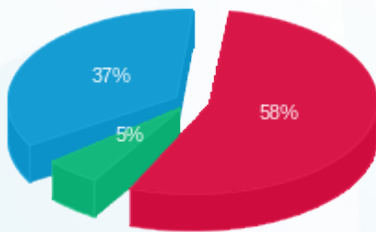

■ פסגה (1,879.78 ₪)
 ■ גבע (173.61 ₪)
 ■ שפל (1,184.28 ₪)

הסטוריית צריכה בקוט"ש

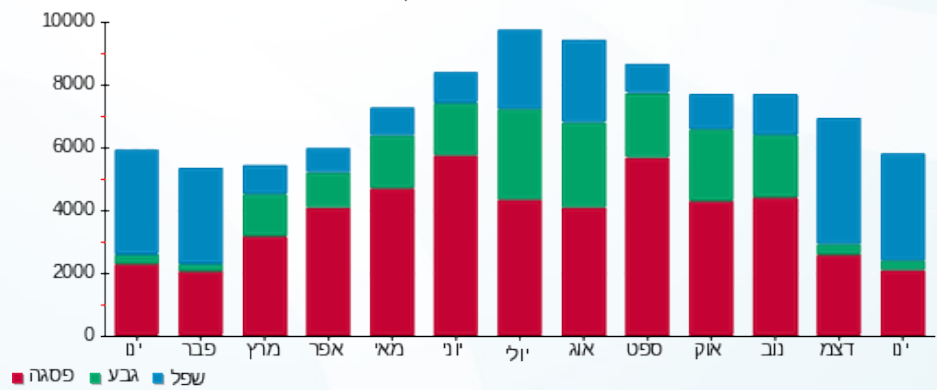



01/02/20 תאריך הפקה:
 31/01/20 תאריך קריאה נוכחית:
 01/01/20 תאריך קריאה קודמת:

שם דייר: עונות 249 (16986)
 שם אתר: קניון שבעת הכוכבים

לקוח/ה נכבד/ה, אנו מתכבדים להגיש את חישוב צריכת החשמל לתקופה 01/01/20 - 31/01/20:

עונות 249 (16986) - 8 - 15129240(3x60)

סוג תעריף	סוג צריכה	קריאה קודמת	קריאה נוכחית	סה"כ צריכה בקוט"ש	מחיר לקוט"ש בא"ג	סה"כ לתשלום
פרטי חשבון עבור תאריכים:		01/01/20	31/01/20			
517		56,345.95	58,483.55	2,137.60	46.90	1,002.53 ₪

סה"כ לדייר:

שיא ביקוש	סה"כ
10.60	2,137.60
	1,002.53 ₪

19.97 ₪	תשלום קבוע	
6.65 ₪	תשלום עבור גודל חיבור בKVA (3x60)	
1,029.15 ₪	סה"כ לתשלום	לא כולל מע"מ

התפלגות חיוב בש"ח לפי תעו"ז

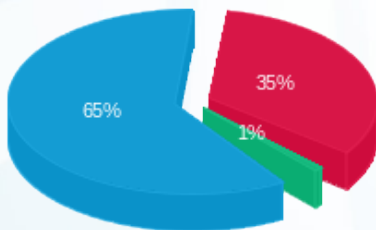

פסגה (347.76 ₪) 65%
 גבע (7.22 ₪) 1%
 שפל (647.55 ₪) 35%

הסטוריית צריכה בקוט"ש

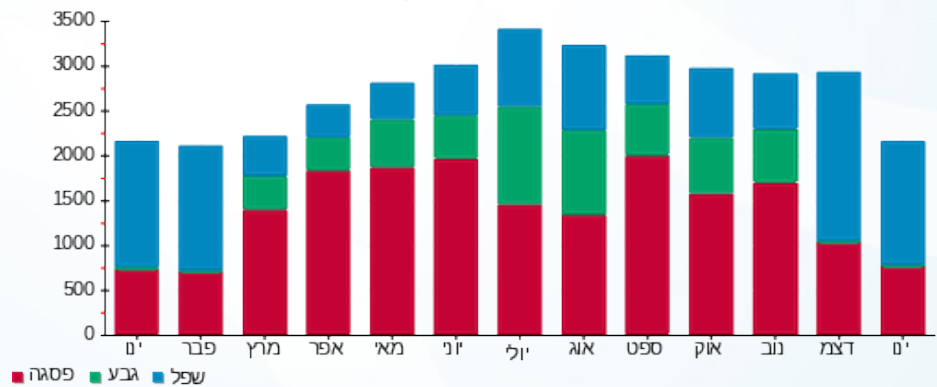



01/02/20 תאריך הפקדה:
 31/01/20 תאריך קריאה נוכחית:
 01/01/20 תאריך קריאה קודמת:

שם דייר: עתיד 11 (14487)
 שם אתר: קניון שבעת הכוכבים

לקוח/ה נכבד/ה, אנו מתכבדים להגיש את חישוב צריכת החשמל לתקופה 01/01/20 - 31/01/20:

עתיד 11 (14487) - 4 - 18017283 (3x250)

סוג תעריף	סוג צריכה	קריאה קודמת	קריאה נוכחית	סה"כ צריכה בקוט"ש	מחיר לקוט"ש בא"ג	סה"כ לתשלום
פרטי חשבון עבור תאריכים:						
777	פסגה	01/01/20	31/01/20	1,163.20	93.10	1,082.94 ₪
778	גבע	25,212.40	25,432.40	220.00	56.22	123.68 ₪
779	שפל	37,449.20	39,919.60	2,470.40	34.70	857.23 ₪

סה"כ לדיר:

פסגה	גבע	שפל	סה"כ	שיא ביקוש
1,163.20	220.00	2,470.40	3,853.60	23.96
1,082.94 ₪	123.68 ₪	857.23 ₪	2,063.85 ₪	

סה"כ צריכה
 סה"כ לתשלום

200.95 ₪	תשלום קבוע	
27.69 ₪	תשלום עבור גודל חיבור בKVA (3x250)	
2,292.49 ₪	סה"כ לתשלום	לא כולל מע"מ

התפלגות חיוב בש"ח לפי תע"ז

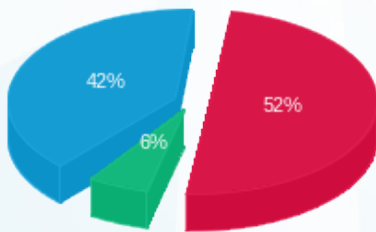

■ פסגה (1,082.94 ₪)
 ■ גבע (123.68 ₪)
 ■ שפל (857.23 ₪)

הסטוריית צריכה בקוט"ש

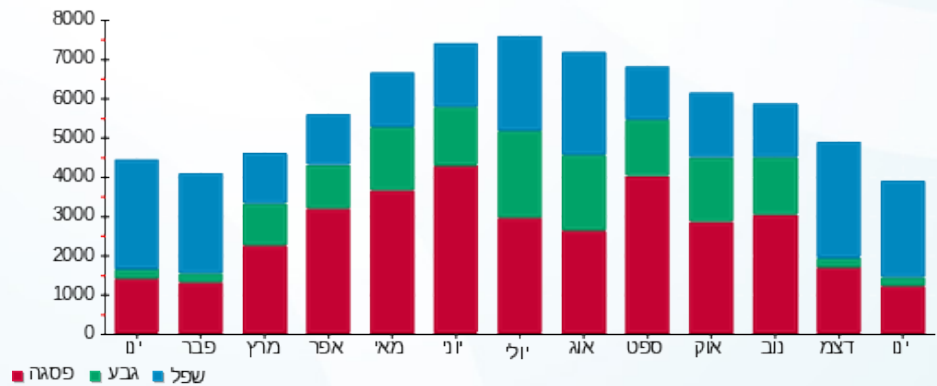

■ פסגה ■ גבע ■ שפל



01/02/20 תאריך הפקה:
 31/01/20 תאריך קריאה נוכחית:
 01/01/20 תאריך קריאה קודמת:

שם דייר: פוט לוקר 1002-1003
 שם אתר: קניון שבעת הכוכבים

לקוח/ה נכבד/ה, אנו מתכבדים להגיש את חישוב צריכת החשמל לתקופה 01/01/20 - 31/01/20:

פוט לוקר 1002-1003 - 3 - 18017299(3x63)

סוג תעריף	סוג צריכה	קריאה קודמת	קריאה נוכחית	סה"כ צריכה בקוט"ש	מחיר לקוט"ש בא"ג	סה"כ לתשלום
פרטי חשבון עבור תאריכים:		01/01/20	31/01/20			
517		79,148.20	82,809.40	3,661.20	46.90	1,717.10 ₪

סה"כ לדייר:

שיא ביקוש	סה"כ
9.12	3,661.20
	1,717.10 ₪

19.97 ₪	תשלום קבוע	
6.98 ₪	תשלום עבור גודל חיבור בKVA (3x63)	
1,744.05 ₪	סה"כ לתשלום	לא כולל מע"מ

התפלגות חיוב בש"ח לפי תעו"ז

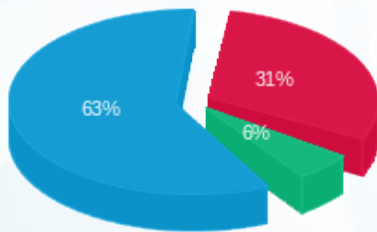

פסגה (540.80 ₪) ■
 גבע (96.75 ₪) ■
 שפל (1,079.54 ₪) ■

הסטוריית צריכה בקוט"ש

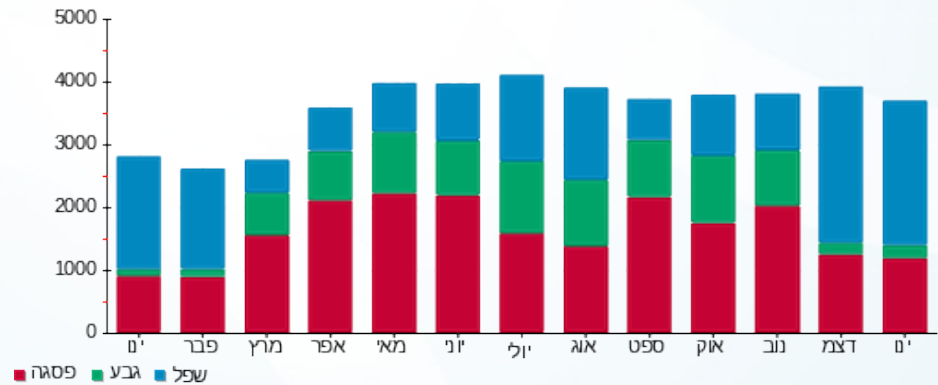

01/02/20 תאריך הפקה:
 31/01/20 תאריך קריאה נוכחי:
 01/01/20 תאריך קריאה קודמת:

שם דייר: פול אנד בר ב. חיוני 239+237 (17386)
 שם אתר: קניון שבעת הכוכבים

לקוח/ה נכבד/ה, אנו מתכבדים להגיש את חישוב צריכת החשמל לתקופה 01/01/20 - 31/01/20:

פול אנד בר ב. חיוני 237+239 (17386) - 4 - (3x63)16048010

סוג תעריף	סוג צריכה	קריאה קודמת	קריאה נוכחית	סה"כ צריכה בקוט"ש	מחיר לקוט"ש בא"ג	סה"כ לתשלום
פרטי חשבון עבור תאריכים:		01/01/20	31/01/20			
517		156,535.50	158,484.30	1,948.80	46.90	913.99 ₪

סה"כ לדייר:

שיא ביקוש	סה"כ
15.79	1,948.80
	913.99 ₪

19.97 ₪	תשלום קבוע	
6.98 ₪	תשלום עבור גודל חיבור בKVA (3x63)	
940.94 ₪	סה"כ לתשלום	לא כולל מע"מ

התפלגות חיוב בש"ח לפי תעו"ז

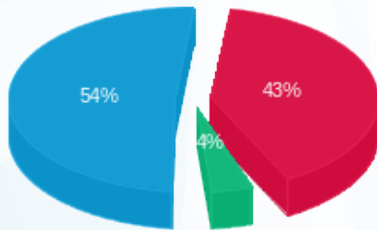

פסגה (388.85 ₪) ■
 גבע (36.11 ₪) ■
 שפל (489.03 ₪) ■

הסטוריית צריכה בקוט"ש

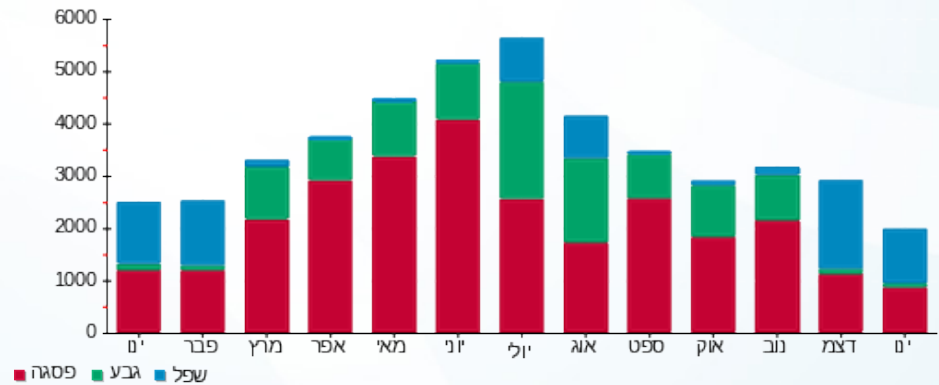

01/02/20 תאריך הפקה:
 31/01/20 תאריך קריאה נוכחית:
 01/01/20 תאריך קריאה קודמת:

שם דייר: פול אנד בר חיוני (17386)
 שם אתר: קניון שבעת הכוכבים

לקוח/ה נכבד/ה, אנו מתכבדים להגיש את חישוב צריכת החשמל לתקופה 01/01/20 - 31/01/20:

פול אנד בר חיוני (17386) - 1 - 18017241(3x40)

סוג תעריף	סוג צריכה	קריאה קודמת	קריאה נוכחית	סה"כ צריכה בקוט"ש	מחיר לקוט"ש בא"ג	סה"כ לתשלום
פרטי חשבון עבור תאריכים:						
777	פסגה	01/01/20	31/01/20	1,215.85	93.10	1,131.96 ₪
778	גבע	17,831.70	18,085.65	253.95	56.22	142.77 ₪
779	שפל	29,564.50	32,448.75	2,884.25	34.70	1,000.83 ₪

סה"כ לדייר:

פסגה	גבע	שפל	סה"כ	שיא ביקוש
1,215.85	253.95	2,884.25	4,354.05	11.06
1,131.96 ₪	142.77 ₪	1,000.83 ₪	2,275.56 ₪	

סה"כ צריכה
 סה"כ לתשלום

200.95 ₪	תשלום קבוע	
4.43 ₪	תשלום עבור גודל חיבור בKVA (3x40)	
2,480.94 ₪	סה"כ לתשלום	לא כולל מע"מ

התפלגות חיוב בש"ח לפי תע"ז

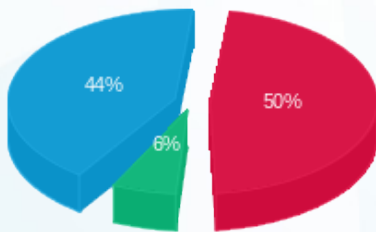

■ פסגה (1,131.96 ₪)
 ■ גבע (142.77 ₪)
 ■ שפל (1,000.83 ₪)

הסטוריית צריכה בקוט"ש

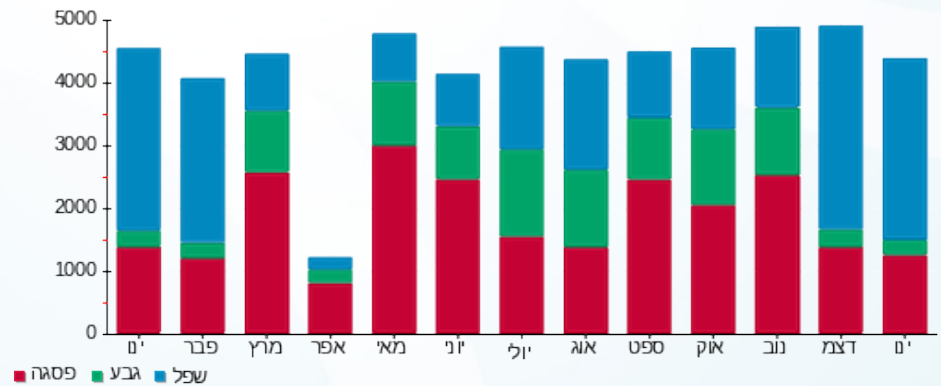



01/02/20 תאריך הפקדה:
 31/01/20 תאריך קריאה נוכחית:
 01/01/20 תאריך קריאה קודמת:

שם דייר: פולגת 150 (15054)
 שם אתר: קניון שבעת הכוכבים

לקוח/ה נכבד/ה, אנו מתכבדים להגיש את חישוב צריכת החשמל לתקופה 01/01/20 - 31/01/20:

פולגת 150 (15054) - 3 - 18017266 (3x160)

סוג תעריף	סוג צריכה	קריאה קודמת	קריאה נוכחית	סה"כ צריכה בקוט"ש	מחיר לקוט"ש בא"ג	סה"כ לתשלום
פרטי חשבון עבור תאריכים:						
777	פסגה	01/01/20	31/01/20	1,077.60	93.10	1,003.25 ₪
778	גבע	21,541.00	21,690.60	149.60	56.22	84.11 ₪
779	שפל	29,876.40	31,879.00	2,002.60	34.70	694.90 ₪

סה"כ לדייר:

פסגה	גבע	שפל	סה"כ	שיא ביקוש
1,077.60	149.60	2,002.60	3,229.80	18.61
1,003.25 ₪	84.11 ₪	694.90 ₪	1,782.25 ₪	

סה"כ צריכה
 סה"כ לתשלום

200.95 ₪	תשלום קבוע	
17.72 ₪	תשלום עבור גודל חיבור בKVA (3x160)	
2,000.92 ₪	סה"כ לתשלום	לא כולל מע"מ

התפלגות חיוב בש"ח לפי תעו"ז

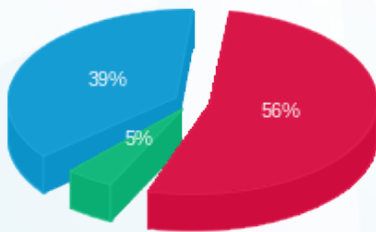

■ פסגה (1,003.25 ₪)
 ■ גבע (84.11 ₪)
 ■ שפל (694.90 ₪)

הסטוריית צריכה בקוט"ש

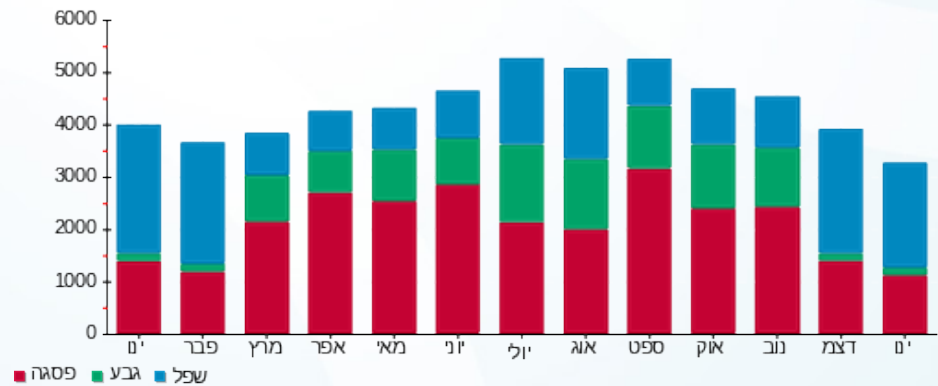



01/02/20 תאריך הפקה:
 31/01/20 תאריך קריאה נוכחית:
 01/01/20 תאריך קריאה קודמת:

שם דייר: פוקס 150 18446
 שם אתר: קניון שבעת הכוכבים

לקוח/ה נכבד/ה, אנו מתכבדים להגיש את חישוב צריכת החשמל לתקופה 01/01/20 - 31/01/20:

פוקס 1 - 18017271 (3x160) - 150 18446 A

סוג תעריף	סוג צריכה	קריאה קודמת	קריאה נוכחית	סה"כ צריכה בקוט"ש	מחיר לקוט"ש בא"ג	סה"כ לתשלום
פרטי חשבון עבור תאריכים:						
777	פסגה	01/01/20	31/01/20	113,413.60	93.10	2,197.16 ₪
778	גבע	52,817.60	53,174.40	356.80	56.22	200.59 ₪
779	שפל	60,073.60	64,229.60	4,156.00	34.70	1,442.13 ₪

סה"כ לדיר:

פסגה	גבע	שפל	סה"כ	שיא ביקוש
2,360.00	356.80	4,156.00	6,872.80	30.98
2,197.16 ₪	200.59 ₪	1,442.13 ₪	3,839.88 ₪	

סה"כ צריכה
 סה"כ לתשלום

200.95 ₪	תשלום קבוע	
17.72 ₪	תשלום עבור גודל חיבור בKVA (3x160)	
4,058.56 ₪	סה"כ לתשלום	לא כולל מע"מ

התפלגות חיוב בש"ח לפי תע"ז

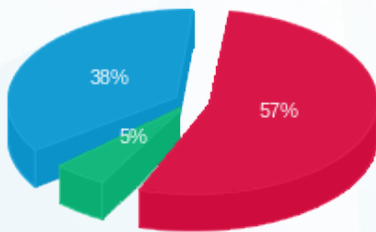

■ פסגה (2,197.16 ₪)
 ■ גבע (200.59 ₪)
 ■ שפל (1,442.13 ₪)

הסטוריית צריכה בקוט"ש

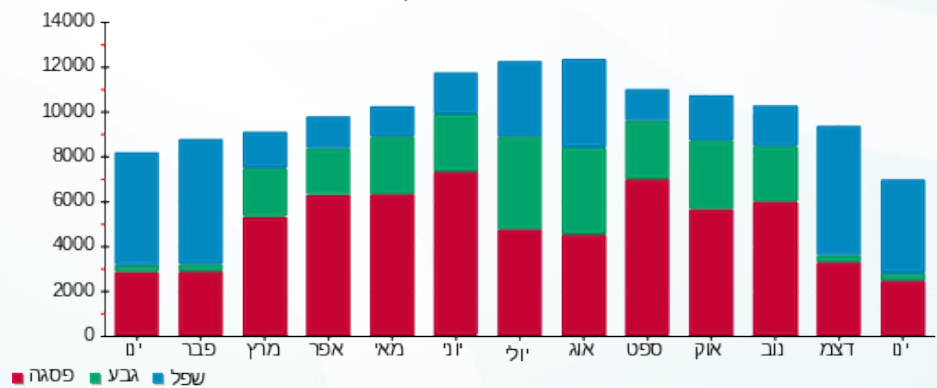

01/02/20 תאריך הפקה:
 31/01/20 תאריך קריאה נוכחית:
 01/01/20 תאריך קריאה קודמת:

שם דייר: פיצה פינו 224 (14425)
 שם אתר: קניון שבעת הכוכבים

לקוח/ה נכבד/ה, אנו מתכבדים להגיש את חישוב צריכת החשמל לתקופה 01/01/20 - 31/01/20:

פיצה פינו 224 (14425) - 4 - 16193881(3x63)

סוג תעריף	סוג צריכה	קריאה קודמת	קריאה נוכחית	סה"כ צריכה בקוט"ש	מחיר לקוט"ש בא"ג	סה"כ לתשלום
פרטי חשבון עבור תאריכים:						
777	פסגה	01/01/20	31/01/20	956.20	93.10	890.22 ₪
778	גבע	18,232.90	18,404.10	171.20	56.22	96.25 ₪
779	שפל	37,960.20	40,279.50	2,319.30	34.70	804.80 ₪

סה"כ לדייר:

פסגה	גבע	שפל	סה"כ	שיא ביקוש
956.20	171.20	2,319.30	3,446.70	25.20
890.22 ₪	96.25 ₪	804.80 ₪	1,791.27 ₪	

סה"כ צריכה
 סה"כ לתשלום

200.95 ₪	תשלום קבוע	
6.98 ₪	תשלום עבור גודל חיבור בKVA (3x63)	
1,999.20 ₪	סה"כ לתשלום	לא כולל מע"מ

התפלגות חיוב בש"ח לפי תע"ז

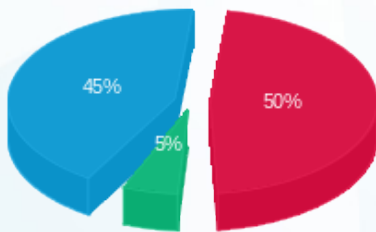

פסגה (890.22 ₪) 50%
 גבע (96.25 ₪) 5%
 שפל (804.80 ₪) 45%

הסטוריית צריכה בקוט"ש

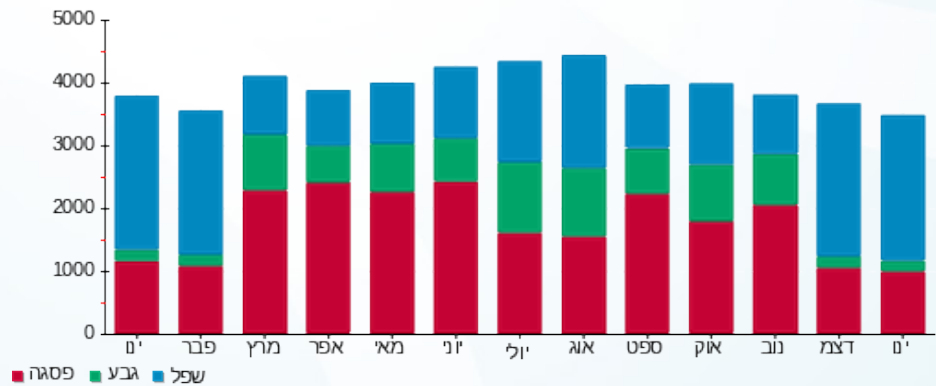



01/02/20 תאריך הפקה:
 31/01/20 תאריך קריאה נוכחית:
 01/01/20 תאריך קריאה קודמת:

שם דייר: פליי פוט 307 (17170)
 שם אתר: קניון שבעת הכוכבים

לקוח/ה נכבד/ה, אנו מתכבדים להגיש את חישוב צריכת החשמל לתקופה 01/01/20 - 31/01/20:

פליי פוט 307 (17170) - 3 - 18017245(3x63)

סוג תעריף	סוג צריכה	קריאה קודמת	קריאה נוכחית	סה"כ צריכה בקוט"ש	מחיר לקוט"ש בא"ג	סה"כ לתשלום
פרטי חשבון עבור תאריכים:		01/01/20	31/01/20			
517		20,299.50	21,333.60	1,034.10	46.90	484.99 ₪

סה"כ לדייר:

שיא ביקוש	סה"כ
3.42	1,034.10
	484.99 ₪

תשלום קבוע	תשלום עבור גודל חיבור בKVA (3x63)	סה"כ לתשלום	לא כולל מע"מ
19.97 ₪	6.98 ₪	511.94 ₪	

התפלגות חיוב בש"ח לפי תעו"ז

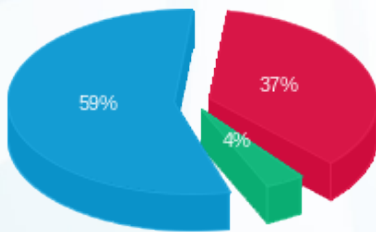

■ פסגה (180.24 ₪)
 ■ גבע (18.29 ₪)
 ■ שפל (286.47 ₪)

הסטוריית צריכה בקוט"ש

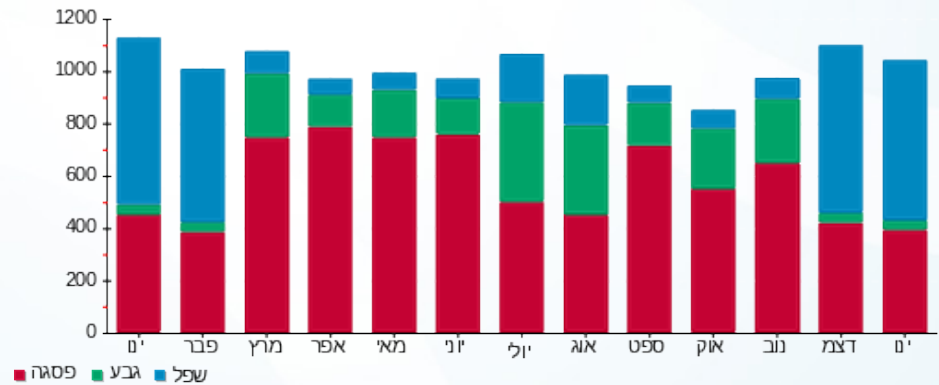



01/02/20 תאריך הפקה:
 31/01/20 תאריך קריאה נוכחית:
 01/01/20 תאריך קריאה קודמת:

שם דייר: פעלטון (17168)
 שם אתר: קניון שבעת הכוכבים

לקוח/ה נכבד/ה, אנו מתכבדים להגיש את חישוב צריכת החשמל לתקופה 01/01/20 - 31/01/20:

פעלטון (17168) - 4 - 18017213 (3x25)

סוג תעריף	סוג צריכה	קריאה קודמת	קריאה נוכחית	סה"כ צריכה בקוט"ש	מחיר לקוט"ש בא"ג	סה"כ לתשלום
פרטי חשבון עבור תאריכים:		01/01/20	31/01/20			
517		62,987.95	64,206.90	1,218.95	46.90	571.69 ₪

סה"כ לדייר:

שיא ביקוש	סה"כ
9.59	1,218.95
	571.69 ₪

תשלום קבוע	תשלום עבור גודל חיבור ב KVA (3x25)	סה"כ לתשלום	לא כולל מע"מ
19.97 ₪	2.77 ₪	594.43 ₪	

התפלגות חיוב בש"ח לפי תעו"ז

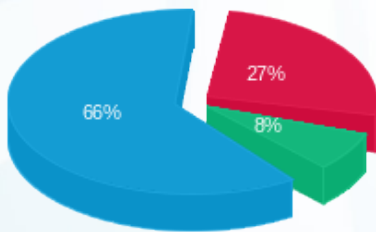

פסגה (153.22 ₪) 27%
 גבע (42.91 ₪) 8%
 שפל (375.55 ₪) 66%

הסטוריית צריכה בקוט"ש

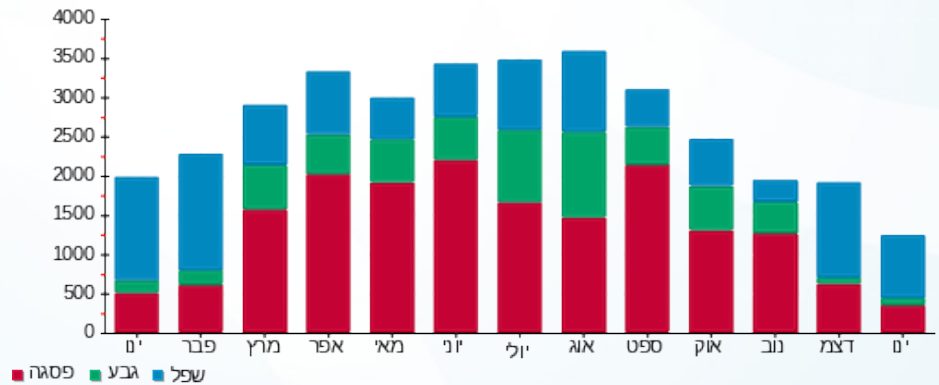

01/02/20 תאריך הפקה:
 31/01/20 תאריך קריאה נוכחית:
 01/01/20 תאריך קריאה קודמת:

שם דייר: פפאיה 251 (18528)
 שם אתר: קניון שבעת הכוכבים

לקוח/ה נכבד/ה, אנו מתכבדים להגיש את חישוב צריכת החשמל לתקופה 01/01/20 - 31/01/20:

פפאיה 251 (18528) - 6 - 15129240 (3x40)

סוג תעריף	סוג צריכה	קריאה קודמת	קריאה נוכחית	סה"כ צריכה בקוט"ש	מחיר לקוט"ש בא"ג	סה"כ לתשלום
פרטי חשבון עבור תאריכים:		01/01/20	31/01/20			
517		23,757.05	24,702.25	945.20	46.90	443.30 ₪

סה"כ לדייר:

שיא ביקוש	סה"כ
5.51	945.20
	443.30 ₪

תשלום קבוע	תשלום עבור גודל חיבור בKVA (3x40)	סה"כ לתשלום	לא כולל מע"מ
19.97 ₪	4.43 ₪	467.70 ₪	

התפלגות חיוב בש"ח לפי תעו"ז

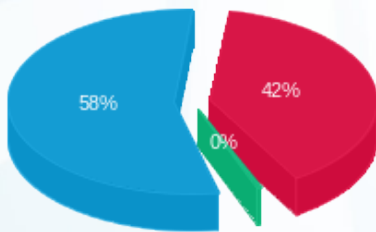

פסגה (183.99 ₪) 58%
 גבע (2.02 ₪) 42%
 שפל (257.29 ₪) 0%

הסטוריית צריכה בקוט"ש

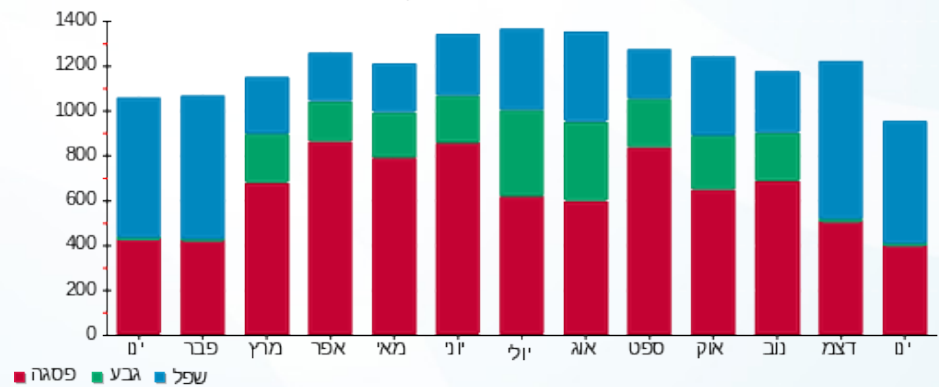

01/02/20 תאריך הפקה:
 31/01/20 תאריך קריאה נוכחית:
 01/01/20 תאריך קריאה קודמת:

שם דייר: פרופיל 207 (15453)
 שם אתר: קניון שבעת הכוכבים

לקוח/ה נכבד/ה, אנו מתכבדים להגיש את חישוב צריכת החשמל לתקופה 01/01/20 - 31/01/20:

פרופיל 207 (15453) - 3 - 18017281(3x40)

סוג תעריף	סוג צריכה	קריאה קודמת	קריאה נוכחית	סה"כ צריכה בקוט"ש	מחיר לקוט"ש בא"ג	סה"כ לתשלום
פרטי חשבון עבור תאריכים:		01/01/20	31/01/20			
517		48,306.50	50,386.60	2,080.10	46.90	975.57 ₪

סה"כ לדייר:

שיא ביקוש	סה"כ
8.81	2,080.10
	975.57 ₪

19.97 ₪	תשלום קבוע	
4.43 ₪	תשלום עבור גודל חיבור בKVA (3x40)	
999.97 ₪	סה"כ לתשלום	לא כולל מע"מ

התפלגות חיוב בש"ח לפי תעו"ז

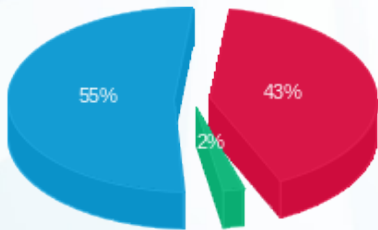

פסגה (422.15 ₪) 55%
 גבע (19.98 ₪) 2%
 שפל (533.44 ₪) 43%

הסטוריית צריכה בקוט"ש

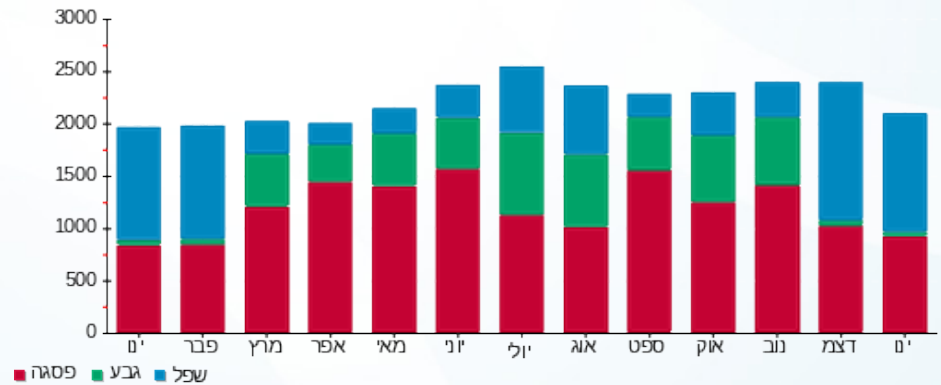



01/02/20 תאריך הפקה:
 31/01/20 תאריך קריאה נוכחית:
 01/01/20 תאריך קריאה קודמת:

שם דייר: פרנקפורט (16766)
 שם אתר: קניון שבעת הכוכבים

לקוח/ה נכבד/ה, אנו מתכבדים להגיש את חישוב צריכת החשמל לתקופה 01/01/20 - 31/01/20:

פרנקפורט (16766) - 2 - 18017305(3x63)

סוג תעריף	סוג צריכה	קריאה קודמת	קריאה נוכחית	סה"כ צריכה בקוט"ש	מחיר לקוט"ש בא"ג	סה"כ לתשלום
פרטי חשבון עבור תאריכים:		01/01/20	31/01/20			
517		52,397.50	54,062.20	1,664.70	46.90	780.74 ₪

סה"כ לדייר:

שיא ביקוש	סה"כ
8.34	1,664.70
	780.74 ₪

19.97 ₪	תשלום קבוע	
6.98 ₪	תשלום עבור גודל חיבור בKVA (3x63)	
807.69 ₪	סה"כ לתשלום	לא כולל מע"מ

התפלגות חיוב בש"ח לפי תעו"ז

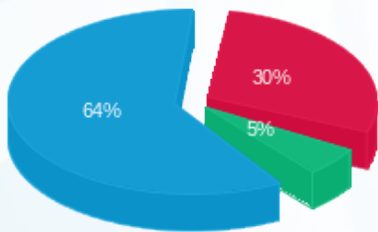

- פסגה (235.77 ₪) 64%
- גבע (42.91 ₪) 30%
- שפל (502.06 ₪) 5%

הסטוריית צריכה בקוט"ש

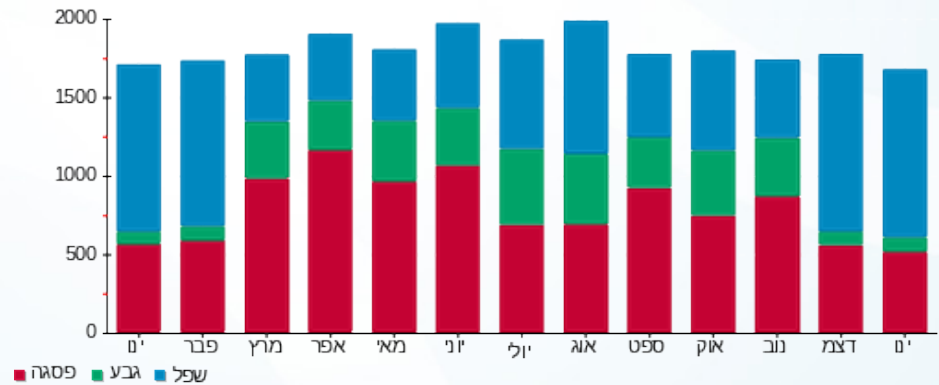

01/02/20 תאריך הפקה:
 31/01/20 תאריך קריאה נוכחית:
 01/01/20 תאריך קריאה קודמת:

שם דייר: צומת ספרים 122-123 (14399)
 שם אתר: קניון שבעת הכוכבים

לקוח/ה נכבד/ה, אנו מתכבדים להגיש את חישוב צריכת החשמל לתקופה 01/01/20 - 31/01/20:

צומת ספרים 122-123 (14399) - 4 - 18017220 (3x80)

סוג תעריף	סוג צריכה	קריאה קודמת	קריאה נוכחית	סה"כ צריכה בקוט"ש	מחיר לקוט"ש בא"ג	סה"כ לתשלום
פרטי חשבון עבור תאריכים:		01/01/20	31/01/20			
517		77,078.80	79,680.90	2,602.10	46.90	1,220.38 ₪

סה"כ לדייר:

שיא ביקוש	סה"כ
12.05	2,602.10
	1,220.38 ₪

19.97 ₪	תשלום קבוע	
8.86 ₪	תשלום עבור גודל חיבור בKVA (3x80)	
1,249.22 ₪	סה"כ לתשלום	לא כולל מע"מ

התפלגות חיוב בש"ח לפי תעו"ז

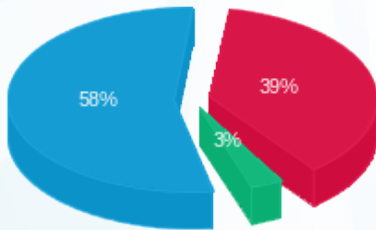

פסגה (479.65 ₪) 58%
 גבע (37.94 ₪) 3%
 שפל (702.80 ₪) 39%

הסטוריית צריכה בקוט"ש

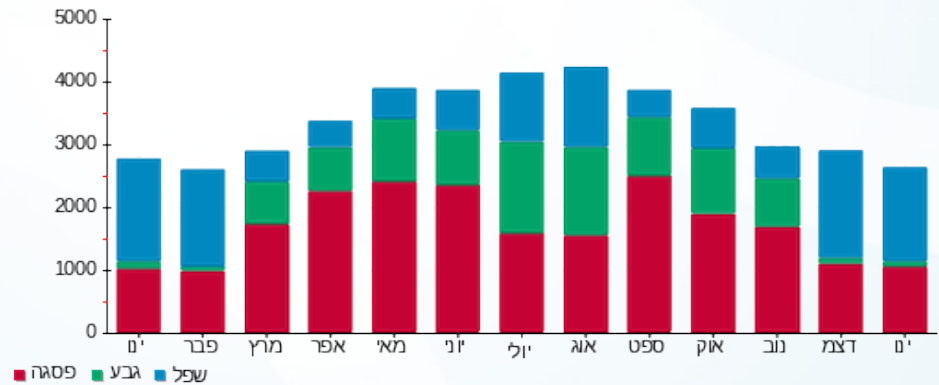

01/02/20 תאריך הפקה:
 31/01/20 תאריך קריאה נוכחית:
 01/01/20 תאריך קריאה קודמת:

שם דייר: צילדרנס פלייס 1004 (20609)
 שם אתר: קניון שבעת הכוכבים

לקוח/ה נכבד/ה, אנו מתכבדים להגיש את חישוב צריכת החשמל לתקופה 01/01/20 - 31/01/20:

צילדרנס פלייס 1004 (20609) - 3 - 18017207 (3x50)

סוג תעריף	סוג צריכה	קריאה קודמת	קריאה נוכחית	סה"כ צריכה בקוט"ש	מחיר לקוט"ש בא"ג	סה"כ לתשלום
פרטי חשבון עבור תאריכים:		01/01/20	31/01/20			
517		46,531.00	48,708.10	2,177.10	46.90	1,021.06 ₪

סה"כ לדייר:

שיא ביקוש	סה"כ
5.68	2,177.10
	1,021.06 ₪

תשלום קבוע	תשלום עבור גודל חיבור בKVA (3x50)	סה"כ לתשלום	לא כולל מע"מ
19.97 ₪	5.54 ₪	1,046.57 ₪	

התפלגות חיוב בש"ח לפי תעו"ז

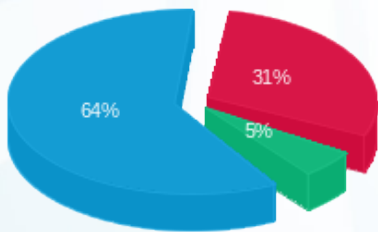

פסגה (314.79 ₪) 31%
 גבע (54.73 ₪) 5%
 שפל (651.53 ₪) 64%

הסטוריית צריכה בקוט"ש

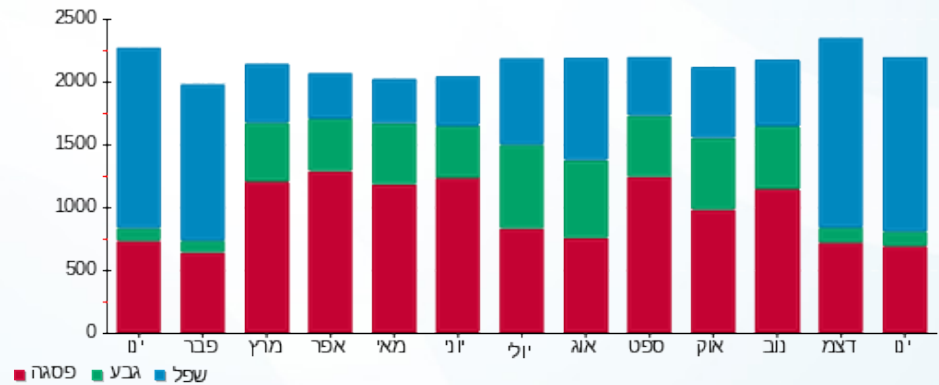



01/02/20 תאריך הפקה:
 31/01/20 תאריך קריאה נוכחית:
 01/01/20 תאריך קריאה קודמת:

שם דייר: צילר 3 1F בגג
 שם אתר: קניון שבעת הכוכבים

לקוח/ה נכבד/ה, אנו מתכבדים להגיש את חישוב צריכת החשמל לתקופה 01/01/20 - 31/01/20:

צילר 3 1F בגג - 1 - 18017304(3x400)

סה"כ לתשלום	מחיר לקוט"ש בא"ג	סה"כ צריכה בקוט"ש	קריאה נוכחית	קריאה קודמת	סוג צריכה	סוג תעריף
			31/01/20	01/01/20	פרטי חשבון עבור תאריכים:	
0.00 ₪	93.10	0.00	240,362.00	240,362.00	פסגה	777
0.00 ₪	56.22	0.00	99,552.80	99,552.80	גבע	778
4.58 ₪	34.70	13.20	86,572.00	86,558.80	שפל	779

סה"כ לדייר:

שיא ביקוש	סה"כ	שפל	גבע	פסגה
262.14	13.20	13.20	0.00	0.00
	4.58 ₪	4.58 ₪	0.00 ₪	0.00 ₪

סה"כ צריכה
 סה"כ לתשלום

200.95 ₪	תשלום קבוע	
44.30 ₪	תשלום עבור גודל חיבור בKVA (3x400)	
249.83 ₪	סה"כ לתשלום	לא כולל מע"מ

התפלגות חיוב בש"ח לפי תעו"ז

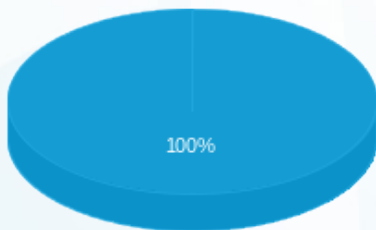

פסגה (0.00 ₪)
 גבע (0.00 ₪)
 שפל (4.58 ₪)

הסטוריית צריכה בקוט"ש

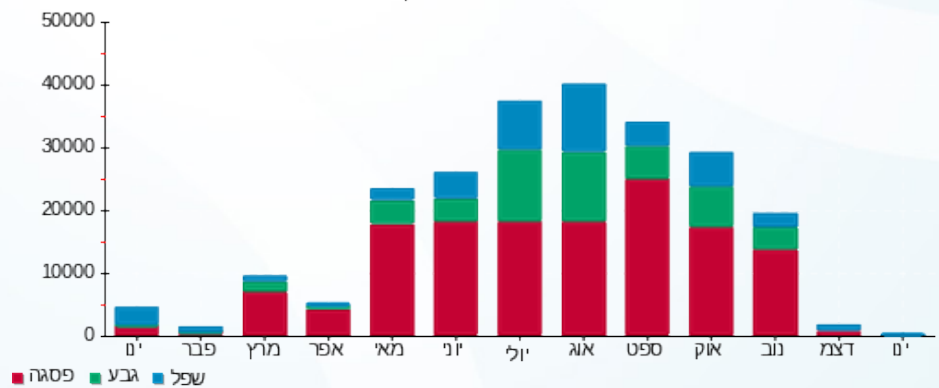



01/02/20 תאריך הפקדה:
 31/01/20 תאריך קריאה נוכחית:
 01/01/20 תאריך קריאה קודמת:

שם דייר: צילר 4 2F בגג
 שם אתר: קניון שבעת הכוכבים

לקוח/ה נכבד/ה, אנו מתכבדים להגיש את חישוב צריכת החשמל לתקופה 01/01/20 - 31/01/20:

צילר 4 2F בגג - 2 - 18017304(3x400)

סוג תעריף	סוג צריכה	קריאה קודמת	קריאה נוכחית	סה"כ צריכה בקוט"ש	מחיר לקוט"ש בא"ג	סה"כ לתשלום
		01/01/20	31/01/20			
777	פסגה	207,336.00	211,346.00	4,010.00	93.10	3,733.31 ₪
778	גבע	87,278.00	87,532.00	254.00	56.22	142.80 ₪
779	שפל	96,062.40	104,822.00	8,759.60	34.70	3,039.58 ₪

סה"כ לדייר:

פסגה	גבע	שפל	סה"כ	שיא ביקוש
4,010.00	254.00	8,759.60	13,023.60	78.70
3,733.31 ₪	142.80 ₪	3,039.58 ₪	6,915.69 ₪	

סה"כ צריכה
 סה"כ לתשלום

200.95 ₪	תשלום קבוע	
44.30 ₪	תשלום עבור גודל חיבור בKVA (3x400)	
7,160.94 ₪	סה"כ לתשלום	לא כולל מע"מ

התפלגות חיוב בש"ח לפי תעו"ז

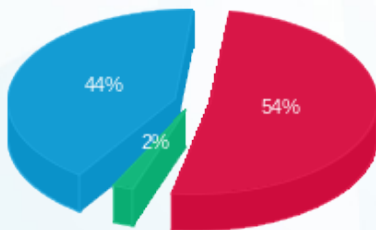

פסגה (3,733.31 ₪) 44%
 גבע (142.80 ₪) 2%
 שפל (3,039.58 ₪) 54%

הסטוריית צריכה בקוט"ש

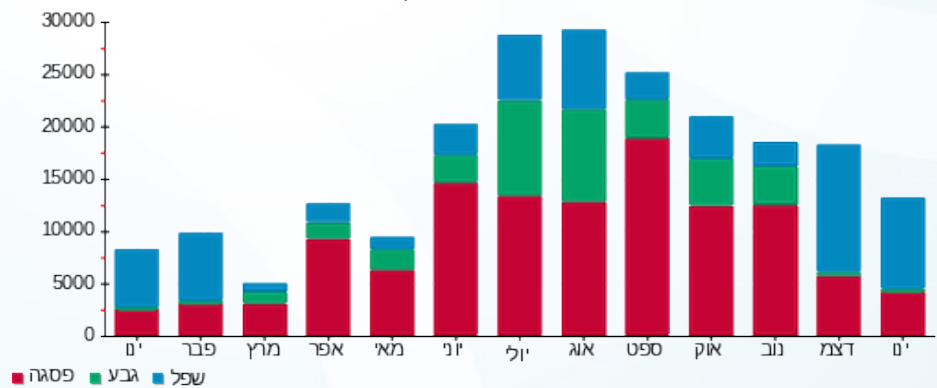

01/02/20 תאריך הפקה:
 31/01/20 תאריך קריאה נוכחית:
 01/01/20 תאריך קריאה קודמת:

שם דייר: קאלה (14429)
 שם אתר: קניון שבעת הכוכבים

לקוח/ה נכבד/ה, אנו מתכבדים להגיש את חישוב צריכת החשמל לתקופה 01/01/20 - 31/01/20:

קאלה (14429) - 2 - 18017265(3x40)

סוג תעריף	סוג צריכה	קריאה קודמת	קריאה נוכחית	סה"כ צריכה בקוט"ש	מחיר לקוט"ש בא"ג	סה"כ לתשלום
פרטי חשבון עבור תאריכים:		01/01/20	31/01/20			
517		47,638.40	49,391.20	1,752.80	46.90	822.06 ₪

סה"כ לדייר:

שיא ביקוש	סה"כ
9.13	1,752.80
	822.06 ₪

תשלום קבוע	תשלום עבור גודל חיבור בKVA (3x40)	סה"כ לתשלום	לא כולל מע"מ
19.97 ₪	4.43 ₪	846.46 ₪	

התפלגות חיוב בש"ח לפי תעו"ז

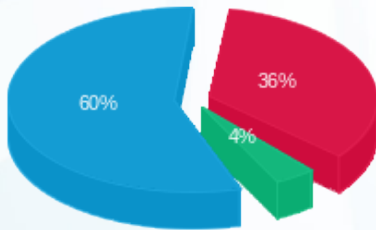

פסגה (294.39 ₪) 60%
 גבע (32.76 ₪) 4%
 שפל (494.91 ₪) 36%

הסטוריית צריכה בקוט"ש

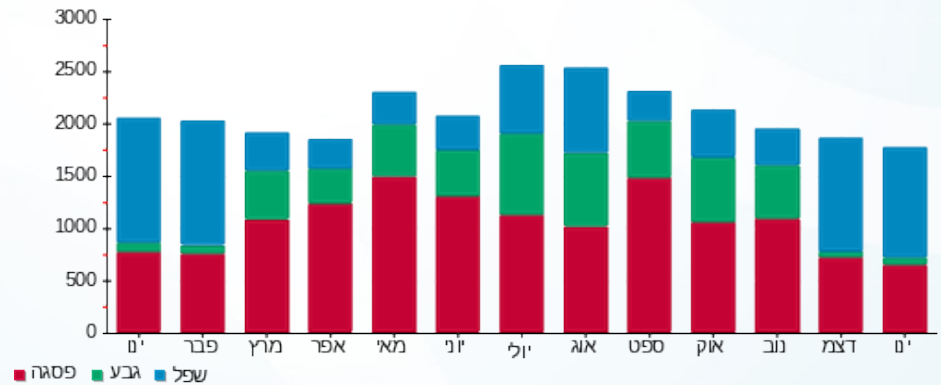

01/02/20 תאריך הפקה:
 31/01/20 תאריך קריאה נוכחית:
 01/01/20 תאריך קריאה קודמת:

שם דייר: קאסטרו 247-246 (14457)
 שם אתר: קניון שבעת הכוכבים

לקוח/ה נכבד/ה, אנו מתכבדים להגיש את חישוב צריכת החשמל לתקופה 01/01/20 - 31/01/20:

קאסטרו 247-246 (14457) - 2 - 16193897 (3x160)

סוג תעריף	סוג צריכה	קריאה קודמת	קריאה נוכחית	סה"כ צריכה בקוט"ש	מחיר לקוט"ש בא"ג	סה"כ לתשלום
			01/01/20	31/01/20	פרטי חשבון עבור תאריכים:	
777	פסגה	181,437.60	185,585.80	4,148.20	93.10	3,861.97 ₪
778	גבע	77,001.20	77,531.40	530.20	56.22	298.08 ₪
779	שפל	95,205.60	103,092.60	7,887.00	34.70	2,736.79 ₪

סה"כ לדייר:

פסגה	גבע	שפל	סה"כ	שיא ביקוש
4,148.20	530.20	7,887.00	12,565.40	49.37
3,861.97 ₪	298.08 ₪	2,736.79 ₪	6,896.84 ₪	

סה"כ צריכה
 סה"כ לתשלום

200.95 ₪	תשלום קבוע	
17.72 ₪	תשלום עבור גודל חיבור בKVA (3x160)	
7,115.51 ₪	סה"כ לתשלום	לא כולל מע"מ

התפלגות חיוב בש"ח לפי תעו"ז

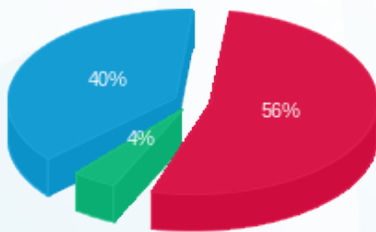

■ פסגה (3,861.97 ₪)
 ■ גבע (298.08 ₪)
 ■ שפל (2,736.79 ₪)

הסטוריית צריכה בקוט"ש

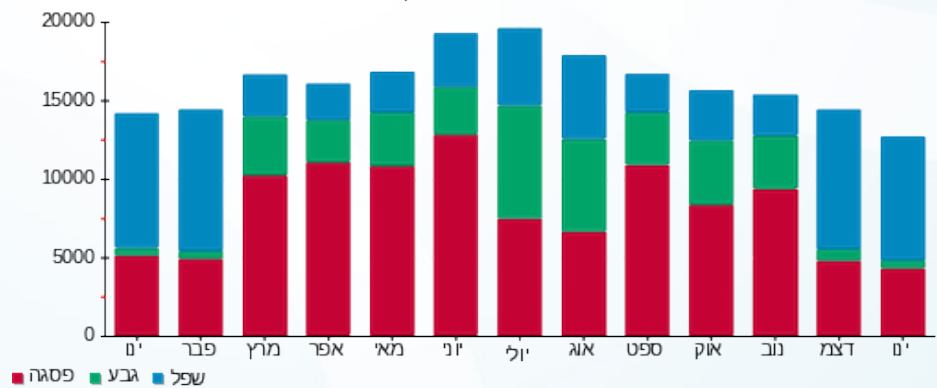

01/02/20 תאריך הפקה:
 31/01/20 תאריך קריאה נוכחית:
 01/01/20 תאריך קריאה קודמת:

שם דייר: קלאקס 113 (17388)
 שם אתר: קניון שבעת הכוכבים

לקוח/ה נכבד/ה, אנו מתכבדים להגיש את חישוב צריכת החשמל לתקופה 01/01/20 - 31/01/20:

קלאקס 113 (17388) - 1 - 18017217(3x63)

סוג תעריף	סוג צריכה	קריאה קודמת	קריאה נוכחית	סה"כ צריכה בקוט"ש	מחיר לקוט"ש בא"ג	סה"כ לתשלום
פרטי חשבון עבור תאריכים:		01/01/20	31/01/20			
517		18,259.00	19,087.20	828.20	46.90	388.43 ₪

סה"כ לדייר:

שיא ביקוש	סה"כ
3.85	828.20
	388.43 ₪

19.97 ₪	תשלום קבוע	
6.98 ₪	תשלום עבור גודל חיבור בKVA (3x63)	
415.37 ₪	סה"כ לתשלום	לא כולל מע"מ

התפלגות חיוב בש"ח לפי תעו"ז

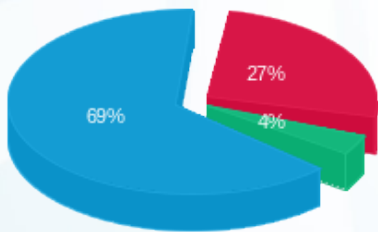

פסגה (105.22 ₪) 69%
 גבע (14.66 ₪) 4%
 שפל (268.55 ₪) 27%

הסטוריית צריכה בקוט"ש

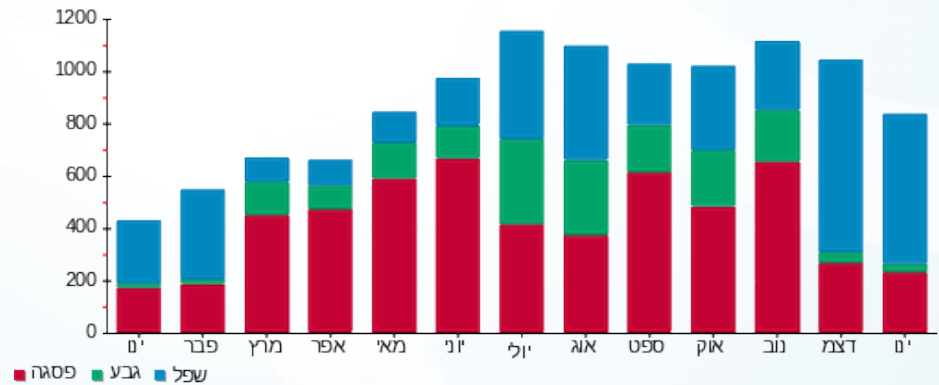



01/02/20 תאריך הפקה:
 31/01/20 תאריך קריאה נוכחית:
 01/01/20 תאריך קריאה קודמת:

שם דייר: קפה גרג
 שם אתר: קניון שבעת הכוכבים

לקוח/ה נכבד/ה, אנו מתכבדים להגיש את חישוב צריכת החשמל לתקופה 01/01/20 - 31/01/20:

קפה גרג - 2 - 16193882 (3x120)

סוג תעריף	סוג צריכה	קריאה קודמת	קריאה נוכחית	סה"כ צריכה בקוט"ש	מחיר לקוט"ש בא"ג	סה"כ לתשלום
פרטי חשבון עבור תאריכים:						
777	פסגה	01/01/20	31/01/20	2,837.20	93.10	2,641.43 ₪
778	גבע	1,348.80	2,065.30	716.50	56.22	402.82 ₪
779	שפל	8,345.50	15,991.90	7,646.40	34.70	2,653.30 ₪

סה"כ לדייר:

פסגה	גבע	שפל	סה"כ	שיא ביקוש
2,837.20	716.50	7,646.40	11,200.10	38.96
2,641.43 ₪	402.82 ₪	2,653.30 ₪	5,697.55 ₪	

סה"כ צריכה
 סה"כ לתשלום

200.95 ₪	תשלום קבוע	
13.29 ₪	תשלום עבור גודל חיבור בKVA (3x120)	
5,911.79 ₪	סה"כ לתשלום	לא כולל מע"מ

התפלגות חיוב בש"ח לפי תע"ז

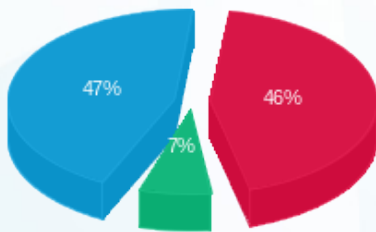

■ פסגה (2,641.43 ₪)
 ■ גבע (402.82 ₪)
 ■ שפל (2,653.30 ₪)

הסטוריית צריכה בקוט"ש

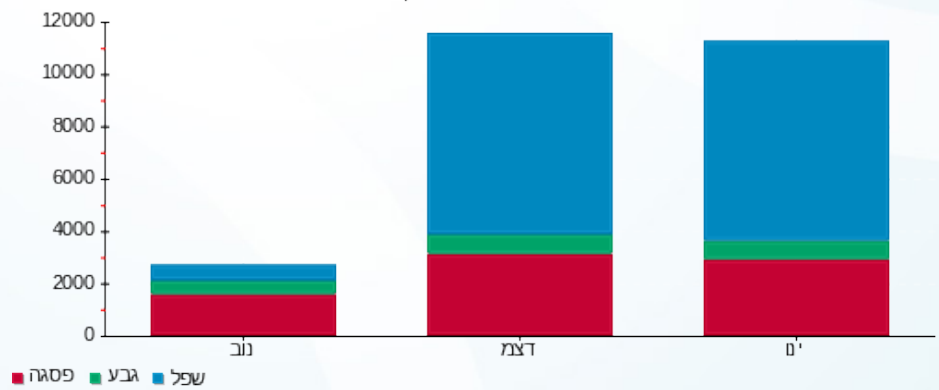

■ פסגה ■ גבע ■ שפל





01/02/20 תאריך הפקה:
 31/01/20 תאריך קריאה נוכחית:
 01/01/20 תאריך קריאה קודמת:

שם דייר: קפה עלמה 205 (14426)
 שם אתר: קניון שבעת הכוכבים

לקוח/ה נכבד/ה, אנו מתכבדים להגיש את חישוב צריכת החשמל לתקופה 01/01/20 - 31/01/20:

קפה עלמה 205 (14426) - 3 - 15129240 (3x50)

סוג תעריף	סוג צריכה	קריאה קודמת	קריאה נוכחית	סה"כ צריכה בקוט"ש	מחיר לקוט"ש בא"ג	סה"כ לתשלום
פרטי חשבון עבור תאריכים:						
777	פסגה	01/01/20	31/01/20	870.60	93.10	810.53 ₪
778	גבע	14,760.35	14,881.45	121.10	56.22	68.08 ₪
779	שפל	28,711.65	31,464.55	2,752.90	34.70	955.26 ₪

סה"כ לדייר:

פסגה	גבע	שפל	סה"כ	שיא ביקוש
870.60	121.10	2,752.90	3,744.60	16.63
810.53 ₪	68.08 ₪	955.26 ₪	1,833.87 ₪	

סה"כ צריכה
 סה"כ לתשלום

200.95 ₪	תשלום קבוע	
5.54 ₪	תשלום עבור גודל חיבור בKVA (3x50)	
2,040.36 ₪	סה"כ לתשלום	לא כולל מע"מ

התפלגות חיוב בש"ח לפי תע"ז

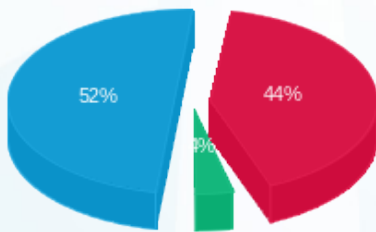

■ פסגה (810.53 ₪)
 ■ גבע (68.08 ₪)
 ■ שפל (955.26 ₪)

הסטוריית צריכה בקוט"ש

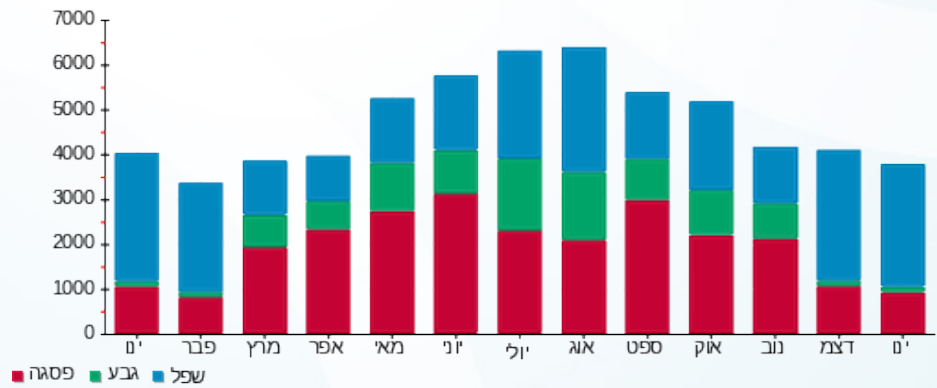

01/02/20 תאריך הפקה:
 31/01/20 תאריך קריאה נוכחית:
 01/01/20 תאריך קריאה קודמת:

שם דייר: קפה עלמה- חיוני 205 (14426)
 שם אתר: קניון שבעת הכוכבים

לקוח/ה נכבד/ה, אנו מתכבדים להגיש את חישוב צריכת החשמל לתקופה 01/01/20 - 31/01/20:

קפה עלמה- חיוני 205 (14426) - 1 - 18017272 (3x32)

סוג תעריף	סוג צריכה	קריאה קודמת	קריאה נוכחית	סה"כ צריכה בקוט"ש	מחיר לקוט"ש בא"ג	סה"כ לתשלום
פרטי חשבון עבור תאריכים:		01/01/20	31/01/20			
517		41,763.15	44,095.55	2,332.40	46.90	1,093.90 ₪

סה"כ לדייר:

שיא ביקוש	סה"כ
7.07	2,332.40
	1,093.90 ₪

תשלום קבוע	תשלום עבור גודל חיבור בKVA (3x32)	סה"כ לתשלום	לא כולל מע"מ
19.97 ₪	3.54 ₪	1,117.41 ₪	

התפלגות חיוב בש"ח לפי תעו"ז

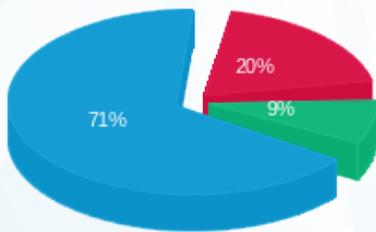

פסגה (218.46 ₪) 20%
 גבע (94.25 ₪) 9%
 שפל (781.19 ₪) 71%

הסטוריית צריכה בקוט"ש

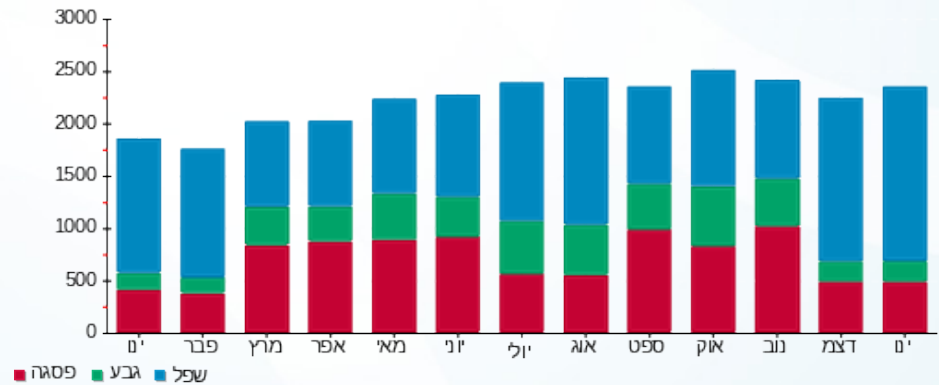



01/02/20 תאריך הפקה:
 31/01/20 תאריך קריאה נוכחית:
 01/01/20 תאריך קריאה קודמת:

שם דייר: קרביץ (20610)
 שם אתר: קניון שבעת הכוכבים

לקוח/ה נכבד/ה, אנו מתכבדים להגיש את חישוב צריכת החשמל לתקופה 01/01/20 - 31/01/20:

קרביץ (20610) - 3 - 18017247(3x50)

סוג תעריף	סוג צריכה	קריאה קודמת	קריאה נוכחית	סה"כ צריכה בקוט"ש	מחיר לקוט"ש בא"ג	סה"כ לתשלום
פרטי חשבון עבור תאריכים:		01/01/20	31/01/20			
517		22,318.10	23,065.90	747.80	46.90	350.72 ₪

סה"כ לדייר:

שיא ביקוש	סה"כ
2.84	747.80
	350.72 ₪

19.97 ₪	תשלום קבוע	
5.54 ₪	תשלום עבור גודל חיבור בKVA (3x50)	
376.23 ₪	סה"כ לתשלום	לא כולל מע"מ

התפלגות חיוב בש"ח לפי תעו"ז

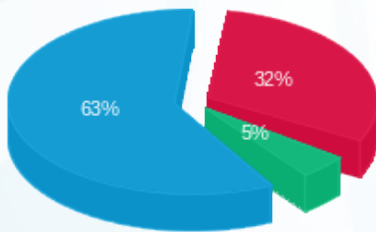

■ פסגה (₪ 112.47)
 ■ גבע (₪ 16.18)
 ■ שפל (₪ 222.07)

הסטוריית צריכה בקוט"ש

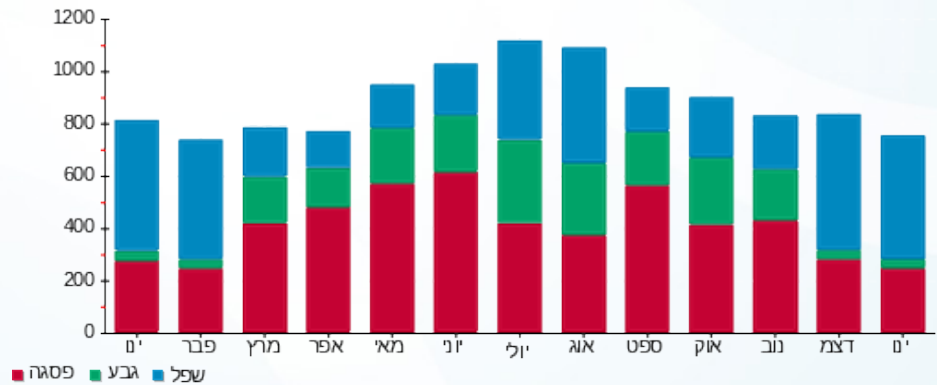

01/02/20 תאריך הפקה:
 31/01/20 תאריך קריאה נוכחית:
 01/01/20 תאריך קריאה קודמת:

שם דייר: קרייזי לין 217 (18827)
 שם אתר: קניון שבעת הכוכבים

לקוח/ה נכבד/ה, אנו מתכבדים להגיש את חישוב צריכת החשמל לתקופה 01/01/20 - 31/01/20:

קרייזי לין 217 (18827) - 1 - 18017312(3x63)

סוג תעריף	סוג צריכה	קריאה קודמת	קריאה נוכחית	סה"כ צריכה בקוט"ש	מחיר לקוט"ש בא"ג	סה"כ לתשלום
פרטי חשבון עבור תאריכים:		01/01/20	31/01/20			
517		83,513.45	86,511.10	2,997.65	46.90	1,405.90 ₪

סה"כ לדייר:

שיא ביקוש	סה"כ
15.00	2,997.65
	1,405.90 ₪

תשלום קבוע	תשלום עבור גודל חיבור בKVA (3x63)	סה"כ לתשלום	לא כולל מע"מ
19.97 ₪	6.98 ₪	1,432.85 ₪	

התפלגות חיוב בש"ח לפי תעו"ז

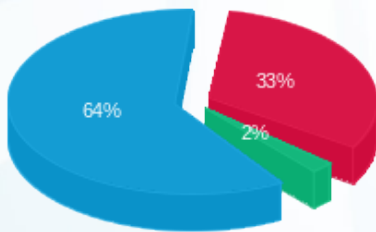

פסגה (469.30 ₪) ■
 גבע (30.32 ₪) ■
 שפל (906.27 ₪) ■

הסטוריית צריכה בקוט"ש

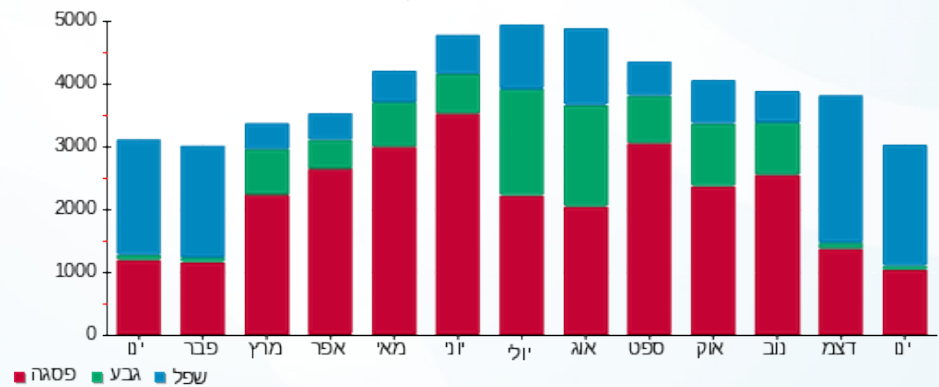

01/02/20 תאריך הפקה:
 31/01/20 תאריך קריאה נוכחית:
 01/01/20 תאריך קריאה קודמת:

שם דייר: ראומה 1016 (15452)
 שם אתר: קניון שבעת הכוכבים

לקוח/ה נכבד/ה, אנו מתכבדים להגיש את חישוב צריכת החשמל לתקופה 01/01/20 - 31/01/20:

ראומה 1016 (15452) - 4 - 18017203(3x50)

סוג תעריף	סוג צריכה	קריאה קודמת	קריאה נוכחית	סה"כ צריכה בקוט"ש	מחיר לקוט"ש בא"ג	סה"כ לתשלום
פרטי חשבון עבור תאריכים:		01/01/20	31/01/20			
517		15,626.70	16,354.60	727.90	46.90	341.39 ₪

סה"כ לדייר:

שיא ביקוש	סה"כ
2.91	727.90
	341.39 ₪

19.97 ₪	תשלום קבוע	
5.54 ₪	תשלום עבור גודל חיבור בKVA (3x50)	
366.89 ₪	סה"כ לתשלום	לא כולל מע"מ

התפלגות חיוב בש"ח לפי תעו"ז

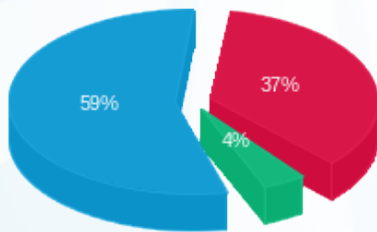

■ פסגה (126.54 ₪)
 ■ גבע (14.26 ₪)
 ■ שפל (200.59 ₪)

הסטוריית צריכה בקוט"ש

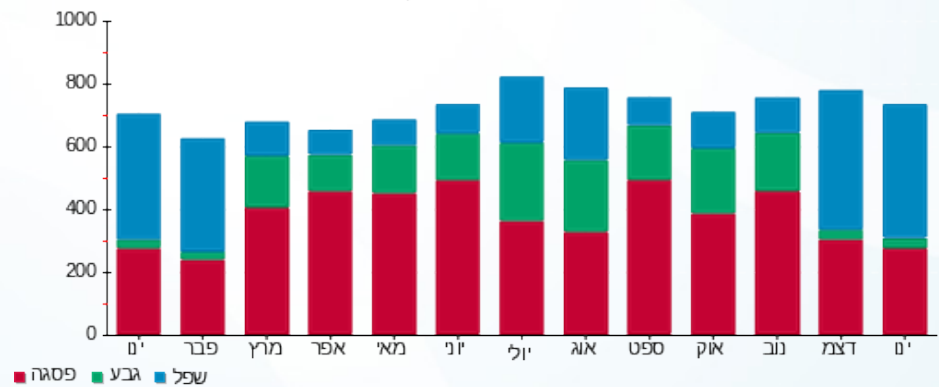



01/02/20 תאריך הפקדה:
 31/01/20 תאריך קריאה נוכחית:
 01/01/20 תאריך קריאה קודמת:

שם דייר: ראשי לוח חשמל M4
 שם אתר: קניון שבעת הכוכבים

לקוח/ה נכבד/ה, אנו מתכבדים להגיש את חישוב צריכת החשמל לתקופה 01/01/20 - 31/01/20:

ראשי לוח חשמל 1 - (0x0)17313012 - M4

סוג תעריף	סוג צריכה	קריאה קודמת	קריאה נוכחית	סה"כ צריכה בקוט"ש	מחיר לקוט"ש בא"ג	סה"כ לתשלום
פרטי חשבון עבור תאריכים:						
777	פסגה	01/01/20	31/01/20	9,286.80	93.10	8,646.01 ₪
778	גבע	241,335.80	243,696.80	2,361.00	56.22	1,327.35 ₪
779	שפל	272,164.00	290,382.60	18,218.60	34.70	6,321.85 ₪

סה"כ לדייר:

פסגה	גבע	שפל	סה"כ	שיא ביקוש
9,286.80	2,361.00	18,218.60	29,866.40	207.00
8,646.01 ₪	1,327.35 ₪	6,321.85 ₪	16,295.22 ₪	

סה"כ צריכה
 סה"כ לתשלום

200.95 ₪	תשלום קבוע	
0.00 ₪	תשלום עבור גודל חיבור בKVA (0x0)	
16,496.17 ₪	סה"כ לתשלום	לא כולל מע"מ

התפלגות חיוב בש"ח לפי תעו"ז

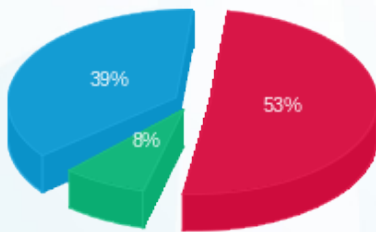

■ פסגה (8,646.01 ₪)
 ■ גבע (1,327.35 ₪)
 ■ שפל (6,321.85 ₪)

הסטוריית צריכה בקוט"ש

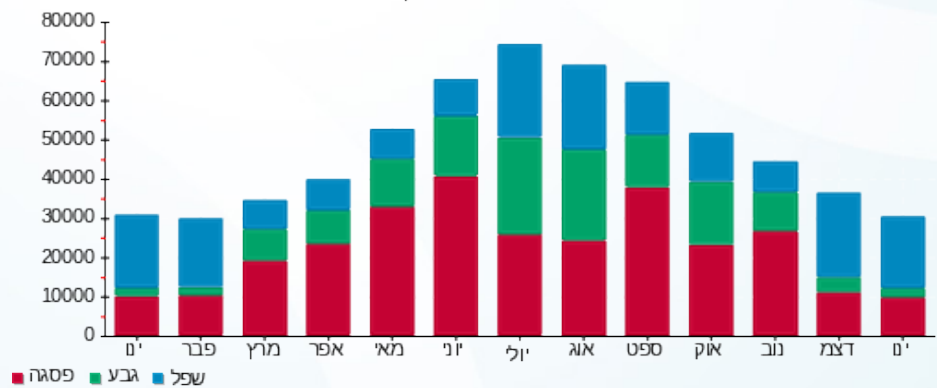

01/02/20 תאריך הפקה:
 31/01/20 תאריך קריאה נוכחית:
 01/01/20 תאריך קריאה קודמת:

שם דייר: רויאלטי 109 (14419)
 שם אתר: קניון שבעת הכוכבים

לקוח/ה נכבד/ה, אנו מתכבדים להגיש את חישוב צריכת החשמל לתקופה 01/01/20 - 31/01/20:

רויאלטי 109 (14419) - 4 - (3x40)18017224

סוג תעריף	סוג צריכה	קריאה קודמת	קריאה נוכחית	סה"כ צריכה בקוט"ש	מחיר לקוט"ש בא"ג	סה"כ לתשלום
פרטי חשבון עבור תאריכים:		01/01/20	31/01/20			
517		22,480.25	23,320.05	839.80	46.90	393.87 ₪

סה"כ לדייר:

סה"כ	שיא ביקוש
839.80	7.85
393.87 ₪	

19.97 ₪	תשלום קבוע	
4.43 ₪	תשלום עבור גודל חיבור בKVA (3x40)	
418.27 ₪	סה"כ לתשלום	לא כולל מע"מ

התפלגות חיוב בש"ח לפי תעו"ז

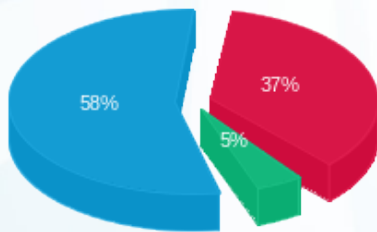

פסגה (146.89 ₪) 58%
 גבע (17.85 ₪) 5%
 שפל (229.13 ₪) 37%

הסטוריית צריכה בקוט"ש

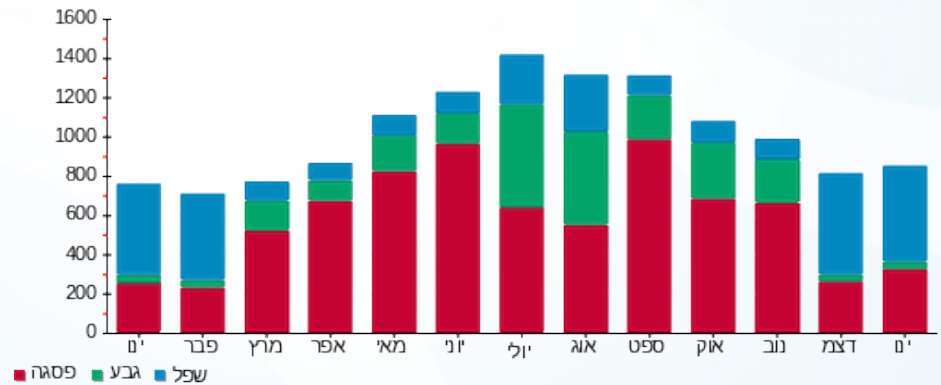

01/02/20 תאריך הפקה:
 31/01/20 תאריך קריאה נוכחית:
 01/01/20 תאריך קריאה קודמת:

שם דייר: רולדין 236 (15864)
 שם אתר: קניון שבעת הכוכבים

לקוח/ה נכבד/ה, אנו מתכבדים להגיש את חישוב צריכת החשמל לתקופה 01/01/20 - 31/01/20:

רולדין 236 (15864) - 4 - (3x125)16193897

סוג תעריף	סוג צריכה	קריאה קודמת	קריאה נוכחית	סה"כ צריכה בקוט"ש	מחיר לקוט"ש בא"ג	סה"כ לתשלום
פרטי חשבון עבור תאריכים:						
777	פסגה	01/01/20	31/01/20	1,564.20	93.10	1,456.27 ₪
778	גבע	40,880.00	41,963.60	1,083.60	56.22	609.20 ₪
779	שפל	88,106.00	93,875.40	5,769.40	34.70	2,001.98 ₪

סה"כ לדייר:

פסגה	גבע	שפל	סה"כ	שיא ביקוש
1,564.20	1,083.60	5,769.40	8,417.20	33.93
1,456.27 ₪	609.20 ₪	2,001.98 ₪	4,067.45 ₪	

סה"כ צריכה
 סה"כ לתשלום

200.95 ₪	תשלום קבוע	
13.84 ₪	תשלום עבור גודל חיבור בKVA (3x125)	
4,282.25 ₪	סה"כ לתשלום	לא כולל מע"מ

התפלגות חיוב בש"ח לפי תע"ז

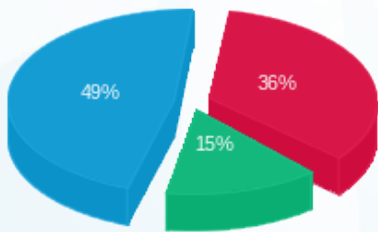

■ פסגה (1,456.27 ₪)
 ■ גבע (609.20 ₪)
 ■ שפל (2,001.98 ₪)

הסטוריית צריכה בקוט"ש

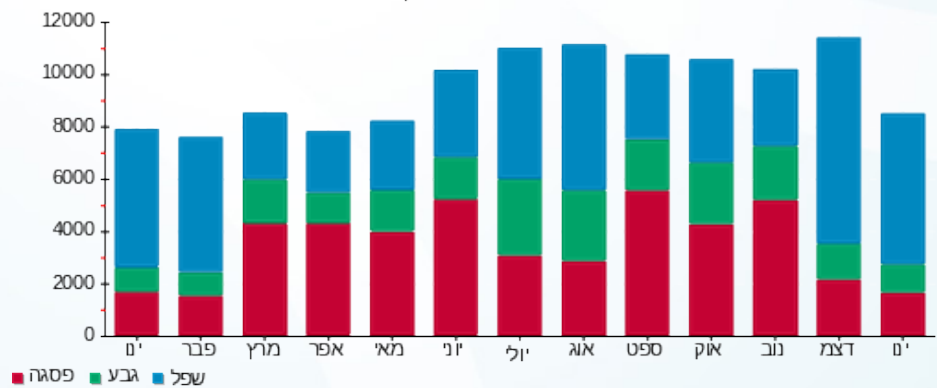



01/02/20 תאריך הפקה:
 31/01/20 תאריך קריאה נוכחית:
 01/01/20 תאריך קריאה קודמת:

שם דייר: רונן חן (18926)
 שם אתר: קניון שבעת הכוכבים

לקוח/ה נכבד/ה, אנו מתכבדים להגיש את חישוב צריכת החשמל לתקופה 01/01/20 - 31/01/20:

רונון חן (18926) - 1 - 18017310(3x63)

סוג תעריף	סוג צריכה	קריאה קודמת	קריאה נוכחית	סה"כ צריכה בקוט"ש	מחיר לקוט"ש בא"ג	סה"כ לתשלום
פרטי חשבון עבור תאריכים:		01/01/20	31/01/20			
517		39,841.60	41,361.50	1,519.90	46.90	712.83 ₪

סה"כ לדיר:

שיא ביקוש	סה"כ
9.29	1,519.90
	712.83 ₪

19.97 ₪	תשלום קבוע	
6.98 ₪	תשלום עבור גודל חיבור בKVA (3x63)	
739.78 ₪	סה"כ לתשלום	לא כולל מע"מ

התפלגות חיוב בש"ח לפי תעו"ז

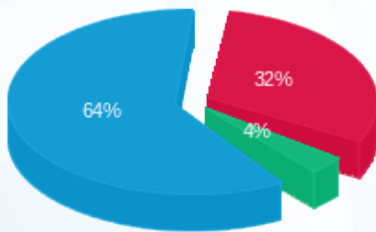

פסגה (228.31 ₪) 64%
 גבע (25.09 ₪) 4%
 שפל (459.43 ₪) 32%

הסטוריית צריכה בקוט"ש

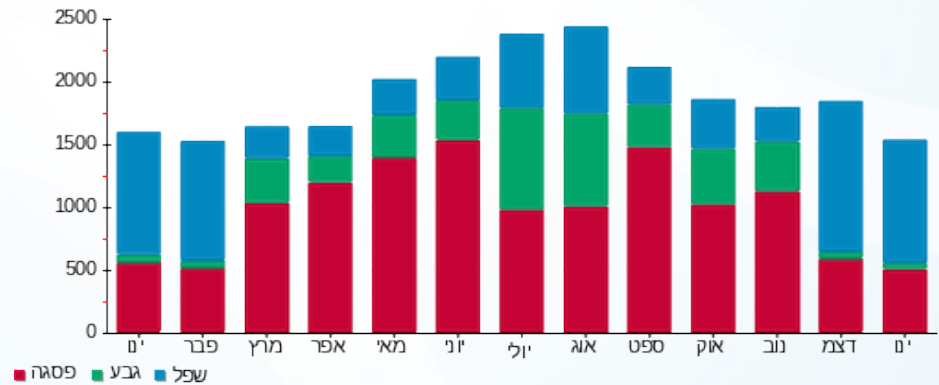

01/02/20 תאריך הפקה:
 31/01/20 תאריך קריאה נוכחית:
 01/01/20 תאריך קריאה קודמת:

שם דייר: רוקפורט (14626)
 שם אתר: קניון שבעת הכוכבים

לקוח/ה נכבד/ה, אנו מתכבדים להגיש את חישוב צריכת החשמל לתקופה 01/01/20 - 31/01/20:

רוקפורט (14626) - 2 - 18017246(3x63)

סוג תעריף	סוג צריכה	קריאה קודמת	קריאה נוכחית	סה"כ צריכה בקוט"ש	מחיר לקוט"ש בא"ג	סה"כ לתשלום
פרטי חשבון עבור תאריכים:		01/01/20	31/01/20			
517		89,037.10	91,342.60	2,305.50	46.90	1,081.28 ₪

סה"כ לדייר:

שיא ביקוש	סה"כ
15.33	2,305.50
	1,081.28 ₪

19.97 ₪	תשלום קבוע	
6.98 ₪	תשלום עבור גודל חיבור בKVA (3x63)	
1,108.23 ₪	סה"כ לתשלום	לא כולל מע"מ

התפלגות חיוב בש"ח לפי תעו"ז

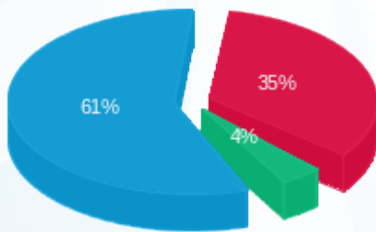

פסגה (380.36 ₪) 61%
 גבע (42.68 ₪) 35%
 שפל (658.24 ₪) 4%

הסטוריית צריכה בקוט"ש

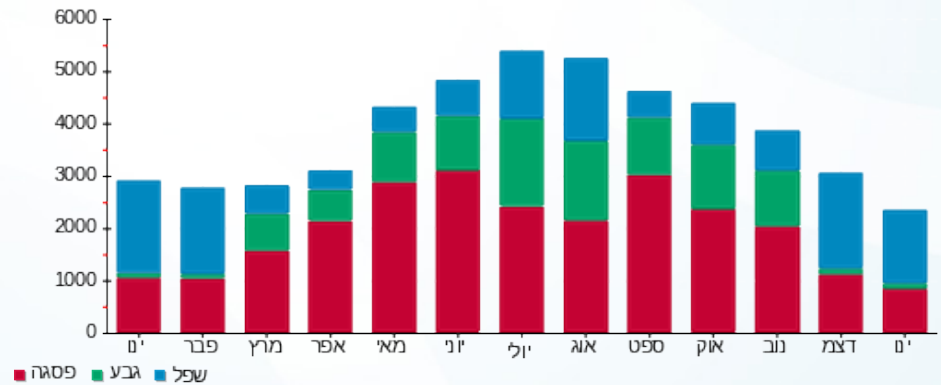



01/02/20

תאריך הפקדה:

שם דייר: רזילי 1017 (15457)

31/01/20

תאריך קריאה נוכחית:

שם אתר: קניון שבעת הכוכבים

01/01/20

תאריך קריאה קודמת:

לקוח/ה נכבד/ה, אנו מתכבדים להגיש את חישוב צריכת החשמל לתקופה 01/01/20 - 31/01/20:

רזילי 1017 (15457) - 1 - 18017201(3x40)

סוג תעריף	סוג צריכה	קריאה קודמת	קריאה נוכחית	סה"כ צריכה בקוט"ש	מחיר לקוט"ש בא"ג	סה"כ לתשלום
פרטי חשבון עבור תאריכים:		01/01/20	31/01/20			
517		22,611.60	23,567.35	955.75	46.90	448.25 ₪

סה"כ לדייר:

שיא ביקוש	סה"כ
2.84	955.75
	448.25 ₪

19.97 ₪	תשלום קבוע	
4.43 ₪	תשלום עבור גודל חיבור בKVA (3x40)	
472.65 ₪	סה"כ לתשלום	לא כולל מע"מ

התפלגות חיוב בש"ח לפי תעו"ז

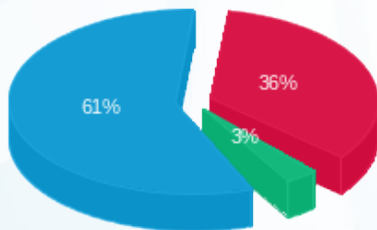

פסגה (160.35 ₪) 61%
 גבע (13.55 ₪) 3%
 שפל (274.34 ₪) 36%

הסטוריית צריכה בקוט"ש

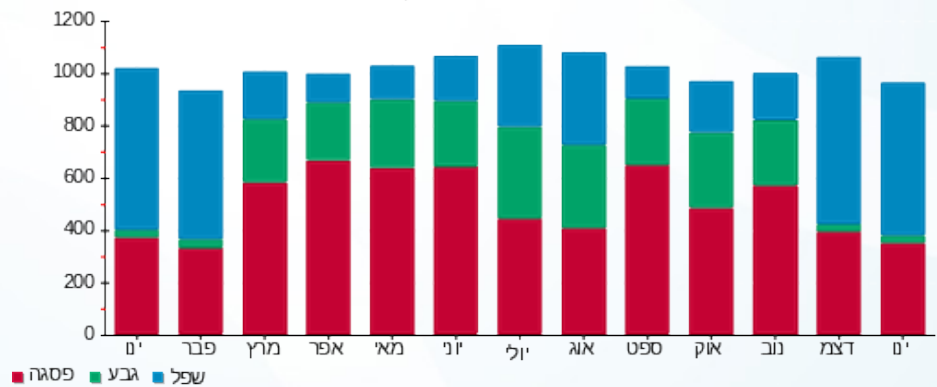



01/02/20 תאריך הפקה:
 31/01/20 תאריך קריאה נוכחית:
 01/01/20 תאריך קריאה קודמת:

שם דייר: ריבאר (19766)
 שם אתר: קניון שבעת הכוכבים

לקוח/ה נכבד/ה, אנו מתכבדים להגיש את חישוב צריכת החשמל לתקופה 01/01/20 - 31/01/20:

ריבאר (19766) - 1 - 18017256(3x40)

סוג תעריף	סוג צריכה	קריאה קודמת	קריאה נוכחית	סה"כ צריכה בקוט"ש	מחיר לקוט"ש בא"ג	סה"כ לתשלום
פרטי חשבון עבור תאריכים:		01/01/20	31/01/20			
517		37,072.20	39,229.60	2,157.40	46.90	1,011.82 ₪

סה"כ לדייר:

שיא ביקוש	סה"כ
8.20	2,157.40
	1,011.82 ₪

19.97 ₪	תשלום קבוע	
4.43 ₪	תשלום עבור גודל חיבור בKVA (3x40)	
1,036.22 ₪	סה"כ לתשלום	לא כולל מע"מ

התפלגות חיוב בש"ח לפי תעו"ז

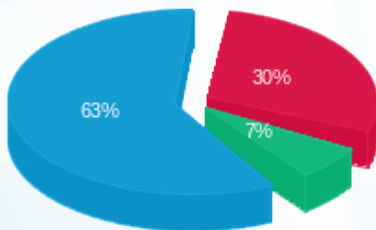

פסגה (302.97 ₪) ■
 גבע (66.57 ₪) ■
 שפל (642.27 ₪) ■

הסטוריית צריכה בקוט"ש

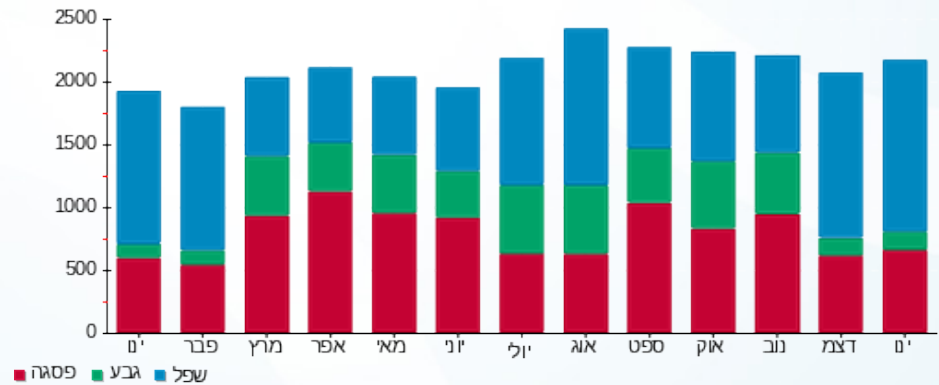



01/02/20 תאריך הפקדה:
 31/01/20 תאריך קריאה נוכחית:
 01/01/20 תאריך קריאה קודמת:

שם דייר: רנואר גברים נשים
 שם אתר: קניון שבעת הכוכבים

לקוח/ה נכבד/ה, אנו מתכבדים להגיש את חישוב צריכת החשמל לתקופה 01/01/20 - 31/01/20:

רנואר גברים נשים - 1 - 16048011(3x80)

סוג תעריף	סוג צריכה	קריאה קודמת	קריאה נוכחית	סה"כ צריכה בקוט"ש	מחיר לקוט"ש בא"ג	סה"כ לתשלום
פרטי חשבון עבור תאריכים:						
777	פסגה	01/01/20	31/01/20	2,047.80	93.10	1,906.50 ₪
778	גבע	67,302.60	67,501.50	198.90	56.22	111.82 ₪
779	שפל	103,129.10	106,530.80	3,401.70	34.70	1,180.39 ₪

סה"כ לדייר:

פסגה	גבע	שפל	סה"כ	שיא ביקוש
2,047.80	198.90	3,401.70	5,648.40	17.76
1,906.50 ₪	111.82 ₪	1,180.39 ₪	3,198.71 ₪	

סה"כ צריכה
 סה"כ לתשלום

200.95 ₪	תשלום קבוע	
8.86 ₪	תשלום עבור גודל חיבור בKVA (3x80)	
3,408.52 ₪	סה"כ לתשלום	לא כולל מע"מ

התפלגות חיוב בש"ח לפי תע"ז

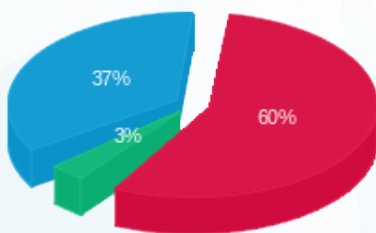

■ פסגה (1,906.50 ₪)
 ■ גבע (111.82 ₪)
 ■ שפל (1,180.39 ₪)

הסטוריית צריכה בקוט"ש

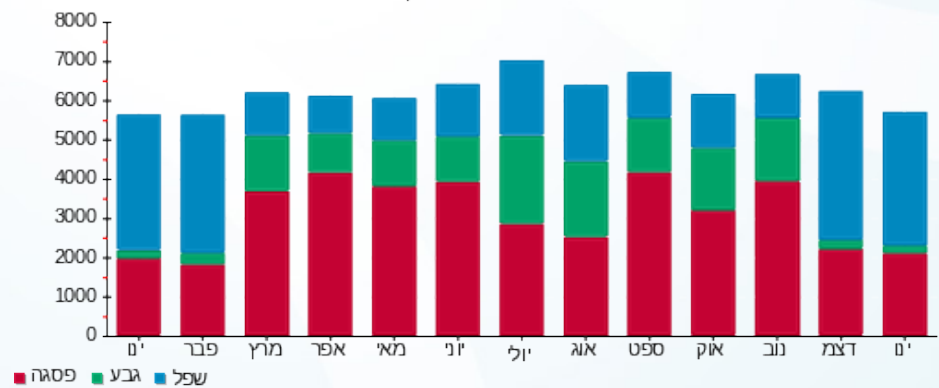



01/02/20 תאריך הפקה:
 31/01/20 תאריך קריאה נוכחית:
 01/01/20 תאריך קריאה קודמת:

שם דייר: שגאל תכשיטים 137 (15160)
 שם אתר: קניון שבעת הכוכבים

לקוח/ה נכבד/ה, אנו מתכבדים להגיש את חישוב צריכת החשמל לתקופה 01/01/20 - 31/01/20:

שגאל תכשיטים 137 (15160) - 4 - 18017235(3x63)

סוג תעריף	סוג צריכה	קריאה קודמת	קריאה נוכחית	סה"כ צריכה בקוט"ש	מחיר לקוט"ש בא"ג	סה"כ לתשלום
פרטי חשבון עבור תאריכים:		01/01/20	31/01/20			
517		57,171.00	59,332.80	2,161.80	46.90	1,013.88 ₪

סה"כ לדייר:

שיא ביקוש	סה"כ
16.63	2,161.80
	1,013.88 ₪

תשלום קבוע	תשלום עבור גודל חיבור בKVA (3x63)	סה"כ לתשלום	לא כולל מע"מ
19.97 ₪	6.98 ₪	1,040.83 ₪	

התפלגות חיוב בש"ח לפי תעו"ז

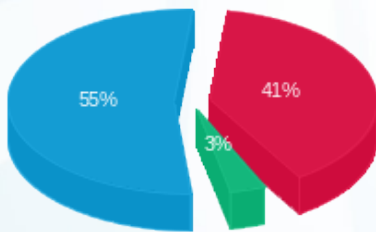

פסגה (417.97 ₪) 55%
 גבע (34.28 ₪) 3%
 שפל (561.63 ₪) 41%

הסטוריית צריכה בקוט"ש

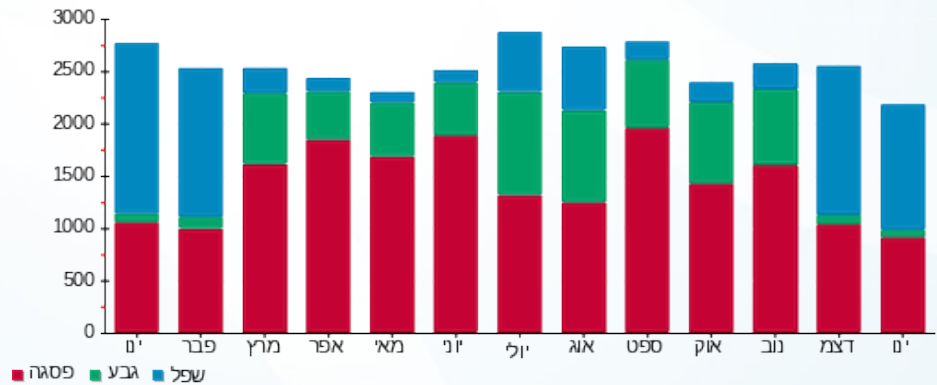

01/02/20 תאריך הפקה:
 31/01/20 תאריך קריאה נוכחי:
 01/01/20 תאריך קריאה קודמת:

שם דייר: שואו רום 112 (14517)
 שם אתר: קניון שבעת הכוכבים

לקוח/ה נכבד/ה, אנו מתכבדים להגיש את חישוב צריכת החשמל לתקופה 01/01/20 - 31/01/20:

שואו רום 112 (14517) - 3 - (3x63)18017254

סוג תעריף	סוג צריכה	קריאה קודמת	קריאה נוכחית	סה"כ צריכה בקוט"ש	מחיר לקוט"ש בא"ג	סה"כ לתשלום
פרטי חשבון עבור תאריכים:		01/01/20	31/01/20			
517		30,272.50	31,497.65	1,225.15	46.90	574.60 ₪

סה"כ לדייר:

שיא ביקוש	סה"כ
5.78	1,225.15
	574.60 ₪

19.97 ₪	תשלום קבוע	
6.98 ₪	תשלום עבור גודל חיבור בKVA (3x63)	
601.54 ₪	סה"כ לתשלום	לא כולל מע"מ

התפלגות חיוב בש"ח לפי תעו"ז

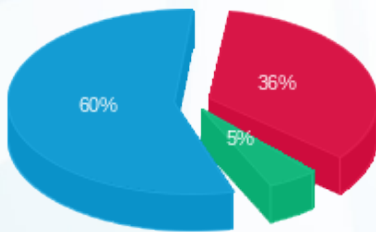

■ פסגה (204.65 ₪)
 ■ גבע (27.72 ₪)
 ■ שפל (342.23 ₪)

הסטוריית צריכה בקוט"ש

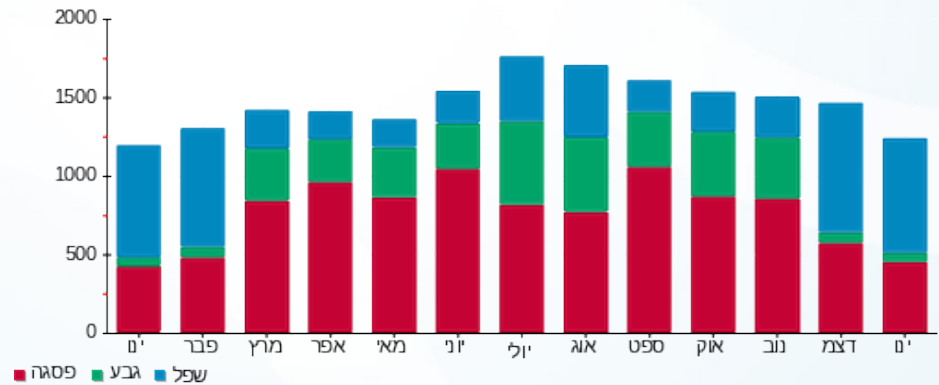

01/02/20 תאריך הפקה:
 31/01/20 תאריך קריאה נוכחי:
 01/01/20 תאריך קריאה קודמת:

שם דייר: שופרא 149 (20707)
 שם אתר: קניון שבעת הכוכבים

לקוח/ה נכבד/ה, אנו מתכבדים להגיש את חישוב צריכת החשמל לתקופה 01/01/20 - 31/01/20:

שופרא 149 (20707) - 4 - (3x63)18017246

סוג תעריף	סוג צריכה	קריאה קודמת	קריאה נוכחית	סה"כ צריכה בקוט"ש	מחיר לקוט"ש בא"ג	סה"כ לתשלום
פרטי חשבון עבור תאריכים:		01/01/20	31/01/20			
517		30,650.70	31,473.10	822.40	46.90	385.71 ₪

סה"כ לדייר:

שיא ביקוש	סה"כ
8.17	822.40
	385.71 ₪

19.97 ₪	תשלום קבוע	
6.98 ₪	תשלום עבור גודל חיבור בKVA (3x63)	
412.65 ₪	סה"כ לתשלום	לא כולל מע"מ

התפלגות חיוב בש"ח לפי תעו"ז

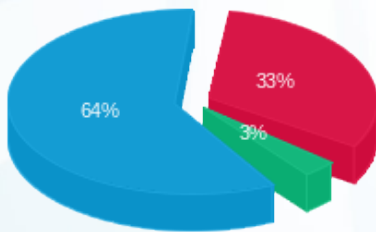

פסגה (128.18 ₪) 64%
 גבע (12.33 ₪) 33%
 שפל (245.19 ₪) 3%

הסטוריית צריכה בקוט"ש

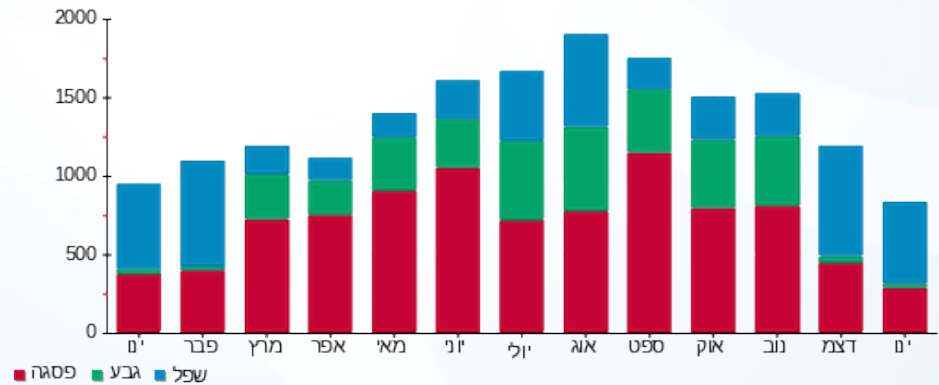

01/02/20 תאריך הפקה:
 31/01/20 תאריך קריאה נוכחית:
 01/01/20 תאריך קריאה קודמת:

שם דייר: שטיפת מכוניות (15050)
 שם אתר: קניון שבעת הכוכבים

לקוח/ה נכבד/ה, אנו מתכבדים להגיש את חישוב צריכת החשמל לתקופה 01/01/20 - 31/01/20:

שטיפת מכוניות (15050) - 3 - (3x100)18017260

סוג תעריף	סוג צריכה	קריאה קודמת	קריאה נוכחית	סה"כ צריכה בקוט"ש	מחיר לקוט"ש בא"ג	סה"כ לתשלום
פרטי חשבון עבור תאריכים:		01/01/20	31/01/20			
517		85,195.20	87,825.30	2,630.10	46.90	1,233.52 ₪

סה"כ לדייר:

שיא ביקוש	סה"כ
24.90	2,630.10
	1,233.52 ₪

19.97 ₪	תשלום קבוע	
11.08 ₪	תשלום עבור גודל חיבור בKVA (3x100)	
1,264.56 ₪	סה"כ לתשלום	לא כולל מע"מ

התפלגות חיוב בש"ח לפי תעו"ז

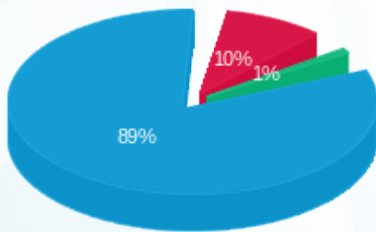

- פסגה (118.00 ₪) 89%
- גבע (11.54 ₪) 10%
- שפל (1,103.98 ₪) 1%

הסטוריית צריכה בקוט"ש

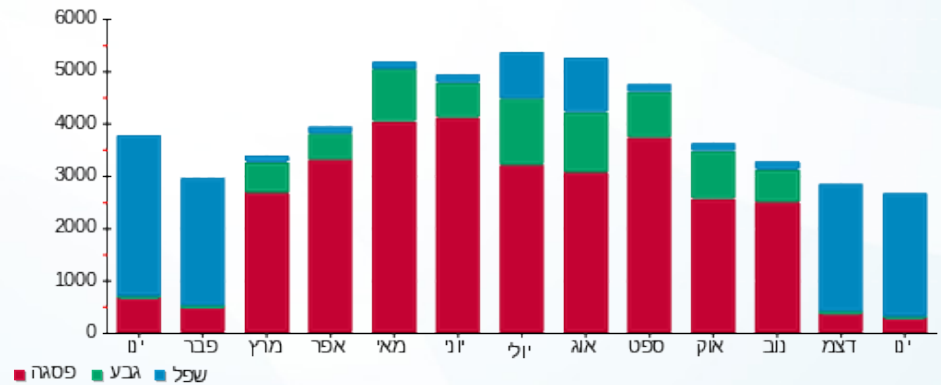

01/02/20 תאריך הפקה:
 31/01/20 תאריך קריאה נוכחית:
 01/01/20 תאריך קריאה קודמת:

שם דייר: שילב ב חיוני 1010 (15455)
 שם אתר: קניון שבעת הכוכבים

לקוח/ה נכבד/ה, אנו מתכבדים להגיש את חישוב צריכת החשמל לתקופה 01/01/20 - 31/01/20:

שילב ב חיוני 1010 (15455) - 4 - 18017207 (3x80)

סוג תעריף	סוג צריכה	קריאה קודמת	קריאה נוכחית	סה"כ צריכה בקוט"ש	מחיר לקוט"ש בא"ג	סה"כ לתשלום
פרטי חשבון עבור תאריכים:		01/01/20	31/01/20			
517		70,419.00	73,164.40	2,745.40	46.90	1,287.59 ₪

סה"כ לדייר:

שיא ביקוש	סה"כ
7.94	2,745.40
	1,287.59 ₪

תשלום קבוע	תשלום עבור גודל חיבור ב KVA (3x80)	סה"כ לתשלום	לא כולל מע"מ
19.97 ₪	8.86 ₪	1,316.42 ₪	

התפלגות חיוב בש"ח לפי תעו"ז

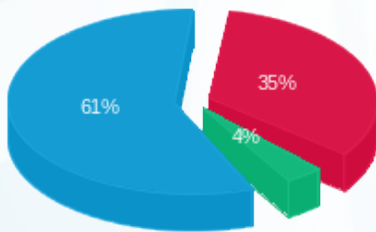

פסגה (450.05 ₪) 35%
 גבע (47.37 ₪) 4%
 שפל (790.17 ₪) 61%

הסטוריית צריכה בקוט"ש

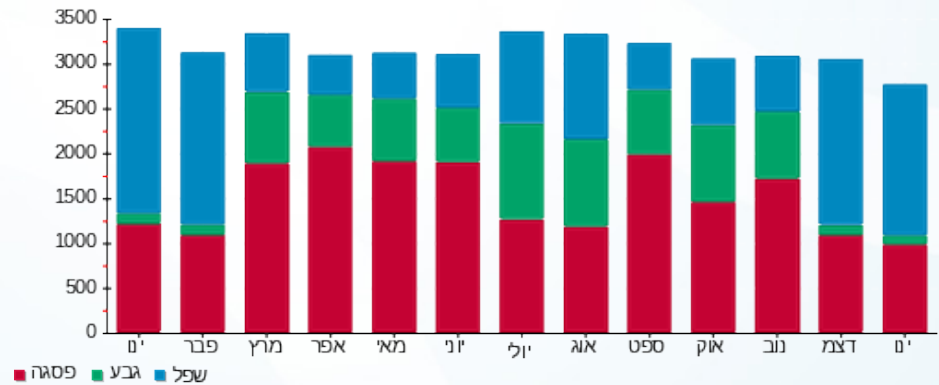

01/02/20 תאריך הפקה:
 31/01/20 תאריך קריאה נוכחית:
 01/01/20 תאריך קריאה קודמת:

שם דייר: שילב חיוני 1010 (15455)
 שם אתר: קניון שבעת הכוכבים

לקוח/ה נכבד/ה, אנו מתכבדים להגיש את חישוב צריכת החשמל לתקופה 01/01/20 - 31/01/20:

שילב חיוני 1010 (15455) - 2 - 18017221(3x50)

סוג תעריף	סוג צריכה	קריאה קודמת	קריאה נוכחית	סה"כ צריכה בקוט"ש	מחיר לקוט"ש בא"ג	סה"כ לתשלום
פרטי חשבון עבור תאריכים:		01/01/20	31/01/20			
517		64,275.20	67,268.90	2,993.70	46.90	1,404.05 ₪

סה"כ לדייר:

שיא ביקוש	סה"כ
7.98	2,993.70
	1,404.05 ₪

19.97 ₪	תשלום קבוע	
5.54 ₪	תשלום עבור גודל חיבור בKVA (3x50)	
1,429.55 ₪	סה"כ לתשלום	לא כולל מע"מ

התפלגות חיוב בש"ח לפי תעו"ז

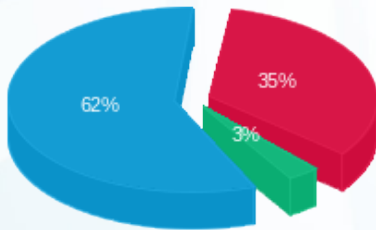

פסגה (494.09 ₪) 62%
 גבע (43.57 ₪) 3%
 שפל (866.38 ₪) 35%

הסטוריית צריכה בקוט"ש

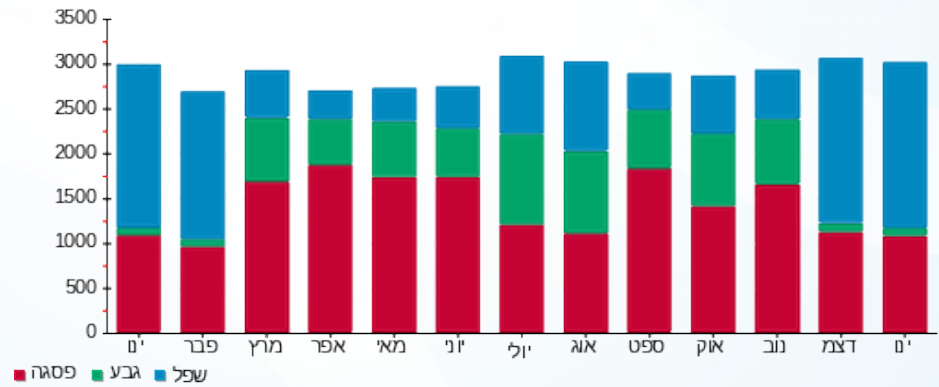



01/02/20 תאריך הפקה:
 31/01/20 תאריך קריאה נוכחית:
 01/01/20 תאריך קריאה קודמת:

שם דייר: שקם אלקטריק 17666
 שם אתר: קניון שבעת הכוכבים

לקוח/ה נכבד/ה, אנו מתכבדים להגיש את חישוב צריכת החשמל לתקופה 01/01/20 - 31/01/20:

שקם אלקטריק 17666 - 4 - 18017285 (3x112)

סוג תעריף	סוג צריכה	קריאה קודמת	קריאה נוכחית	סה"כ צריכה בקוט"ש	מחיר לקוט"ש בא"ג	סה"כ לתשלום
פרטי חשבון עבור תאריכים:						
777	פסגה	01/01/20	31/01/20	2,353.20	93.10	2,190.83 ₪
778	גבע	33,304.40	33,680.00	375.60	56.22	211.16 ₪
779	שפל	39,125.20	43,169.20	4,044.00	34.70	1,403.27 ₪

סה"כ לדייר:

פסגה	גבע	שפל	סה"כ	שיא ביקוש
2,353.20	375.60	4,044.00	6,772.80	35.61
2,190.83 ₪	211.16 ₪	1,403.27 ₪	3,805.26 ₪	

סה"כ צריכה
 סה"כ לתשלום

200.95 ₪	תשלום קבוע	
12.41 ₪	תשלום עבור גודל חיבור בKVA (3x112)	
4,018.61 ₪	סה"כ לתשלום	לא כולל מע"מ

התפלגות חיוב בש"ח לפי תע"ז

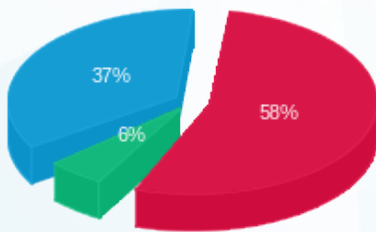

■ פסגה (2,190.83 ₪)
 ■ גבע (211.16 ₪)
 ■ שפל (1,403.27 ₪)

הסטוריית צריכה בקוט"ש

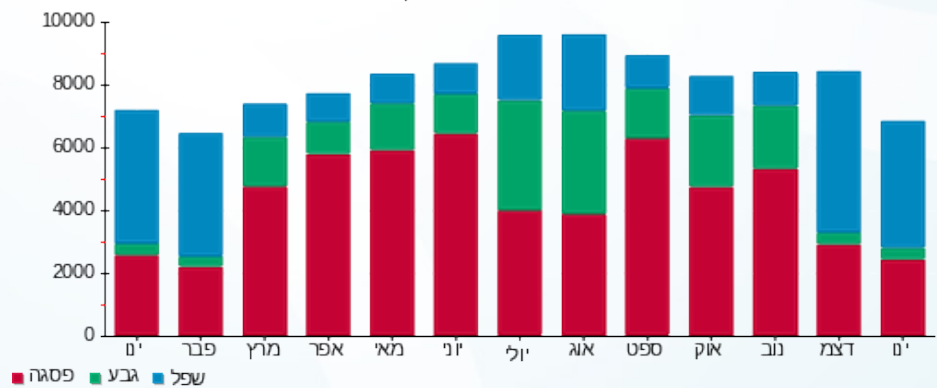

01/02/20 תאריך הפקה:
 31/01/20 תאריך קריאה נוכחית:
 01/01/20 תאריך קריאה קודמת:

שם דייר: תאורת שלטים דרומי
 שם אתר: קניון שבעת הכוכבים

לקוח/ה נכבד/ה, אנו מתכבדים להגיש את חישוב צריכת החשמל לתקופה 01/01/20 - 31/01/20:

תאורת שלטים דרומי - 4 - 16048003(3x80)

סוג תעריף	סוג צריכה	קריאה קודמת	קריאה נוכחית	סה"כ צריכה בקוט"ש	מחיר לקוט"ש בא"ג	סה"כ לתשלום
פרטי חשבון עבור תאריכים:						
777	פסגה	01/01/20	31/01/20	244.70	93.10	227.82 ₪
778	גבע	2,275.70	2,324.30	48.60	56.22	27.32 ₪
779	שפל	5,598.10	5,867.30	269.20	34.70	93.41 ₪

סה"כ לדייר:

פסגה	גבע	שפל	סה"כ	שיא ביקוש
244.70	48.60	269.20	562.50	2.08
227.82 ₪	27.32 ₪	93.41 ₪	348.55 ₪	

סה"כ צריכה
 סה"כ לתשלום

0.00 ₪	תשלום קבוע	
8.86 ₪	תשלום עבור גודל חיבור בKVA (3x80)	
357.41 ₪	סה"כ לתשלום	לא כולל מע"מ

התפלגות חיוב בש"ח לפי תעו"ז

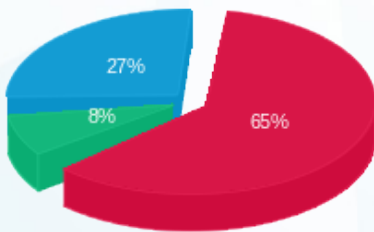

פסגה (227.82 ₪) 65%
 גבע (27.32 ₪) 8%
 שפל (93.41 ₪) 27%

הסטוריית צריכה בקוט"ש

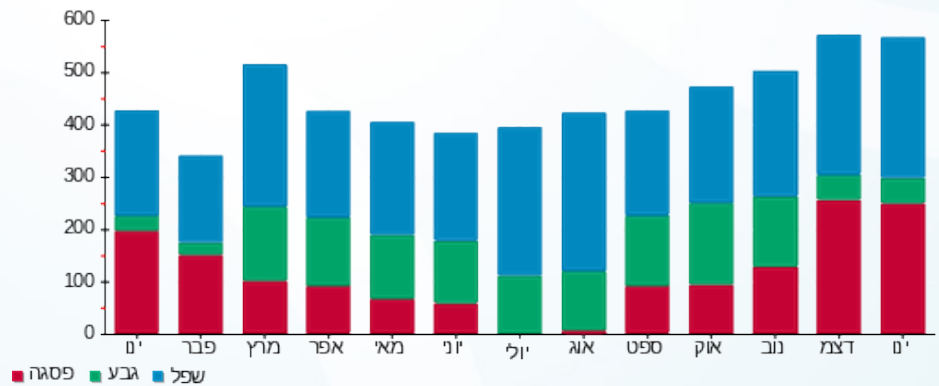



01/02/20 תאריך הפקה:
 31/01/20 תאריך קריאה נוכחית:
 01/01/20 תאריך קריאה קודמת:

שם דייר: תאורת שלטים מערבי
 שם אתר: קניון שבעת הכוכבים

לקוח/ה נכבד/ה, אנו מתכבדים להגיש את חישוב צריכת החשמל לתקופה 01/01/20 - 31/01/20:

תאורת שלטים מערבי - 1 - 18040291(3x70)

סוג תעריף	סוג צריכה	קריאה קודמת	קריאה נוכחית	סה"כ צריכה בקוט"ש	מחיר לקוט"ש בא"ג	סה"כ לתשלום
פרטי חשבון עבור תאריכים:						
777	פסגה	01/01/20	31/01/20	258.40	93.10	240.57 ₪
778	גבע	3,104.50	3,164.70	60.20	56.22	33.84 ₪
779	שפל	7,031.10	7,373.50	342.40	34.70	118.81 ₪

סה"כ לדייר:

פסגה	גבע	שפל	סה"כ	שיא ביקוש
258.40	60.20	342.40	661.00	2.34
240.57 ₪	33.84 ₪	118.81 ₪	393.23 ₪	

סה"כ צריכה
 סה"כ לתשלום

0.00 ₪	תשלום קבוע	
7.75 ₪	תשלום עבור גודל חיבור בKVA (3x70)	
400.98 ₪	סה"כ לתשלום	לא כולל מע"מ

התפלגות חיוב בש"ח לפי תעו"ז

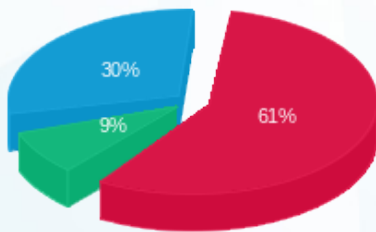

■ פסגה (240.57 ₪)
 ■ גבע (33.84 ₪)
 ■ שפל (118.81 ₪)

הסטוריית צריכה בקוט"ש

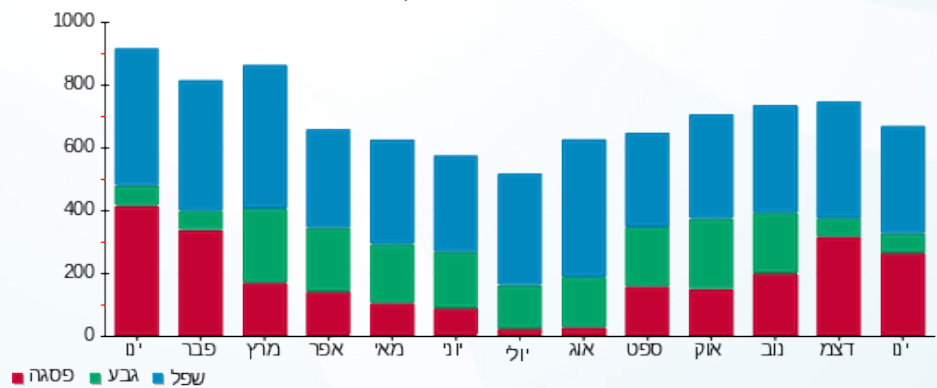

■ פסגה ■ גבע ■ שפל





01/02/20 תאריך הפקה:
 31/01/20 תאריך קריאה נוכחי:
 01/01/20 תאריך קריאה קודמת:

שם דייר: תופרת 311 (14434)
 שם אתר: קניון שבעת הכוכבים

לקוח/ה נכבד/ה, אנו מתכבדים להגיש את חישוב צריכת החשמל לתקופה 01/01/20 - 31/01/20:

תופרת 311 (14434) - 3 - 18017303 (3x25)

סוג תעריף	סוג צריכה	קריאה קודמת	קריאה נוכחית	סה"כ צריכה בקוט"ש	מחיר לקוט"ש בא"ג	סה"כ לתשלום
פרטי חשבון עבור תאריכים:		01/01/20	31/01/20			
517		1,467.65	1,513.85	46.20	46.90	21.67 ₪

סה"כ לדייר:

שיא ביקוש	סה"כ
0.70	46.20
	21.67 ₪

19.97 ₪	תשלום קבוע	
2.77 ₪	תשלום עבור גודל חיבור ב KVA (3x25)	
44.41 ₪	סה"כ לתשלום	לא כולל מע"מ

התפלגות חיוב בש"ח לפי תעו"ז

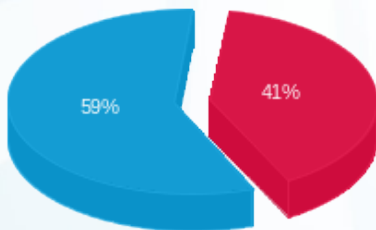

פסגה (8.84 ₪) ■
 גבע (0.00 ₪) ■
 שפל (12.83 ₪) ■

הסטוריית צריכה בקוט"ש

