



01/02/20 תאריך הפקדה:  
 31/01/20 תאריך קריאה נוכחית:  
 01/01/20 תאריך קריאה קודמת:

שם דייר: א.ל.מ-118  
 שם אתר: קניון הדר

לקוח/ה נכבד/ה, אנו מתכבדים להגיש את חישוב צריכת החשמל לתקופה 01/01/20 - 31/01/20:

א.ל.מ-118 - 2 - 81029755 (3x160)

סוג תעריף	סוג צריכה	קריאה קודמת	קריאה נוכחית	סה"כ צריכה בקוט"ש	מחיר לקוט"ש בא"ג	סה"כ לתשלום
פרטי חשבון עבור תאריכים:						
		01/01/20	31/01/20			
777	פסגה	288,595.20	291,782.40	3,187.20	93.10	2,967.28 ₪
778	גבע	83,873.60	84,326.40	452.80	56.22	254.56 ₪
779	שפל	166,380.00	174,944.00	8,564.00	34.70	2,971.71 ₪

סה"כ לדייר:

פסגה	גבע	שפל	סה"כ	שיא ביקוש
3,187.20	452.80	8,564.00	12,204.00	52.00
2,967.28 ₪	254.56 ₪	2,971.71 ₪	6,193.56 ₪	

סה"כ צריכה  
 סה"כ לתשלום

200.95 ₪	תשלום קבוע	
17.72 ₪	תשלום עבור גודל חיבור בKVA (3x160)	
6,412.23 ₪	סה"כ לתשלום	לא כולל מע"מ

התפלגות חיוב בש"ח לפי תע"ז

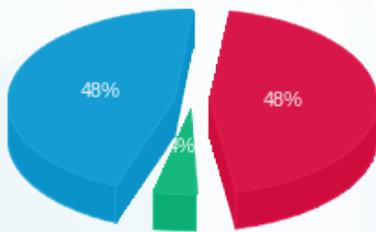

■ פסגה (2,967.28 ₪)  
 ■ גבע (254.56 ₪)  
 ■ שפל (2,971.71 ₪)

הסטוריית צריכה בקוט"ש

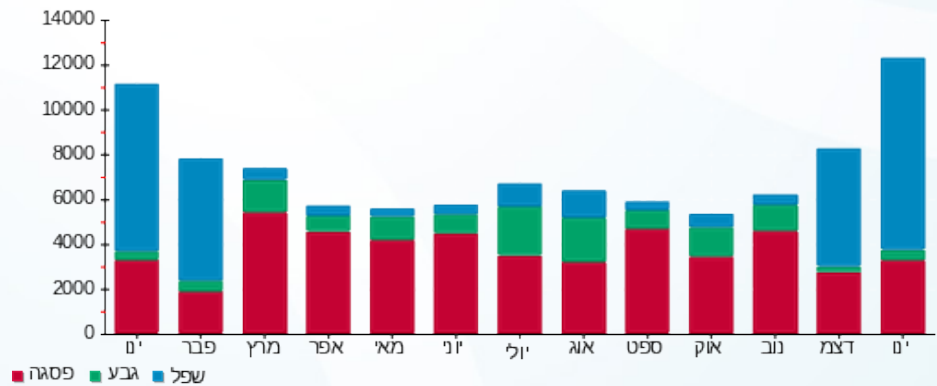



01/02/20 תאריך הפקה:  
 31/01/20 תאריך קריאה נוכחית:  
 01/01/20 תאריך קריאה קודמת:

שם דייר: אגד - 155  
 שם אתר: קניון הדר

לקוח/ה נכבד/ה, אנו מתכבדים להגיש את חישוב צריכת החשמל לתקופה 01/01/20 - 31/01/20:

אגד - 155 - 8 - 81038211(3x32)

סוג תעריף	סוג צריכה	קריאה קודמת	קריאה נוכחית	סה"כ צריכה בקוט"ש	מחיר לקוט"ש בא"ג	סה"כ לתשלום
פרטי חשבון עבור תאריכים:						
777	פסגה	01/01/20	31/01/20	158.20	93.10	147.28 ₪
778	גבע	4,746.80	4,774.90	28.10	56.22	15.80 ₪
779	שפל	8,486.95	8,864.45	377.50	34.70	130.99 ₪

סה"כ לדייר:

פסגה	גבע	שפל	סה"כ	שיא ביקוש
158.20	28.10	377.50	563.80	2.95
147.28 ₪	15.80 ₪	130.99 ₪	294.07 ₪	

סה"כ צריכה  
 סה"כ לתשלום

36.10 ₪	תשלום קבוע	
3.54 ₪	תשלום עבור גודל חיבור בKVA (3x32)	
333.72 ₪	סה"כ לתשלום	לא כולל מע"מ

התפלגות חיוב בש"ח לפי תע"ז

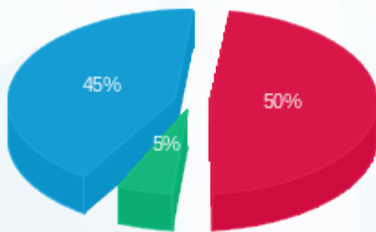

פסגה (147.28 ₪) 50%  
 גבע (15.80 ₪) 45%  
 שפל (130.99 ₪) 5%

הסטוריית צריכה בקוט"ש

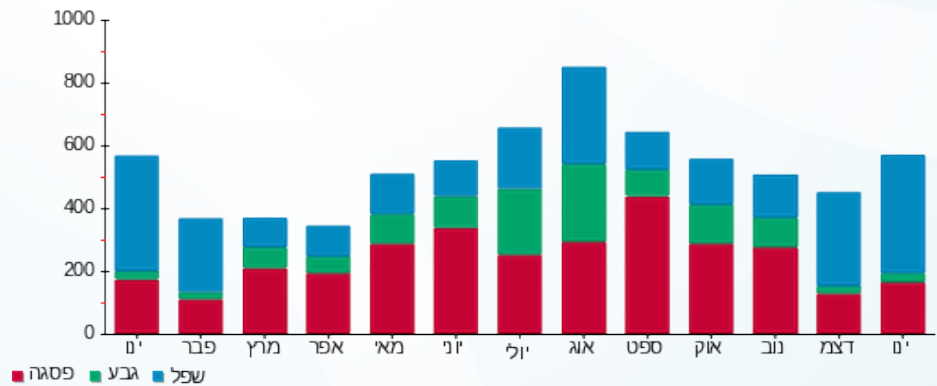



01/02/20 תאריך הפקה:  
 31/01/20 תאריך קריאה נוכחית:  
 01/01/20 תאריך קריאה קודמת:

שם דייר: אדיס 197  
 שם אתר: קניון הדר

לקוח/ה נכבד/ה, אנו מתכבדים להגיש את חישוב צריכת החשמל לתקופה 01/01/20 - 31/01/20:

אדיס 197 - 3 - 81038295 (3x63)

סוג תעריף	סוג צריכה	קריאה קודמת	קריאה נוכחית	סה"כ צריכה בקוט"ש	מחיר לקוט"ש בא"ג	סה"כ לתשלום
פרטי חשבון עבור תאריכים:						
777	פסגה	01/01/20	31/01/20	2,242.80	93.10	2,088.05 ₪
778	גבע	49,150.20	49,324.50	174.30	56.22	97.99 ₪
779	שפל	64,597.50	68,669.40	4,071.90	34.70	1,412.95 ₪

סה"כ לדייר:

פסגה	גבע	שפל	סה"כ	שיא ביקוש
2,242.80	174.30	4,071.90	6,489.00	18.00
2,088.05 ₪	97.99 ₪	1,412.95 ₪	3,598.99 ₪	

סה"כ צריכה  
 סה"כ לתשלום

200.95 ₪	תשלום קבוע	
6.98 ₪	תשלום עבור גודל חיבור בKVA (3x63)	
3,806.92 ₪	סה"כ לתשלום	לא כולל מע"מ

התפלגות חיוב בש"ח לפי תע"ז

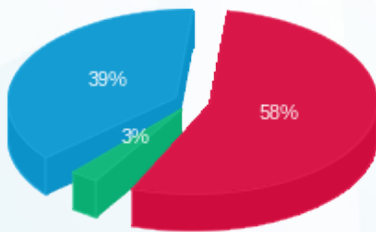

■ פסגה (2,088.05 ₪)  
 ■ גבע (97.99 ₪)  
 ■ שפל (1,412.95 ₪)

הסטוריית צריכה בקוט"ש

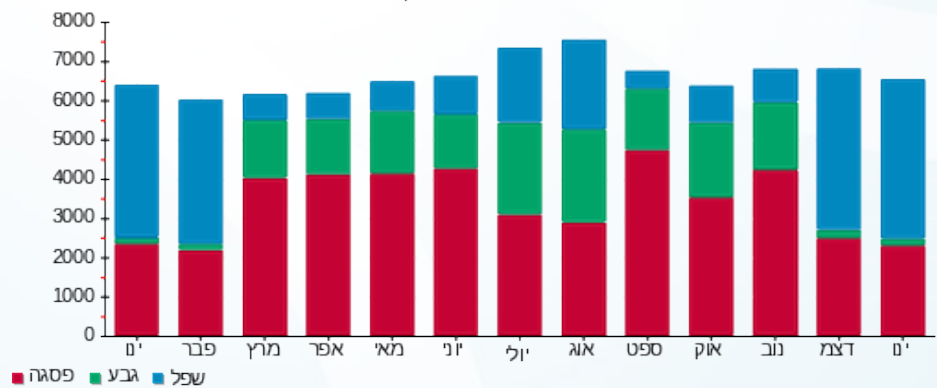



01/02/20 תאריך הפקה:  
 31/01/20 תאריך קריאה נוכחית:  
 01/01/20 תאריך קריאה קודמת:

שם דייר: אופטיקה הלפרין 154  
 שם אתר: קניון הדר

לקוח/ה נכבד/ה, אנו מתכבדים להגיש את חישוב צריכת החשמל לתקופה 01/01/20 - 31/01/20:

אופטיקה הלפרין 154 - 6 - 81037897(3x25)

סוג תעריף	סוג צריכה	קריאה קודמת	קריאה נוכחית	סה"כ צריכה בקוט"ש	מחיר לקוט"ש בא"ג	סה"כ לתשלום
פרטי חשבון עבור תאריכים:						
777	פסגה	01/01/20	31/01/20	337.40	93.10	314.12 ₪
778	גבע	10,201.00	10,226.10	25.10	56.22	14.11 ₪
779	שפל	9,716.70	10,316.60	599.90	34.70	208.17 ₪

סה"כ לדייר:

פסגה	גבע	שפל	סה"כ	שיא ביקוש
337.40	25.10	599.90	962.40	5.20
314.12 ₪	14.11 ₪	208.17 ₪	536.40 ₪	

סה"כ צריכה  
 סה"כ לתשלום

36.10 ₪	תשלום קבוע	
2.77 ₪	תשלום עבור גודל חיבור בKVA (3x25)	
575.26 ₪	סה"כ לתשלום	לא כולל מע"מ

התפלגות חיוב בש"ח לפי תעו"ז

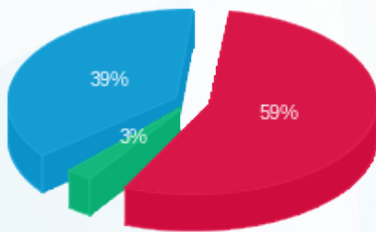

פסגה (314.12 ₪) 59%  
 גבע (14.11 ₪) 39%  
 שפל (208.17 ₪) 3%

הסטוריית צריכה בקוט"ש

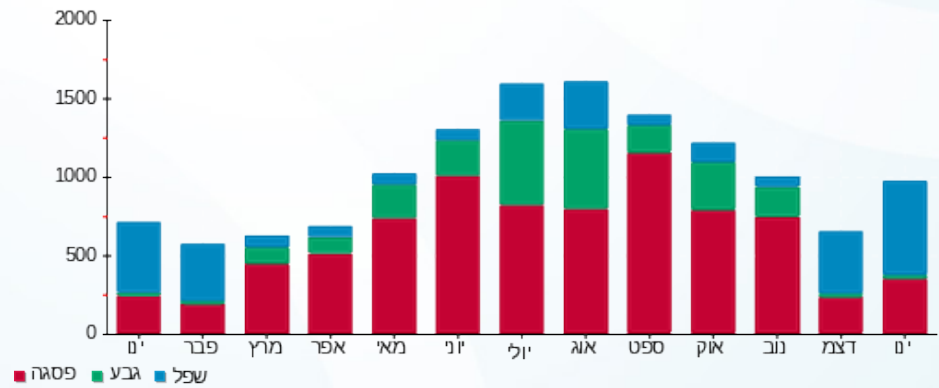

01/02/20 תאריך הפקדה:  
 31/01/20 תאריך קריאה נוכחית:  
 01/01/20 תאריך קריאה קודמת:

שם דייר: אופטיקנה 81  
 שם אתר: קניון הדר

לקוח/ה נכבד/ה, אנו מתכבדים להגיש את חישוב צריכת החשמל לתקופה 01/01/20 - 31/01/20:

אופטיקנה 81 - 3 - 81029742(3x40)

סוג תעריף	סוג צריכה	קריאה קודמת	קריאה נוכחית	סה"כ צריכה בקוט"ש	מחיר לקוט"ש בא"ג	סה"כ לתשלום
פרטי חשבון עבור תאריכים:						
777	פסגה	01/01/20	31/01/20	1,125.40	93.10	1,047.75 ₪
778	גבע	37,289.75	37,374.55	84.80	56.22	47.67 ₪
779	שפל	63,916.65	65,827.20	1,910.55	34.70	662.96 ₪

סה"כ לדייר:

פסגה	גבע	שפל	סה"כ	שיא ביקוש
1,125.40	84.80	1,910.55	3,120.75	10.05
1,047.75 ₪	47.67 ₪	662.96 ₪	1,758.38 ₪	

סה"כ צריכה  
 סה"כ לתשלום

200.95 ₪	תשלום קבוע	
4.43 ₪	תשלום עבור גודל חיבור בKVA (3x40)	
1,963.76 ₪	סה"כ לתשלום	לא כולל מע"מ

התפלגות חיוב בש"ח לפי תע"ז

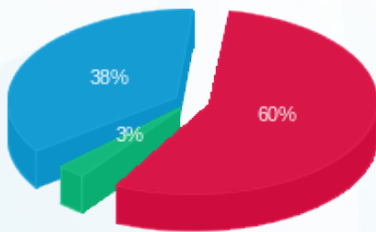

■ פסגה (1,047.75 ₪)  
 ■ גבע (47.67 ₪)  
 ■ שפל (662.96 ₪)

הסטוריית צריכה בקוט"ש

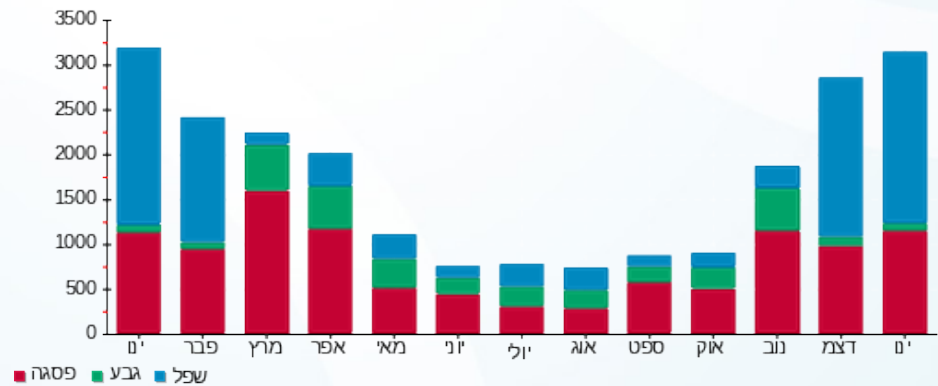

01/02/20 תאריך הפקה:  
 31/01/20 תאריך קריאה נוכחית:  
 01/01/20 תאריך קריאה קודמת:

שם דייר: אורנה שגב-51  
 שם אתר: קניון הדר

לקוח/ה נכבד/ה, אנו מתכבדים להגיש את חישוב צריכת החשמל לתקופה 01/01/20 - 31/01/20:

אורנה שגב-51 - 6 - 81029742(3x25)

סה"כ לתשלום	מחיר לקוט"ש בא"ג	סה"כ צריכה בקוט"ש	קריאה נוכחית	קריאה קודמת	סוג צריכה	סוג תעריף
			31/01/20	01/01/20	פרטי חשבון עבור תאריכים:	
₪ 35.70	93.10	38.35	11,338.75	11,300.40	פסגה	777
₪ 3.77	56.22	6.70	4,049.30	4,042.60	גבע	778
₪ 26.53	34.70	76.45	8,207.00	8,130.55	שפל	779

סה"כ לדייר:

שיא ביקוש	סה"כ	שפל	גבע	פסגה
0.45	121.50	76.45	6.70	38.35
	₪ 66.00	₪ 26.53	₪ 3.77	₪ 35.70

סה"כ צריכה  
 סה"כ לתשלום

₪ 36.10	<b>תשלום קבוע</b>	
₪ 2.77	<b>תשלום עבור גודל חיבור בKVA (3x25)</b>	
₪ 104.87	<b>סה"כ לתשלום</b>	<b>לא כולל מע"מ</b>

התפלגות חיוב בש"ח לפי תע"ז

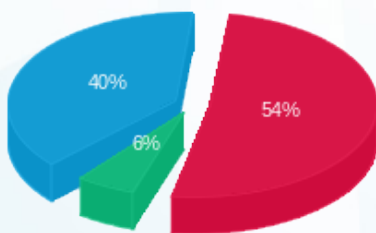

פסגה (₪ 35.70) ■  
 גבע (₪ 3.77) ■  
 שפל (₪ 26.53) ■

הסטוריית צריכה בקוט"ש

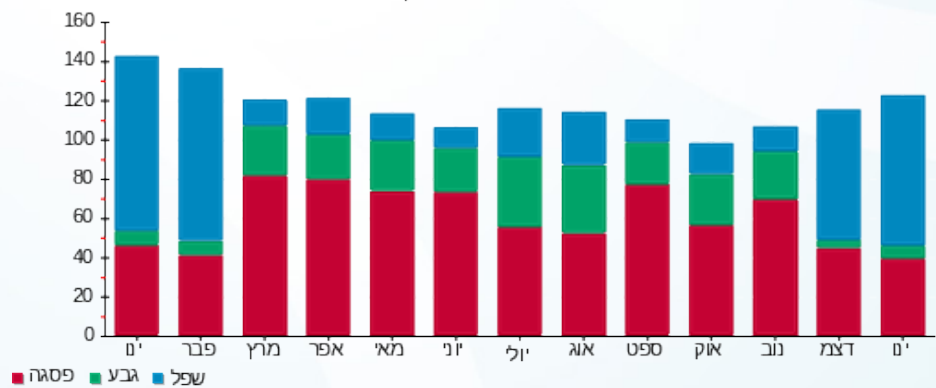

01/02/20 תאריך הפקה:  
 31/01/20 תאריך קריאה נוכחית:  
 01/01/20 תאריך קריאה קודמת:

שם דייר: אושר עד תאורת חניון 162  
 שם אתר: קניון הדר

לקוח/ה נכבד/ה, אנו מתכבדים להגיש את חישוב צריכת החשמל לתקופה 01/01/20 - 31/01/20:

אושר עד תאורת חניון 162 - 1 - 81040027(0x0)

סוג תעריף	סוג צריכה	קריאה קודמת	קריאה נוכחית	סה"כ צריכה בקוט"ש	מחיר לקוט"ש בא"ג	סה"כ לתשלום
פרטי חשבון עבור תאריכים:						
777	פסגה	01/01/20	31/01/20	170.85	93.10	159.06 ₪
778	גבע	4,546.25	4,558.95	12.70	56.22	7.14 ₪
779	שפל	8,881.15	8,971.20	90.05	34.70	31.25 ₪

סה"כ לדייר:

פסגה	גבע	שפל	סה"כ	שיא ביקוש
170.85	12.70	90.05	273.60	2.85
159.06 ₪	7.14 ₪	31.25 ₪	197.45 ₪	

סה"כ צריכה  
 סה"כ לתשלום

200.95 ₪	<b>תשלום קבוע</b>	
0.00 ₪	<b>תשלום עבור גודל חיבור בKVA (0x0)</b>	
398.40 ₪	<b>סה"כ לתשלום</b>	<b>לא כולל מע"מ</b>

התפלגות חיוב בש"ח לפי תע"ז

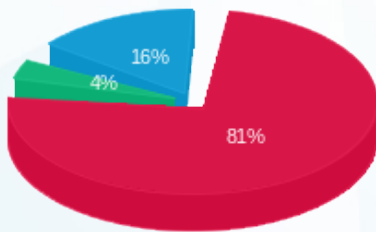

■ פסגה (159.06 ₪)  
 ■ גבע (7.14 ₪)  
 ■ שפל (31.25 ₪)

הסטוריית צריכה בקוט"ש

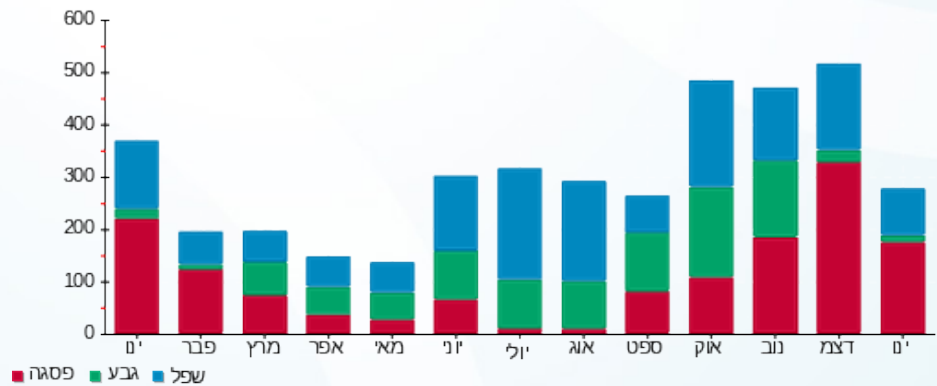



01/02/20

תאריך הפקדה:

שם דייר: אושר עד-162

31/01/20

תאריך קריאה נוכחית:

שם אתר: קניון הדר

01/01/20

תאריך קריאה קודמת:

לקוח/ה נכבד/ה, אנו מתכבדים להגיש את חישוב צריכת החשמל לתקופה 01/01/20 - 31/01/20:

אושר עד-162 - 1 - 81029958(3x1600)

סוג תעריף	סוג צריכה	קריאה קודמת	קריאה נוכחית	סה"כ צריכה בקוט"ש	מחיר לקוט"ש בא"ג	סה"כ לתשלום
		01/01/20	31/01/20	פרטי חשבון עבור תאריכים:		
777	פסגה	7,771,583.38	7,817,239.38	45,656.00	93.10	42,505.74 ₪
778	גבע	3,640,788.00	3,657,724.25	16,936.25	56.22	9,521.56 ₪
779	שפל	8,497,045.63	8,628,911.00	131,865.38	34.70	45,757.29 ₪

הנחה

הנחה	הערה	סה"כ לתשלום
הנחה		1,955.69 ₪

סה"כ לדייר:

פסגה	גבע	שפל	סה"כ	שיא ביקוש
45,656.00	16,936.25	131,865.38	194,457.63	
42,505.74 ₪	9,521.56 ₪	45,757.29 ₪	97,784.58 ₪	

סה"כ צריכה  
סה"כ לתשלום

200.95 ₪	תשלום קבוע	
177.21 ₪	תשלום עבור גודל חיבור בKVA (3x1600)	
96,207.05 ₪	סה"כ לתשלום	לא כולל מע"מ

התפלגות חיוב בש"ח לפי תעו"ז

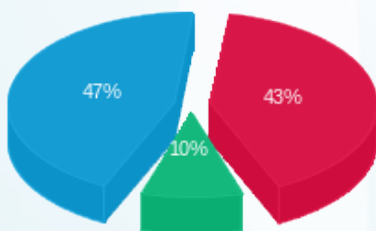

פסגה (42,505.74 ₪) 47%  
גבע (9,521.56 ₪) 10%  
שפל (45,757.29 ₪) 43%

הסטוריית צריכה בקוט"ש

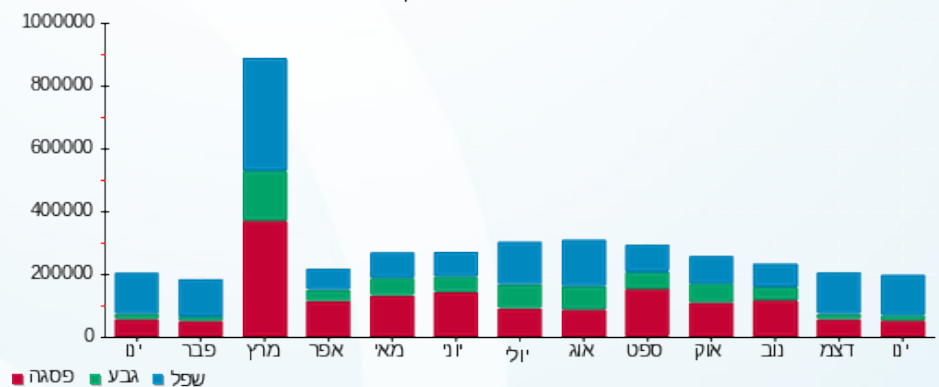



01/02/20 תאריך הפקה:  
 31/01/20 תאריך קריאה נוכחית:  
 01/01/20 תאריך קריאה קודמת:

שם דייר: איברהים עדילה מכבסה-58  
 שם אתר: קניון הדר

לקוח/ה נכבד/ה, אנו מתכבדים להגיש את חישוב צריכת החשמל לתקופה 01/01/20 - 31/01/20:

איברהים עדילה מכבסה-58 - 8 - 81029833(3x80)

סוג תעריף	סוג צריכה	קריאה קודמת	קריאה נוכחית	סה"כ צריכה בקוט"ש	מחיר לקוט"ש בא"ג	סה"כ לתשלום
פרטי חשבון עבור תאריכים:						
777	פסגה	01/01/20	31/01/20	507.90	93.10	472.85 ₪
778	גבע	18,232.20	18,235.70	3.50	56.22	1.97 ₪
779	שפל	36,236.70	37,606.20	1,369.50	34.70	475.22 ₪

סה"כ לדיר:

פסגה	גבע	שפל	סה"כ	שיא ביקוש
507.90	3.50	1,369.50	1,880.90	19.10
472.85 ₪	1.97 ₪	475.22 ₪	950.04 ₪	

סה"כ צריכה  
 סה"כ לתשלום

200.95 ₪	תשלום קבוע	
8.86 ₪	תשלום עבור גודל חיבור בKVA (3x80)	
1,159.85 ₪	סה"כ לתשלום	לא כולל מע"מ

התפלגות חיוב בש"ח לפי תע"ז

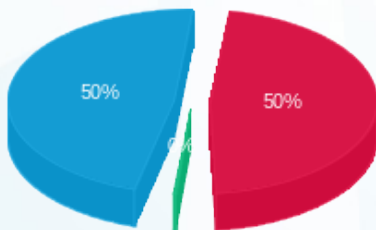

פסגה (472.85 ₪) ■  
 גבע (1.97 ₪) ■  
 שפל (475.22 ₪) ■

הסטוריית צריכה בקוט"ש

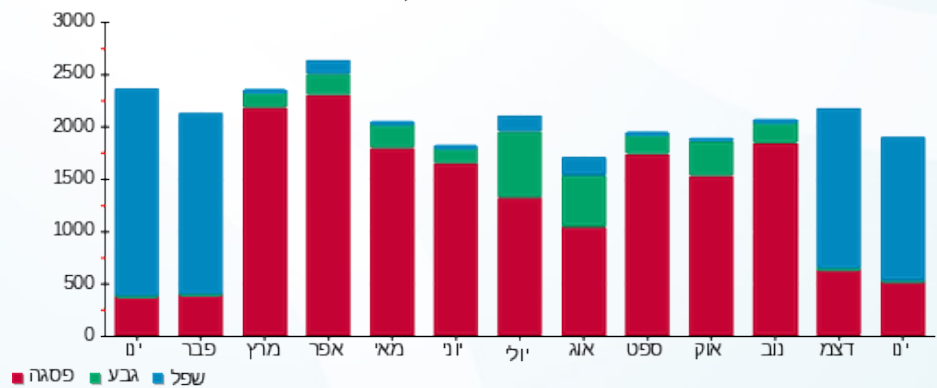



01/02/20 תאריך הפקה:  
 31/01/20 תאריך קריאה נוכחית:  
 01/01/20 תאריך קריאה קודמת:

שם דייר: אל מקיז-165  
 שם אתר: קניון הדר

לקוח/ה נכבד/ה, אנו מתכבדים להגיש את חישוב צריכת החשמל לתקופה 01/01/20 - 31/01/20:

אל מקיז-165 - 4 - 81029740(3x25)

סוג תעריף	סוג צריכה	קריאה קודמת	קריאה נוכחית	סה"כ צריכה בקוט"ש	מחיר לקוט"ש בא"ג	סה"כ לתשלום
פרטי חשבון עבור תאריכים:			01/01/20	31/01/20		
777	פסגה	25,612.05	25,873.15	261.10	93.10	243.08 ₪
778	גבע	8,811.90	8,878.10	66.20	56.22	37.22 ₪
779	שפל	15,227.75	15,762.50	534.75	34.70	185.56 ₪

צריכת חשמל יח' מיזוג

סוג תעריף	סוג צריכה	קריאה קודמת	קריאה נוכחית	סה"כ צריכה בקוט"ש	מחיר לקוט"ש בא"ג	סה"כ לתשלום
פרטי חשבון עבור תאריכים:			01/01/20	31/01/20		
777	פסגה			20.073	93.10	18.69 ₪
778	גבע			5.753	56.22	3.23 ₪
779	שפל			52.874	34.70	18.35 ₪

סה"כ לדירה:

פסגה	גבע	שפל	סה"כ	שיא ביקוש
281.17	71.95	587.62	940.75	3.40
261.77 ₪	40.45 ₪	203.91 ₪	506.13 ₪	

סה"כ צריכה  
 סה"כ לתשלום

36.10 ₪	תשלום קבוע	
2.77 ₪	תשלום עבור גודל חיבור בKVA (3x25)	
545.00 ₪	סה"כ לתשלום	לא כולל מע"מ

התפלגות חיוב בש"ח לפי תע"ז

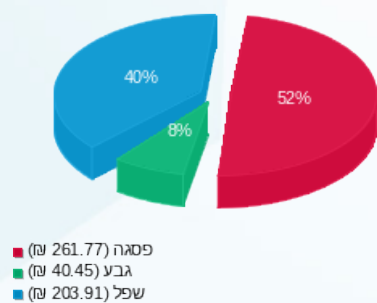

הסטוריית צריכה בקוט"ש

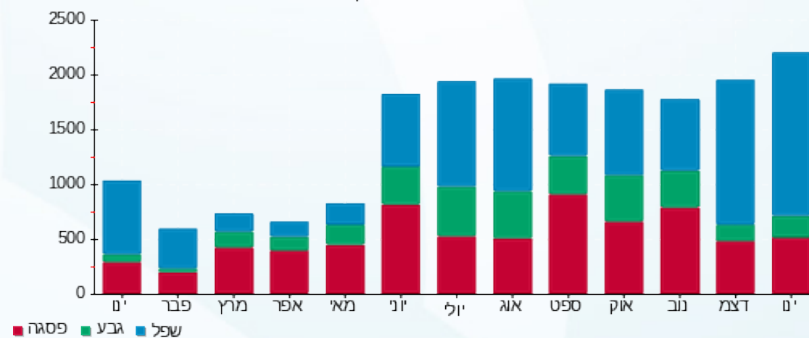



01/02/20

תאריך הפקה:

שם דייר: אלדו - 159

31/01/20

תאריך קריאה נוכחית:

שם אתר: קניון הדר

01/01/20

תאריך קריאה קודמת:

לקוח/ה נכבד/ה, אנו מתכבדים להגיש את חישוב צריכת החשמל לתקופה 01/01/20 - 31/01/20:

אלדו - 159 - 4 - 81029837 (3x25)

סוג תעריף	סוג צריכה	קריאה קודמת	קריאה נוכחית	סה"כ צריכה בקוט"ש	מחיר לקוט"ש בא"ג	סה"כ לתשלום
פרטי חשבון עבור תאריכים:						
777	פסגה	01/01/20	31/01/20	547.05	93.10	509.30 ₪
778	גבע	28,099.60	28,191.65	92.05	56.22	51.75 ₪
779	שפל	49,547.95	50,732.20	1,184.25	34.70	410.93 ₪

סה"כ לדייר:

פסגה	גבע	שפל	סה"כ	שיא ביקוש
547.05	92.05	1,184.25	1,823.35	4.80
509.30 ₪	51.75 ₪	410.93 ₪	971.99 ₪	

סה"כ צריכה

סה"כ לתשלום

200.95 ₪	תשלום קבוע	
2.77 ₪	תשלום עבור גודל חיבור בKVA (3x25)	
1,175.71 ₪	סה"כ לתשלום	לא כולל מע"מ

התפלגות חיוב בש"ח לפי תע"ז

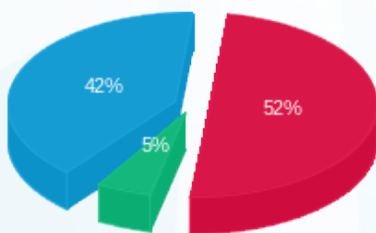

- פסגה (509.30 ₪) - 52%
- גבע (51.75 ₪) - 5%
- שפל (410.93 ₪) - 42%

הסטוריית צריכה בקוט"ש

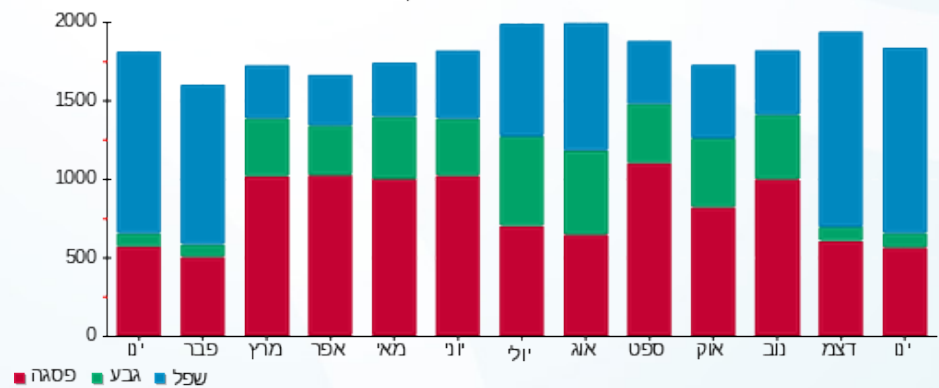



01/02/20 תאריך הפקה:  
 31/01/20 תאריך קריאה נוכחית:  
 01/01/20 תאריך קריאה קודמת:

שם דייר: אמריקן איגל-132  
 שם אתר: קניון הדר

לקוח/ה נכבד/ה, אנו מתכבדים להגיש את חישוב צריכת החשמל לתקופה 01/01/20 - 31/01/20:

7 - 81040337 (3x160)

סוג תעריף	סוג צריכה	קריאה קודמת	קריאה נוכחית	סה"כ צריכה בקוט"ש	מחיר לקוט"ש בא"ג	סה"כ לתשלום
פרטי חשבון עבור תאריכים:						
		01/01/20	31/01/20			
777	פסגה	168,735.60	170,126.00	1,390.40	93.10	1,294.46 ₪
778	גבע	69,725.60	69,990.80	265.20	56.22	149.10 ₪
779	שפל	133,092.00	136,485.20	3,393.20	34.70	1,177.44 ₪

סה"כ לדייר:

פסגה	גבע	שפל	סה"כ	שיא ביקוש
1,390.40	265.20	3,393.20	5,048.80	61.20
1,294.46 ₪	149.10 ₪	1,177.44 ₪	2,621.00 ₪	

סה"כ צריכה  
 סה"כ לתשלום

200.95 ₪	תשלום קבוע	
17.72 ₪	תשלום עבור גודל חיבור בKVA (3x160)	
2,839.67 ₪	סה"כ לתשלום	לא כולל מע"מ

התפלגות חיוב בש"ח לפי תע"ז

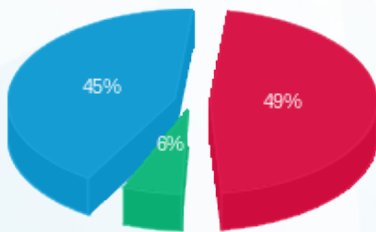

■ פסגה (1,294.46 ₪)  
 ■ גבע (149.10 ₪)  
 ■ שפל (1,177.44 ₪)

הסטוריית צריכה בקוט"ש

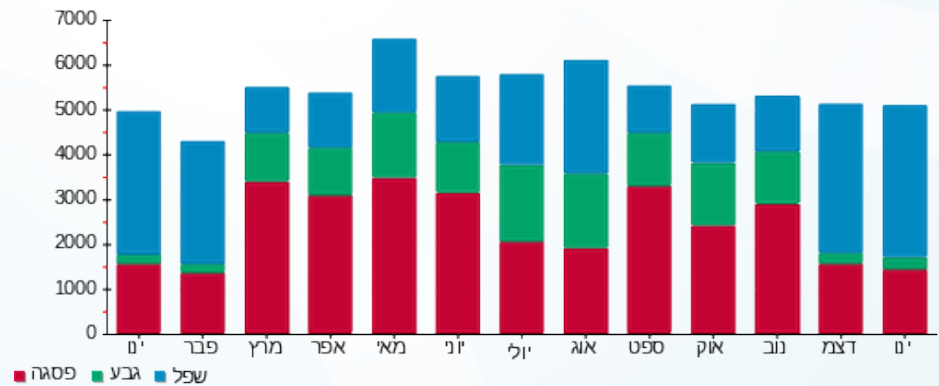



01/02/20 תאריך הפקה:  
 31/01/20 תאריך קריאה נוכחית:  
 01/01/20 תאריך קריאה קודמת:

שם דייר: אפרודיטה 82  
 שם אתר: קניון הדר

לקוח/ה נכבד/ה, אנו מתכבדים להגיש את חישוב צריכת החשמל לתקופה 01/01/20 - 31/01/20:

אפרודיטה - 8 - (3x32)81042553

סוג תעריף	סוג צריכה	קריאה קודמת	קריאה נוכחית	סה"כ צריכה בקוט"ש	מחיר לקוט"ש בא"ג	סה"כ לתשלום
פרטי חשבון עבור תאריכים:						
777	פסגה	01/01/20	31/01/20	211.40	93.10	196.81 ₪
778	גבע	14,616.40	14,653.30	36.90	56.22	20.75 ₪
779	שפל	25,976.10	26,396.50	420.40	34.70	145.88 ₪

סה"כ לדייר:

פסגה	גבע	שפל	סה"כ	שיא ביקוש
211.40	36.90	420.40	668.70	1.80
196.81 ₪	20.75 ₪	145.88 ₪	363.44 ₪	

סה"כ צריכה  
 סה"כ לתשלום

200.95 ₪	תשלום קבוע	
3.54 ₪	תשלום עבור גודל חיבור בKVA (3x32)	
567.93 ₪	סה"כ לתשלום	לא כולל מע"מ

התפלגות חיוב בש"ח לפי תעו"ז

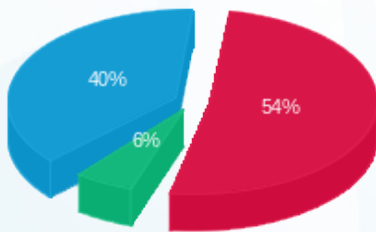

■ פסגה (196.81 ₪)  
 ■ גבע (20.75 ₪)  
 ■ שפל (145.88 ₪)

הסטוריית צריכה בקוט"ש

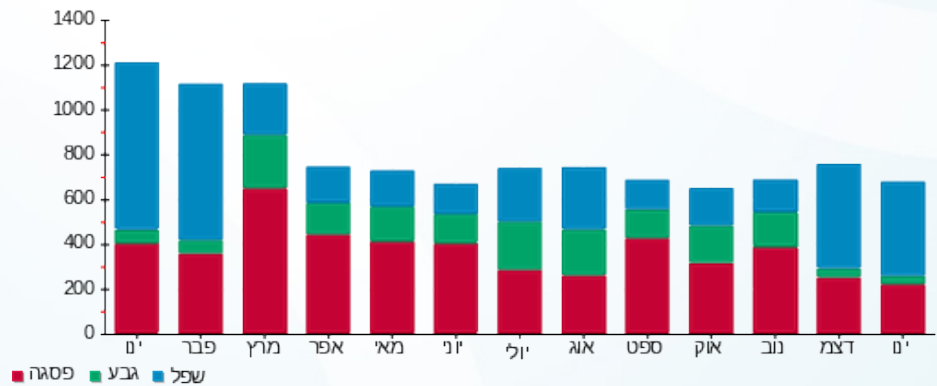



01/02/20 תאריך הפקה:  
 31/01/20 תאריך קריאה נוכחית:  
 01/01/20 תאריך קריאה קודמת:

שם דייר: ארומה-39  
 שם אתר: קניון הדר

לקוח/ה נכבד/ה, אנו מתכבדים להגיש את חישוב צריכת החשמל לתקופה 01/01/20 - 31/01/20:

ארומה-39 - 2 - (3x80)81029837

סוג תעריף	סוג צריכה	קריאה קודמת	קריאה נוכחית	סה"כ צריכה בקוט"ש	מחיר לקוט"ש בא"ג	סה"כ לתשלום
		01/01/20	31/01/20	פרטי חשבון עבור תאריכים:		
777	פסגה	350,353.60	352,573.70	2,220.10	93.10	2,066.91 ₪
778	גבע	155,859.00	156,720.90	861.90	56.22	484.56 ₪
779	שפל	295,242.10	301,560.40	6,318.30	34.70	2,192.45 ₪

סה"כ לדייר:

פסגה	גבע	שפל	סה"כ	שיא ביקוש
2,220.10	861.90	6,318.30	9,400.30	31.10
2,066.91 ₪	484.56 ₪	2,192.45 ₪	4,743.92 ₪	

סה"כ צריכה  
 סה"כ לתשלום

200.95 ₪	<b>תשלום קבוע</b>	
8.86 ₪	<b>תשלום עבור גודל חיבור בKVA (3x80)</b>	
4,953.73 ₪	<b>סה"כ לתשלום</b>	<b>לא כולל מע"מ</b>

התפלגות חיוב בש"ח לפי תעו"ז

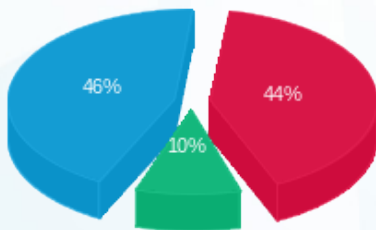

■ פסגה (2,066.91 ₪)  
 ■ גבע (484.56 ₪)  
 ■ שפל (2,192.45 ₪)

הסטוריית צריכה בקוט"ש

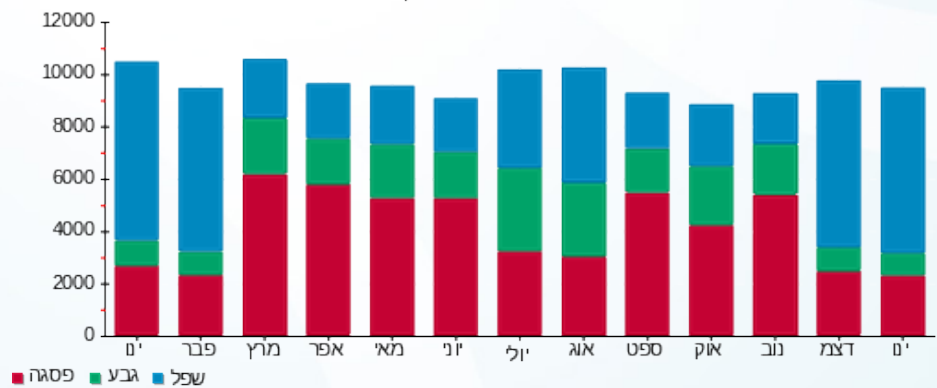



01/02/20 תאריך הפקה:  
 31/01/20 תאריך קריאה נוכחית:  
 01/01/20 תאריך קריאה קודמת:

שם דייר: אריסטו שמת 126  
 שם אתר: קניון הדר

לקוח/ה נכבד/ה, אנו מתכבדים להגיש את חישוב צריכת החשמל לתקופה 01/01/20 - 31/01/20:

אריסטו שמת - 4 - (3x40)81042482

סוג תעריף	סוג צריכה	קריאה קודמת	קריאה נוכחית	סה"כ צריכה בקוט"ש	מחיר לקוט"ש בא"ג	סה"כ לתשלום
פרטי חשבון עבור תאריכים:						
777	פסגה	01/01/20	31/01/20	371.80	93.10	346.15 ₪
778	גבע	17,079.50	17,112.80	33.30	56.22	18.72 ₪
779	שפל	24,012.00	24,589.40	577.40	34.70	200.36 ₪

סה"כ לדייר:

פסגה	גבע	שפל	סה"כ	שיא ביקוש
371.80	33.30	577.40	982.50	3.30
346.15 ₪	18.72 ₪	200.36 ₪	565.22 ₪	

סה"כ צריכה  
 סה"כ לתשלום

200.95 ₪	<b>תשלום קבוע</b>	
4.43 ₪	<b>תשלום עבור גודל חיבור בKVA (3x40)</b>	
770.61 ₪	<b>סה"כ לתשלום</b>	<b>לא כולל מע"מ</b>

התפלגות חיוב בש"ח לפי תעו"ז

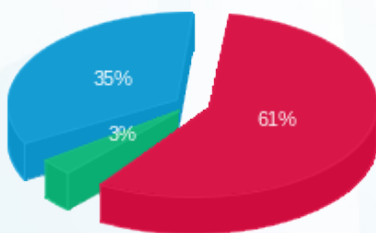

■ פסגה (₪ 346.15)  
 ■ גבע (₪ 18.72)  
 ■ שפל (₪ 200.36)

הסטוריית צריכה בקוט"ש

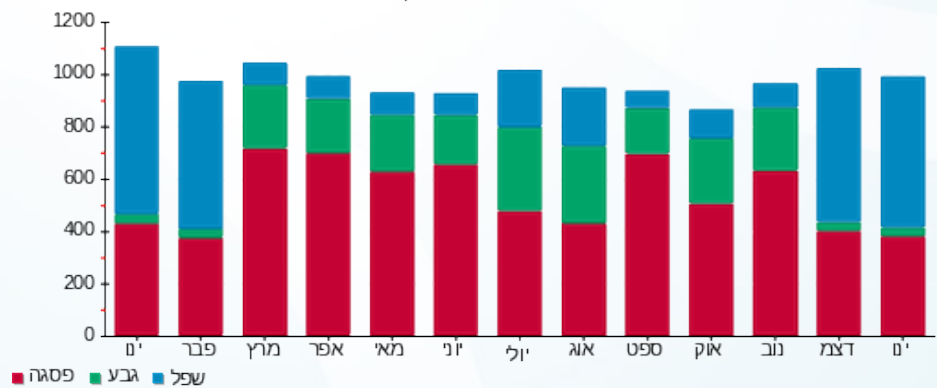



01/02/20

תאריך הפקדה:

שם דייר: אשור-120

31/01/20

תאריך קריאה נוכחית:

שם אתר: קניון הדר

01/01/20

תאריך קריאה קודמת:

לקוח/ה נכבד/ה, אנו מתכבדים להגיש את חישוב צריכת החשמל לתקופה 01/01/20 - 31/01/20:

4 - 81040338(3x40)

סוג תעריף	סוג צריכה	קריאה קודמת	קריאה נוכחית	סה"כ צריכה בקוט"ש	מחיר לקוט"ש בא"ג	סה"כ לתשלום
פרטי חשבון עבור תאריכים:						
777	פסגה	01/01/20	31/01/20	208.10	93.10	193.74 ₪
778	גבע	10,367.00	10,406.10	39.10	56.22	21.98 ₪
779	שפל	14,023.60	14,464.30	440.70	34.70	152.92 ₪

סה"כ לדייר:

פסגה	גבע	שפל	סה"כ	שיא ביקוש
208.10	39.10	440.70	687.90	3.70
193.74 ₪	21.98 ₪	152.92 ₪	368.65 ₪	

סה"כ צריכה

סה"כ לתשלום

36.10 ₪	תשלום קבוע	
4.43 ₪	תשלום עבור גודל חיבור בKVA (3x40)	
409.18 ₪	סה"כ לתשלום	לא כולל מע"מ

התפלגות חיוב בש"ח לפי תעו"ז

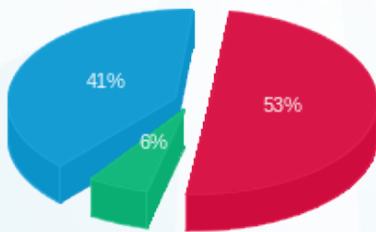

- פסגה (193.74 ₪) 53%
- גבע (21.98 ₪) 6%
- שפל (152.92 ₪) 41%

הסטוריית צריכה בקוט"ש

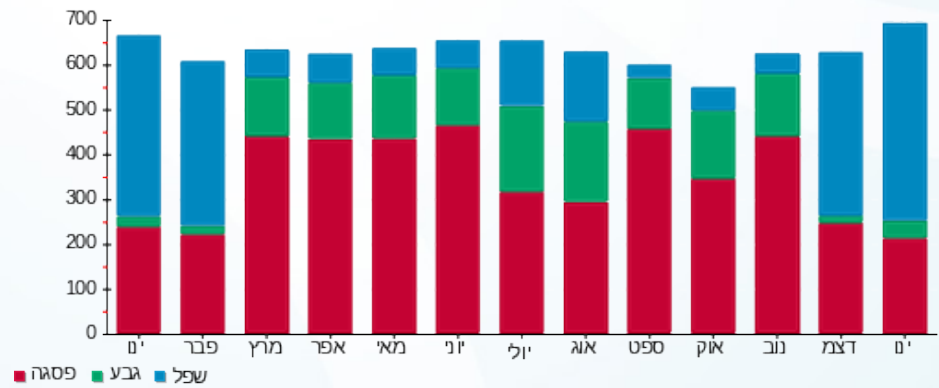



01/02/20 תאריך הפקדה:  
 31/01/20 תאריך קריאה נוכחית:  
 01/01/20 תאריך קריאה קודמת:

שם דייר: באג 22  
 שם אתר: קניון הדר

לקוח/ה נכבד/ה, אנו מתכבדים להגיש את חישוב צריכת החשמל לתקופה 01/01/20 - 31/01/20:

באג 22 - 4 - 81038211 (3x25)

סוג תעריף	סוג צריכה	קריאה קודמת	קריאה נוכחית	סה"כ צריכה בקוט"ש	מחיר לקוט"ש בא"ג	סה"כ לתשלום
פרטי חשבון עבור תאריכים:						
777	פסגה	01/01/20	31/01/20	605.70	93.10	563.91 ₪
778	גבע	11,354.90	11,677.00	322.10	56.22	181.08 ₪
779	שפל	25,939.80	28,317.20	2,377.40	34.70	824.96 ₪

סה"כ לדייר:

פסגה	גבע	שפל	סה"כ	שיא ביקוש
605.70	322.10	2,377.40	3,305.20	12.40
563.91 ₪	181.08 ₪	824.96 ₪	1,569.95 ₪	

סה"כ צריכה  
 סה"כ לתשלום

200.95 ₪	תשלום קבוע	
2.77 ₪	תשלום עבור גודל חיבור בKVA (3x25)	
1,773.67 ₪	סה"כ לתשלום	לא כולל מע"מ

התפלגות חיוב בש"ח לפי תע"ז

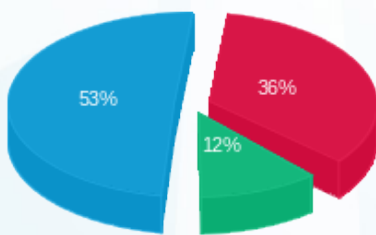

■ פסגה (563.91 ₪)  
 ■ גבע (181.08 ₪)  
 ■ שפל (824.96 ₪)

הסטוריית צריכה בקוט"ש

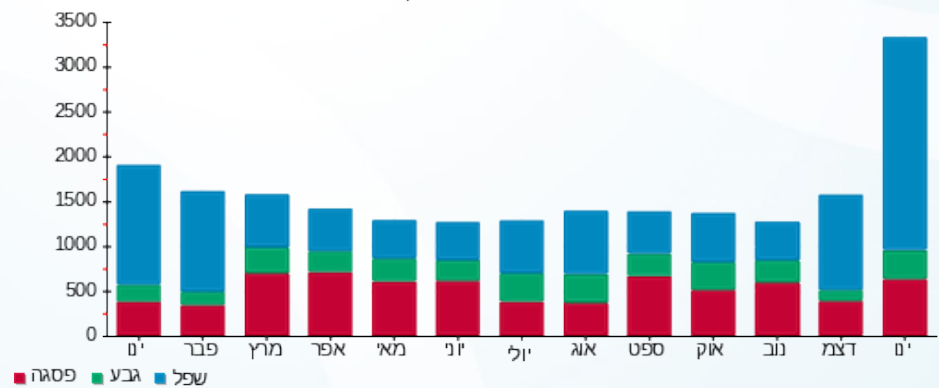

01/02/20 תאריך הפקה:  
 31/01/20 תאריך קריאה נוכחית:  
 01/01/20 תאריך קריאה קודמת:

שם דייר: בודי שופ 124  
 שם אתר: קניון הדר  
 תאריך כניסה: 21/01/20

**לקוח/ה נכבד/ה, אנו מתכבדים להגיש את חישוב צריכת החשמל לתקופה 21/01/20 - 31/01/20:**

בודי שופ 124 - 2 - 81042482(3x40)

סה"כ לתשלום	מחיר לקוט"ש בא"ג	סה"כ צריכה בקוט"ש	קריאה נוכחית	קריאה קודמת	סוג צריכה	סוג תעריף
			31/01/20	21/01/20	פרטי חשבון עבור תאריכים:	
₪ 0.00	93.10	0.00	51,060.90	51,060.90	פסגה	777
₪ 0.00	56.22	0.00	18,574.20	18,574.20	גבע	778
₪ 0.52	34.70	1.50	29,140.00	29,138.50	שפל	779

סה"כ לדייר:

שיא ביקוש	סה"כ	שפל	גבע	פסגה
	1.50	1.50	0.00	0.00
	₪ 0.52	₪ 0.52	₪ 0.00	₪ 0.00

סה"כ צריכה  
 סה"כ לתשלום

₪ 200.95	<b>תשלום קבוע</b>	
₪ 1.57	<b>תשלום עבור גודל חיבור בKVA (3x40)</b>	
₪ 203.04	<b>סה"כ לתשלום</b>	<b>לא כולל מע"מ</b>

התפלגות חיוב בש"ח לפי תעו"ז

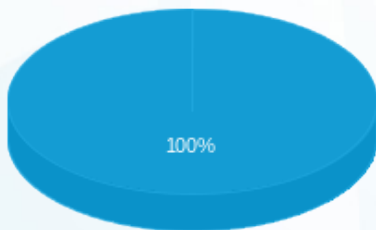

פסגה (₪ 0.00)  
 גבע (₪ 0.00)  
 שפל (₪ 0.52)

הסטוריית צריכה בקוט"ש

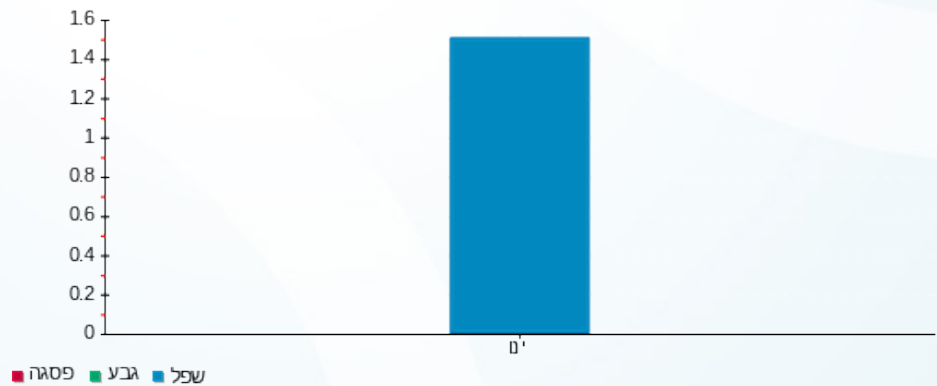



01/02/20 תאריך הפקה:  
 31/01/20 תאריך קריאה נוכחית:  
 01/01/20 תאריך קריאה קודמת:

שם דייר: בון ספורט-3  
 שם אתר: קניון הדר

לקוח/ה נכבד/ה, אנו מתכבדים להגיש את חישוב צריכת החשמל לתקופה 01/01/20 - 31/01/20:

בון ספורט-3 - 1 - 81029837(3x40)

סוג תעריף	סוג צריכה	קריאה קודמת	קריאה נוכחית	סה"כ צריכה בקוט"ש	מחיר לקוט"ש בא"ג	סה"כ לתשלום
פרטי חשבון עבור תאריכים:						
777	פסגה	01/01/20	31/01/20	681.25	93.10	634.24 ₪
778	גבע	34,496.45	34,576.15	79.70	56.22	44.81 ₪
779	שפל	60,069.60	61,242.50	1,172.90	34.70	407.00 ₪

סה"כ לדייר:

פסגה	גבע	שפל	סה"כ	שיא ביקוש
681.25	79.70	1,172.90	1,933.85	5.50
634.24 ₪	44.81 ₪	407.00 ₪	1,086.05 ₪	

סה"כ צריכה  
 סה"כ לתשלום

200.95 ₪	<b>תשלום קבוע</b>	
4.43 ₪	<b>תשלום עבור גודל חיבור בKVA (3x40)</b>	
1,291.43 ₪	<b>סה"כ לתשלום</b>	<b>לא כולל מע"מ</b>

התפלגות חיוב בש"ח לפי תע"ז

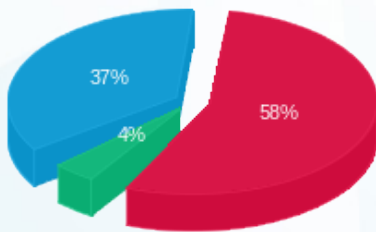

■ פסגה (634.24 ₪)  
 ■ גבע (44.81 ₪)  
 ■ שפל (407.00 ₪)

הסטוריית צריכה בקוט"ש

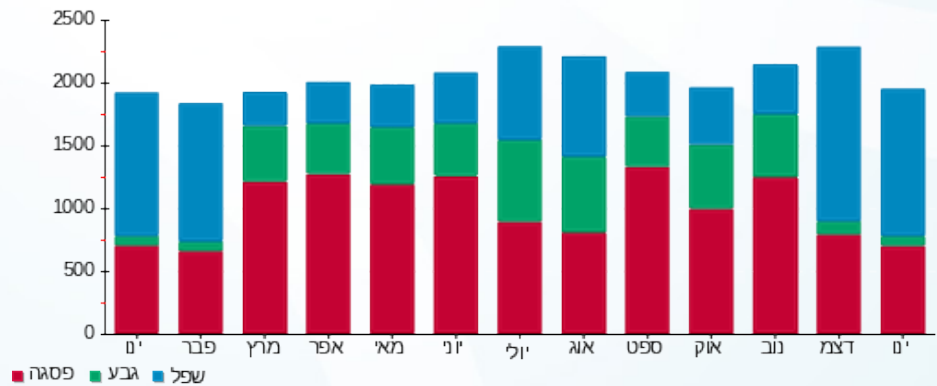

01/02/20 תאריך הפקה:  
 31/01/20 תאריך קריאה נוכחית:  
 01/01/20 תאריך קריאה קודמת:

שם דייר: בורגראנץ 65  
 שם אתר: קניון הדר

**לקוח/ה נכבד/ה, אנו מתכבדים להגיש את חישוב צריכת החשמל לתקופה 01/01/20 - 31/01/20:**

בורגראנץ 65 - 1 - 81029820 (3x160)

סוג תעריף	סוג צריכה	קריאה קודמת	קריאה נוכחית	סה"כ צריכה בקוט"ש	מחיר לקוט"ש בא"ג	סה"כ לתשלום
פרטי חשבון עבור תאריכים:						
777	פסגה	01/01/20	31/01/20	3,430.20	93.10	3,193.52 ₪
778	גבע	155,646.40	156,112.40	466.00	56.22	261.99 ₪
779	שפל	292,204.40	298,032.20	5,827.80	34.70	2,022.25 ₪

סה"כ לדייר:

פסגה	גבע	שפל	סה"כ	שיא ביקוש
3,430.20	466.00	5,827.80	9,724.00	36.20
3,193.52 ₪	261.99 ₪	2,022.25 ₪	5,477.75 ₪	

סה"כ צריכה  
 סה"כ לתשלום

200.95 ₪	<b>תשלום קבוע</b>	
17.72 ₪	<b>תשלום עבור גודל חיבור בKVA (3x160)</b>	
5,696.42 ₪	<b>סה"כ לתשלום</b>	<b>לא כולל מע"מ</b>

התפלגות חיוב בש"ח לפי תעו"ז

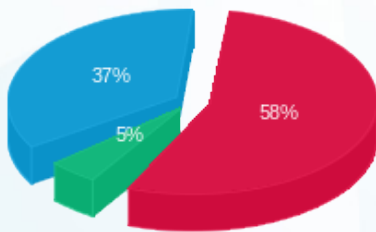

■ פסגה (3,193.52 ₪)  
 ■ גבע (261.99 ₪)  
 ■ שפל (2,022.25 ₪)

הסטוריית צריכה בקוט"ש

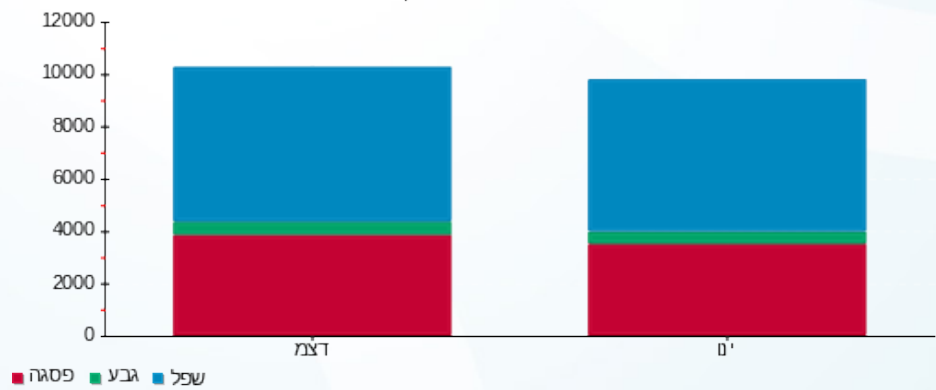



01/02/20 תאריך הפקה:  
 31/01/20 תאריך קריאה נוכחית:  
 01/01/20 תאריך קריאה קודמת:

שם דייר: בסט מובייל - 140  
 שם אתר: קניון הדר

לקוח/ה נכבד/ה, אנו מתכבדים להגיש את חישוב צריכת החשמל לתקופה 01/01/20 - 31/01/20:

בסט מובייל - 140 - 5 - 81036699 (1x16)

סוג תעריף	סוג צריכה	קריאה קודמת	קריאה נוכחית	סה"כ צריכה בקוט"ש	מחיר לקוט"ש בא"ג	סה"כ לתשלום
פרטי חשבון עבור תאריכים:						
777	פסגה	01/01/20	31/01/20	126.15	93.10	117.45 ₪
778	גבע	1,667.00	1,682.75	15.75	56.22	8.85 ₪
779	שפל	2,702.15	2,918.50	216.35	34.70	75.07 ₪

סה"כ לדייר:

פסגה	גבע	שפל	סה"כ	שיא ביקוש
126.15	15.75	216.35	358.25	1.05
117.45 ₪	8.85 ₪	75.07 ₪	201.37 ₪	

סה"כ צריכה  
 סה"כ לתשלום

36.10 ₪	<b>תשלום קבוע</b>	
0.59 ₪	<b>תשלום עבור גודל חיבור בKVA (1x16)</b>	
238.06 ₪	<b>סה"כ לתשלום</b>	<b>לא כולל מע"מ</b>

התפלגות חיוב בש"ח לפי תעו"ז

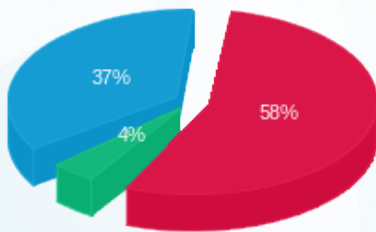

■ פסגה (117.45 ₪)  
 ■ גבע (8.85 ₪)  
 ■ שפל (75.07 ₪)

הסטוריית צריכה בקוט"ש

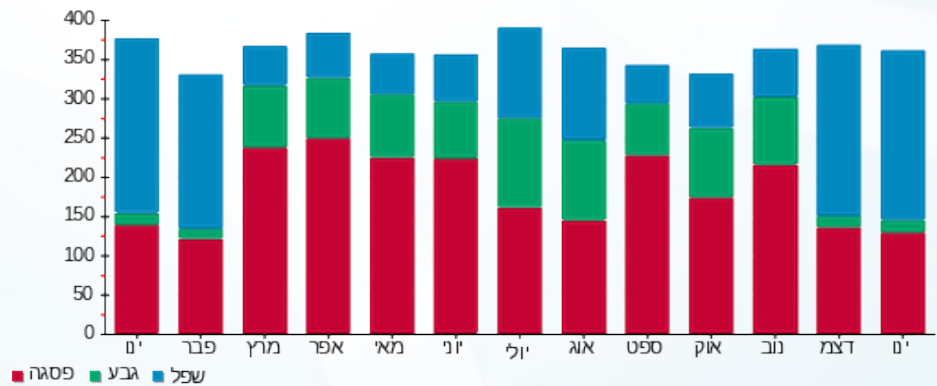



01/02/20 תאריך הפקה:  
 31/01/20 תאריך קריאה נוכחית:  
 01/01/20 תאריך קריאה קודמת:

שם דייר: ברנדז 198  
 שם אתר: קניון הדר

לקוח/ה נכבד/ה, אנו מתכבדים להגיש את חישוב צריכת החשמל לתקופה 01/01/20 - 31/01/20:

ברנדז 198 - 4 - 81040354 (3x63)

סוג תעריף	סוג צריכה	קריאה קודמת	קריאה נוכחית	סה"כ צריכה בקוט"ש	מחיר לקוט"ש בא"ג	סה"כ לתשלום
פרטי חשבון עבור תאריכים:						
777	פסגה	01/01/20	31/01/20	656.20	93.10	610.92 ₪
778	גבע	19,392.70	19,566.90	174.20	56.22	97.94 ₪
779	שפל	36,879.70	38,495.10	1,615.40	34.70	560.54 ₪

סה"כ לדייר:

פסגה	גבע	שפל	סה"כ	שיא ביקוש
656.20	174.20	1,615.40	2,445.80	10.90
610.92 ₪	97.94 ₪	560.54 ₪	1,269.40 ₪	

סה"כ צריכה  
 סה"כ לתשלום

200.95 ₪	תשלום קבוע	
6.98 ₪	תשלום עבור גודל חיבור בKVA (3x63)	
1,477.33 ₪	סה"כ לתשלום	לא כולל מע"מ

התפלגות חיוב בש"ח לפי תע"ז

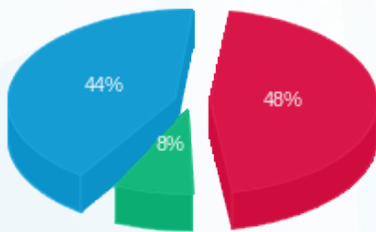

■ פסגה (610.92 ₪)  
 ■ גבע (97.94 ₪)  
 ■ שפל (560.54 ₪)

הסטוריית צריכה בקוט"ש

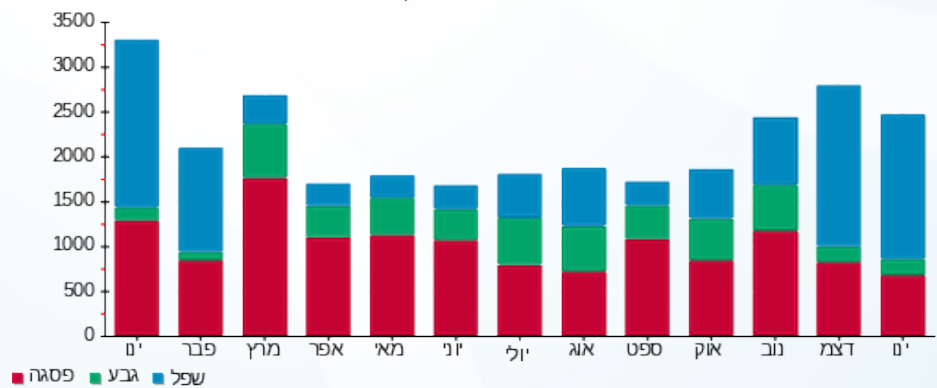

01/02/20 תאריך הפקה:  
 31/01/20 תאריך קריאה נוכחית:  
 01/01/20 תאריך קריאה קודמת:

שם דייר: ברשקה 186  
 שם אתר: קניון הדר

לקוח/ה נכבד/ה, אנו מתכבדים להגיש את חישוב צריכת החשמל לתקופה 01/01/20 - 31/01/20:

מגוון 2 (סאקל לשעבר) - 85 - 2 - 81022680(3x160)

סוג תעריף	סוג צריכה	קריאה קודמת	קריאה נוכחית	סה"כ צריכה בקוט"ש	מחיר לקוט"ש בא"ג	סה"כ לתשלום
			01/01/20	31/01/20	פרטי חשבון עבור תאריכים:	
777	פסגה	161,830.60	163,186.40	1,355.80	93.10	1,262.25 ₪
778	גבע	61,815.00	62,226.00	411.00	56.22	231.06 ₪
779	שפל	96,034.80	99,768.20	3,733.40	34.70	1,295.49 ₪

סה"כ לדייר:

פסגה	גבע	שפל	סה"כ	שיא ביקוש
1,355.80	411.00	3,733.40	5,500.20	36.20
1,262.25 ₪	231.06 ₪	1,295.49 ₪	2,788.80 ₪	

סה"כ צריכה  
 סה"כ לתשלום

200.95 ₪	תשלום קבוע	
17.72 ₪	תשלום עבור גודל חיבור ב KVA (3x160)	
3,007.48 ₪	סה"כ לתשלום	לא כולל מע"מ

התפלגות חיוב בש"ח לפי תעו"ז

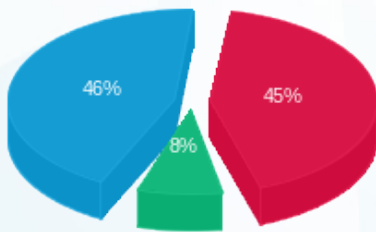

■ פסגה (1,262.25 ₪)  
 ■ גבע (231.06 ₪)  
 ■ שפל (1,295.49 ₪)

הסטוריית צריכה בקוט"ש

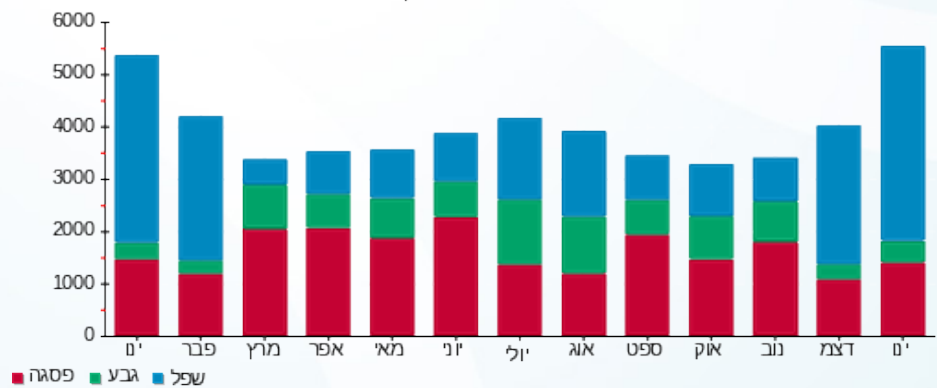



01/02/20 תאריך הפקה:  
 31/01/20 תאריך קריאה נוכחית:  
 01/01/20 תאריך קריאה קודמת:

שם דייר: גולברי-97  
 שם אתר: קניון הדר

לקוח/ה נכבד/ה, אנו מתכבדים להגיש את חישוב צריכת החשמל לתקופה 01/01/20 - 31/01/20:

גולברי-97 - 7 - 81029837(3x80)

סוג תעריף	סוג צריכה	קריאה קודמת	קריאה נוכחית	סה"כ צריכה בקוט"ש	מחיר לקוט"ש בא"ג	סה"כ לתשלום
פרטי חשבון עבור תאריכים:						
777	פסגה	01/01/20	31/01/20	918.90	93.10	855.50 ₪
778	גבע	50,951.30	51,026.30	75.00	56.22	42.17 ₪
779	שפל	64,225.90	65,716.60	1,490.70	34.70	517.27 ₪

סה"כ לדייר:

פסגה	גבע	שפל	סה"כ	שיא ביקוש
918.90	75.00	1,490.70	2,484.60	8.00
855.50 ₪	42.17 ₪	517.27 ₪	1,414.93 ₪	

סה"כ צריכה  
 סה"כ לתשלום

200.95 ₪	<b>תשלום קבוע</b>	
8.86 ₪	<b>תשלום עבור גודל חיבור בKVA (3x80)</b>	
1,624.74 ₪	<b>סה"כ לתשלום</b>	<b>לא כולל מע"מ</b>

התפלגות חיוב בש"ח לפי תעו"ז

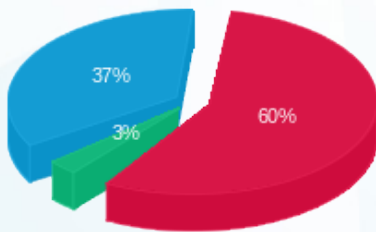

■ פסגה (855.50 ₪)  
 ■ גבע (42.17 ₪)  
 ■ שפל (517.27 ₪)

הסטוריית צריכה בקוט"ש

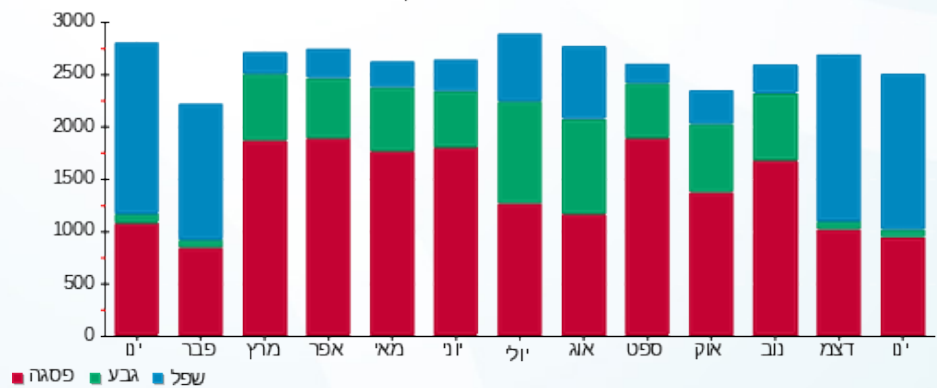



01/02/20 תאריך הפקה:  
 31/01/20 תאריך קריאה נוכחית:  
 01/01/20 תאריך קריאה קודמת:

שם דייר: גולף 173  
 שם אתר: קניון הדר

לקוח/ה נכבד/ה, אנו מתכבדים להגיש את חישוב צריכת החשמל לתקופה 01/01/20 - 31/01/20:

גולף 173 - 1 - 81022652 (3x125)

סוג תעריף	סוג צריכה	קריאה קודמת	קריאה נוכחית	סה"כ צריכה בקוט"ש	מחיר לקוט"ש בא"ג	סה"כ לתשלום
פרטי חשבון עבור תאריכים:						
777	פסגה	01/01/20	31/01/20	1,732.40	93.10	1,612.86 ₪
778	גבע	63,296.00	63,481.00	185.00	56.22	104.01 ₪
779	שפל	70,523.60	73,409.80	2,886.20	34.70	1,001.51 ₪

סה"כ לדייר:

פסגה	גבע	שפל	סה"כ	שיא ביקוש
1,732.40	185.00	2,886.20	4,803.60	13.40
1,612.86 ₪	104.01 ₪	1,001.51 ₪	2,718.38 ₪	

סה"כ צריכה  
 סה"כ לתשלום

200.95 ₪	<b>תשלום קבוע</b>	
13.84 ₪	<b>תשלום עבור גודל חיבור בKVA (3x125)</b>	
2,933.18 ₪	<b>סה"כ לתשלום</b>	<b>לא כולל מע"מ</b>

התפלגות חיוב בש"ח לפי תעו"ז

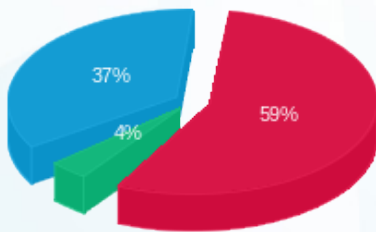

■ פסגה (1,612.86 ₪)  
 ■ גבע (104.01 ₪)  
 ■ שפל (1,001.51 ₪)

הסטוריית צריכה בקוט"ש

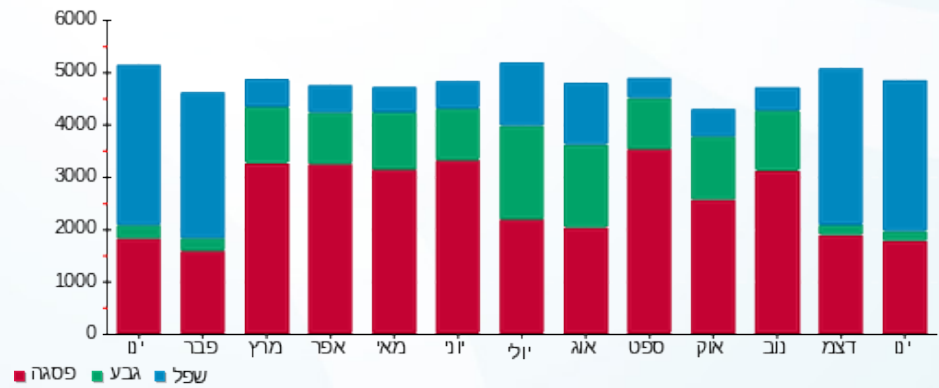



01/02/20 תאריך הפקה:  
 31/01/20 תאריך קריאה נוכחית:  
 01/01/20 תאריך קריאה קודמת:

שם דייר: גינני-44  
 שם אתר: קניון הדר

לקוח/ה נכבד/ה, אנו מתכבדים להגיש את חישוב צריכת החשמל לתקופה 01/01/20 - 31/01/20:

גינני-44 - 1 - 81038211 (3x63)

סוג תעריף	סוג צריכה	קריאה קודמת	קריאה נוכחית	סה"כ צריכה בקוט"ש	מחיר לקוט"ש בא"ג	סה"כ לתשלום
פרטי חשבון עבור תאריכים:						
777	פסגה	01/01/20	31/01/20	1,576.80	93.10	1,468.00 ₪
778	גבע	58,938.60	59,101.40	162.80	56.22	91.53 ₪
779	שפל	120,269.00	124,059.80	3,790.80	34.70	1,315.41 ₪

סה"כ לדייר:

פסגה	גבע	שפל	סה"כ	שיא ביקוש
1,576.80	162.80	3,790.80	5,530.40	28.20
1,468.00 ₪	91.53 ₪	1,315.41 ₪	2,874.93 ₪	

סה"כ צריכה  
 סה"כ לתשלום

200.95 ₪	תשלום קבוע	
6.98 ₪	תשלום עבור גודל חיבור בKVA (3x63)	
3,082.86 ₪	סה"כ לתשלום	לא כולל מע"מ

התפלגות חיוב בש"ח לפי תעו"ז

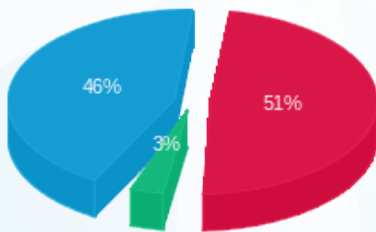

■ פסגה (1,468.00 ₪)  
 ■ גבע (91.53 ₪)  
 ■ שפל (1,315.41 ₪)

הסטוריית צריכה בקוט"ש

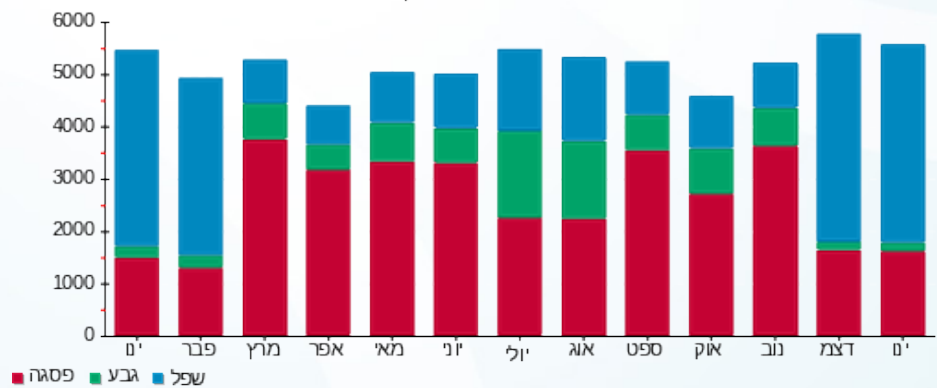



01/02/20 תאריך הפיקה:  
 31/01/20 תאריך קריאה נוכחית:  
 01/01/20 תאריך קריאה קודמת:

שם דייר: גלי 004  
 שם אתר: קניון הדר

לקוח/ה נכבד/ה, אנו מתכבדים להגיש את חישוב צריכת החשמל לתקופה 01/01/20 - 31/01/20:

גלי חדש-19 - 5 - 81022680(3x80)

סוג תעריף	סוג צריכה	קריאה קודמת	קריאה נוכחית	סה"כ צריכה בקוט"ש	מחיר לקוט"ש בא"ג	סה"כ לתשלום
פרטי חשבון עבור תאריכים:						
777	פסגה	01/01/20	31/01/20	732.20	93.10	681.68 ₪
778	גבע	67,881.60	67,950.00	68.40	56.22	38.45 ₪
779	שפל	168,814.00	169,968.20	1,154.20	34.70	400.51 ₪

סה"כ לדייר:

פסגה	גבע	שפל	סה"כ	שיא ביקוש
732.20	68.40	1,154.20	1,954.80	5.80
681.68 ₪	38.45 ₪	400.51 ₪	1,120.64 ₪	

סה"כ צריכה  
 סה"כ לתשלום

200.95 ₪	תשלום קבוע	
8.86 ₪	תשלום עבור גודל חיבור בKVA (3x80)	
1,330.45 ₪	סה"כ לתשלום	לא כולל מע"מ

התפלגות חיוב בש"ח לפי תעו"ז

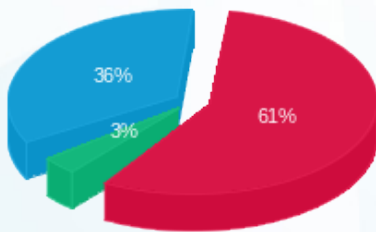

פסגה (681.68 ₪) 61%  
 גבע (38.45 ₪) 36%  
 שפל (400.51 ₪) 3%

הסטוריית צריכה בקוט"ש

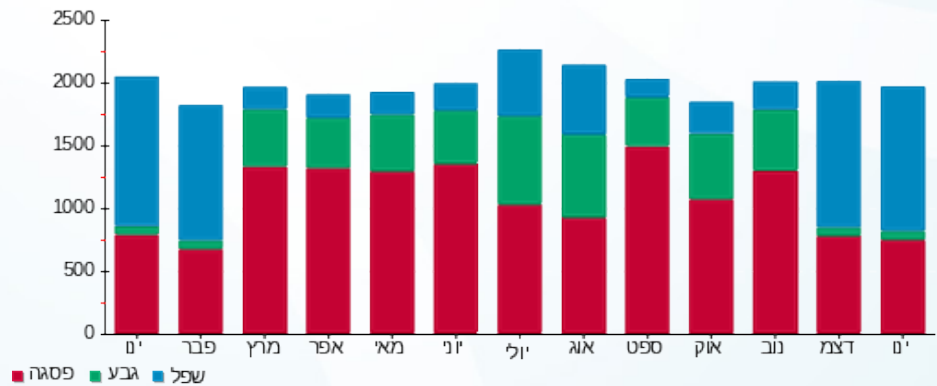



01/02/20 תאריך הפקדה:  
 31/01/20 תאריך קריאה נוכחית:  
 01/01/20 תאריך קריאה קודמת:

שם דייר: גלידה קאז-66  
 שם אתר: קניון הדר

לקוח/ה נכבד/ה, אנו מתכבדים להגיש את חישוב צריכת החשמל לתקופה 01/01/20 - 31/01/20:

גלידה קאז-66 - 5 - 81038211(3x40)

סוג תעריף	סוג צריכה	קריאה קודמת	קריאה נוכחית	סה"כ צריכה בקוט"ש	מחיר לקוט"ש בא"ג	סה"כ לתשלום
פרטי חשבון עבור תאריכים:						
777	פסגה	01/01/20	31/01/20	1,310.00	93.10	1,219.61 ₪
778	גבע	77,908.10	78,281.50	373.40	56.22	209.93 ₪
779	שפל	200,744.20	204,385.30	3,641.10	34.70	1,263.46 ₪

סה"כ לדייר:

פסגה	גבע	שפל	סה"כ	שיא ביקוש
1,310.00	373.40	3,641.10	5,324.50	15.90
1,219.61 ₪	209.93 ₪	1,263.46 ₪	2,693.00 ₪	

סה"כ צריכה  
 סה"כ לתשלום

200.95 ₪	תשלום קבוע	
4.43 ₪	תשלום עבור גודל חיבור בKVA (3x40)	
2,898.38 ₪	סה"כ לתשלום	לא כולל מע"מ

התפלגות חיוב בש"ח לפי תעו"ז

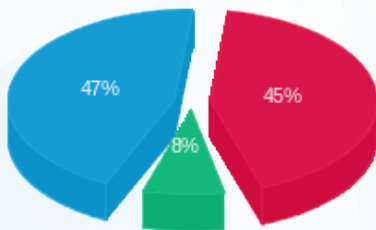

■ פסגה (1,219.61 ₪)  
 ■ גבע (209.93 ₪)  
 ■ שפל (1,263.46 ₪)

הסטוריית צריכה בקוט"ש

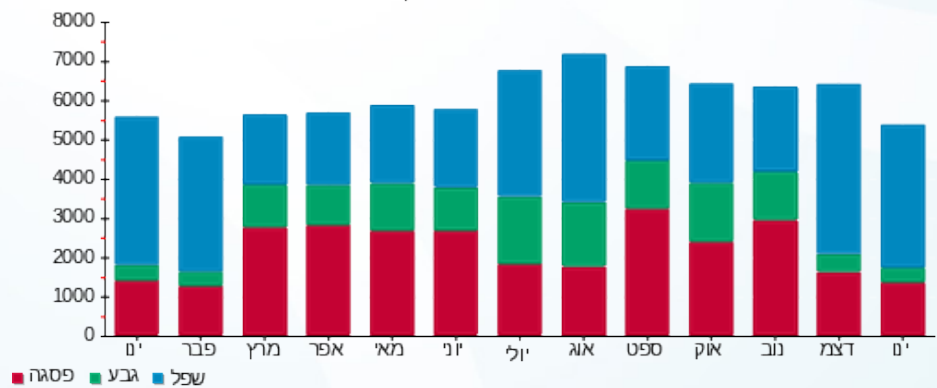



01/02/20 תאריך הפקה:  
 31/01/20 תאריך קריאה נוכחית:  
 01/01/20 תאריך קריאה קודמת:

שם דייר: דוכן הוט - 166  
 שם אתר: קניון הדר

לקוח/ה נכבד/ה, אנו מתכבדים להגיש את חישוב צריכת החשמל לתקופה 01/01/20 - 31/01/20:

דוכן הוט - 166 - 7 - 81036699 (1x16)

סוג תעריף	סוג צריכה	קריאה קודמת	קריאה נוכחית	סה"כ צריכה בקוט"ש	מחיר לקוט"ש בא"ג	סה"כ לתשלום
פרטי חשבון עבור תאריכים:						
777	פסגה	01/01/20	31/01/20	160.75	93.10	149.66 ₪
778	גבע	2,360.65	2,388.50	27.85	56.22	15.66 ₪
779	שפל	4,112.65	4,420.40	307.75	34.70	106.79 ₪

סה"כ לדייר:

פסגה	גבע	שפל	סה"כ	שיא ביקוש
160.75	27.85	307.75	496.35	1.65
149.66 ₪	15.66 ₪	106.79 ₪	272.10 ₪	

סה"כ צריכה  
 סה"כ לתשלום

36.10 ₪	תשלום קבוע	
0.59 ₪	תשלום עבור גודל חיבור בKVA (1x16)	
308.80 ₪	סה"כ לתשלום	לא כולל מע"מ

התפלגות חיוב בש"ח לפי תעו"ז

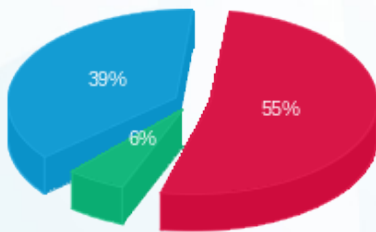

■ פסגה (149.66 ₪)  
 ■ גבע (15.66 ₪)  
 ■ שפל (106.79 ₪)

הסטוריית צריכה בקוט"ש

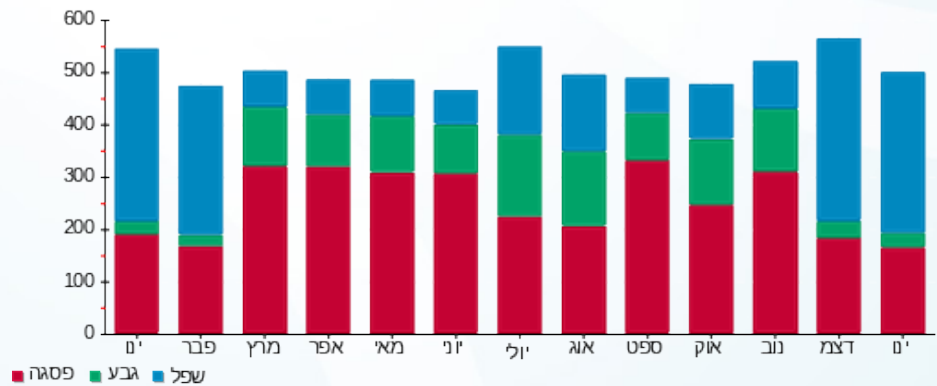



01/02/20 תאריך הפקה:  
 31/01/20 תאריך קריאה נוכחית:  
 01/01/20 תאריך קריאה קודמת:

שם דייר: דורית לוי 169  
 שם אתר: קניון הדר

לקוח/ה נכבד/ה, אנו מתכבדים להגיש את חישוב צריכת החשמל לתקופה 01/01/20 - 31/01/20:

דורית לוי 169 - 3 - 81022652 (3x25)

סוג תעריף	סוג צריכה	קריאה קודמת	קריאה נוכחית	סה"כ צריכה בקוט"ש	מחיר לקוט"ש בא"ג	סה"כ לתשלום
פרטי חשבון עבור תאריכים:						
777	פסגה	01/01/20	31/01/20	135.85	93.10	126.48 ₪
778	גבע	7,933.65	7,951.35	17.70	56.22	9.95 ₪
779	שפל	9,012.15	9,343.70	331.55	34.70	115.05 ₪

סה"כ לדייר:

פסגה	גבע	שפל	סה"כ	שיא ביקוש
135.85	17.70	331.55	485.10	4.20
126.48 ₪	9.95 ₪	115.05 ₪	251.48 ₪	

סה"כ צריכה  
 סה"כ לתשלום

200.95 ₪	תשלום קבוע	
2.77 ₪	תשלום עבור גודל חיבור בKVA (3x25)	
455.19 ₪	סה"כ לתשלום	לא כולל מע"מ

התפלגות חיוב בש"ח לפי תע"ז

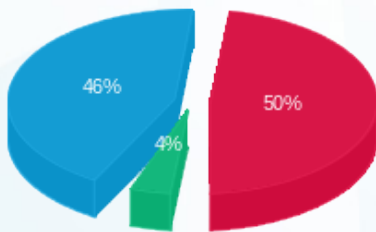

■ פסגה (126.48 ₪)  
 ■ גבע (9.95 ₪)  
 ■ שפל (115.05 ₪)

הסטוריית צריכה בקוט"ש

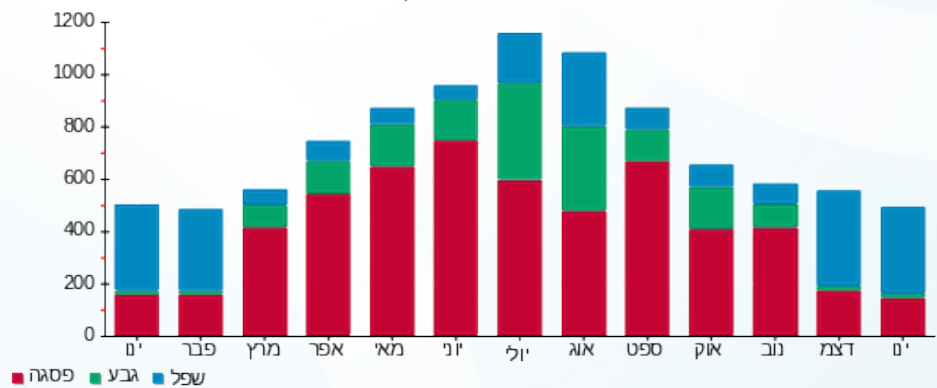

■ פסגה ■ גבע ■ שפל



01/02/20 תאריך הפקה:  
 31/01/20 תאריך קריאה נוכחית:  
 01/01/20 תאריך קריאה קודמת:

שם דייר: דינמיקה - סלקום-5001  
 שם אתר: קניון הדר

לקוח/ה נכבד/ה, אנו מתכבדים להגיש את חישוב צריכת החשמל לתקופה 01/01/20 - 31/01/20:

דינמיקה - סלקום-5001 - 7 - 81040027 (1x16)

סוג תעריף	סוג צריכה	קריאה קודמת	קריאה נוכחית	סה"כ צריכה בקוט"ש	מחיר לקוט"ש בא"ג	סה"כ לתשלום
פרטי חשבון עבור תאריכים:						
777	פסגה	01/01/20	31/01/20	2,834.35	93.10	264.25
778	גבע	1,186.05	1,201.35	15.30	56.22	86.52
779	שפל	2,817.45	2,978.05	160.60	34.70	55.73

סה"כ לדייר:

פסגה	גבע	שפל	סה"כ	שיא ביקוש
68.75	15.30	160.60	244.65	0.65
264.25	86.52	55.73	366.50	128.34

סה"כ צריכה  
 סה"כ לתשלום

36.10	תשלום קבוע	
0.59	תשלום עבור גודל חיבור בKVA (1x16)	
165.03	סה"כ לתשלום	לא כולל מע"מ

התפלגות חיוב בש"ח לפי תע"ז

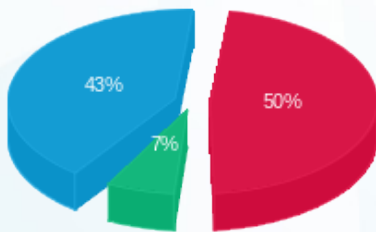

■ פסגה (64.01 ₪)  
 ■ גבע (8.60 ₪)  
 ■ שפל (55.73 ₪)

הסטוריית צריכה בקוט"ש

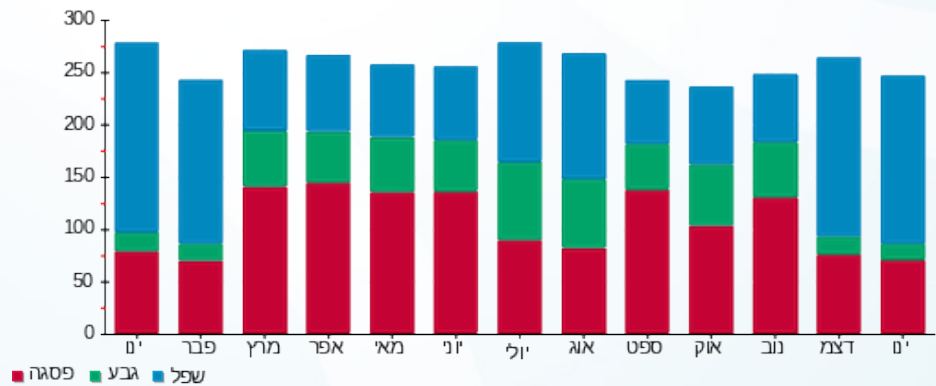



01/02/20 תאריך הפקה:  
 31/01/20 תאריך קריאה נוכחית:  
 01/01/20 תאריך קריאה קודמת:

שם דייר: דלתא-20  
 שם אתר: קניון הדר

לקוח/ה נכבד/ה, אנו מתכבדים להגיש את חישוב צריכת החשמל לתקופה 01/01/20 - 31/01/20:

דלתא - 8 - (3x50)81029766

סוג תעריף	סוג צריכה	קריאה קודמת	קריאה נוכחית	סה"כ צריכה בקוט"ש	מחיר לקוט"ש בא"ג	סה"כ לתשלום
פרטי חשבון עבור תאריכים:						
777	פסגה	01/01/20	31/01/20	871.00	93.10	810.90 ₪
778	גבע	20,626.55	20,706.30	79.75	56.22	44.84 ₪
779	שפל	27,232.05	28,696.45	1,464.40	34.70	508.15 ₪

סה"כ לדייר:

פסגה	גבע	שפל	סה"כ	שיא ביקוש
871.00	79.75	1,464.40	2,415.15	26.50
810.90 ₪	44.84 ₪	508.15 ₪	1,363.88 ₪	

סה"כ צריכה  
 סה"כ לתשלום

200.95 ₪	תשלום קבוע	
5.54 ₪	תשלום עבור גודל חיבור בKVA (3x50)	
1,570.37 ₪	סה"כ לתשלום	לא כולל מע"מ

התפלגות חיוב בש"ח לפי תע"ז

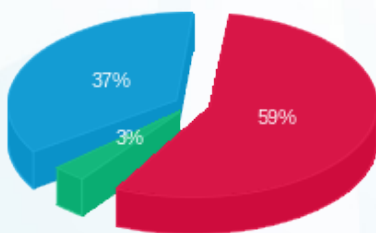

■ פסגה (810.90 ₪)  
 ■ גבע (44.84 ₪)  
 ■ שפל (508.15 ₪)

הסטוריית צריכה בקוט"ש

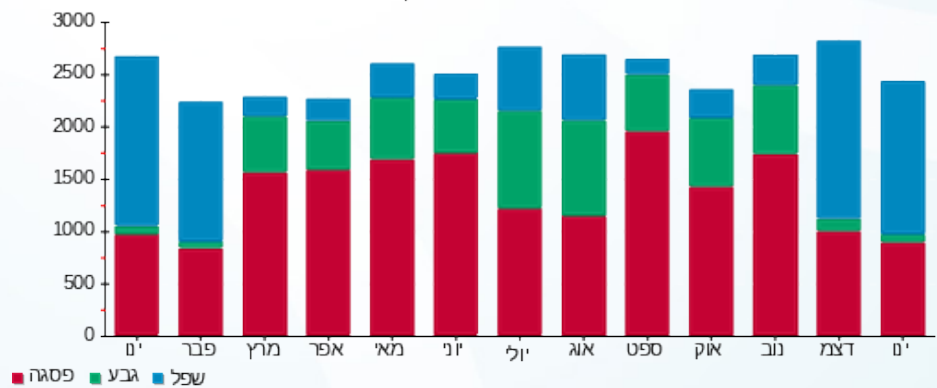



01/02/20 תאריך הפקה:  
 31/01/20 תאריך קריאה נוכחית:  
 01/01/20 תאריך קריאה קודמת:

שם דייר: הדר מרקט 194  
 שם אתר: קניון הדר

לקוח/ה נכבד/ה, אנו מתכבדים להגיש את חישוב צריכת החשמל לתקופה 01/01/20 - 31/01/20:

הדר מרקט 194 - 3 - 81034353 (3x500)

סוג תעריף	סוג צריכה	קריאה קודמת	קריאה נוכחית	סה"כ צריכה בקוט"ש	מחיר לקוט"ש בא"ג	סה"כ לתשלום
פרטי חשבון עבור תאריכים:						
777	פסגה	01/01/20	31/01/20	17,594.40	93.10	16,380.39 ₪
778	גבע	190,026.00	193,351.20	3,325.20	56.22	1,869.43 ₪
779	שפל	334,278.00	368,355.60	34,077.60	34.70	11,824.93 ₪

סה"כ לדייר:

פסגה	גבע	שפל	סה"כ	שיא ביקוש
17,594.40	3,325.20	34,077.60	54,997.20	204.00
16,380.39 ₪	1,869.43 ₪	11,824.93 ₪	30,074.74 ₪	

סה"כ צריכה  
 סה"כ לתשלום

200.95 ₪	<b>תשלום קבוע</b>	
55.38 ₪	<b>תשלום עבור גודל חיבור בKVA (3x500)</b>	
30,331.07 ₪	<b>סה"כ לתשלום</b>	<b>לא כולל מע"מ</b>

התפלגות חיוב בש"ח לפי תע"ז

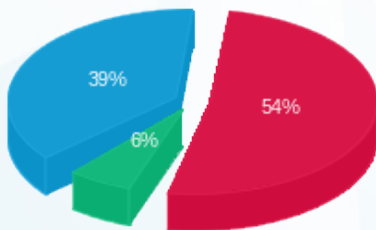

פסגה (16,380.39 ₪) ■  
 גבע (1,869.43 ₪) ■  
 שפל (11,824.93 ₪) ■

הסטוריית צריכה בקוט"ש

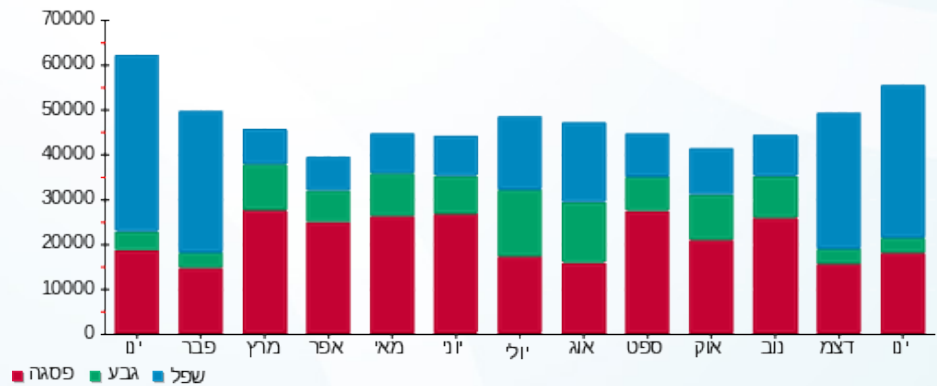



01/02/20 תאריך הפקה:  
 31/01/20 תאריך קריאה נוכחית:  
 01/01/20 תאריך קריאה קודמת:

שם דייר: הודיס-157  
 שם אתר: קניון הדר

לקוח/ה נכבד/ה, אנו מתכבדים להגיש את חישוב צריכת החשמל לתקופה 01/01/20 - 31/01/20:

הודיס-157 - 6 - 81029837(3x40)

סוג תעריף	סוג צריכה	קריאה קודמת	קריאה נוכחית	סה"כ צריכה בקוט"ש	מחיר לקוט"ש בא"ג	סה"כ לתשלום
פרטי חשבון עבור תאריכים:						
777	פסגה	01/01/20	31/01/20	544.30	93.10	506.74 ₪
778	גבע	43,263.90	43,425.60	161.70	56.22	90.91 ₪
779	שפל	80,254.80	81,572.30	1,317.50	34.70	457.17 ₪

סה"כ לדייר:

פסגה	גבע	שפל	סה"כ	שיא ביקוש
544.30	161.70	1,317.50	2,023.50	9.30
506.74 ₪	90.91 ₪	457.17 ₪	1,054.82 ₪	

סה"כ צריכה  
 סה"כ לתשלום

200.95 ₪	תשלום קבוע	
4.43 ₪	תשלום עבור גודל חיבור בKVA (3x40)	
1,260.20 ₪	סה"כ לתשלום	לא כולל מע"מ

התפלגות חיוב בש"ח לפי תעו"ז

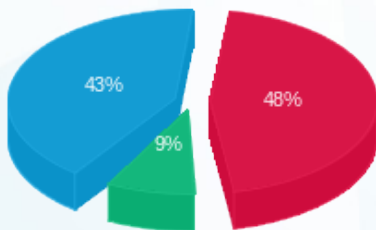

■ פסגה (506.74 ₪)  
 ■ גבע (90.91 ₪)  
 ■ שפל (457.17 ₪)

הסטוריית צריכה בקוט"ש

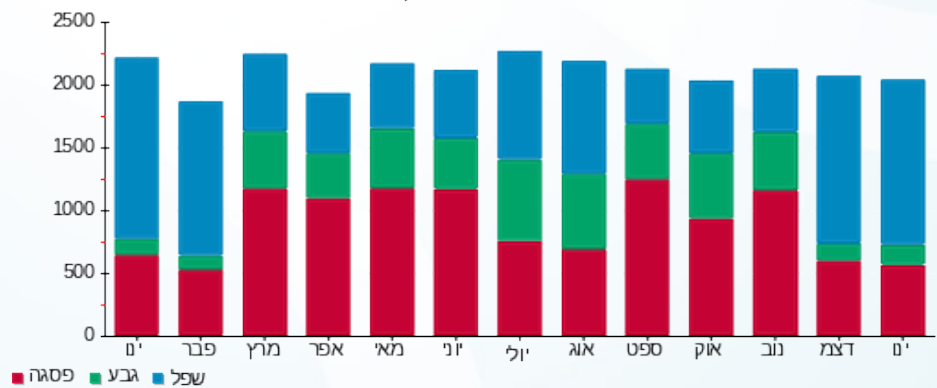



01/02/20

תאריך הפקדה:

שם דייר: הום סנטר-34

31/01/20

תאריך קריאה נוכחית:

שם אתר: קניון הדר

01/01/20

תאריך קריאה קודמת:

לקוח/ה נכבד/ה, אנו מתכבדים להגיש את חישוב צריכת החשמל לתקופה 01/01/20 - 31/01/20:

הום סנטר-34 - 2 - 81033797(3x1250)

סוג תעריף	סוג צריכה	קריאה קודמת	קריאה נוכחית	סה"כ צריכה בקוט"ש	מחיר לקוט"ש בא"ג	סה"כ לתשלום
		01/01/20	31/01/20	פרטי חשבון עבור תאריכים:		
777	פסגה	2,497,165.20	2,509,441.20	12,276.00	93.10	11,428.96 ₪
778	גבע	1,063,753.20	1,066,161.60	2,408.40	56.22	1,354.00 ₪
779	שפל	1,488,986.40	1,516,176.00	27,189.60	34.70	9,434.79 ₪

סה"כ לדייר:

פסגה	גבע	שפל	סה"כ	שיא ביקוש
12,276.00	2,408.40	27,189.60	41,874.00	145.20
11,428.96 ₪	1,354.00 ₪	9,434.79 ₪	22,217.75 ₪	

סה"כ צריכה

סה"כ לתשלום

200.95 ₪	תשלום קבוע	
138.45 ₪	תשלום עבור גודל חיבור בKVA (3x1250)	
22,557.15 ₪	סה"כ לתשלום	לא כולל מע"מ

התפלגות חיוב בש"ח לפי תעו"ז

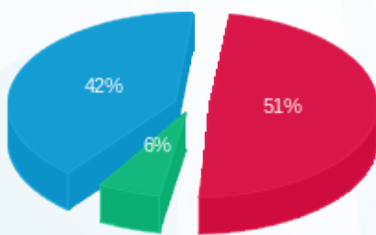

פסגה (11,428.96 ₪) 51%  
 גבע (1,354.00 ₪) 6%  
 שפל (9,434.79 ₪) 42%

הסטוריית צריכה בקוט"ש

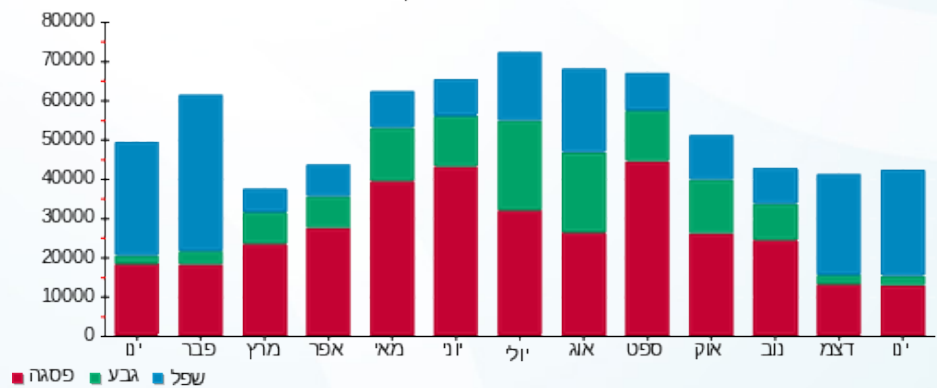



01/02/20 תאריך הפקה:  
 31/01/20 תאריך קריאה נוכחית:  
 01/01/20 תאריך קריאה קודמת:

שם דייר: הוניגמן ילדים-143  
 שם אתר: קניון הדר

לקוח/ה נכבד/ה, אנו מתכבדים להגיש את חישוב צריכת החשמל לתקופה 01/01/20 - 31/01/20:

1 - 81040338(3x63)

סוג תעריף	סוג צריכה	קריאה קודמת	קריאה נוכחית	סה"כ צריכה בקוט"ש	מחיר לקוט"ש בא"ג	סה"כ לתשלום
פרטי חשבון עבור תאריכים:						
777	פסגה	01/01/20	31/01/20	224.70	93.10	209.20 ₪
778	גבע	17,667.60	17,701.10	33.50	56.22	18.83 ₪
779	שפל	30,242.70	30,651.40	408.70	34.70	141.82 ₪

סה"כ לדייר:

פסגה	גבע	שפל	סה"כ	שיא ביקוש
224.70	33.50	408.70	666.90	2.10
209.20 ₪	18.83 ₪	141.82 ₪	369.85 ₪	

סה"כ צריכה  
 סה"כ לתשלום

200.95 ₪	<b>תשלום קבוע</b>	
6.98 ₪	<b>תשלום עבור גודל חיבור בKVA (3x63)</b>	
577.78 ₪	<b>סה"כ לתשלום</b>	<b>לא כולל מע"מ</b>

התפלגות חיוב בש"ח לפי תע"ז

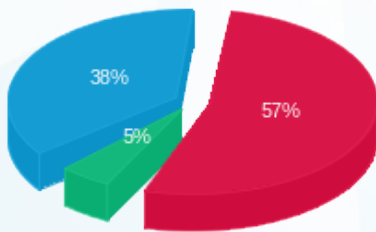

■ פסגה (209.20 ₪)  
 ■ גבע (18.83 ₪)  
 ■ שפל (141.82 ₪)

הסטוריית צריכה בקוט"ש

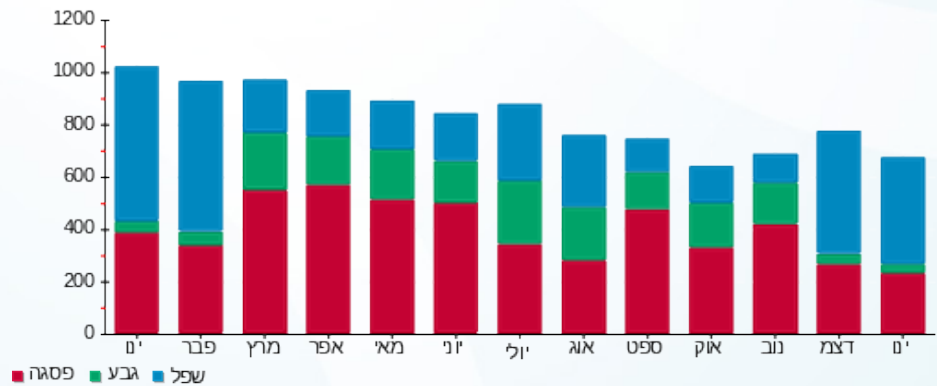



01/02/20 תאריך הפקה:  
 31/01/20 תאריך קריאה נוכחית:  
 01/01/20 תאריך קריאה קודמת:

שם דייר: היפה והחיה-145  
 שם אתר: קניון הדר

לקוח/ה נכבד/ה, אנו מתכבדים להגיש את חישוב צריכת החשמל לתקופה 01/01/20 - 31/01/20:

היפה והחיה-145 - 2 - (3x25)81037884

סוג תעריף	סוג צריכה	קריאה קודמת	קריאה נוכחית	סה"כ צריכה בקוט"ש	מחיר לקוט"ש בא"ג	סה"כ לתשלום
פרטי חשבון עבור תאריכים:						
777	פסגה	01/01/20	31/01/20	133.70	93.10	124.47 ₪
778	גבע	6,446.60	6,467.70	21.10	56.22	11.86 ₪
779	שפל	8,867.60	9,156.20	288.60	34.70	100.14 ₪

סה"כ לדייר:

פסגה	גבע	שפל	סה"כ	שיא ביקוש
133.70	21.10	288.60	443.40	2.70
124.47 ₪	11.86 ₪	100.14 ₪	236.48 ₪	

סה"כ צריכה  
 סה"כ לתשלום

36.10 ₪	תשלום קבוע	
2.77 ₪	תשלום עבור גודל חיבור בKVA (3x25)	
275.35 ₪	סה"כ לתשלום	לא כולל מע"מ

התפלגות חיוב בש"ח לפי תעו"ז

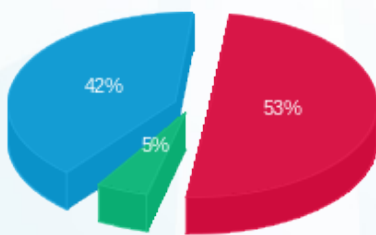

■ פסגה (124.47 ₪)  
 ■ גבע (11.86 ₪)  
 ■ שפל (100.14 ₪)

הסטוריית צריכה בקוט"ש

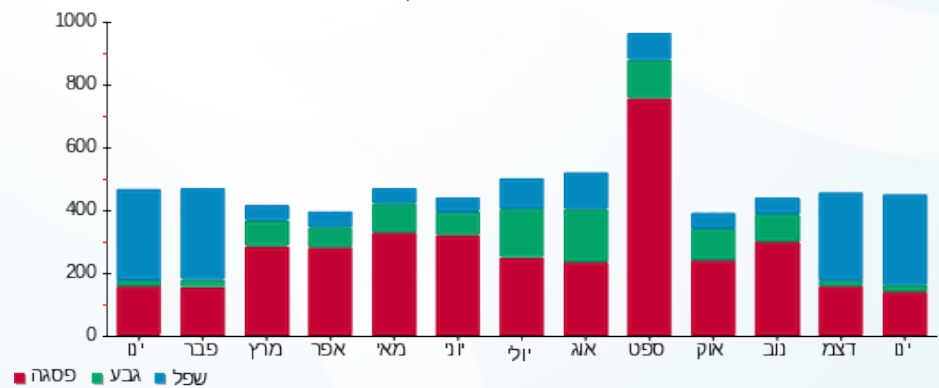



01/02/20 תאריך הפקדה:  
 31/01/20 תאריך קריאה נוכחית:  
 01/01/20 תאריך קריאה קודמת:

שם דייר: הנקודה האדומה - 188  
 שם אתר: קניון הדר

לקוח/ה נכבד/ה, אנו מתכבדים להגיש את חישוב צריכת החשמל לתקופה 01/01/20 - 31/01/20:

הנקודה האדומה - 188 - 8 - 81040027(1x16)

סוג תעריף	סוג צריכה	קריאה קודמת	קריאה נוכחית	סה"כ צריכה בקוט"ש	מחיר לקוט"ש בא"ג	סה"כ לתשלום
פרטי חשבון עבור תאריכים:						
777	פסגה	01/01/20	31/01/20	55.75	93.10	51.90 ₪
778	גבע	760.45	768.95	8.50	56.22	4.78 ₪
779	שפל	1,391.10	1,498.95	107.85	34.70	37.42 ₪

סה"כ לדייר:

פסגה	גבע	שפל	סה"כ	שיא ביקוש
55.75	8.50	107.85	172.10	0.50
₪ 51.90	₪ 4.78	₪ 37.42	₪ 94.11	

סה"כ צריכה  
 סה"כ לתשלום

₪ 36.10	<b>תשלום קבוע</b>	
₪ 0.59	<b>תשלום עבור גודל חיבור בKVA (1x16)</b>	
₪ 130.80	<b>סה"כ לתשלום</b>	<b>לא כולל מע"מ</b>

התפלגות חיוב בש"ח לפי תעו"ז

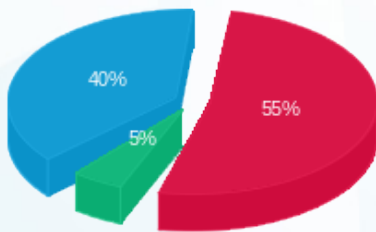

פסגה (₪ 51.90)  
 גבע (₪ 4.78)  
 שפל (₪ 37.42)

הסטוריית צריכה בקוט"ש

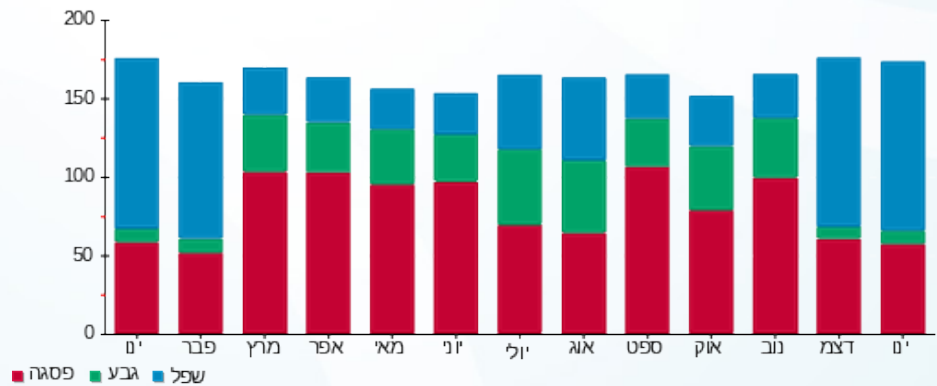



01/02/20 תאריך הפקה:  
 31/01/20 תאריך קריאה נוכחית:  
 01/01/20 תאריך קריאה קודמת:

שם דייר: הפיראט האדום-35  
 שם אתר: קניון הדר

לקוח/ה נכבד/ה, אנו מתכבדים להגיש את חישוב צריכת החשמל לתקופה 01/01/20 - 31/01/20:

הפיראט האדום-35 - 3 - 81033797(3x160)

סוג תעריף	סוג צריכה	קריאה קודמת	קריאה נוכחית	סה"כ צריכה בקוט"ש	מחיר לקוט"ש בא"ג	סה"כ לתשלום
פרטי חשבון עבור תאריכים:						
777	פסגה	01/01/20	31/01/20	3,628.80	93.10	3,378.41 ₪
778	גבע	93,560.40	93,906.00	345.60	56.22	194.30 ₪
779	שפל	153,620.40	160,032.00	6,411.60	34.70	2,224.83 ₪

סה"כ לדייר:

פסגה	גבע	שפל	סה"כ	שיא ביקוש
3,628.80	345.60	6,411.60	10,386.00	36.00
3,378.41 ₪	194.30 ₪	2,224.83 ₪	5,797.53 ₪	

סה"כ צריכה  
 סה"כ לתשלום

200.95 ₪	תשלום קבוע	
17.72 ₪	תשלום עבור גודל חיבור בKVA (3x160)	
6,016.21 ₪	סה"כ לתשלום	לא כולל מע"מ

התפלגות חיוב בש"ח לפי תע"ז

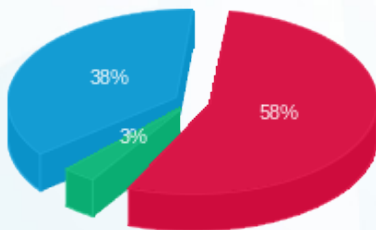

■ פסגה (₪ 3,378.41)  
 ■ גבע (₪ 194.30)  
 ■ שפל (₪ 2,224.83)

הסטוריית צריכה בקוט"ש

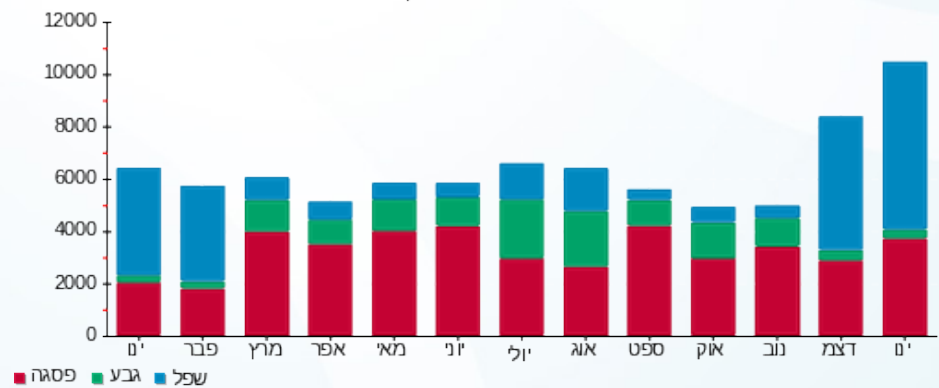



01/02/20 תאריך הפקה:  
 31/01/20 תאריך קריאה נוכחית:  
 01/01/20 תאריך קריאה קודמת:

שם דייר: וופל בר 183  
 שם אתר: קניון הדר

לקוח/ה נכבד/ה, אנו מתכבדים להגיש את חישוב צריכת החשמל לתקופה 01/01/20 - 31/01/20:

וופל בר 183 - 6 - 81042553(3x63)

סוג תעריף	סוג צריכה	קריאה קודמת	קריאה נוכחית	סה"כ צריכה בקוט"ש	מחיר לקוט"ש בא"ג	סה"כ לתשלום
פרטי חשבון עבור תאריכים:						
777	פסגה	01/01/20	31/01/20	383.80	93.10	357.32 ₪
778	גבע	16,177.10	16,339.40	162.30	56.22	91.25 ₪
779	שפל	42,432.00	43,771.10	1,339.10	34.70	464.67 ₪

סה"כ לדייר:

פסגה	גבע	שפל	סה"כ	שיא ביקוש
383.80	162.30	1,339.10	1,885.20	6.30
₪ 357.32	₪ 91.25	₪ 464.67	₪ 913.23	

סה"כ צריכה  
 סה"כ לתשלום

200.95 ₪	תשלום קבוע	
6.98 ₪	תשלום עבור גודל חיבור בKVA (3x63)	
1,121.16 ₪	סה"כ לתשלום	לא כולל מע"מ

התפלגות חיוב בש"ח לפי תעו"ז

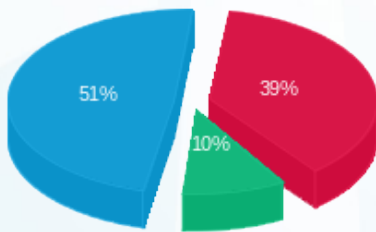

■ פסגה (₪ 357.32)  
 ■ גבע (₪ 91.25)  
 ■ שפל (₪ 464.67)

הסטוריית צריכה בקוט"ש

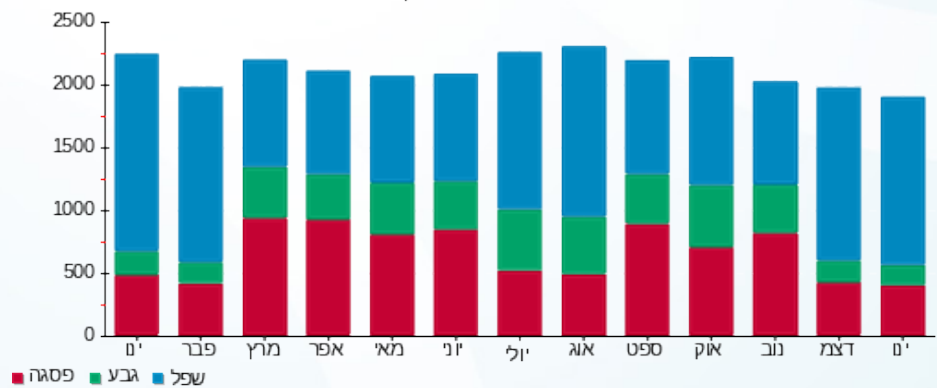

■ פסגה ■ גבע ■ שפל



01/02/20 תאריך הפקה:  
 31/01/20 תאריך קריאה נוכחית:  
 01/01/20 תאריך קריאה קודמת:

שם דייר: וופל בר מחסן + מטבח 183  
 שם אתר: קניון הדר

**לקוח/ה נכבד/ה, אנו מתכבדים להגיש את חישוב צריכת החשמל לתקופה 01/01/20 - 31/01/20:**

וופל בר מחסן + מטבח 183 - 3 - 81036707(3x160)

סוג תעריף	סוג צריכה	קריאה קודמת	קריאה נוכחית	סה"כ צריכה בקוט"ש	מחיר לקוט"ש בא"ג	סה"כ לתשלום
פרטי חשבון עבור תאריכים:						
777	פסגה	01/01/20	31/01/20	1,708.80	93.10	1,590.89 ₪
778	גבע	41,312.80	41,628.00	315.20	56.22	177.21 ₪
779	שפל	65,628.80	69,645.00	4,016.20	34.70	1,393.62 ₪

סה"כ לדיר:

פסגה	גבע	שפל	סה"כ	שיא ביקוש
1,708.80	315.20	4,016.20	6,040.20	27.00
1,590.89 ₪	177.21 ₪	1,393.62 ₪	3,161.72 ₪	

סה"כ צריכה  
 סה"כ לתשלום

200.95 ₪	<b>תשלום קבוע</b>	
17.72 ₪	<b>תשלום עבור גודל חיבור בKVA (3x160)</b>	
3,380.39 ₪	<b>סה"כ לתשלום</b>	<b>לא כולל מע"מ</b>

התפלגות חיוב בש"ח לפי תע"ז

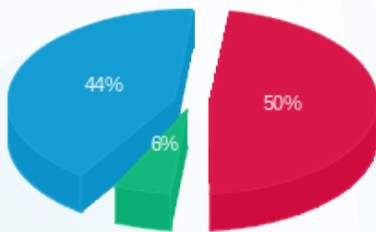

■ פסגה (1,590.89 ₪)  
 ■ גבע (177.21 ₪)  
 ■ שפל (1,393.62 ₪)

הסטוריית צריכה בקוט"ש

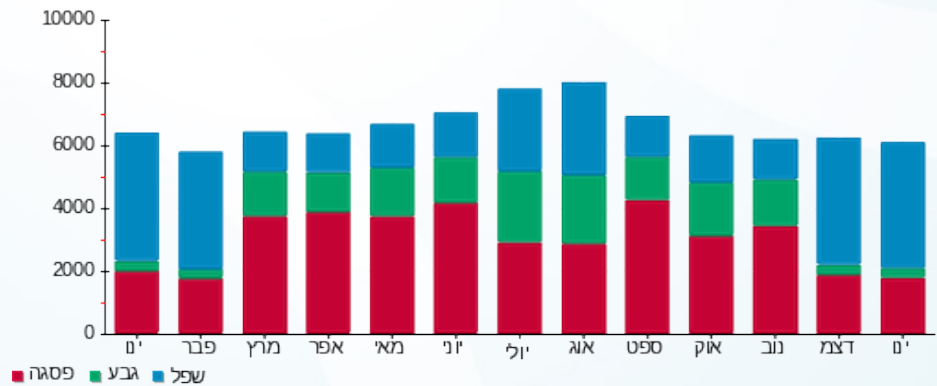



01/02/20 תאריך הפקה:  
 31/01/20 תאריך קריאה נוכחית:  
 01/01/20 תאריך קריאה קודמת:

שם דייר: זאת הברכה 109  
 שם אתר: קניון הדר

לקוח/ה נכבד/ה, אנו מתכבדים להגיש את חישוב צריכת החשמל לתקופה 01/01/20 - 31/01/20:

זאת הברכה 109 - 5 - 81022652(1x20)

סוג תעריף	סוג צריכה	קריאה קודמת	קריאה נוכחית	סה"כ צריכה בקוט"ש	מחיר לקוט"ש בא"ג	סה"כ לתשלום
פרטי חשבון עבור תאריכים:						
777	פסגה	01/01/20	31/01/20	151.50	93.10	141.05 ₪
778	גבע	4,347.15	4,359.95	12.80	56.22	7.20 ₪
779	שפל	4,584.25	4,811.70	227.45	34.70	78.93 ₪

סה"כ לדייר:

פסגה	גבע	שפל	סה"כ	שיא ביקוש
151.50	12.80	227.45	391.75	1.25
141.05 ₪	7.20 ₪	78.93 ₪	227.17 ₪	

סה"כ צריכה  
 סה"כ לתשלום

36.10 ₪	תשלום קבוע	
0.74 ₪	תשלום עבור גודל חיבור בKVA (1x20)	
264.01 ₪	סה"כ לתשלום	לא כולל מע"מ

התפלגות חיוב בש"ח לפי תעו"ז

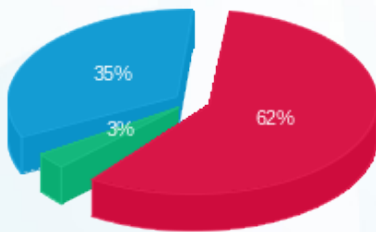

■ פסגה (141.05 ₪)  
 ■ גבע (7.20 ₪)  
 ■ שפל (78.93 ₪)

הסטוריית צריכה בקוט"ש

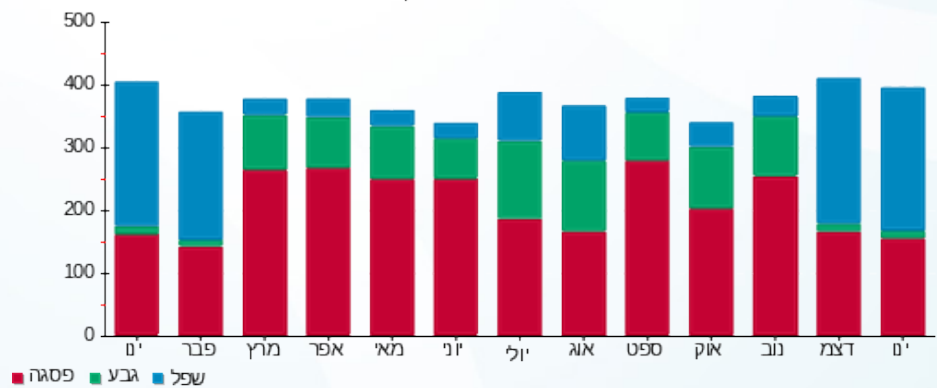



01/02/20 תאריך הפקדה:  
 31/01/20 תאריך קריאה נוכחית:  
 01/01/20 תאריך קריאה קודמת:

שם דייר: זום אופטיק (דגאני ואיל) 192  
 שם אתר: קניון הדר  
 תאריך כניסה: 25/01/20

**לקוח/ה נכבד/ה, אנו מתכבדים להגיש את חישוב צריכת החשמל לתקופה 31/01/20 - 25/01/20:**

זום אופטיק (דגאני ואיל) 192 - 1 - 81037884 (3x32)

סה"כ לתשלום	מחיר לקוט"ש בא"ג	סה"כ צריכה בקוט"ש	קריאה נוכחית	קריאה קודמת	סוג צריכה	סוג תעריף
			31/01/20	25/01/20	פרטי חשבון עבור תאריכים:	
43.85 ₪	93.10	47.10	24,647.70	24,600.60	פסגה	777
1.69 ₪	56.22	3.00	7,163.90	7,160.90	גבע	778
45.73 ₪	34.70	131.80	21,055.30	20,923.50	שפל	779

סה"כ לדייר:

שיא ביקוש	סה"כ	שפל	גבע	פסגה
10.30	181.90	131.80	3.00	47.10
	91.27 ₪	45.73 ₪	1.69 ₪	43.85 ₪

סה"כ צריכה  
 סה"כ לתשלום

200.95 ₪	<b>תשלום קבוע</b>	
0.80 ₪	<b>תשלום עבור גודל חיבור בKVA (3x32)</b>	
293.02 ₪	<b>סה"כ לתשלום</b>	<b>לא כולל מע"מ</b>

התפלגות חיוב בש"ח לפי תעו"ז

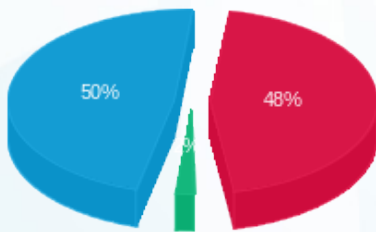

פסגה (43.85 ₪)  
 גבע (1.69 ₪)  
 שפל (45.73 ₪)

הסטוריית צריכה בקוט"ש

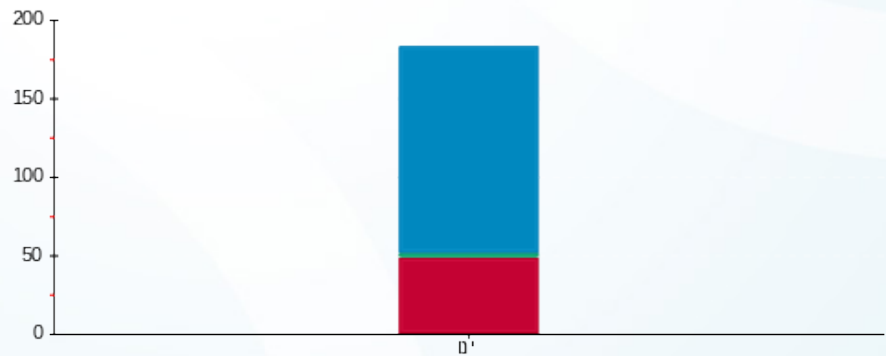

פסגה גבע שפל





01/02/20 תאריך הפקדה:  
 31/01/20 תאריך קריאה נוכחית:  
 01/01/20 תאריך קריאה קודמת:

שם דייר: זיפ חוזה 089  
 שם אתר: קניון הדר

לקוח/ה נכבד/ה, אנו מתכבדים להגיש את חישוב צריכת החשמל לתקופה 01/01/20 - 31/01/20:

זיפ חוזה 089 - 2 - (3x40)81029820

סוג תעריף	סוג צריכה	קריאה קודמת	קריאה נוכחית	סה"כ צריכה בקוט"ש	מחיר לקוט"ש בא"ג	סה"כ לתשלום
		01/01/20	31/01/20	פרטי חשבון עבור תאריכים:		
777	פסגה	159,555.60	160,156.60	601.00	93.10	559.53 ₪
778	גבע	56,597.00	56,667.80	70.80	56.22	39.80 ₪
779	שפל	105,405.80	106,458.40	1,052.60	34.70	365.25 ₪

סה"כ לדייר:

פסגה	גבע	שפל	סה"כ	שיא ביקוש
601.00	70.80	1,052.60	1,724.40	28.00
559.53 ₪	39.80 ₪	365.25 ₪	964.59 ₪	

סה"כ צריכה  
 סה"כ לתשלום

200.95 ₪	תשלום קבוע	
4.43 ₪	תשלום עבור גודל חיבור בKVA (3x40)	
1,169.97 ₪	סה"כ לתשלום	לא כולל מע"מ

התפלגות חיוב בש"ח לפי תעו"ז

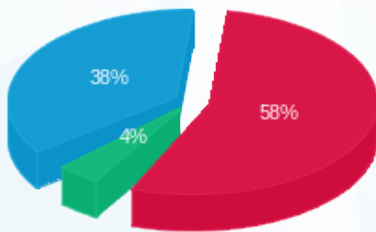

■ פסגה (559.53 ₪)  
 ■ גבע (39.80 ₪)  
 ■ שפל (365.25 ₪)

הסטוריית צריכה בקוט"ש

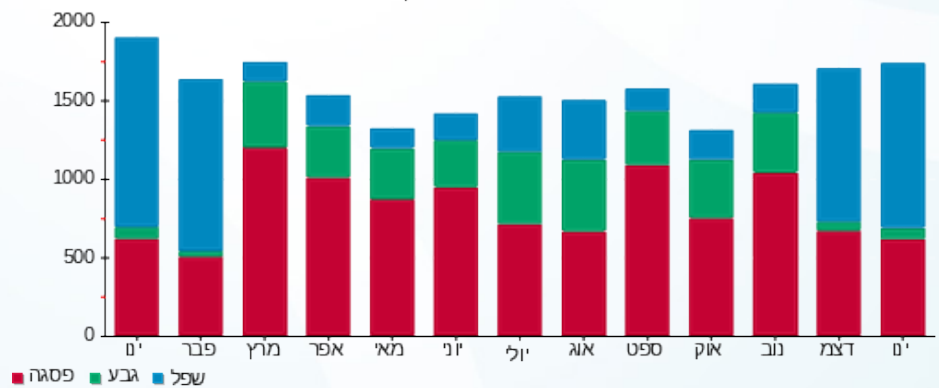



01/02/20 תאריך הפקה:  
 31/01/20 תאריך קריאה נוכחית:  
 01/01/20 תאריך קריאה קודמת:

שם דייר: חדר בזק-88  
 שם אתר: קניון הדר

לקוח/ה נכבד/ה, אנו מתכבדים להגיש את חישוב צריכת החשמל לתקופה 01/01/20 - 31/01/20:

חדר בזק-88 - 1 - 70058573 (3x40)

סוג תעריף	סוג צריכה	קריאה קודמת	קריאה נוכחית	סה"כ צריכה בקוט"ש	מחיר לקוט"ש בא"ג	סה"כ לתשלום
פרטי חשבון עבור תאריכים:						
777	פסגה	01/01/20	31/01/20	279.04	93.10	259.78 ₪
778	גבע	38,762.16	38,904.49	142.33	56.22	80.02 ₪
779	שפל	116,641.02	117,693.95	1,052.93	34.70	365.37 ₪

סה"כ לדייר:

פסגה	גבע	שפל	סה"כ	שיא ביקוש
279.04	142.33	1,052.93	1,474.29	4.38
259.78 ₪	80.02 ₪	365.37 ₪	705.17 ₪	

סה"כ צריכה  
 סה"כ לתשלום

200.95 ₪	<b>תשלום קבוע</b>	
4.43 ₪	<b>תשלום עבור גודל חיבור בKVA (3x40)</b>	
910.55 ₪	<b>סה"כ לתשלום</b>	<b>לא כולל מע"מ</b>

התפלגות חיוב בש"ח לפי תעו"ז

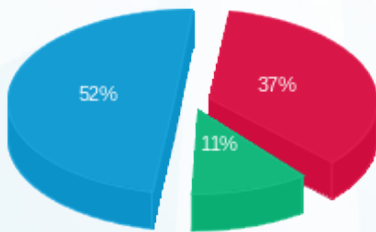

■ פסגה (259.78 ₪)  
 ■ גבע (80.02 ₪)  
 ■ שפל (365.37 ₪)

הסטוריית צריכה בקוט"ש

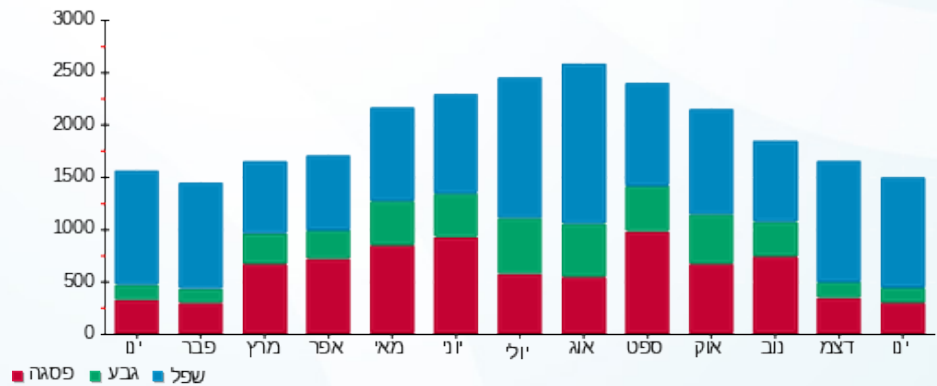

■ פסגה ■ גבע ■ שפל





01/02/20 תאריך הפקה:  
 31/01/20 תאריך קריאה נוכחית:  
 01/01/20 תאריך קריאה קודמת:

שם דייר: חנן חוזה 015  
 שם אתר: קניון הדר

לקוח/ה נכבד/ה, אנו מתכבדים להגיש את חישוב צריכת החשמל לתקופה 01/01/20 - 31/01/20:

חנן חוזה 015 - 3 - 81029833(3x40)

סוג תעריף	סוג צריכה	קריאה קודמת	קריאה נוכחית	סה"כ צריכה בקוט"ש	מחיר לקוט"ש בא"ג	סה"כ לתשלום
פרטי חשבון עבור תאריכים:						
777	פסגה	01/01/20	31/01/20	587.45	93.10	546.92 ₪
778	גבע	24,353.70	24,433.40	79.70	56.22	44.81 ₪
779	שפל	33,239.60	34,312.25	1,072.65	34.70	372.21 ₪

סה"כ לדייר:

פסגה	גבע	שפל	סה"כ	שיא ביקוש
587.45	79.70	1,072.65	1,739.80	5.40
546.92 ₪	44.81 ₪	372.21 ₪	963.93 ₪	

סה"כ צריכה  
 סה"כ לתשלום

200.95 ₪	תשלום קבוע	
4.43 ₪	תשלום עבור גודל חיבור בKVA (3x40)	
1,169.31 ₪	סה"כ לתשלום	לא כולל מע"מ

התפלגות חיוב בש"ח לפי תעו"ז

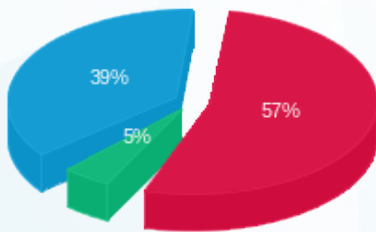

■ פסגה (546.92 ₪)  
 ■ גבע (44.81 ₪)  
 ■ שפל (372.21 ₪)

הסטוריית צריכה בקוט"ש

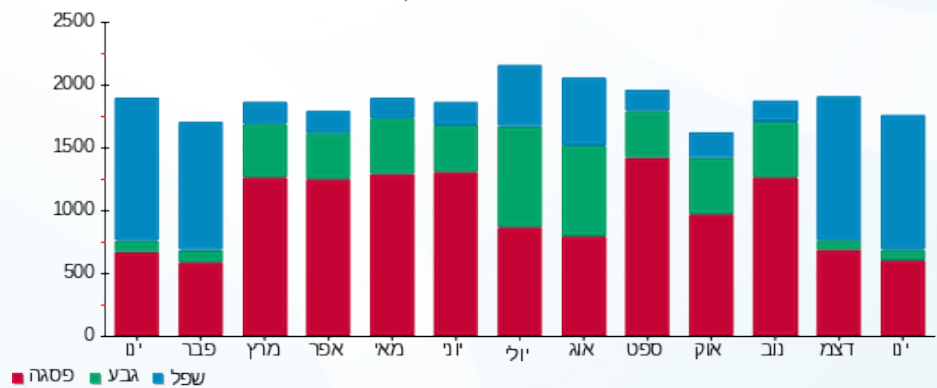

■ פסגה ■ גבע ■ שפל





01/02/20 תאריך הפקה:  
 31/01/20 תאריך קריאה נוכחית:  
 01/01/20 תאריך קריאה קודמת:

שם דייר: טבע נאות-130  
 שם אתר: קניון הדר

לקוח/ה נכבד/ה, אנו מתכבדים להגיש את חישוב צריכת החשמל לתקופה 01/01/20 - 31/01/20:

טבע נאות-130 - 3 - 81029755(3x32)

סוג תעריף	סוג צריכה	קריאה קודמת	קריאה נוכחית	סה"כ צריכה בקוט"ש	מחיר לקוט"ש בא"ג	סה"כ לתשלום
פרטי חשבון עבור תאריכים:						
777	פסגה	01/01/20	31/01/20	330.90	93.10	308.07 ₪
778	גבע	19,809.90	19,870.90	61.00	56.22	34.29 ₪
779	שפל	31,841.30	32,571.40	730.10	34.70	253.34 ₪

סה"כ לדייר:

פסגה	גבע	שפל	סה"כ	שיא ביקוש
330.90	61.00	730.10	1,122.00	7.00
308.07 ₪	34.29 ₪	253.34 ₪	595.71 ₪	

סה"כ צריכה

סה"כ לתשלום

200.95 ₪	תשלום קבוע	
3.54 ₪	תשלום עבור גודל חיבור בKVA (3x32)	
800.20 ₪	סה"כ לתשלום	לא כולל מע"מ

התפלגות חיוב בש"ח לפי תעו"ז

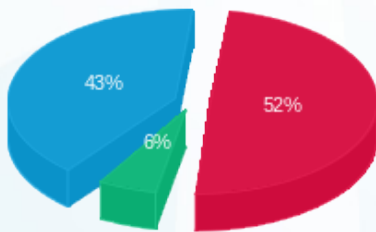

- פסגה (308.07 ₪) - 43%
- גבע (34.29 ₪) - 6%
- שפל (253.34 ₪) - 52%

הסטוריית צריכה בקוט"ש

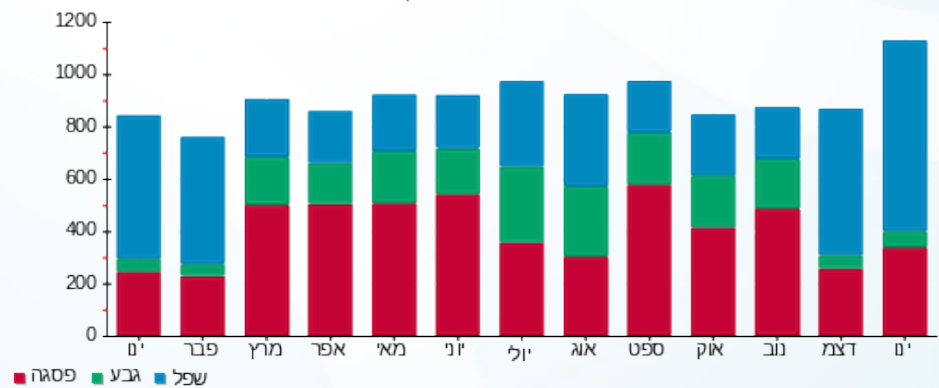



01/02/20 תאריך הפקדה:  
 31/01/20 תאריך קריאה נוכחית:  
 01/01/20 תאריך קריאה קודמת:

שם דייר: טוגו חוזה 017  
 שם אתר: קניון הדר

לקוח/ה נכבד/ה, אנו מתכבדים להגיש את חישוב צריכת החשמל לתקופה 01/01/20 - 31/01/20:

טוגו חוזה 017 - 7 - 81036707(3x63)

סוג תעריף	סוג צריכה	קריאה קודמת	קריאה נוכחית	סה"כ צריכה בקוט"ש	מחיר לקוט"ש בא"ג	סה"כ לתשלום
פרטי חשבון עבור תאריכים:						
777	פסגה	01/01/20	31/01/20	1,030.00	93.10	958.93 ₪
778	גבע	18,424.70	18,503.90	79.20	56.22	44.53 ₪
779	שפל	29,794.10	31,746.40	1,952.30	34.70	677.45 ₪

סה"כ לדייר:

פסגה	גבע	שפל	סה"כ	שיא ביקוש
1,030.00	79.20	1,952.30	3,061.50	19.80
958.93 ₪	44.53 ₪	677.45 ₪	1,680.90 ₪	

סה"כ צריכה  
 סה"כ לתשלום

200.95 ₪	תשלום קבוע	
6.98 ₪	תשלום עבור גודל חיבור בKVA (3x63)	
1,888.83 ₪	סה"כ לתשלום	לא כולל מע"מ

התפלגות חיוב בש"ח לפי תע"ז

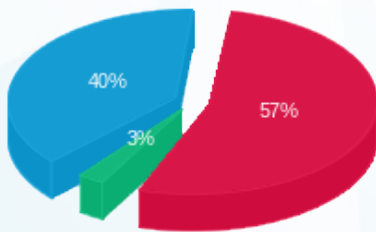

■ פסגה (958.93 ₪)  
 ■ גבע (44.53 ₪)  
 ■ שפל (677.45 ₪)

הסטוריית צריכה בקוט"ש

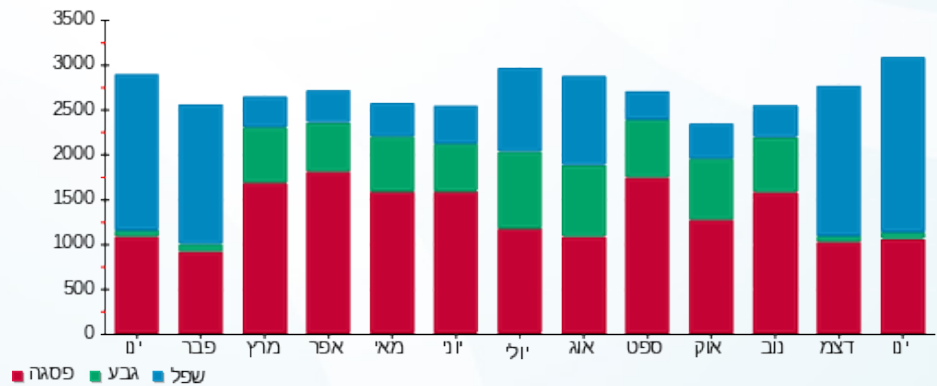



01/02/20 תאריך הפקדה:  
 31/01/20 תאריך קריאה נוכחית:  
 01/01/20 תאריך קריאה קודמת:

שם דייר: טופ טן-113  
 שם אתר: קניון הדר

לקוח/ה נכבד/ה, אנו מתכבדים להגיש את חישוב צריכת החשמל לתקופה 01/01/20 - 31/01/20:

טופ טן-113 - 1 - 81029740(3x32)

סוג תעריף	סוג צריכה	קריאה קודמת	קריאה נוכחית	סה"כ צריכה בקוט"ש	מחיר לקוט"ש בא"ג	סה"כ לתשלום
פרטי חשבון עבור תאריכים:						
777	פסגה	01/01/20	31/01/20	413.60	93.10	385.06 ₪
778	גבע	25,753.55	25,800.25	46.70	56.22	26.25 ₪
779	שפל	36,359.05	37,131.75	772.70	34.70	268.13 ₪

סה"כ לדייר:

פסגה	גבע	שפל	סה"כ	שיא ביקוש
413.60	46.70	772.70	1,233.00	3.30
385.06 ₪	26.25 ₪	268.13 ₪	679.44 ₪	

סה"כ צריכה  
 סה"כ לתשלום

200.95 ₪	תשלום קבוע	
3.54 ₪	תשלום עבור גודל חיבור בKVA (3x32)	
883.94 ₪	סה"כ לתשלום	לא כולל מע"מ

התפלגות חיוב בש"ח לפי תעו"ז

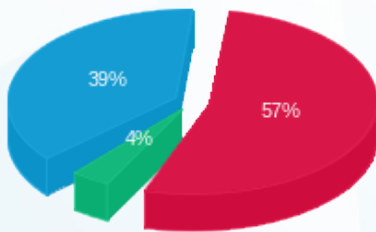

■ פסגה (₪ 385.06)  
 ■ גבע (₪ 26.25)  
 ■ שפל (₪ 268.13)

הסטוריית צריכה בקוט"ש

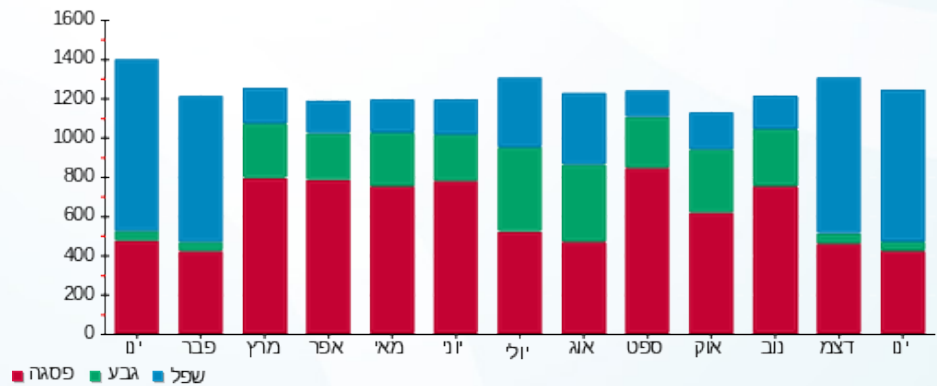

■ פסגה ■ גבע ■ שפל





01/02/20 תאריך הפקדה:  
 31/01/20 תאריך קריאה נוכחית:  
 01/01/20 תאריך קריאה קודמת:

שם דייר: יריד מזון מינוס - 194  
 שם אתר: קניון הדר

לקוח/ה נכבד/ה, אנו מתכבדים להגיש את חישוב צריכת החשמל לתקופה 01/01/20 - 31/01/20:

יריד מזון מינוס - 194 - 5 - 81029740(0x0)

סוג תעריף	סוג צריכה	קריאה קודמת	קריאה נוכחית	סה"כ צריכה בקוט"ש	מחיר לקוט"ש בא"ג	סה"כ לתשלום
פרטי חשבון עבור תאריכים:						
777	פסגה	01/01/20	31/01/20	0.00	93.10	0.00 ₪
778	גבע	5,142.40	5,142.40	0.00	56.22	0.00 ₪
779	שפל	5,903.65	6,034.20	130.55	34.70	45.30 ₪

סה"כ לדייר:

פסגה	גבע	שפל	סה"כ	שיא ביקוש
0.00	0.00	130.55	130.55	8.10
0.00 ₪	0.00 ₪	45.30 ₪	45.30 ₪	

סה"כ צריכה  
 סה"כ לתשלום

36.10 ₪	<b>תשלום קבוע</b>	
0.00 ₪	<b>תשלום עבור גודל חיבור בKVA (0x0)</b>	
81.40 ₪	<b>סה"כ לתשלום</b>	<b>לא כולל מע"מ</b>

התפלגות חיוב בש"ח לפי תעו"ז

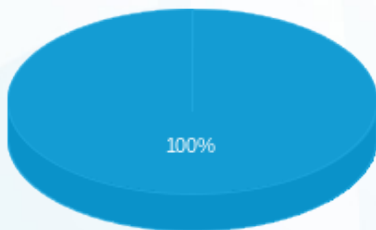

פסגה (0.00 ₪) ■  
 גבע (0.00 ₪) ■  
 שפל (45.30 ₪) ■

הסטוריית צריכה בקוט"ש

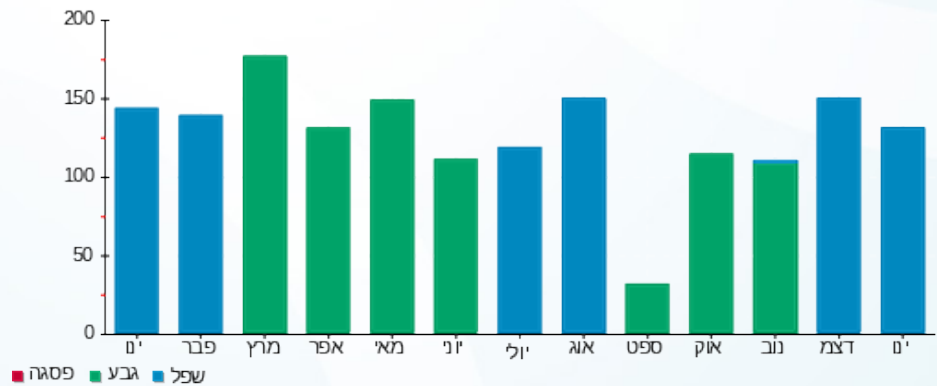

01/02/20 תאריך הפקה:  
 31/01/20 תאריך קריאה נוכחית:  
 01/01/20 תאריך קריאה קודמת:

שם דייר: לגיול ישראל בע"מ - 135  
 שם אתר: קניון הדר

לקוח/ה נכבד/ה, אנו מתכבדים להגיש את חישוב צריכת החשמל לתקופה 01/01/20 - 31/01/20:

לגיול ישראל בע"מ - 135 - 6 - 81022652 (1x32)

סוג תעריף	סוג צריכה	קריאה קודמת	קריאה נוכחית	סה"כ צריכה בקוט"ש	מחיר לקוט"ש בא"ג	סה"כ לתשלום
פרטי חשבון עבור תאריכים:						
777	פסגה	01/01/20	31/01/20	117.25	93.10	109.16 ₪
778	גבע	2,198.80	2,218.15	19.35	56.22	10.88 ₪
779	שפל	5,322.80	5,600.40	277.60	34.70	96.33 ₪

סה"כ לדייר:

פסגה	גבע	שפל	סה"כ	שיא ביקוש
117.25	19.35	277.60	414.20	2.25
109.16 ₪	10.88 ₪	96.33 ₪	216.37 ₪	

סה"כ צריכה  
 סה"כ לתשלום

36.10 ₪	תשלום קבוע	
1.18 ₪	תשלום עבור גודל חיבור בKVA (1x32)	
253.65 ₪	סה"כ לתשלום	לא כולל מע"מ

התפלגות חיוב בש"ח לפי תע"ז

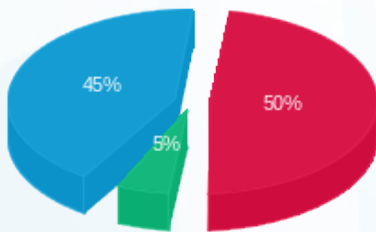

פסגה (109.16 ₪) 50%  
 גבע (10.88 ₪) 5%  
 שפל (96.33 ₪) 45%

הסטוריית צריכה בקוט"ש

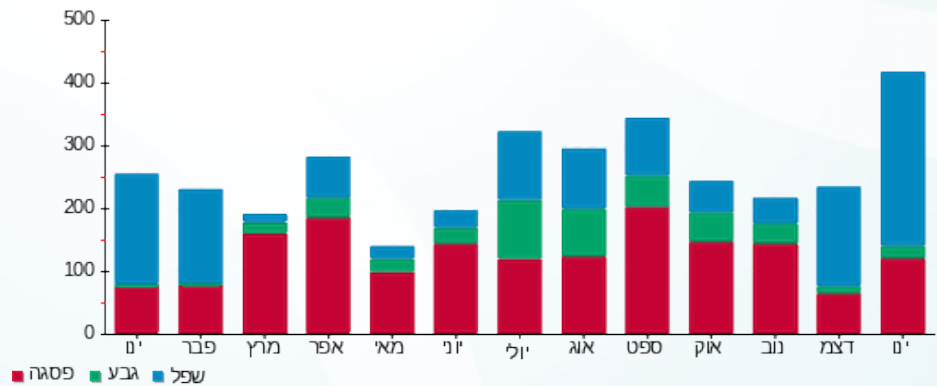

01/02/20 תאריך הפקה:  
 31/01/20 תאריך קריאה נוכחית:  
 01/01/20 תאריך קריאה קודמת:

שם דייר: להום סטייל 116  
 שם אתר: קניון הדר

**לקוח/ה נכבד/ה, אנו מתכבדים להגיש את חישוב צריכת החשמל לתקופה 01/01/20 - 31/01/20:**

להום סטייל 116 - 5 - 81029742 (3x25)

סוג תעריף	סוג צריכה	קריאה קודמת	קריאה נוכחית	סה"כ צריכה בקוט"ש	מחיר לקוט"ש בא"ג	סה"כ לתשלום
פרטי חשבון עבור תאריכים:			01/01/20	31/01/20		
777	פסגה	50,863.65	51,082.35	218.70	93.10	203.61 ₪
778	גבע	19,863.80	19,897.70	33.90	56.22	19.06 ₪
779	שפל	42,887.55	43,328.10	440.55	34.70	152.87 ₪

**צריכת חשמל יח' מיזוג**

סוג תעריף	סוג צריכה	קריאה קודמת	קריאה נוכחית	סה"כ צריכה בקוט"ש	מחיר לקוט"ש בא"ג	סה"כ לתשלום
פרטי חשבון עבור תאריכים:			01/01/20	31/01/20		
777	פסגה			51.160	93.10	47.63 ₪
778	גבע			42.720	56.22	24.02 ₪
779	שפל			238.605	34.70	82.80 ₪

**סה"כ לדירה:**

פסגה	גבע	שפל	סה"כ	שיא ביקוש
269.86	76.62	679.16	1,025.64	2.10
251.24 ₪	43.08 ₪	235.67 ₪	529.98 ₪	

סה"כ צריכה  
 סה"כ לתשלום

36.10 ₪	<b>תשלום קבוע</b>	
2.77 ₪	<b>תשלום עבור גודל חיבור בKVA (3x25)</b>	
568.85 ₪	<b>סה"כ לתשלום</b>	<b>לא כולל מע"מ</b>

התפלגות חיוב בש"ח לפי תע"ז

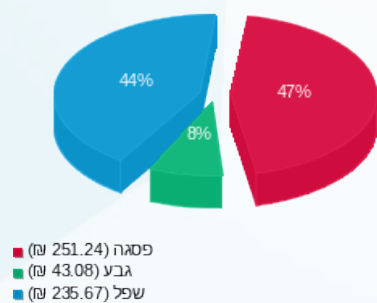

הסטוריית צריכה בקוט"ש

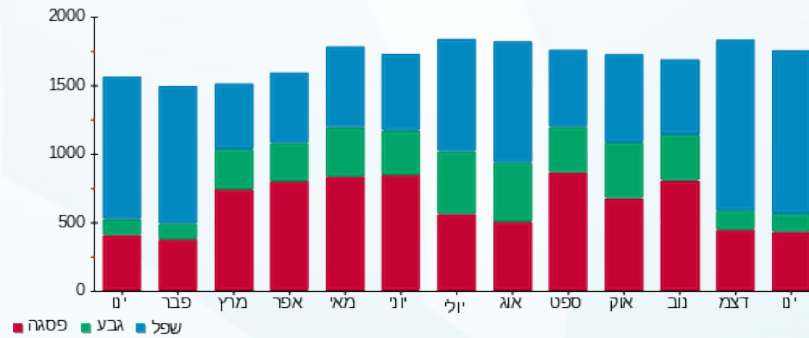



01/02/20 תאריך הפקה:  
 31/01/20 תאריך קריאה נוכחית:  
 01/01/20 תאריך קריאה קודמת:

שם דייר: לורד קיטש 121  
 שם אתר: קניון הדר

לקוח/ה נכבד/ה, אנו מתכבדים להגיש את חישוב צריכת החשמל לתקופה 01/01/20 - 31/01/20:

לורד קיטש חדש - 123 - 1 - 81042482 (3x32)

סוג תעריף	סוג צריכה	קריאה קודמת	קריאה נוכחית	סה"כ צריכה בקוט"ש	מחיר לקוט"ש בא"ג	סה"כ לתשלום
פרטי חשבון עבור תאריכים:						
777	פסגה	01/01/20	31/01/20	305.50	93.10	284.42 ₪
778	גבע	14,330.70	14,364.40	33.70	56.22	18.95 ₪
779	שפל	25,926.40	26,416.80	490.40	34.70	170.17 ₪

סה"כ לדייר:

פסגה	גבע	שפל	סה"כ	שיא ביקוש
305.50	33.70	490.40	829.60	2.70
284.42 ₪	18.95 ₪	170.17 ₪	473.54 ₪	

סה"כ צריכה  
 סה"כ לתשלום

200.95 ₪	תשלום קבוע	
3.54 ₪	תשלום עבור גודל חיבור בKVA (3x32)	
678.03 ₪	סה"כ לתשלום	לא כולל מע"מ

התפלגות חיוב בש"ח לפי תעו"ז

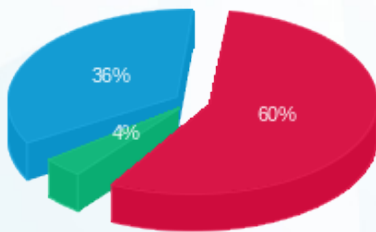

■ פסגה (284.42 ₪)  
 ■ גבע (18.95 ₪)  
 ■ שפל (170.17 ₪)

הסטוריית צריכה בקוט"ש

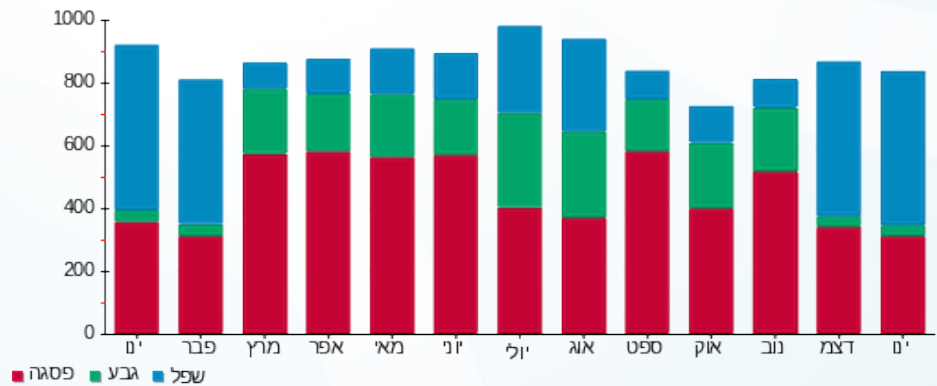



01/02/20

תאריך הפקדה:

שם דייר: ללין-144

31/01/20

תאריך קריאה נוכחית:

שם אתר: קניון הדר

01/01/20

תאריך קריאה קודמת:

לקוח/ה נכבד/ה, אנו מתכבדים להגיש את חישוב צריכת החשמל לתקופה 01/01/20 - 31/01/20:

2 - 81040338(3x40)

סוג תעריף	סוג צריכה	קריאה קודמת	קריאה נוכחית	סה"כ צריכה בקוט"ש	מחיר לקוט"ש בא"ג	סה"כ לתשלום
פרטי חשבון עבור תאריכים:						
777	פסגה	01/01/20	31/01/20	500.10	93.10	465.59 ₪
778	גבע	19,076.80	19,117.70	40.90	56.22	22.99 ₪
779	שפל	27,338.60	28,125.20	786.60	34.70	272.95 ₪

סה"כ לדיר:

פסגה	גבע	שפל	סה"כ	שיא ביקוש
500.10	40.90	786.60	1,327.60	4.40
465.59 ₪	22.99 ₪	272.95 ₪	761.54 ₪	

סה"כ צריכה

סה"כ לתשלום

200.95 ₪	<b>תשלום קבוע</b>	
4.43 ₪	<b>תשלום עבור גודל חיבור בKVA (3x40)</b>	
966.92 ₪	<b>סה"כ לתשלום</b>	<b>לא כולל מע"מ</b>

התפלגות חיוב בש"ח לפי תע"ז

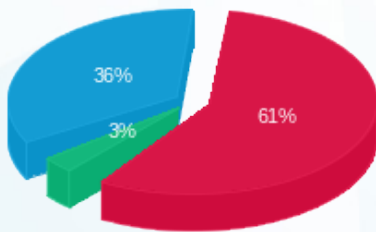

■ פסגה (₪ 465.59)  
 ■ גבע (₪ 22.99)  
 ■ שפל (₪ 272.95)

הסטוריית צריכה בקוט"ש

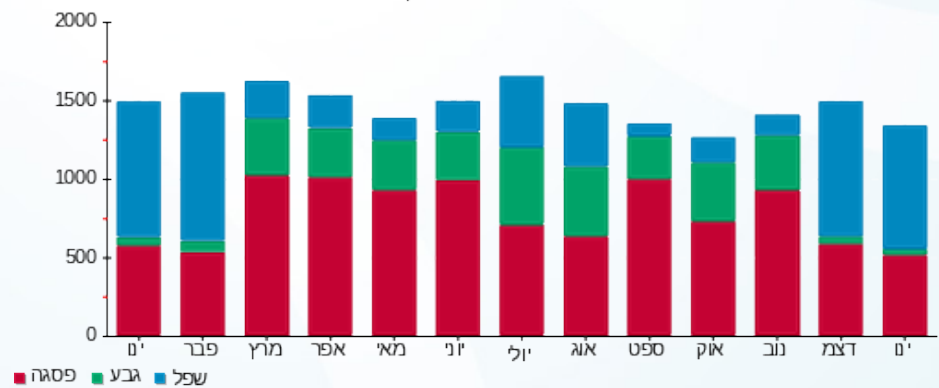



01/02/20 תאריך הפקה:  
 31/01/20 תאריך קריאה נוכחית:  
 01/01/20 תאריך קריאה קודמת:

שם דייר: מאניה גינס 199  
 שם אתר: קניון הדר

לקוח/ה נכבד/ה, אנו מתכבדים להגיש את חישוב צריכת החשמל לתקופה 01/01/20 - 31/01/20:

מאניה גינס 199 - 4 - 81029833(3x63)

סוג תעריף	סוג צריכה	קריאה קודמת	קריאה נוכחית	סה"כ צריכה בקוט"ש	מחיר לקוט"ש בא"ג	סה"כ לתשלום
פרטי חשבון עבור תאריכים:						
777	פסגה	01/01/20	31/01/20	1,141.50	93.10	1,062.74 ₪
778	גבע	37,109.70	37,216.40	106.70	56.22	59.99 ₪
779	שפל	56,437.20	58,195.70	1,758.50	34.70	610.20 ₪

סה"כ לדייר:

פסגה	גבע	שפל	סה"כ	שיא ביקוש
1,141.50	106.70	1,758.50	3,006.70	9.20
1,062.74 ₪	59.99 ₪	610.20 ₪	1,732.92 ₪	

סה"כ צריכה  
 סה"כ לתשלום

200.95 ₪	תשלום קבוע	
6.98 ₪	תשלום עבור גודל חיבור בKVA (3x63)	
1,940.85 ₪	סה"כ לתשלום	לא כולל מע"מ

התפלגות חיוב בש"ח לפי תע"ז

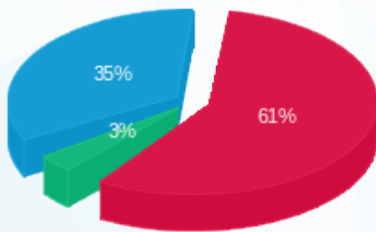

■ פסגה (1,062.74 ₪)  
 ■ גבע (59.99 ₪)  
 ■ שפל (610.20 ₪)

הסטוריית צריכה בקוט"ש

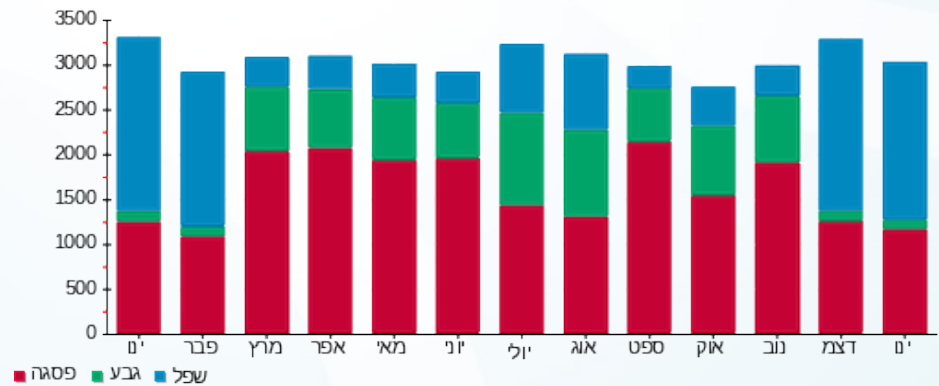

01/02/20 תאריך הפקה:  
 31/01/20 תאריך קריאה נוכחית:  
 01/01/20 תאריך קריאה קודמת:

שם דייר: מגוון-24  
 שם אתר: קניון הדר

לקוח/ה נכבד/ה, אנו מתכבדים להגיש את חישוב צריכת החשמל לתקופה 01/01/20 - 31/01/20:

מגוון-24 - 5 - 81029755 (3x32)

סוג תעריף	סוג צריכה	קריאה קודמת	קריאה נוכחית	סה"כ צריכה בקוט"ש	מחיר לקוט"ש בא"ג	סה"כ לתשלום
פרטי חשבון עבור תאריכים:						
777	פסגה	01/01/20	31/01/20	472.90	93.10	440.27 ₪
778	גבע	20,913.30	20,955.70	42.40	56.22	23.84 ₪
779	שפל	24,448.60	25,270.60	822.00	34.70	285.23 ₪

צריכת חשמל יח' מיזוג

סוג תעריף	סוג צריכה	קריאה קודמת	קריאה נוכחית	סה"כ צריכה בקוט"ש	מחיר לקוט"ש בא"ג	סה"כ לתשלום
פרטי חשבון עבור תאריכים:						
777	פסגה	01/01/20	31/01/20	36.356	93.10	33.85 ₪
778	גבע			3.684	56.22	2.07 ₪
779	שפל			81.277	34.70	28.20 ₪

סה"כ לדירה:

פסגה	גבע	שפל	סה"כ	שיא ביקוש
509.26	46.08	903.28	1,458.62	6.95
₪ 474.12	₪ 25.91	₪ 313.44	₪ 813.46	

סה"כ צריכה  
 סה"כ לתשלום

200.95 ₪	תשלום קבוע	
3.54 ₪	תשלום עבור גודל חיבור בKVA (3x32)	
1,017.96 ₪	סה"כ לתשלום	לא כולל מע"מ

התפלגות חיוב בש"ח לפי תע"ז

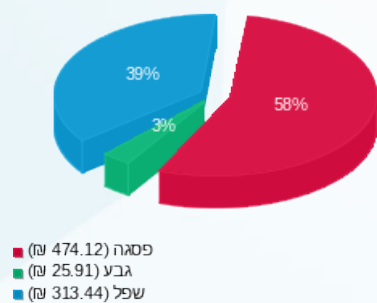

הסטוריית צריכה בקוט"ש

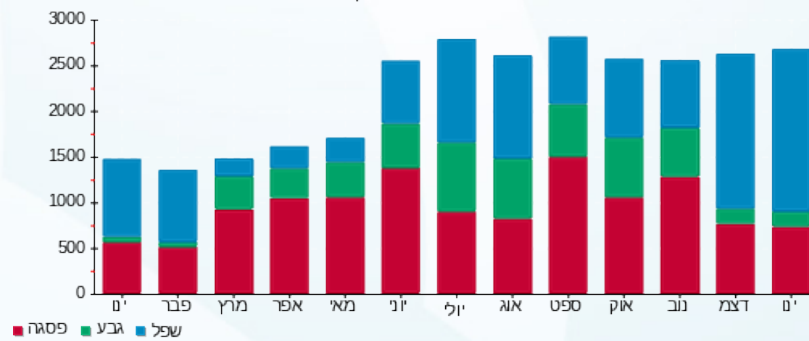



01/02/20 תאריך הפקה:  
 31/01/20 תאריך קריאה נוכחית:  
 01/01/20 תאריך קריאה קודמת:

שם דייר: מגנוליה - 073  
 שם אתר: קניון הדר

לקוח/ה נכבד/ה, אנו מתכבדים להגיש את חישוב צריכת החשמל לתקופה 01/01/20 - 31/01/20:

מגנוליה - 073 - 6 - 81036699 (1x16)

סוג תעריף	סוג צריכה	קריאה קודמת	קריאה נוכחית	סה"כ צריכה בקוט"ש	מחיר לקוט"ש בא"ג	סה"כ לתשלום
פרטי חשבון עבור תאריכים:						
777	פסגה	01/01/20	31/01/20	132.85	93.10	123.68 ₪
778	גבע	2,913.35	2,956.75	43.40	56.22	24.40 ₪
779	שפל	8,968.35	9,303.50	335.15	34.70	116.30 ₪

סה"כ לדייר:

פסגה	גבע	שפל	סה"כ	שיא ביקוש
132.85	43.40	335.15	511.40	2.05
123.68 ₪	24.40 ₪	116.30 ₪	264.38 ₪	

סה"כ צריכה  
 סה"כ לתשלום

36.10 ₪	<b>תשלום קבוע</b>	
0.59 ₪	<b>תשלום עבור גודל חיבור בKVA (1x16)</b>	
301.07 ₪	<b>סה"כ לתשלום</b>	<b>לא כולל מע"מ</b>

התפלגות חיוב בש"ח לפי תעו"ז

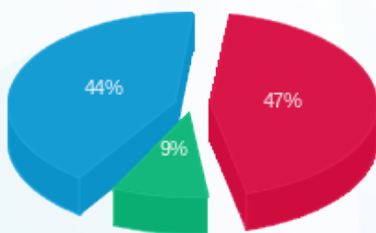

פסגה (123.68 ₪) 47%  
 גבע (24.40 ₪) 9%  
 שפל (116.30 ₪) 44%

הסטוריית צריכה בקוט"ש

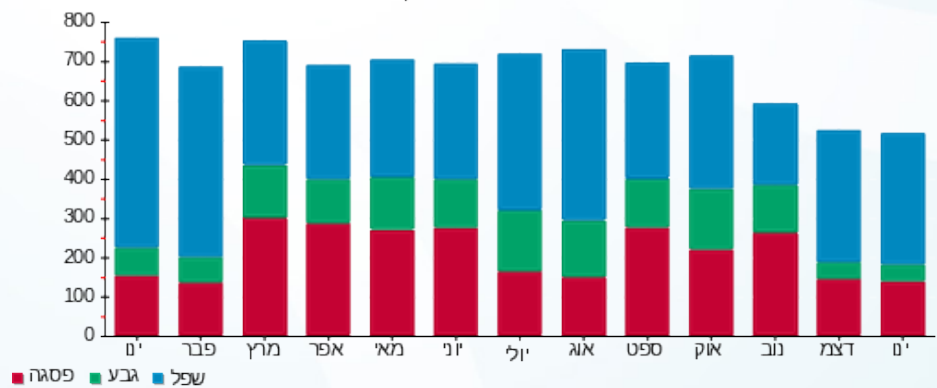



01/02/20 תאריך הפקה:  
 31/01/20 תאריך קריאה נוכחית:  
 01/01/20 תאריך קריאה קודמת:

שם דייר: מוצעים-150  
 שם אתר: קניון הדר

לקוח/ה נכבד/ה, אנו מתכבדים להגיש את חישוב צריכת החשמל לתקופה 01/01/20 - 31/01/20:

מוצעים-150 - 5 - (3x100)81038295

סוג תעריף	סוג צריכה	קריאה קודמת	קריאה נוכחית	סה"כ צריכה בקוט"ש	מחיר לקוט"ש בא"ג	סה"כ לתשלום
פרטי חשבון עבור תאריכים:						
777	פסגה	01/01/20	31/01/20	4,531.20	93.10	4,218.55 ₪
778	גבע	160,963.20	161,427.60	464.40	56.22	261.09 ₪
779	שפל	227,965.60	235,448.40	7,482.80	34.70	2,596.53 ₪

סה"כ לדייר:

פסגה	גבע	שפל	סה"כ	שיא ביקוש
4,531.20	464.40	7,482.80	12,478.40	38.40
4,218.55 ₪	261.09 ₪	2,596.53 ₪	7,076.16 ₪	

סה"כ צריכה  
 סה"כ לתשלום

200.95 ₪	<b>תשלום קבוע</b>	
11.08 ₪	<b>תשלום עבור גודל חיבור בKVA (3x100)</b>	
7,288.19 ₪	<b>סה"כ לתשלום</b>	<b>לא כולל מע"מ</b>

התפלגות חיוב בש"ח לפי תע"ז

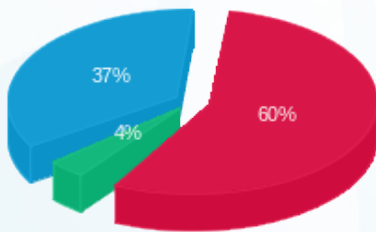

■ פסגה (4,218.55 ₪)  
 ■ גבע (261.09 ₪)  
 ■ שפל (2,596.53 ₪)

הסטוריית צריכה בקוט"ש

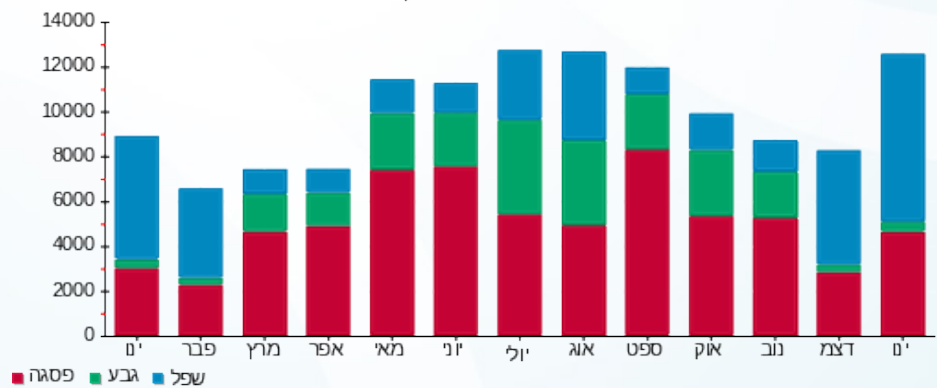

01/02/20 תאריך הפקה:  
 31/01/20 תאריך קריאה נוכחית:  
 01/01/20 תאריך קריאה קודמת:

שם דייר: מור וסיון עדיקה - 179  
 שם אתר: קניון הדר

לקוח/ה נכבד/ה, אנו מתכבדים להגיש את חישוב צריכת החשמל לתקופה 01/01/20 - 31/01/20:

מור וסיון עדיקה - 179 - 8 - 81036699 (1x16)

סוג תעריף	סוג צריכה	קריאה קודמת	קריאה נוכחית	סה"כ צריכה בקוט"ש	מחיר לקוט"ש בא"ג	סה"כ לתשלום
פרטי חשבון עבור תאריכים:						
777	פסגה	01/01/20	31/01/20	96.45	93.10	89.79 ₪
778	גבע	1,234.30	1,241.70	7.40	56.22	4.16 ₪
779	שפל	1,486.05	1,624.95	138.90	34.70	48.20 ₪

סה"כ לדייר:

פסגה	גבע	שפל	סה"כ	שיא ביקוש
96.45	7.40	138.90	242.75	0.75
₪ 89.79	₪ 4.16	₪ 48.20	₪ 142.15	

סה"כ צריכה  
 סה"כ לתשלום

₪ 36.10	<b>תשלום קבוע</b>	
₪ 0.59	<b>תשלום עבור גודל חיבור בKVA (1x16)</b>	
₪ 178.84	<b>סה"כ לתשלום</b>	<b>לא כולל מע"מ</b>

התפלגות חיוב בש"ח לפי תעו"ז

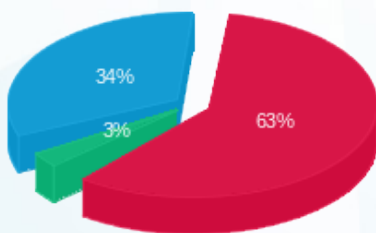

פסגה (₪ 89.79) ■  
 גבע (₪ 4.16) ■  
 שפל (₪ 48.20) ■

הסטוריית צריכה בקוט"ש

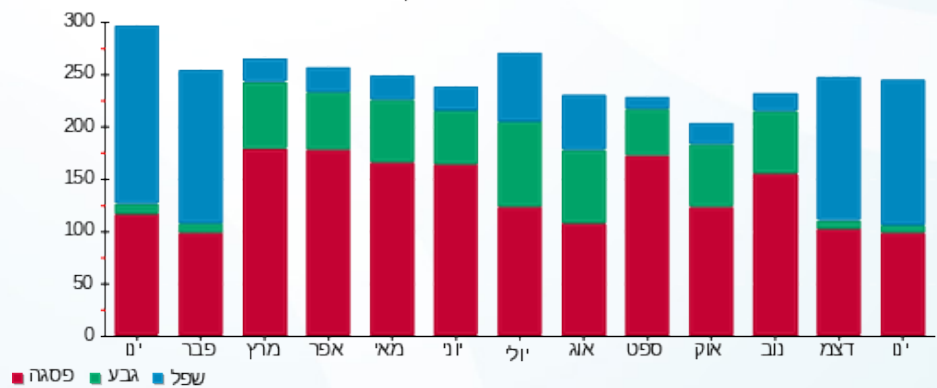



01/02/20 תאריך הפקה:  
 31/01/20 תאריך קריאה נוכחית:  
 01/01/20 תאריך קריאה קודמת:

שם דייר: מזי 10  
 שם אתר: קניון הדר

לקוח/ה נכבד/ה, אנו מתכבדים להגיש את חישוב צריכת החשמל לתקופה 01/01/20 - 31/01/20:

מזי 10 - 1 - 81029824 (3x25)

סוג תעריף	סוג צריכה	קריאה קודמת	קריאה נוכחית	סה"כ צריכה בקוט"ש	מחיר לקוט"ש בא"ג	סה"כ לתשלום
פרטי חשבון עבור תאריכים:						
777	פסגה	01/01/20	31/01/20	679.20	93.10	632.34 ₪
778	גבע	13,600.20	13,665.90	65.70	56.22	36.94 ₪
779	שפל	26,731.65	27,589.80	858.15	34.70	297.78 ₪

סה"כ לדייר:

פסגה	גבע	שפל	סה"כ	שיא ביקוש
679.20	65.70	858.15	1,603.05	12.90
632.34 ₪	36.94 ₪	297.78 ₪	967.05 ₪	

סה"כ צריכה

סה"כ לתשלום

200.95 ₪	תשלום קבוע	
2.77 ₪	תשלום עבור גודל חיבור בKVA (3x25)	
1,170.77 ₪	סה"כ לתשלום	לא כולל מע"מ

התפלגות חיוב בש"ח לפי תעו"ז

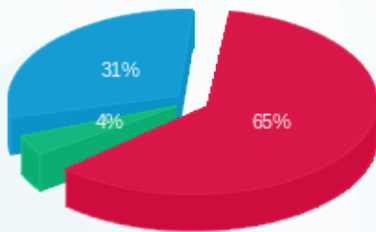

■ פסגה (632.34 ₪)  
 ■ גבע (36.94 ₪)  
 ■ שפל (297.78 ₪)

הסטוריית צריכה בקוט"ש

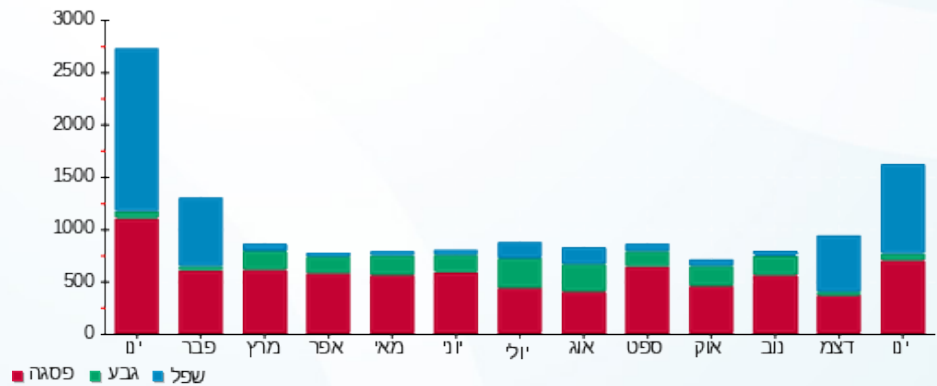

01/02/20 תאריך הפקה:  
 31/01/20 תאריך קריאה נוכחית:  
 01/01/20 תאריך קריאה קודמת:

שם דייר: מטי מועדוני כושר ק.1 - 170  
 שם אתר: קניון הדר

**לקוח/ה נכבד/ה, אנו מתכבדים להגיש את חישוב צריכת החשמל לתקופה 01/01/20 - 31/01/20:**

מטי מועדוני כושר ק.1 - 170 - 1 - 81040190(3x280)

סוג תעריף	סוג צריכה	קריאה קודמת	קריאה נוכחית	סה"כ צריכה בקוט"ש	מחיר לקוט"ש בא"ג	סה"כ לתשלום
פרטי חשבון עבור תאריכים:						
777	פסגה	01/01/20	31/01/20	3,241.20	93.10	3,017.56 ₪
778	גבע	142,306.80	143,618.80	1,312.00	56.22	737.61 ₪
779	שפל	176,422.40	183,086.40	6,664.00	34.70	2,312.41 ₪

סה"כ לדייר:

פסגה	גבע	שפל	סה"כ	שיא ביקוש
3,241.20	1,312.00	6,664.00	11,217.20	42.00
₪ 3,017.56	₪ 737.61	₪ 2,312.41	₪ 6,067.57	

סה"כ צריכה  
 סה"כ לתשלום

200.95 ₪	<b>תשלום קבוע</b>	
31.01 ₪	<b>תשלום עבור גודל חיבור בKVA (3x280)</b>	
6,299.53 ₪	<b>סה"כ לתשלום</b>	<b>לא כולל מע"מ</b>

התפלגות חיוב בש"ח לפי תע"ז

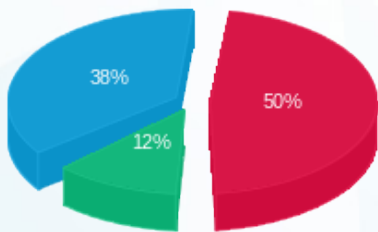

■ פסגה (₪ 3,017.56) 50%  
 ■ גבע (₪ 737.61) 12%  
 ■ שפל (₪ 2,312.41) 38%

הסטוריית צריכה בקוט"ש

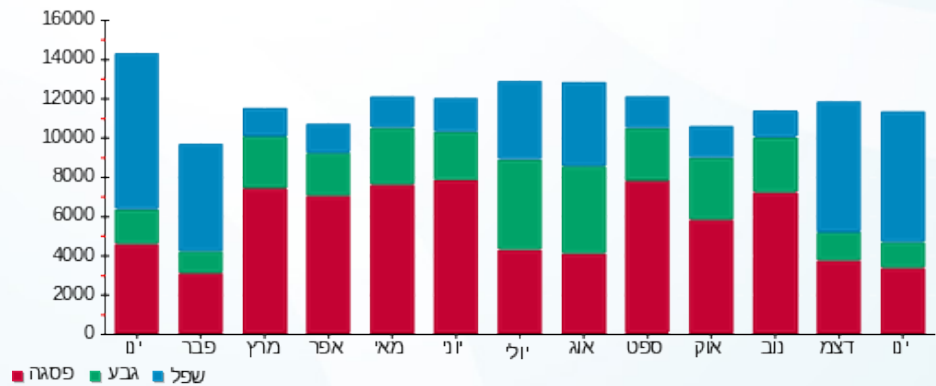

01/02/20 תאריך הפקה:  
 31/01/20 תאריך קריאה נוכחית:  
 01/01/20 תאריך קריאה קודמת:

שם דייר: ממי בר-201  
 שם אתר: קניון הדר

לקוח/ה נכבד/ה, אנו מתכבדים להגיש את חישוב צריכת החשמל לתקופה 01/01/20 - 31/01/20:

ממי בר-201 - 7 - 81037884(3x25)

סוג תעריף	סוג צריכה	קריאה קודמת	קריאה נוכחית	סה"כ צריכה בקוט"ש	מחיר לקוט"ש בא"ג	סה"כ לתשלום
פרטי חשבון עבור תאריכים:						
777	פסגה	01/01/20	31/01/20	38.60	93.10	35.94 ₪
778	גבע	1,533.30	1,545.70	12.40	56.22	6.97 ₪
779	שפל	4,184.90	4,297.90	113.00	34.70	39.21 ₪

סה"כ לדייר:

פסגה	גבע	שפל	סה"כ	שיא ביקוש
38.60	12.40	113.00	164.00	0.40
₪ 35.94	₪ 6.97	₪ 39.21	₪ 82.12	

סה"כ צריכה  
 סה"כ לתשלום

200.95 ₪	<b>תשלום קבוע</b>	
2.77 ₪	<b>תשלום עבור גודל חיבור בKVA (3x25)</b>	
285.84 ₪	<b>סה"כ לתשלום</b>	<b>לא כולל מע"מ</b>

התפלגות חיוב בש"ח לפי תעו"ז

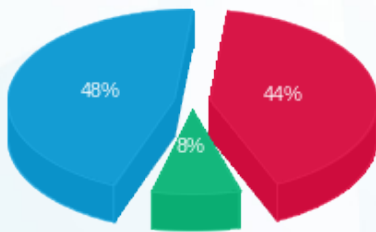

פסגה (₪ 35.94)  
 גבע (₪ 6.97)  
 שפל (₪ 39.21)

הסטוריית צריכה בקוט"ש

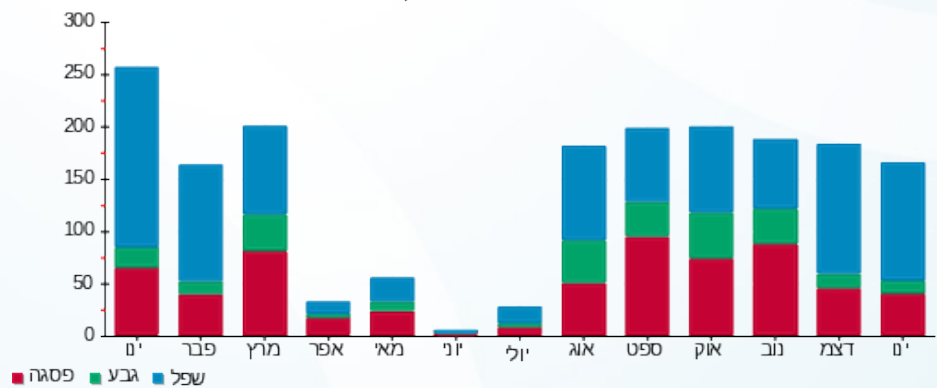



01/02/20 תאריך הפקדה:  
 31/01/20 תאריך קריאה נוכחית:  
 01/01/20 תאריך קריאה קודמת:

שם דייר: ממסי תירות 192  
 שם אתר: קניון הדר  
 תאריך יציאה: 24/01/20

לקוח/ה נכבד/ה, אנו מתכבדים להגיש את חישוב צריכת החשמל לתקופה 01/01/20 - 24/01/20:

ממסי תירות 192 - 1 - 81037884(3x32)

סה"כ לתשלום	מחיר לקוט"ש בא"ג	סה"כ צריכה בקוט"ש	קריאה נוכחית	קריאה קודמת	סוג צריכה	סוג תעריף
			24/01/20	01/01/20	פרטי חשבון עבור תאריכים:	
125.03 ₪	93.10	134.30	24,600.60	24,466.30	פסגה	777
14.00 ₪	56.22	24.90	7,160.90	7,136.00	גבע	778
136.75 ₪	34.70	394.10	20,923.50	20,529.40	שפל	779

סה"כ לדייר:

שיא ביקוש	סה"כ	שפל	גבע	פסגה
3.40	553.30	394.10	24.90	134.30
	275.78 ₪	136.75 ₪	14.00 ₪	125.03 ₪

סה"כ צריכה  
 סה"כ לתשלום

36.10 ₪	<b>תשלום קבוע</b>	
2.74 ₪	<b>תשלום עבור גודל חיבור בKVA (3x32)</b>	
314.63 ₪	<b>סה"כ לתשלום</b>	<b>לא כולל מע"מ</b>

התפלגות חיוב בש"ח לפי תעו"ז

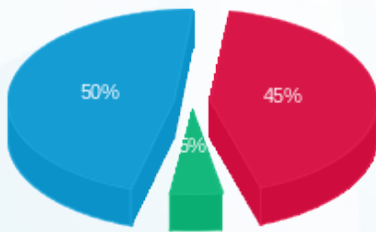

■ פסגה (125.03 ₪)  
 ■ גבע (14.00 ₪)  
 ■ שפל (136.75 ₪)

הסטוריית צריכה בקוט"ש

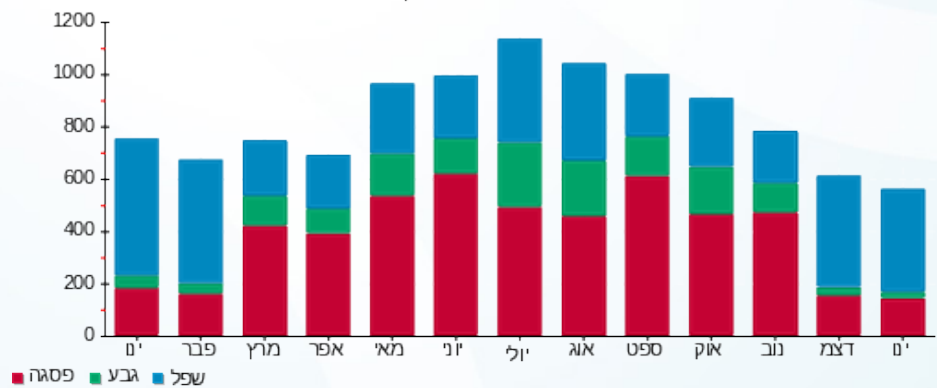

01/02/20 תאריך הפקדה:  
 31/01/20 תאריך קריאה נוכחית:  
 01/01/20 תאריך קריאה קודמת:

שם דייר: מספרה - 46 קומה 1  
 שם אתר: קניון הדר

**לקוח/ה נכבד/ה, אנו מתכבדים להגיש את חישוב צריכת החשמל לתקופה 01/01/20 - 31/01/20:**

מספרה-46 - 5 - 81040354(3x40)

סוג תעריף	סוג צריכה	קריאה קודמת	קריאה נוכחית	סה"כ צריכה בקוט"ש	מחיר לקוט"ש בא"ג	סה"כ לתשלום
פרטי חשבון עבור תאריכים:						
777	פסגה	01/01/20	31/01/20	121.20	93.10	112.84 ₪
778	גבע	4,930.50	4,942.70	12.20	56.22	6.86 ₪
779	שפל	9,339.80	9,802.50	462.70	34.70	160.56 ₪

סה"כ לדייר:

פסגה	גבע	שפל	סה"כ	שיא ביקוש
121.20	12.20	462.70	596.10	5.70
112.84 ₪	6.86 ₪	160.56 ₪	280.25 ₪	

סה"כ צריכה  
 סה"כ לתשלום

36.10 ₪	<b>תשלום קבוע</b>	
4.43 ₪	<b>תשלום עבור גודל חיבור בKVA (3x40)</b>	
320.78 ₪	<b>סה"כ לתשלום</b>	<b>לא כולל מע"מ</b>

התפלגות חיוב בש"ח לפי תעו"ז

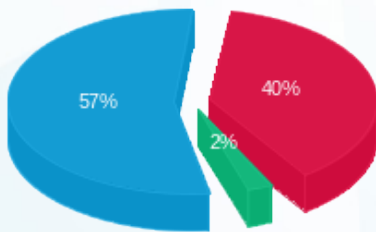

פסגה (112.84 ₪) 57%  
 גבע (6.86 ₪) 2%  
 שפל (160.56 ₪) 40%

הסטוריית צריכה בקוט"ש

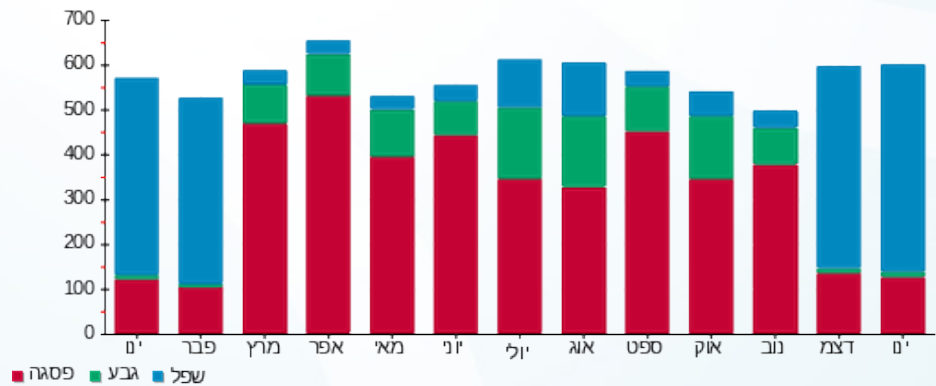



01/02/20 תאריך הפקה:  
 31/01/20 תאריך קריאה נוכחית:  
 01/01/20 תאריך קריאה קודמת:

שם דייר: מעבדת סולר אלפא 185  
 שם אתר: קניון הדר

לקוח/ה נכבד/ה, אנו מתכבדים להגיש את חישוב צריכת החשמל לתקופה 01/01/20 - 31/01/20:

מעבדת סולר אלפא 185 - 1 - 81029755(3x40)

סוג תעריף	סוג צריכה	קריאה קודמת	קריאה נוכחית	סה"כ צריכה בקוט"ש	מחיר לקוט"ש בא"ג	סה"כ לתשלום
פרטי חשבון עבור תאריכים:						
777	פסגה	01/01/20	31/01/20	250.75	93.10	233.45 ₪
778	גבע	38,482.65	38,513.00	30.35	56.22	17.06 ₪
779	שפל	56,995.35	57,470.90	475.55	34.70	165.02 ₪

סה"כ לדייר:

פסגה	גבע	שפל	סה"כ	שיא ביקוש
250.75	30.35	475.55	756.65	4.45
233.45 ₪	17.06 ₪	165.02 ₪	415.53 ₪	

סה"כ צריכה  
 סה"כ לתשלום

36.10 ₪	תשלום קבוע	
4.43 ₪	תשלום עבור גודל חיבור בKVA (3x40)	
456.06 ₪	סה"כ לתשלום	לא כולל מע"מ

התפלגות חיוב בש"ח לפי תעו"ז

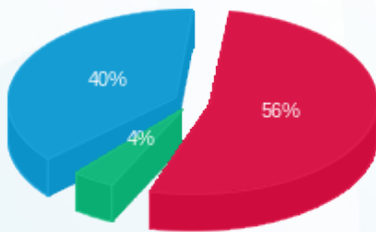

■ פסגה (233.45 ₪)  
 ■ גבע (17.06 ₪)  
 ■ שפל (165.02 ₪)

הסטוריית צריכה בקוט"ש

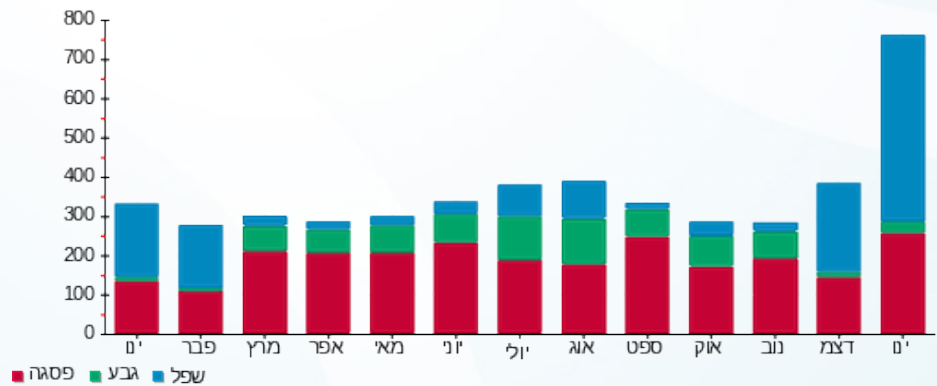



01/02/20 תאריך הפקדה:  
 31/01/20 תאריך קריאה נוכחית:  
 01/01/20 תאריך קריאה קודמת:

שם דייר: מפעל הפיס - 701  
 שם אתר: קניון הדר

לקוח/ה נכבד/ה, אנו מתכבדים להגיש את חישוב צריכת החשמל לתקופה 01/01/20 - 31/01/20:

מפעל הפיס - 701 - 5 - 81029824 (1x16)

סוג תעריף	סוג צריכה	קריאה קודמת	קריאה נוכחית	סה"כ צריכה בקוט"ש	מחיר לקוט"ש בא"ג	סה"כ לתשלום
פרטי חשבון עבור תאריכים:						
777	פסגה	01/01/20	31/01/20	57.15	93.10	53.21 ₪
778	גבע	1,104.25	1,132.85	28.60	56.22	16.08 ₪
779	שפל	3,487.90	3,701.10	213.20	34.70	73.98 ₪

סה"כ לדייר:

פסגה	גבע	שפל	סה"כ	שיא ביקוש
57.15	28.60	213.20	298.95	0.50
₪ 53.21	₪ 16.08	₪ 73.98	₪ 143.27	

סה"כ צריכה  
 סה"כ לתשלום

₪ 36.10	<b>תשלום קבוע</b>	
₪ 0.59	<b>תשלום עבור גודל חיבור בKVA (1x16)</b>	
₪ 179.96	<b>סה"כ לתשלום</b>	<b>לא כולל מע"מ</b>

התפלגות חיוב בש"ח לפי תעו"ז

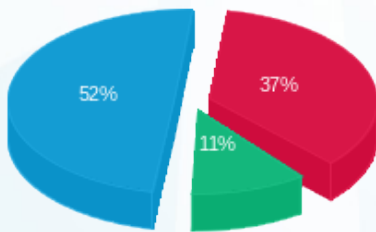

■ פסגה (₪ 53.21)  
 ■ גבע (₪ 16.08)  
 ■ שפל (₪ 73.98)

הסטוריית צריכה בקוט"ש

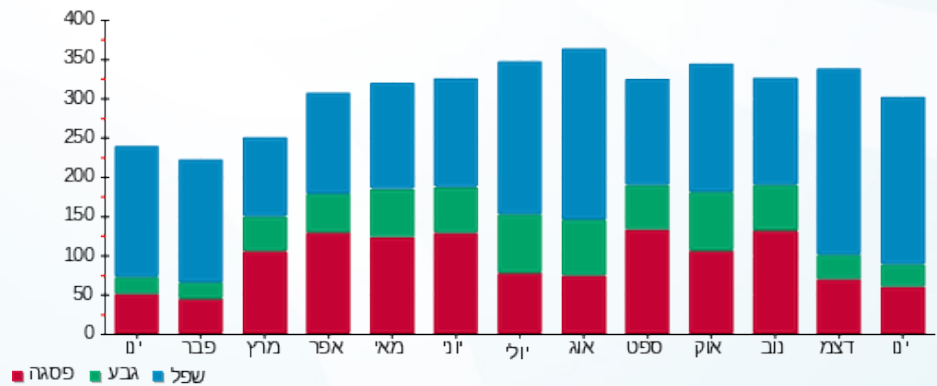

01/02/20 תאריך הפקה:  
 31/01/20 תאריך קריאה נוכחית:  
 01/01/20 תאריך קריאה קודמת:

שם דייר: מרקט ביגל חוזה 194  
 שם אתר: קניון הדר

**לקוח/ה נכבד/ה, אנו מתכבדים להגיש את חישוב צריכת החשמל לתקופה 01/01/20 - 31/01/20:**

מרקט ביגל חוזה 194 - 6 - 81042542(3x63)

סוג תעריף	סוג צריכה	קריאה קודמת	קריאה נוכחית	סה"כ צריכה בקוט"ש	מחיר לקוט"ש בא"ג	סה"כ לתשלום
פרטי חשבון עבור תאריכים:						
777	פסגה	01/01/20	31/01/20	67.00	93.10	62.38 ₪
778	גבע	1,293.30	1,327.60	34.30	56.22	19.28 ₪
779	שפל	3,872.30	4,132.00	259.70	34.70	90.12 ₪

סה"כ לדייר:

פסגה	גבע	שפל	סה"כ	שיא ביקוש
67.00	34.30	259.70	361.00	0.90
₪ 62.38	₪ 19.28	₪ 90.12	₪ 171.78	

סה"כ צריכה  
 סה"כ לתשלום

₪ 36.10	<b>תשלום קבוע</b>	
₪ 6.98	<b>תשלום עבור גודל חיבור בKVA (3x63)</b>	
₪ 214.85	<b>סה"כ לתשלום</b>	<b>לא כולל מע"מ</b>

התפלגות חיוב בש"ח לפי תע"ז

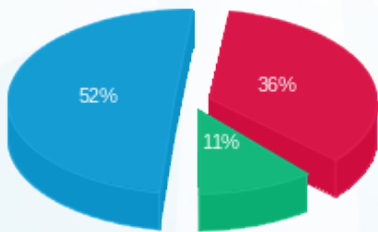

■ פסגה (₪ 62.38)  
 ■ גבע (₪ 19.28)  
 ■ שפל (₪ 90.12)

הסטוריית צריכה בקוט"ש

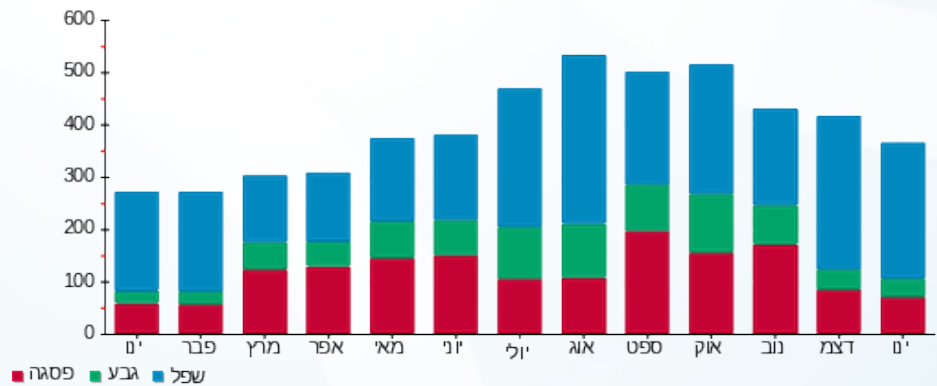

■ פסגה ■ גבע ■ שפל





01/02/20 תאריך הפקדה:  
 31/01/20 תאריך קריאה נוכחית:  
 01/01/20 תאריך קריאה קודמת:

שם דייר: מרקט סלטיה חוזה 194  
 שם אתר: קניון הדר

לקוח/ה נכבד/ה, אנו מתכבדים להגיש את חישוב צריכת החשמל לתקופה 01/01/20 - 31/01/20:

שומר 81037897-4 - 81037897 (0x0)

סוג תעריף	סוג צריכה	קריאה קודמת	קריאה נוכחית	סה"כ צריכה בקוט"ש	מחיר לקוט"ש בא"ג	סה"כ לתשלום
פרטי חשבון עבור תאריכים:						
777	פסגה	01/01/20	31/01/20	266.10	93.10	247.74 ₪
778	גבע	2,638.40	2,675.90	37.50	56.22	21.08 ₪
779	שפל	5,822.90	6,288.90	466.00	34.70	161.70 ₪

סה"כ לדייר:

פסגה	גבע	שפל	סה"כ	שיא ביקוש
266.10	37.50	466.00	769.60	10.10
247.74 ₪	21.08 ₪	161.70 ₪	430.52 ₪	

סה"כ צריכה  
 סה"כ לתשלום

36.10 ₪	תשלום קבוע	
0.00 ₪	תשלום עבור גודל חיבור בKVA (0x0)	
466.62 ₪	סה"כ לתשלום	לא כולל מע"מ

התפלגות חיוב בש"ח לפי תעו"ז

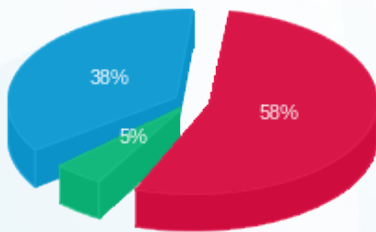

■ פסגה (247.74 ₪)  
 ■ גבע (21.08 ₪)  
 ■ שפל (161.70 ₪)

הסטוריית צריכה בקוט"ש

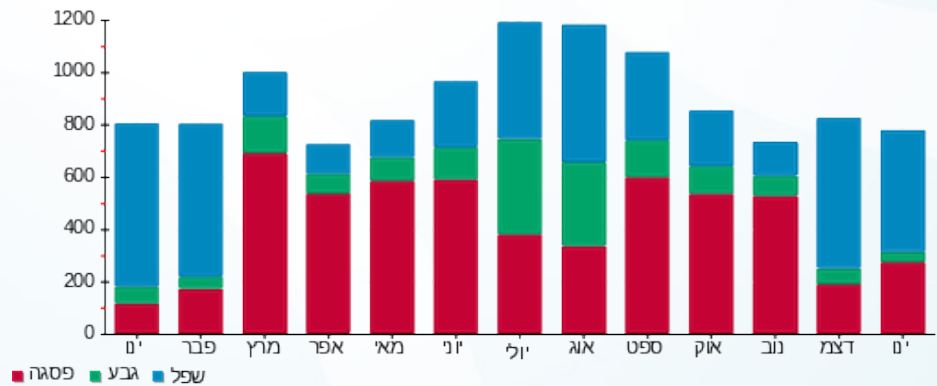



01/02/20 תאריך הפקה:  
 31/01/20 תאריך קריאה נוכחית:  
 01/01/20 תאריך קריאה קודמת:

שם דייר: מתפרה חדש 090  
 שם אתר: קניון הדר

לקוח/ה נכבד/ה, אנו מתכבדים להגיש את חישוב צריכת החשמל לתקופה 01/01/20 - 31/01/20:

שומר 81022652-7 - 8 - 81022652(3x32)

סוג תעריף	סוג צריכה	קריאה קודמת	קריאה נוכחית	סה"כ צריכה בקוט"ש	מחיר לקוט"ש בא"ג	סה"כ לתשלום
פרטי חשבון עבור תאריכים:						
777	פסגה	01/01/20	31/01/20	194.10	93.10	180.71 ₪
778	גבע	2,427.80	2,427.80	0.00	56.22	0.00 ₪
779	שפל	2,345.60	2,837.90	492.30	34.70	170.83 ₪

סה"כ לדייר:

פסגה	גבע	שפל	סה"כ	שיא ביקוש
194.10	0.00	492.30	686.40	4.50
180.71 ₪	0.00 ₪	170.83 ₪	351.54 ₪	

סה"כ צריכה  
 סה"כ לתשלום

36.10 ₪	תשלום קבוע	
3.54 ₪	תשלום עבור גודל חיבור בKVA (3x32)	
391.18 ₪	סה"כ לתשלום	לא כולל מע"מ

התפלגות חיוב בש"ח לפי תעו"ז

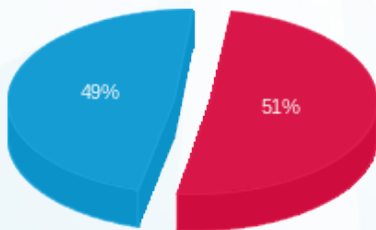

פסגה (180.71 ₪) 51%  
 גבע (0.00 ₪)  
 שפל (170.83 ₪) 49%

הסטוריית צריכה בקוט"ש

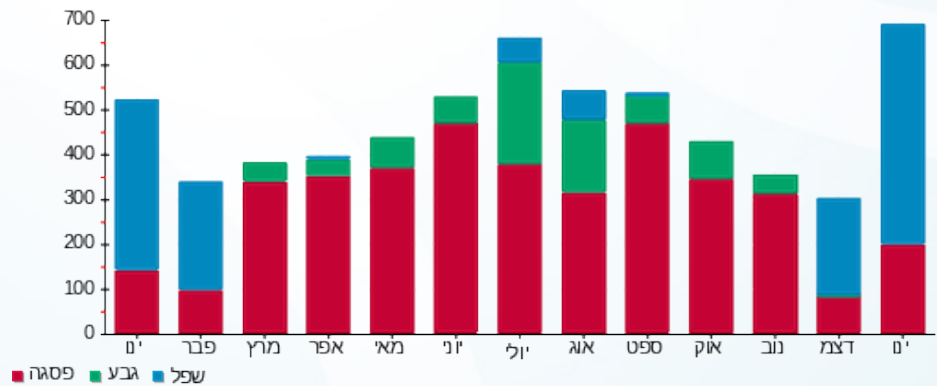

01/02/20 תאריך הפקה:  
 31/01/20 תאריך קריאה נוכחית:  
 01/01/20 תאריך קריאה קודמת:

שם דייר: נאמן-25  
 שם אתר: קניון הדר

**לקוח/ה נכבד/ה, אנו מתכבדים להגיש את חישוב צריכת החשמל לתקופה 01/01/20 - 31/01/20:**

נאמן-25 - 6 - 81029755 (3x160)

סוג תעריף	סוג צריכה	קריאה קודמת	קריאה נוכחית	סה"כ צריכה בקוט"ש	מחיר לקוט"ש בא"ג	סה"כ לתשלום
פרטי חשבון עבור תאריכים:			01/01/20	31/01/20		
777	פסגה	415,329.00	417,696.00	2,367.00	93.10	2,203.68 ₪
778	גבע	196,427.00	197,796.00	1,369.00	56.22	769.65 ₪
779	שפל	433,169.40	441,477.20	8,307.80	34.70	2,882.81 ₪

**צריכת חשמל יח' מיזוג**

סוג תעריף	סוג צריכה	קריאה קודמת	קריאה נוכחית	סה"כ צריכה בקוט"ש	מחיר לקוט"ש בא"ג	סה"כ לתשלום
פרטי חשבון עבור תאריכים:			01/01/20	31/01/20		
777	פסגה			181.971	93.10	169.42 ₪
778	גבע			118.963	56.22	66.88 ₪
779	שפל			821.449	34.70	285.04 ₪

**סה"כ לדירה:**

פסגה	גבע	שפל	סה"כ	שיא ביקוש
2,548.97	1,487.96	9,129.25	13,166.18	60.20
₪ 2,373.09	₪ 836.53	₪ 3,167.85	₪ 6,377.47	

סה"כ צריכה  
 סה"כ לתשלום

200.95 ₪	<b>תשלום קבוע</b>	
17.72 ₪	<b>תשלום עבור גודל חיבור בKVA (3x160)</b>	
6,596.15 ₪	<b>סה"כ לתשלום</b>	<b>לא כולל מע"מ</b>

התפלגות חיוב בש"ח לפי תע"ז

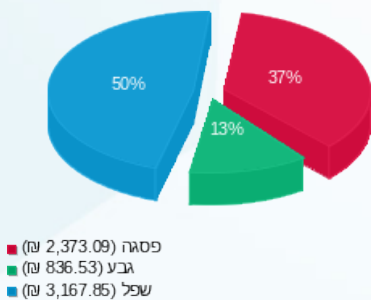

הסטוריית צריכה בקוט"ש

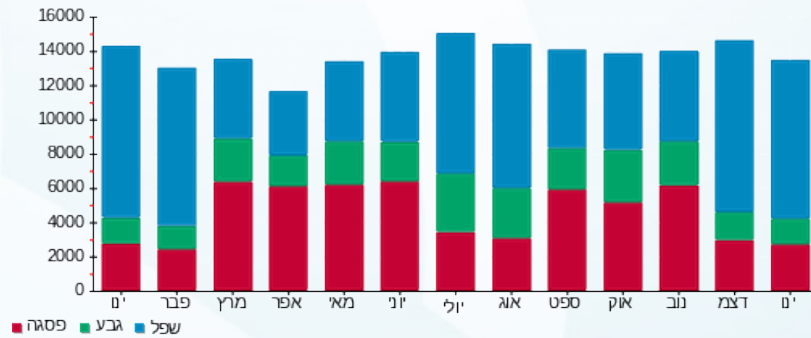

01/02/20 תאריך הפיקה:  
 31/01/20 תאריך קריאה נוכחית:  
 01/01/20 תאריך קריאה קודמת:

שם דייר: נדב בן זיקרי - 94  
 שם אתר: קניון הדר

לקוח/ה נכבד/ה, אנו מתכבדים להגיש את חישוב צריכת החשמל לתקופה 01/01/20 - 31/01/20:

נדב בן זיקרי - 94 - 5 - 81037897(3x25)

סוג תעריף	סוג צריכה	קריאה קודמת	קריאה נוכחית	סה"כ צריכה בקוט"ש	מחיר לקוט"ש בא"ג	סה"כ לתשלום
פרטי חשבון עבור תאריכים:						
777	פסגה	01/01/20	31/01/20	78.20	93.10	72.80 ₪
778	גבע	2,899.80	2,908.40	8.60	56.22	4.83 ₪
779	שפל	4,150.00	4,315.00	165.00	34.70	57.26 ₪

סה"כ לדיר:

פסגה	גבע	שפל	סה"כ	שיא ביקוש
78.20	8.60	165.00	251.80	2.10
₪ 72.80	₪ 4.83	₪ 57.26	₪ 134.89	

סה"כ צריכה  
 סה"כ לתשלום

36.10 ₪	תשלום קבוע	
2.77 ₪	תשלום עבור גודל חיבור בKVA (3x25)	
173.76 ₪	סה"כ לתשלום	לא כולל מע"מ

התפלגות חיוב בש"ח לפי תעו"ז

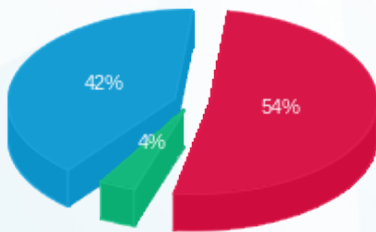

פסגה (₪ 72.80) 42%  
 גבע (₪ 4.83) 4%  
 שפל (₪ 57.26) 54%

הסטוריית צריכה בקוט"ש

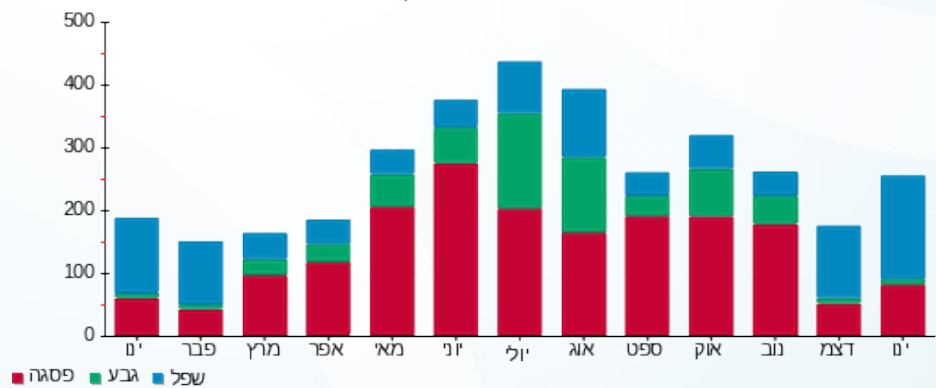

01/02/20 תאריך הפקה:  
 31/01/20 תאריך קריאה נוכחית:  
 01/01/20 תאריך קריאה קודמת:

שם דייר: נחמד - 5024  
 שם אתר: קניון הדר

**לקוח/ה נכבד/ה, אנו מתכבדים להגיש את חישוב צריכת החשמל לתקופה 01/01/20 - 31/01/20:**

נחמד - 5024 - 3 - 81038211 (3x80)

סה"כ לתשלום	מחיר לקוט"ש בא"ג	סה"כ צריכה בקוט"ש	קריאה נוכחית	קריאה קודמת	סוג צריכה	סוג תעריף
			31/01/20	01/01/20	פרטי חשבון עבור תאריכים:	
₪ 6.33	93.10	6.80	160,606.40	160,599.60	פסגה	777
₪ 0.00	56.22	0.00	62,458.10	62,458.10	גבע	778
₪ 1.77	34.70	5.10	107,591.50	107,586.40	שפל	779

סה"כ לדייר:

שיא ביקוש	סה"כ	שפל	גבע	פסגה
0.90	11.90	5.10	0.00	6.80
	₪ 8.10	₪ 1.77	₪ 0.00	₪ 6.33

סה"כ צריכה  
 סה"כ לתשלום

₪ 200.95	<b>תשלום קבוע</b>	
₪ 8.86	<b>תשלום עבור גודל חיבור בKVA (3x80)</b>	
₪ 217.91	<b>סה"כ לתשלום</b>	<b>לא כולל מע"מ</b>

התפלגות חיוב בש"ח לפי תעו"ז

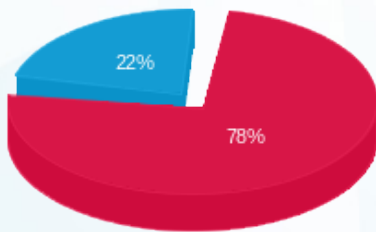

פסגה (₪ 6.33) ■  
 גבע (₪ 0.00) ■  
 שפל (₪ 1.77) ■

הסטוריית צריכה בקוט"ש

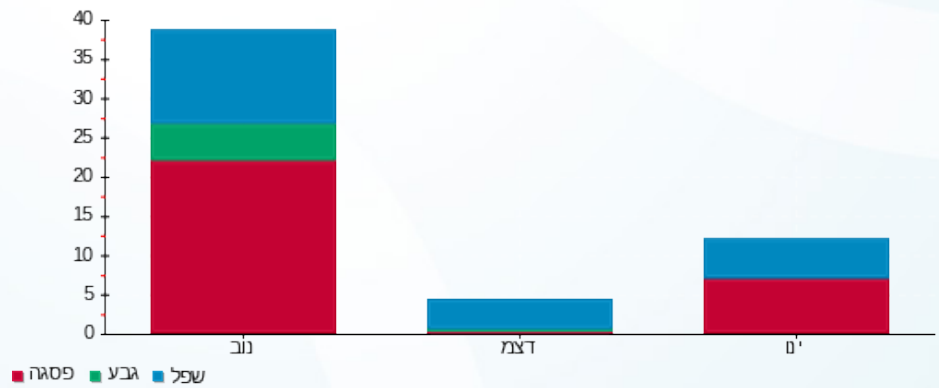



01/02/20 תאריך הפקה:  
 31/01/20 תאריך קריאה נוכחית:  
 01/01/20 תאריך קריאה קודמת:

שם דייר: ניו מן-124  
 שם אתר: קניון הדר  
 תאריך יציאה: 20/01/20

לקוח/ה נכבד/ה, אנו מתכבדים להגיש את חישוב צריכת החשמל לתקופה 20/01/20 - 01/01/20:

ניו מן-124 - 2 - 81042482(3x40)

סוג תעריף	סוג צריכה	קריאה קודמת	קריאה נוכחית	סה"כ צריכה בקוט"ש	מחיר לקוט"ש בא"ג	סה"כ לתשלום
פרטי חשבון עבור תאריכים:						
777	פסגה	01/01/20	20/01/20	85.30	93.10	79.41 ₪
778	גבע	18,557.00	18,574.20	17.20	56.22	9.67 ₪
779	שפל	28,938.10	29,138.50	200.40	34.70	69.54 ₪

סה"כ לדייר:

פסגה	גבע	שפל	סה"כ	שיא ביקוש
85.30	17.20	200.40	302.90	2.40
₪ 79.41	₪ 9.67	₪ 69.54	₪ 158.62	

סה"כ צריכה  
 סה"כ לתשלום

200.95 ₪	<b>תשלום קבוע</b>	
2.86 ₪	<b>תשלום עבור גודל חיבור בKVA (3x40)</b>	
362.43 ₪	<b>סה"כ לתשלום</b>	<b>לא כולל מע"מ</b>

התפלגות חיוב בש"ח לפי תעו"ז

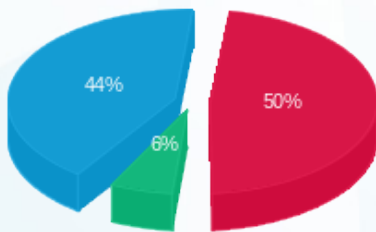

פסגה (₪ 79.41) ■  
 גבע (₪ 9.67) ■  
 שפל (₪ 69.54) ■

הסטוריית צריכה בקוט"ש

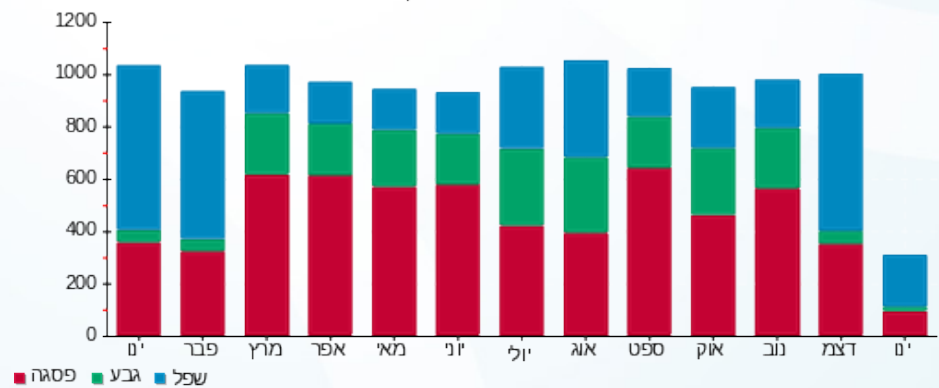

פסגה ■ גבע ■ שפל





01/02/20 תאריך הפקה:  
 31/01/20 תאריך קריאה נוכחית:  
 01/01/20 תאריך קריאה קודמת:

שם דייר: נייקי-164  
 שם אתר: קניון הדר

לקוח/ה נכבד/ה, אנו מתכבדים להגיש את חישוב צריכת החשמל לתקופה 01/01/20 - 31/01/20:

נייקי-164 - 2 - 81040190(3x25)

סוג תעריף	סוג צריכה	קריאה קודמת	קריאה נוכחית	סה"כ צריכה בקוט"ש	מחיר לקוט"ש בא"ג	סה"כ לתשלום
פרטי חשבון עבור תאריכים:						
777	פסגה	01/01/20	31/01/20	2,126.80	93.10	1,980.05 ₪
778	גבע	93,624.80	94,190.00	565.20	56.22	317.76 ₪
779	שפל	206,367.20	211,928.40	5,561.20	34.70	1,929.74 ₪

סה"כ לדייר:

פסגה	גבע	שפל	סה"כ	שיא ביקוש
2,126.80	565.20	5,561.20	8,253.20	34.00
1,980.05 ₪	317.76 ₪	1,929.74 ₪	4,227.54 ₪	

סה"כ צריכה  
 סה"כ לתשלום

200.95 ₪	תשלום קבוע	
27.69 ₪	תשלום עבור גודל חיבור בKVA (3x25)	
4,456.18 ₪	סה"כ לתשלום	לא כולל מע"מ

התפלגות חיוב בש"ח לפי תע"ז

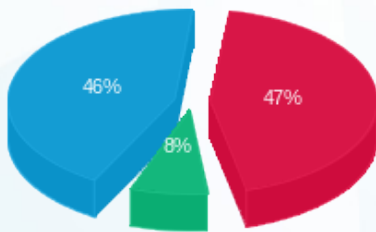

■ פסגה (1,980.05 ₪)  
 ■ גבע (317.76 ₪)  
 ■ שפל (1,929.74 ₪)

הסטוריית צריכה בקוט"ש

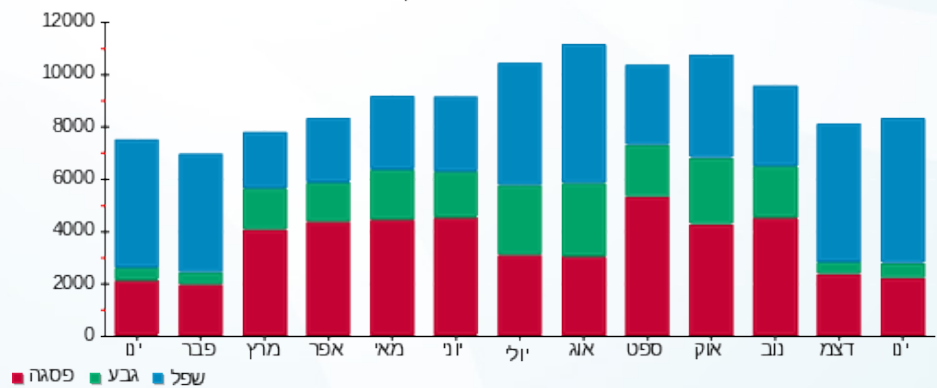



01/02/20 תאריך הפקה:  
 31/01/20 תאריך קריאה נוכחית:  
 01/01/20 תאריך קריאה קודמת:

שם דייר: נימרוז 029  
 שם אתר: קניון הדר

לקוח/ה נכבד/ה, אנו מתכבדים להגיש את חישוב צריכת החשמל לתקופה 01/01/20 - 31/01/20:

נימרוז (סאקל חדש לשעבר) - 1 - 2 - 81029833(3x40)

סוג תעריף	סוג צריכה	קריאה קודמת	קריאה נוכחית	סה"כ צריכה בקוט"ש	מחיר לקוט"ש בא"ג	סה"כ לתשלום
פרטי חשבון עבור תאריכים:						
777	פסגה	01/01/20	31/01/20	379.10	93.10	352.94 ₪
778	גבע	11,724.50	11,772.10	47.60	56.22	26.76 ₪
779	שפל	17,042.60	17,699.10	656.50	34.70	227.81 ₪

סה"כ לדייר:

פסגה	גבע	שפל	סה"כ	שיא ביקוש
379.10	47.60	656.50	1,083.20	3.30
352.94 ₪	26.76 ₪	227.81 ₪	607.51 ₪	

סה"כ צריכה  
 סה"כ לתשלום

200.95 ₪	<b>תשלום קבוע</b>	
4.43 ₪	<b>תשלום עבור גודל חיבור בKVA (3x40)</b>	
812.89 ₪	<b>סה"כ לתשלום</b>	<b>לא כולל מע"מ</b>

התפלגות חיוב בש"ח לפי תעו"ז

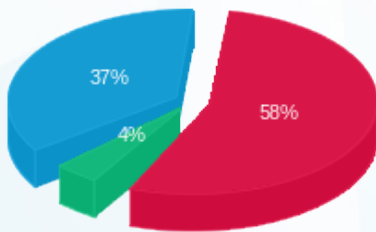

פסגה (352.94 ₪) 58%  
 גבע (26.76 ₪) 4%  
 שפל (227.81 ₪) 37%

הסטוריית צריכה בקוט"ש

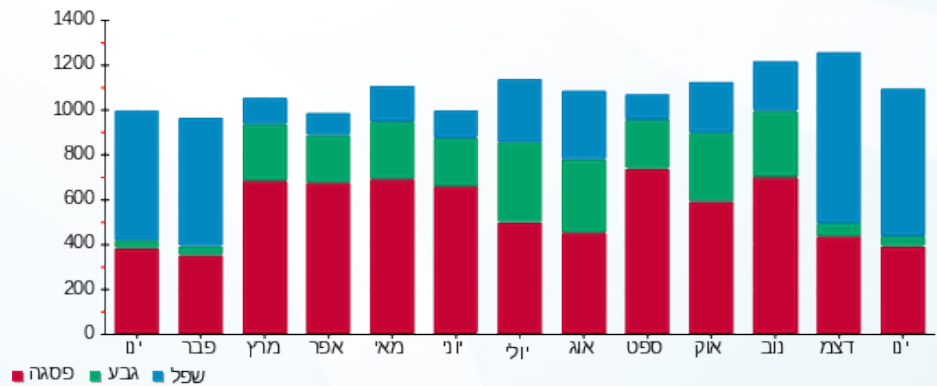

01/02/20 תאריך הפקה:  
 31/01/20 תאריך קריאה נוכחית:  
 01/01/20 תאריך קריאה קודמת:

שם דייר: נפרטיטי-119  
 שם אתר: קניון הדר

**לקוח/ה נכבד/ה, אנו מתכבדים להגיש את חישוב צריכת החשמל לתקופה 01/01/20 - 31/01/20:**

**3 - 81040338(3x40)**

סוג תעריף	סוג צריכה	קריאה קודמת	קריאה נוכחית	סה"כ צריכה בקוט"ש	מחיר לקוט"ש בא"ג	סה"כ לתשלום
פרטי חשבון עבור תאריכים:						
777	פסגה	01/01/20	31/01/20	147.10	93.10	136.95 ₪
778	גבע	11,904.40	11,922.50	18.10	56.22	10.18 ₪
779	שפל	17,097.10	17,361.20	264.10	34.70	91.64 ₪

סה"כ לדייר:

פסגה	גבע	שפל	סה"כ	שיא ביקוש
147.10	18.10	264.10	429.30	2.00
136.95 ₪	10.18 ₪	91.64 ₪	238.77 ₪	

סה"כ צריכה  
 סה"כ לתשלום

200.95 ₪	<b>תשלום קבוע</b>	
4.43 ₪	<b>תשלום עבור גודל חיבור בKVA (3x40)</b>	
444.15 ₪	<b>סה"כ לתשלום</b>	<b>לא כולל מע"מ</b>

התפלגות חיוב בש"ח לפי תעו"ז

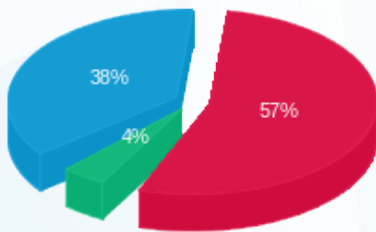

■ פסגה (136.95 ₪)  
 ■ גבע (10.18 ₪)  
 ■ שפל (91.64 ₪)

הסטוריית צריכה בקוט"ש

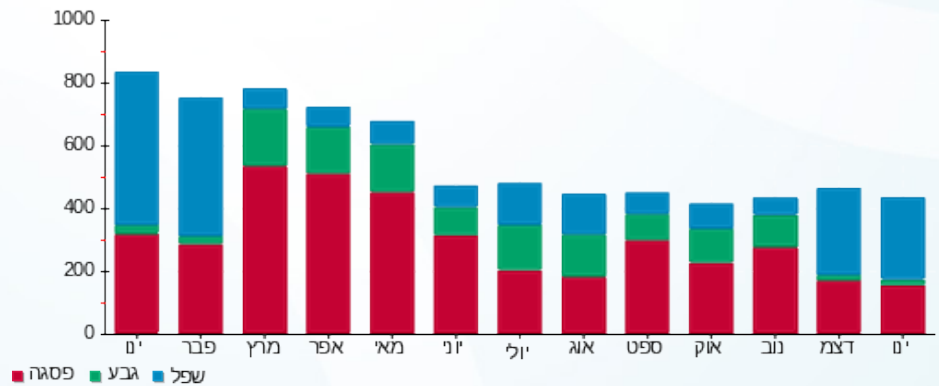

01/02/20 תאריך הפקדה:  
 31/01/20 תאריך קריאה נוכחית:  
 01/01/20 תאריך קריאה קודמת:

שם דייר: סבון של פעם - 171  
 שם אתר: קניון הדר

לקוח/ה נכבד/ה, אנו מתכבדים להגיש את חישוב צריכת החשמל לתקופה 01/01/20 - 31/01/20:

סבון של פעם - 171 - 4 - 81029766(3x32)

סוג תעריף	סוג צריכה	קריאה קודמת	קריאה נוכחית	סה"כ צריכה בקוט"ש	מחיר לקוט"ש בא"ג	סה"כ לתשלום
פרטי חשבון עבור תאריכים:						
777	פסגה	01/01/20	31/01/20	415.05	93.10	386.41 ₪
778	גבע	9,804.65	9,843.70	39.05	56.22	21.95 ₪
779	שפל	15,185.00	15,884.45	699.45	34.70	242.71 ₪

סה"כ לדייר:

פסגה	גבע	שפל	סה"כ	שיא ביקוש
415.05	39.05	699.45	1,153.55	7.65
386.41 ₪	21.95 ₪	242.71 ₪	651.07 ₪	

סה"כ צריכה  
 סה"כ לתשלום

36.10 ₪	תשלום קבוע	
3.54 ₪	תשלום עבור גודל חיבור בKVA (3x32)	
690.72 ₪	סה"כ לתשלום	לא כולל מע"מ

התפלגות חיוב בש"ח לפי תעו"ז

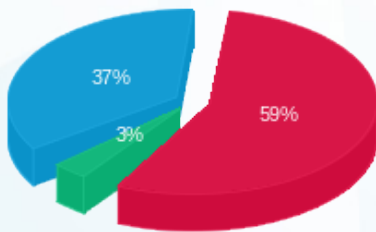

פסגה (386.41 ₪) 59%  
 גבע (21.95 ₪) 3%  
 שפל (242.71 ₪) 37%

הסטוריית צריכה בקוט"ש

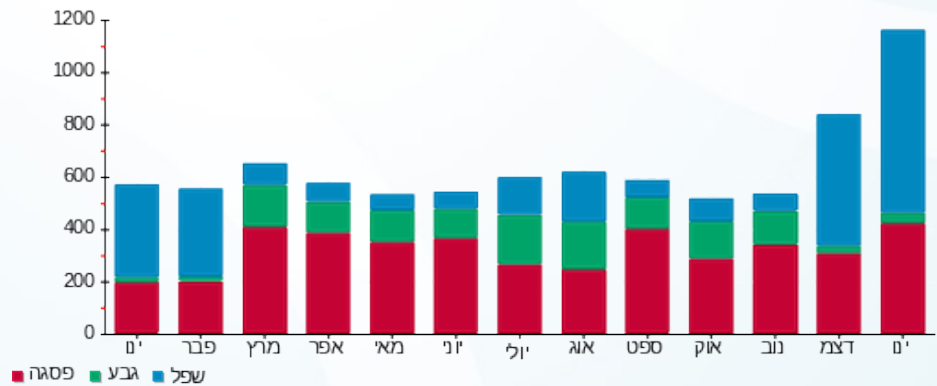



01/02/20 תאריך הפקדה:  
 31/01/20 תאריך קריאה נוכחית:  
 01/01/20 תאריך קריאה קודמת:

שם דייר: סופר פארם-28  
 שם אתר: קניון הדר

לקוח/ה נכבד/ה, אנו מתכבדים להגיש את חישוב צריכת החשמל לתקופה 01/01/20 - 31/01/20:

סופר פארם-28 - 1 - 81022680(3x200)

סוג תעריף	סוג צריכה	קריאה קודמת	קריאה נוכחית	סה"כ צריכה בקוט"ש	מחיר לקוט"ש בא"ג	סה"כ לתשלום
		01/01/20	31/01/20	פרטי חשבון עבור תאריכים:		
777	פסגה	881,473.20	886,310.00	4,836.80	93.10	4,503.06 ₪
778	גבע	439,141.20	439,879.20	738.00	56.22	414.90 ₪
779	שפל	1,092,008.00	1,101,746.20	9,738.20	34.70	3,379.16 ₪

סה"כ לדייר:

פסגה	גבע	שפל	סה"כ	שיא ביקוש
4,836.80	738.00	9,738.20	15,313.00	44.40
4,503.06 ₪	414.90 ₪	3,379.16 ₪	8,297.12 ₪	

סה"כ צריכה  
 סה"כ לתשלום

200.95 ₪	<b>תשלום קבוע</b>	
22.15 ₪	<b>תשלום עבור גודל חיבור בKVA (3x200)</b>	
8,520.22 ₪	<b>סה"כ לתשלום</b>	<b>לא כולל מע"מ</b>

התפלגות חיוב בש"ח לפי תע"ז

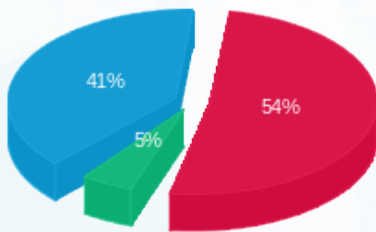

■ פסגה (4,503.06 ₪)  
 ■ גבע (414.90 ₪)  
 ■ שפל (3,379.16 ₪)

הסטוריית צריכה בקוט"ש

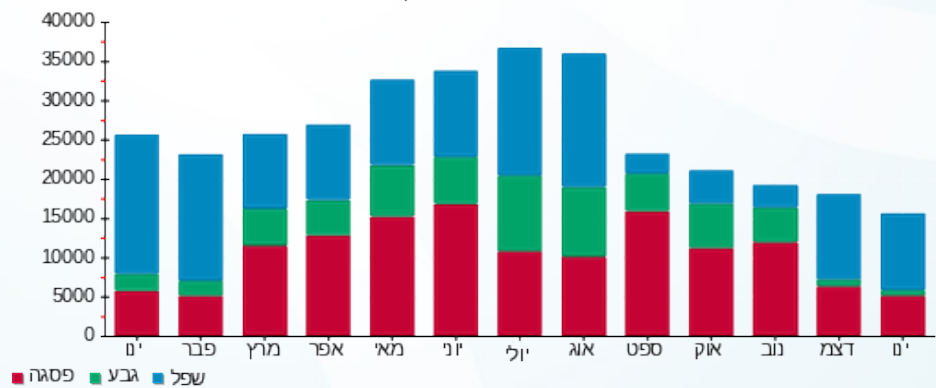

01/02/20 תאריך הפקה:  
 31/01/20 תאריך קריאה נוכחית:  
 01/01/20 תאריך קריאה קודמת:

שם דייר: סטודיו מטי ק.2 - 170  
 שם אתר: קניון הדר

לקוח/ה נכבד/ה, אנו מתכבדים להגיש את חישוב צריכת החשמל לתקופה 01/01/20 - 31/01/20:

סטודיו מטי ק.2 - 160 - 4 - 81038295 (3x250)

סוג תעריף	סוג צריכה	קריאה קודמת	קריאה נוכחית	סה"כ צריכה בקוט"ש	מחיר לקוט"ש בא"ג	סה"כ לתשלום
פרטי חשבון עבור תאריכים:						
777	פסגה	01/01/20	31/01/20	1,014.60	93.10	944.59 ₪
778	גבע	36,084.60	36,217.20	132.60	56.22	74.55 ₪
779	שפל	63,616.80	65,555.40	1,938.60	34.70	672.69 ₪

סה"כ לדייר:

פסגה	גבע	שפל	סה"כ	שיא ביקוש
1,014.60	132.60	1,938.60	3,085.80	39.60
944.59 ₪	74.55 ₪	672.69 ₪	1,691.83 ₪	

סה"כ צריכה  
 סה"כ לתשלום

200.95 ₪	תשלום קבוע	
27.69 ₪	תשלום עבור גודל חיבור בKVA (3x250)	
1,920.47 ₪	סה"כ לתשלום	לא כולל מע"מ

התפלגות חיוב בש"ח לפי תע"ז

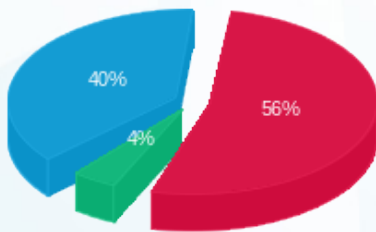

■ פסגה (944.59 ₪)  
 ■ גבע (74.55 ₪)  
 ■ שפל (672.69 ₪)

הסטוריית צריכה בקוט"ש

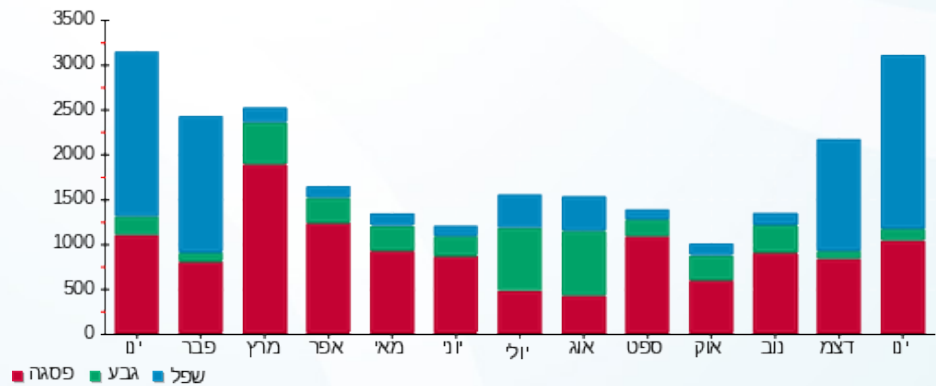



01/02/20 תאריך הפקה:  
 31/01/20 תאריך קריאה נוכחית:  
 01/01/20 תאריך קריאה קודמת:

שם דייר: סטודיו מתי 170 - מחליפי חום  
 שם אתר: קניון הדר

לקוח/ה נכבד/ה, אנו מתכבדים להגיש את חישוב צריכת החשמל לתקופה 01/01/20 - 31/01/20:

8 - 81040338(3x160)

סוג תעריף	סוג צריכה	קריאה קודמת	קריאה נוכחית	סה"כ צריכה בקוט"ש	מחיר לקוט"ש בא"ג	סה"כ לתשלום
פרטי חשבון עבור תאריכים:						
777	פסגה	01/01/20	31/01/20	674.20	93.10	₪ 627.68
778	גבע	14,019.00	14,243.40	224.40	56.22	₪ 126.16
779	שפל	22,072.20	23,730.20	1,658.00	34.70	₪ 575.33

סה"כ לדייר:

פסגה	גבע	שפל	סה"כ	שיא ביקוש
674.20	224.40	1,658.00	2,556.60	12.20
₪ 627.68	₪ 126.16	₪ 575.33	₪ 1,329.16	

סה"כ צריכה  
 סה"כ לתשלום

200.95 ₪	<b>תשלום קבוע</b>	
17.72 ₪	<b>תשלום עבור גודל חיבור בKVA (3x160)</b>	
1,547.84 ₪	<b>סה"כ לתשלום</b>	<b>לא כולל מע"מ</b>

התפלגות חיוב בש"ח לפי תע"ז

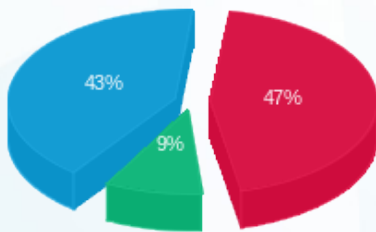

■ פסגה (₪ 627.68)  
 ■ גבע (₪ 126.16)  
 ■ שפל (₪ 575.33)

הסטוריית צריכה בקוט"ש

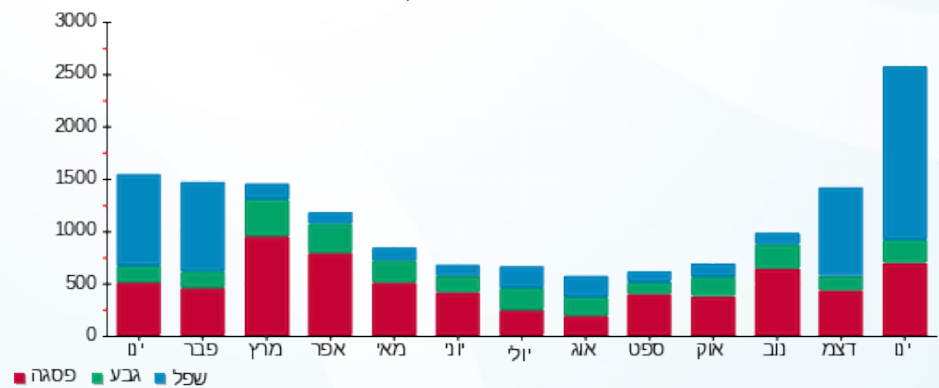

01/02/20 תאריך הפקה:  
 31/01/20 תאריך קריאה נוכחית:  
 01/01/20 תאריך קריאה קודמת:

שם דייר: סטיב מדין - 202  
 שם אתר: קניון הדר

לקוח/ה נכבד/ה, אנו מתכבדים להגיש את חישוב צריכת החשמל לתקופה 01/01/20 - 31/01/20:

סטיב מדין - 202 - 5 - 81029833 (3x40)

סוג תעריף	סוג צריכה	קריאה קודמת	קריאה נוכחית	סה"כ צריכה בקוט"ש	מחיר לקוט"ש בא"ג	סה"כ לתשלום
			31/01/20	01/01/20	פרטי חשבון עבור תאריכים:	
777	פסגה	37,914.75	38,239.50	324.75	93.10	302.34 ₪
778	גבע	13,427.40	13,472.50	45.10	56.22	25.36 ₪
779	שפל	19,154.45	19,725.20	570.75	34.70	198.05 ₪

סה"כ לדייר:

פסגה	גבע	שפל	סה"כ	שיא ביקוש
324.75	45.10	570.75	940.60	2.75
302.34 ₪	25.36 ₪	198.05 ₪	525.75 ₪	

סה"כ צריכה  
 סה"כ לתשלום

200.95 ₪	תשלום קבוע	
4.43 ₪	תשלום עבור גודל חיבור בKVA (3x40)	
731.13 ₪	סה"כ לתשלום	לא כולל מע"מ

התפלגות חיוב בש"ח לפי תעו"ז

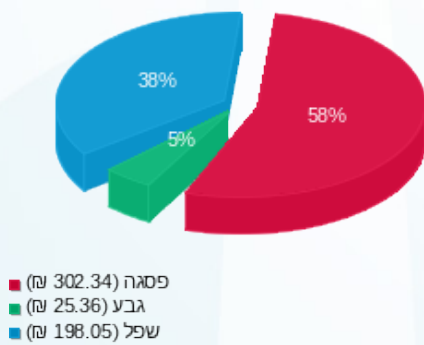

הסטוריית צריכה בקוט"ש

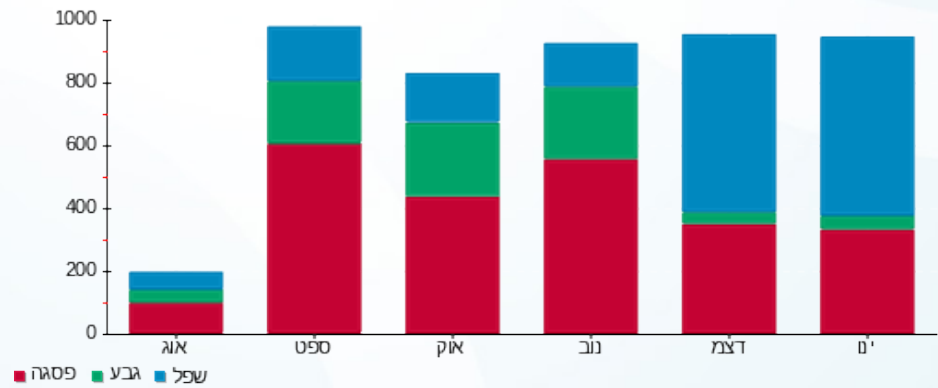



01/02/20 תאריך הפקה:  
 31/01/20 תאריך קריאה נוכחית:  
 01/01/20 תאריך קריאה קודמת:

שם דייר: סילבריו- 62  
 שם אתר: קניון הדר

לקוח/ה נכבד/ה, אנו מתכבדים להגיש את חישוב צריכת החשמל לתקופה 01/01/20 - 31/01/20:

סילבריו- 62 - 4 - 81040027 (1x16)

סוג תעריף	סוג צריכה	קריאה קודמת	קריאה נוכחית	סה"כ צריכה בקוט"ש	מחיר לקוט"ש בא"ג	סה"כ לתשלום
פרטי חשבון עבור תאריכים:						
777	פסגה	01/01/20	31/01/20	48.05	93.10	44.73 ₪
778	גבע	608.10	611.40	3.30	56.22	1.86 ₪
779	שפל	742.15	809.60	67.45	34.70	23.41 ₪

סה"כ לדייר:

פסגה	גבע	שפל	סה"כ	שיא ביקוש
48.05	3.30	67.45	118.80	0.40
₪ 44.73	₪ 1.86	₪ 23.41	₪ 69.99	

סה"כ צריכה  
 סה"כ לתשלום

₪ 36.10	<b>תשלום קבוע</b>	
₪ 0.59	<b>תשלום עבור גודל חיבור בKVA (1x16)</b>	
₪ 106.69	<b>סה"כ לתשלום</b>	<b>לא כולל מע"מ</b>

התפלגות חיוב בש"ח לפי תעו"ז

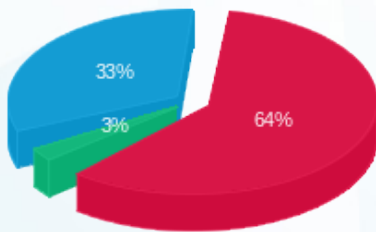

פסגה (₪ 44.73) 64%  
 גבע (₪ 1.86) 3%  
 שפל (₪ 23.41) 33%

הסטוריית צריכה בקוט"ש

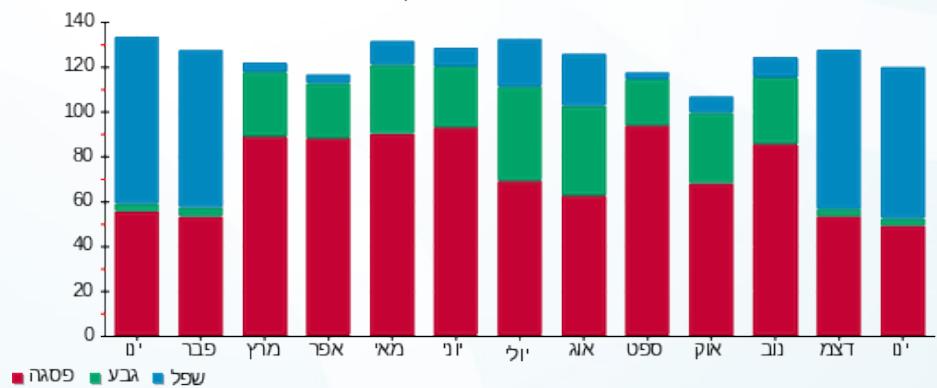

01/02/20 תאריך הפקה:  
 31/01/20 תאריך קריאה נוכחית:  
 01/01/20 תאריך קריאה קודמת:

שם דייר: סיפורי שיער-9  
 שם אתר: קניון הדר

לקוח/ה נכבד/ה, אנו מתכבדים להגיש את חישוב צריכת החשמל לתקופה 01/01/20 - 31/01/20:

סיפורי שיער-9 - 6 - 81038211(3x40)

סוג תעריף	סוג צריכה	קריאה קודמת	קריאה נוכחית	סה"כ צריכה בקוט"ש	מחיר לקוט"ש בא"ג	סה"כ לתשלום
פרטי חשבון עבור תאריכים:						
777	פסגה	01/01/20	31/01/20	100.50	93.10	93.57 ₪
778	גבע	4,296.80	4,310.40	13.60	56.22	7.65 ₪
779	שפל	6,894.90	7,079.90	185.00	34.70	64.20 ₪

סה"כ לדייר:

פסגה	גבע	שפל	סה"כ	שיא ביקוש
100.50	13.60	185.00	299.10	1.40
93.57 ₪	7.65 ₪	64.20 ₪	165.41 ₪	

סה"כ צריכה  
 סה"כ לתשלום

36.10 ₪	<b>תשלום קבוע</b>	
4.43 ₪	<b>תשלום עבור גודל חיבור בKVA (3x40)</b>	
205.94 ₪	<b>סה"כ לתשלום</b>	<b>לא כולל מע"מ</b>

התפלגות חיוב בש"ח לפי תעו"ז

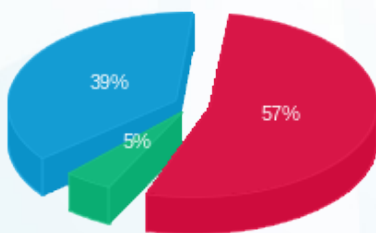

פסגה (93.57 ₪) ■  
 גבע (7.65 ₪) ■  
 שפל (64.20 ₪) ■

הסטוריית צריכה בקוט"ש

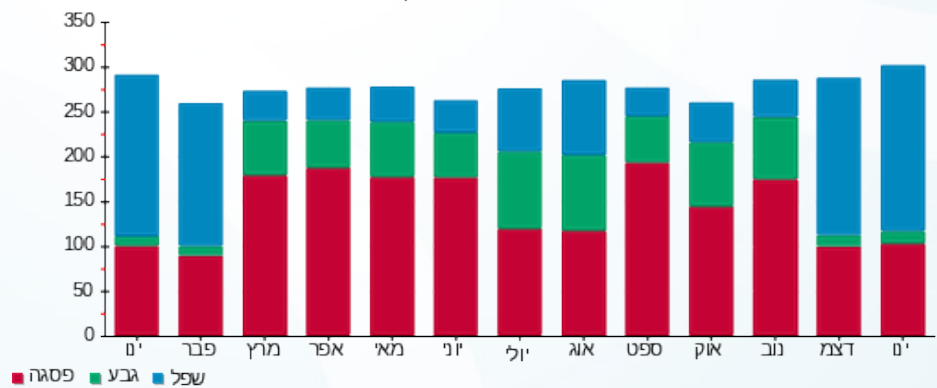



01/02/20

תאריך הפקדה:

שם דייר: סלקום אנטנות - 175

31/01/20

תאריך קריאה נוכחית:

שם אתר: קניון הדר

01/01/20

תאריך קריאה קודמת:

לקוח/ה נכבד/ה, אנו מתכבדים להגיש את חישוב צריכת החשמל לתקופה 01/01/20 - 31/01/20:

סלקום אנטנות - 175 - 7 - 81036703(3x44)

סוג תעריף	סוג צריכה	קריאה קודמת	קריאה נוכחית	סה"כ צריכה בקוט"ש	מחיר לקוט"ש בא"ג	סה"כ לתשלום
פרטי חשבון עבור תאריכים:						
777	פסגה	01/01/20	31/01/20	126.10	93.10	117.40 ₪
778	גבע	5,107.40	5,167.50	60.10	56.22	33.79 ₪
779	שפל	15,685.70	16,142.10	456.40	34.70	158.37 ₪

סה"כ לדייר:

פסגה	גבע	שפל	סה"כ	שיא ביקוש
126.10	60.10	456.40	642.60	3.10
117.40 ₪	33.79 ₪	158.37 ₪	309.56 ₪	

סה"כ צריכה

סה"כ לתשלום

36.10 ₪	תשלום קבוע	
4.87 ₪	תשלום עבור גודל חיבור בKVA (3x44)	
350.53 ₪	סה"כ לתשלום	לא כולל מע"מ

התפלגות חיוב בש"ח לפי תע"ז

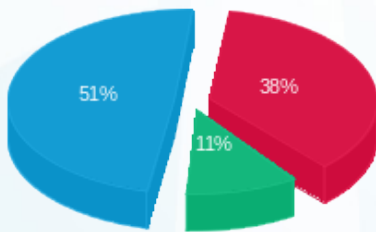

- פסגה (117.40 ₪) 51%
- גבע (33.79 ₪) 11%
- שפל (158.37 ₪) 38%

הסטוריית צריכה בקוט"ש

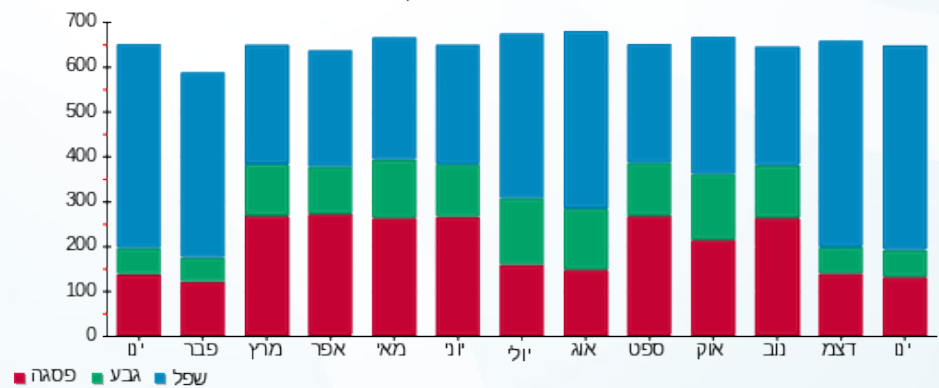



01/02/20 תאריך הפקה:  
 31/01/20 תאריך קריאה נוכחית:  
 01/01/20 תאריך קריאה קודמת:

שם דייר: סנדלר 091  
 שם אתר: קניון הדר

לקוח/ה נכבד/ה, אנו מתכבדים להגיש את חישוב צריכת החשמל לתקופה 01/01/20 - 31/01/20:

סנדלר 091 - 4 - 81022652 (1x16)

סוג תעריף	סוג צריכה	קריאה קודמת	קריאה נוכחית	סה"כ צריכה בקוט"ש	מחיר לקוט"ש בא"ג	סה"כ לתשלום
פרטי חשבון עבור תאריכים:						
777	פסגה	01/01/20	31/01/20	8.45	93.10	7.87 ₪
778	גבע	461.65	461.80	0.15	56.22	0.08 ₪
779	שפל	1,247.30	1,344.00	96.70	34.70	33.55 ₪

סה"כ לדייר:

פסגה	גבע	שפל	סה"כ	שיא ביקוש
8.45	0.15	96.70	105.30	2.00
7.87 ₪	0.08 ₪	33.55 ₪	41.51 ₪	

סה"כ צריכה  
 סה"כ לתשלום

36.10 ₪	<b>תשלום קבוע</b>	
0.59 ₪	<b>תשלום עבור גודל חיבור בKVA (1x16)</b>	
78.20 ₪	<b>סה"כ לתשלום</b>	<b>לא כולל מע"מ</b>

התפלגות חיוב בש"ח לפי תע"ז

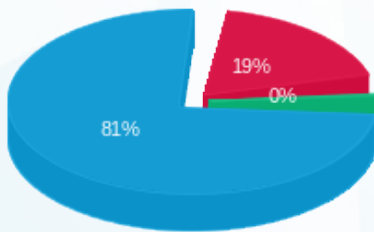

פסגה (7.87 ₪) ■  
 גבע (0.08 ₪) ■  
 שפל (33.55 ₪) ■

הסטוריית צריכה בקוט"ש

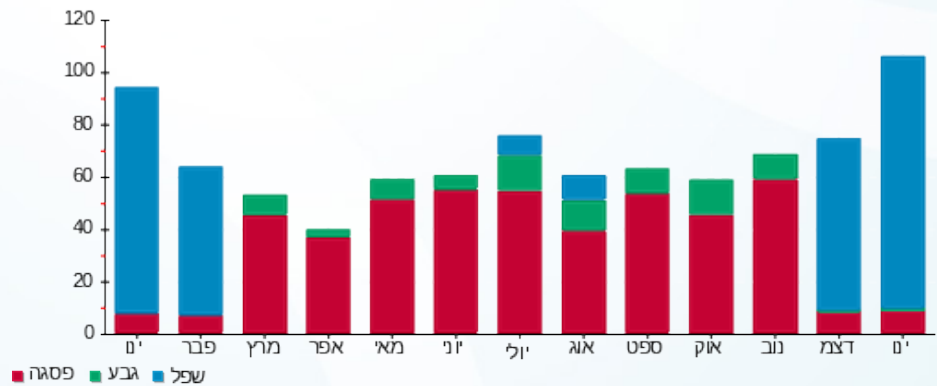



01/02/20 תאריך הפקדה:  
 31/01/20 תאריך קריאה נוכחית:  
 01/01/20 תאריך קריאה קודמת:

שם דייר: סקארה-158  
 שם אתר: קניון הדר

לקוח/ה נכבד/ה, אנו מתכבדים להגיש את חישוב צריכת החשמל לתקופה 01/01/20 - 31/01/20:

7 - 81040338 (3x63)

סוג תעריף	סוג צריכה	קריאה קודמת	קריאה נוכחית	סה"כ צריכה בקוט"ש	מחיר לקוט"ש בא"ג	סה"כ לתשלום
פרטי חשבון עבור תאריכים:						
777	פסגה	01/01/20	31/01/20	961.90	93.10	110,087.40 ₪
778	גבע	38,788.00	38,881.10	93.10	56.22	52.34 ₪
779	שפל	56,560.40	58,330.30	1,769.90	34.70	614.16 ₪

סה"כ לדייר:

פסגה	גבע	שפל	סה"כ	שיא ביקוש
961.90	93.10	1,769.90	2,824.90	13.00
1,562.03 ₪	52.34 ₪	614.16 ₪		

סה"כ צריכה  
 סה"כ לתשלום

200.95 ₪	<b>תשלום קבוע</b>	
6.98 ₪	<b>תשלום עבור גודל חיבור בKVA (3x63)</b>	
1,769.95 ₪	<b>סה"כ לתשלום</b>	<b>לא כולל מע"מ</b>

התפלגות חיוב בש"ח לפי תע"ז

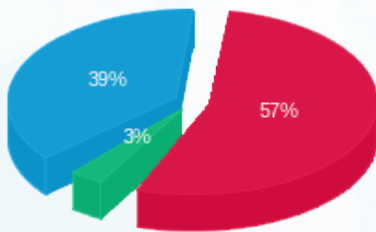

■ פסגה (895.53 ₪)  
 ■ גבע (52.34 ₪)  
 ■ שפל (614.16 ₪)

הסטוריית צריכה בקוט"ש

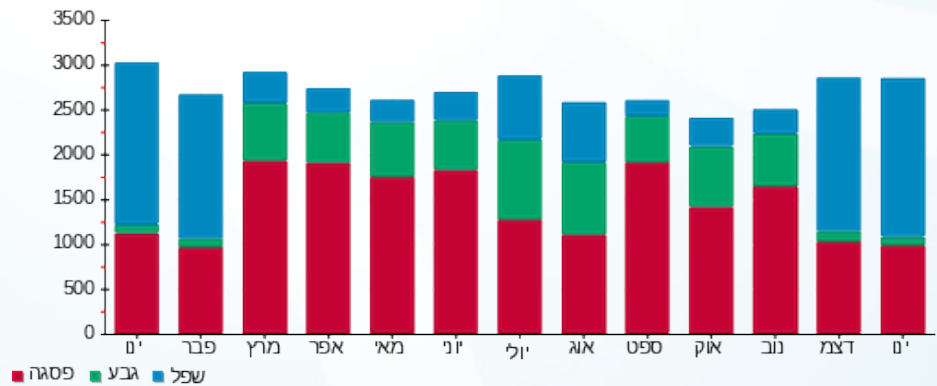



01/02/20 תאריך הפקה:  
 31/01/20 תאריך קריאה נוכחית:  
 01/01/20 תאריך קריאה קודמת:

שם דייר: סקופ-100  
 שם אתר: קניון הדר

לקוח/ה נכבד/ה, אנו מתכבדים להגיש את חישוב צריכת החשמל לתקופה 01/01/20 - 31/01/20:

סקופ-100 - 4 - 81029742(3x25)

סקופ-100	סקופ-100	סקופ-100	סקופ-100	סקופ-100	סקופ-100	סקופ-100
סקופ-100	סקופ-100	סקופ-100	סקופ-100	סקופ-100	סקופ-100	סקופ-100
סקופ-100	סקופ-100	סקופ-100	סקופ-100	סקופ-100	סקופ-100	סקופ-100
סקופ-100	סקופ-100	סקופ-100	סקופ-100	סקופ-100	סקופ-100	סקופ-100
סקופ-100	סקופ-100	סקופ-100	סקופ-100	סקופ-100	סקופ-100	סקופ-100
סקופ-100	סקופ-100	סקופ-100	סקופ-100	סקופ-100	סקופ-100	סקופ-100
סקופ-100	סקופ-100	סקופ-100	סקופ-100	סקופ-100	סקופ-100	סקופ-100

צריכת חשמל יח' מיזוג

סקופ-100	סקופ-100	סקופ-100	סקופ-100	סקופ-100	סקופ-100	סקופ-100
סקופ-100	סקופ-100	סקופ-100	סקופ-100	סקופ-100	סקופ-100	סקופ-100
סקופ-100	סקופ-100	סקופ-100	סקופ-100	סקופ-100	סקופ-100	סקופ-100
סקופ-100	סקופ-100	סקופ-100	סקופ-100	סקופ-100	סקופ-100	סקופ-100
סקופ-100	סקופ-100	סקופ-100	סקופ-100	סקופ-100	סקופ-100	סקופ-100
סקופ-100	סקופ-100	סקופ-100	סקופ-100	סקופ-100	סקופ-100	סקופ-100
סקופ-100	סקופ-100	סקופ-100	סקופ-100	סקופ-100	סקופ-100	סקופ-100

סה"כ לדירה:

סקופ-100	סקופ-100	סקופ-100	סקופ-100	סקופ-100	סקופ-100
סקופ-100	סקופ-100	סקופ-100	סקופ-100	סקופ-100	סקופ-100
סקופ-100	סקופ-100	סקופ-100	סקופ-100	סקופ-100	סקופ-100
סקופ-100	סקופ-100	סקופ-100	סקופ-100	סקופ-100	סקופ-100
סקופ-100	סקופ-100	סקופ-100	סקופ-100	סקופ-100	סקופ-100

סה"כ צריכה  
 סה"כ לתשלום

סקופ-100	סקופ-100	סקופ-100	סקופ-100
סקופ-100	סקופ-100	סקופ-100	סקופ-100
סקופ-100	סקופ-100	סקופ-100	סקופ-100
סקופ-100	סקופ-100	סקופ-100	סקופ-100

התפלגות חיוב בש"ח לפי תע"ז

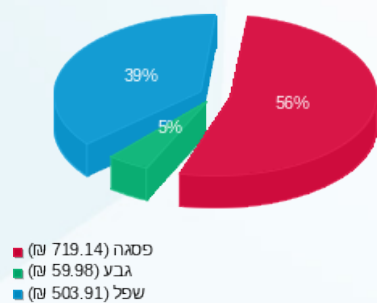

הסטוריית צריכה בקוט"ש

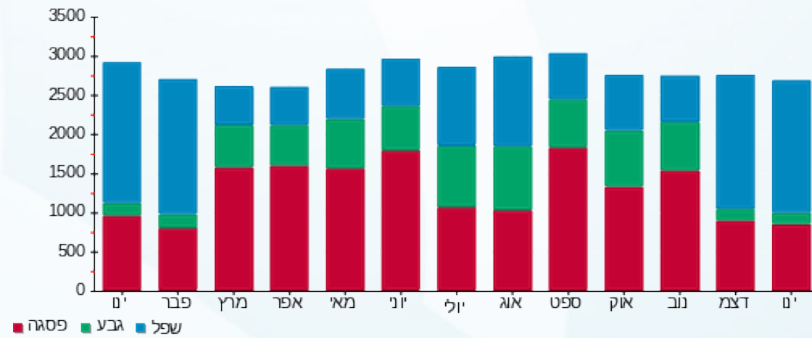

01/02/20 תאריך הפקה:  
 31/01/20 תאריך קריאה נוכחית:  
 01/01/20 תאריך קריאה קודמת:

שם דייר: ע.א הדר מרפאת שיניים מרפאה - 102  
 שם אתר: קניון הדר

לקוח/ה נכבד/ה, אנו מתכבדים להגיש את חישוב צריכת החשמל לתקופה 01/01/20 - 31/01/20:

ע.א הדר מרפאת שיניים מרפאה - 102 - 2 - 81029824(3x50)

סוג תעריף	סוג צריכה	קריאה קודמת	קריאה נוכחית	סה"כ צריכה בקוט"ש	מחיר לקוט"ש בא"ג	סה"כ לתשלום
פרטי חשבון עבור תאריכים:						
777	פסגה	01/01/20	31/01/20	847.25	93.10	788.79 ₪
778	גבע	26,908.90	27,256.90	348.00	56.22	195.65 ₪
779	שפל	82,957.25	86,255.55	3,298.30	34.70	1,144.51 ₪

סה"כ לדייר:

פסגה	גבע	שפל	סה"כ	שיא ביקוש
847.25	348.00	3,298.30	4,493.55	21.50
788.79 ₪	195.65 ₪	1,144.51 ₪	2,128.95 ₪	

סה"כ צריכה  
 סה"כ לתשלום

200.95 ₪	<b>תשלום קבוע</b>	
5.54 ₪	<b>תשלום עבור גודל חיבור בKVA (3x50)</b>	
2,335.43 ₪	<b>סה"כ לתשלום</b>	<b>לא כולל מע"מ</b>

התפלגות חיוב בש"ח לפי תע"ז

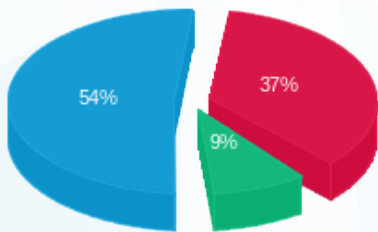

■ פסגה (788.79 ₪)  
 ■ גבע (195.65 ₪)  
 ■ שפל (1,144.51 ₪)

הסטוריית צריכה בקוט"ש

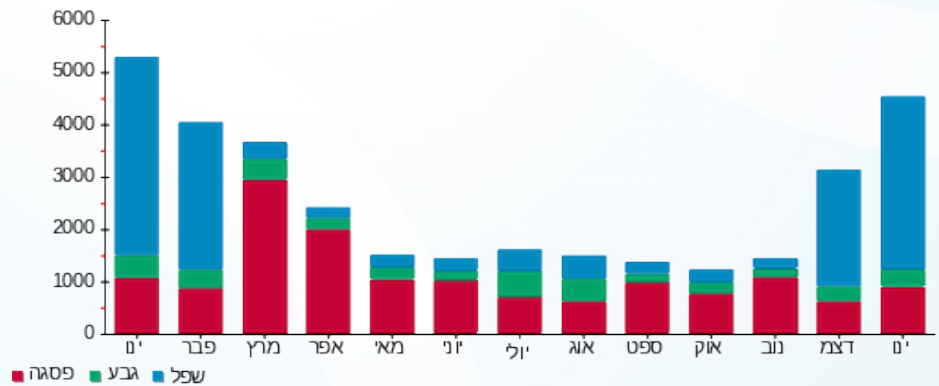



01/02/20 תאריך הפקה:  
 31/01/20 תאריך קריאה נוכחית:  
 01/01/20 תאריך קריאה קודמת:

שם דייר: פארטנר 161  
 שם אתר: קניון הדר

לקוח/ה נכבד/ה, אנו מתכבדים להגיש את חישוב צריכת החשמל לתקופה 01/01/20 - 31/01/20:

פארטנר 161 - 5 - 81040338 (3x63)

סוג תעריף	סוג צריכה	קריאה קודמת	קריאה נוכחית	סה"כ צריכה בקוט"ש	מחיר לקוט"ש בא"ג	סה"כ לתשלום
פרטי חשבון עבור תאריכים:						
777	פסגה	01/01/20	31/01/20	932.00	93.10	867.69 ₪
778	גבע	47,915.20	48,058.00	142.80	56.22	80.28 ₪
779	שפל	102,183.80	104,005.60	1,821.80	34.70	632.16 ₪

סה"כ לדייר:

פסגה	גבע	שפל	סה"כ	שיא ביקוש
932.00	142.80	1,821.80	2,896.60	8.80
867.69 ₪	80.28 ₪	632.16 ₪	1,580.14 ₪	

סה"כ צריכה  
 סה"כ לתשלום

200.95 ₪	תשלום קבוע	
6.98 ₪	תשלום עבור גודל חיבור בKVA (3x63)	
1,788.07 ₪	סה"כ לתשלום	לא כולל מע"מ

התפלגות חיוב בש"ח לפי תע"ז

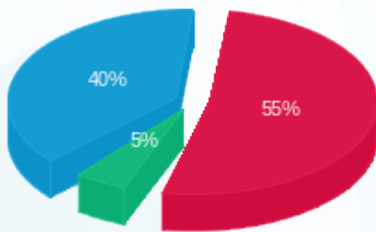

■ פסגה (867.69 ₪)  
 ■ גבע (80.28 ₪)  
 ■ שפל (632.16 ₪)

הסטוריית צריכה בקוט"ש

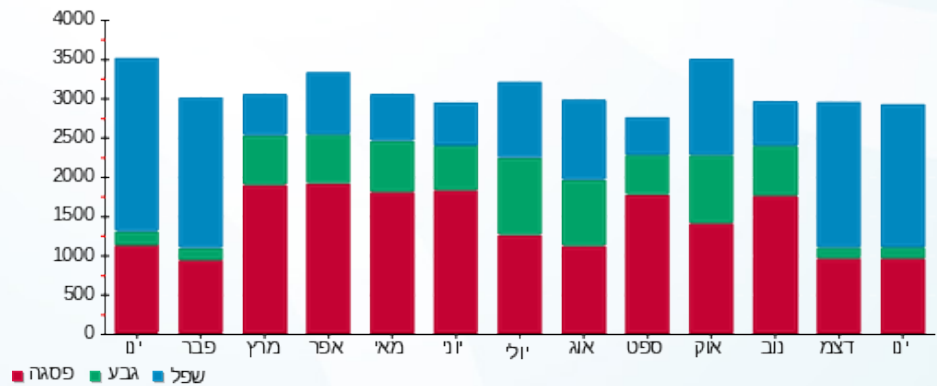



01/02/20 תאריך הפקה:  
 31/01/20 תאריך קריאה נוכחית:  
 01/01/20 תאריך קריאה קודמת:

שם דייר: פוט לוקר 184  
 שם אתר: קניון הדר

לקוח/ה נכבד/ה, אנו מתכבדים להגיש את חישוב צריכת החשמל לתקופה 01/01/20 - 31/01/20:

פוט לוקר 184 - 5 - 81040190 (3x63)

סוג תעריף	סוג צריכה	קריאה קודמת	קריאה נוכחית	סה"כ צריכה בקוט"ש	מחיר לקוט"ש בא"ג	סה"כ לתשלום
פרטי חשבון עבור תאריכים:						
777	פסגה	01/01/20	31/01/20	635.10	93.10	591.28 ₪
778	גבע	29,887.80	30,010.70	122.90	56.22	69.09 ₪
779	שפל	48,586.80	49,717.50	1,130.70	34.70	392.35 ₪

סה"כ לדייר:

פסגה	גבע	שפל	סה"כ	שיא ביקוש
635.10	122.90	1,130.70	1,888.70	5.60
591.28 ₪	69.09 ₪	392.35 ₪	1,052.73 ₪	

סה"כ צריכה  
 סה"כ לתשלום

200.95 ₪	תשלום קבוע	
6.98 ₪	תשלום עבור גודל חיבור בKVA (3x63)	
1,260.65 ₪	סה"כ לתשלום	לא כולל מע"מ

התפלגות חיוב בש"ח לפי תעו"ז

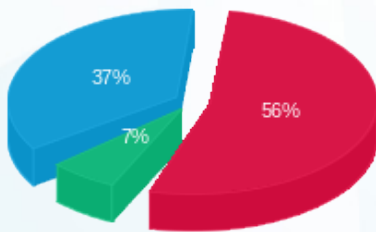

■ פסגה (591.28 ₪)  
 ■ גבע (69.09 ₪)  
 ■ שפל (392.35 ₪)

הסטוריית צריכה בקוט"ש

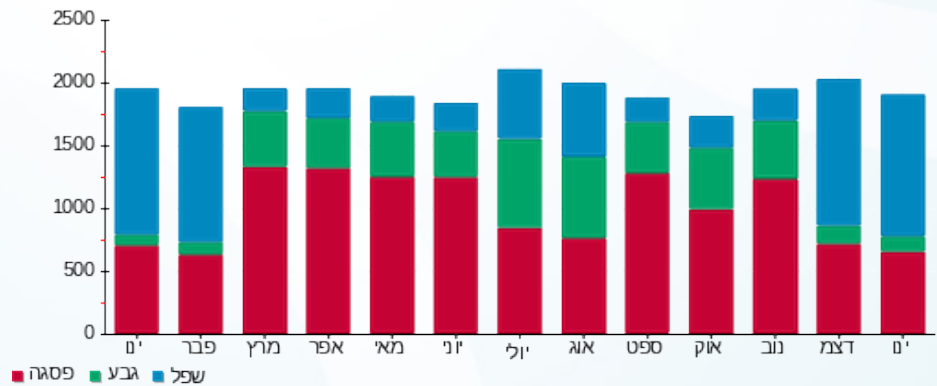



01/02/20 תאריך הפקה:  
 31/01/20 תאריך קריאה נוכחית:  
 01/01/20 תאריך קריאה קודמת:

שם דייר: פול אנד בר 187  
 שם אתר: קניון הדר

לקוח/ה נכבד/ה, אנו מתכבדים להגיש את חישוב צריכת החשמל לתקופה 01/01/20 - 31/01/20:

פול אנד בר - 3 - 81029820 (3x160)

סוג תעריף	סוג צריכה	קריאה קודמת	קריאה נוכחית	סה"כ צריכה בקוט"ש	מחיר לקוט"ש בא"ג	סה"כ לתשלום
			31/01/20	01/01/20	פרטי חשבון עבור תאריכים:	
777	פסגה	37,354.60	38,071.00	716.40	93.10	666.97 ₪
778	גבע	14,520.40	14,627.80	107.40	56.22	60.38 ₪
779	שפל	17,817.80	19,144.00	1,326.20	34.70	460.19 ₪

סה"כ לדייר:

פסגה	גבע	שפל	סה"כ	שיא ביקוש
716.40	107.40	1,326.20	2,150.00	6.60
666.97 ₪	60.38 ₪	460.19 ₪	1,187.54 ₪	

סה"כ צריכה  
 סה"כ לתשלום

200.95 ₪	תשלום קבוע	
17.72 ₪	תשלום עבור גודל חיבור בKVA (3x160)	
1,406.21 ₪	סה"כ לתשלום	לא כולל מע"מ

התפלגות חיוב בש"ח לפי תעו"ז

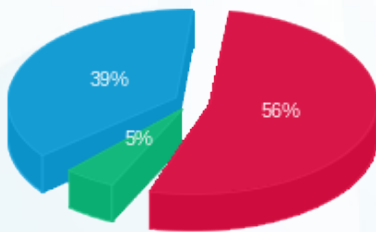

■ פסגה (666.97 ₪)  
 ■ גבע (60.38 ₪)  
 ■ שפל (460.19 ₪)

הסטוריית צריכה בקוט"ש

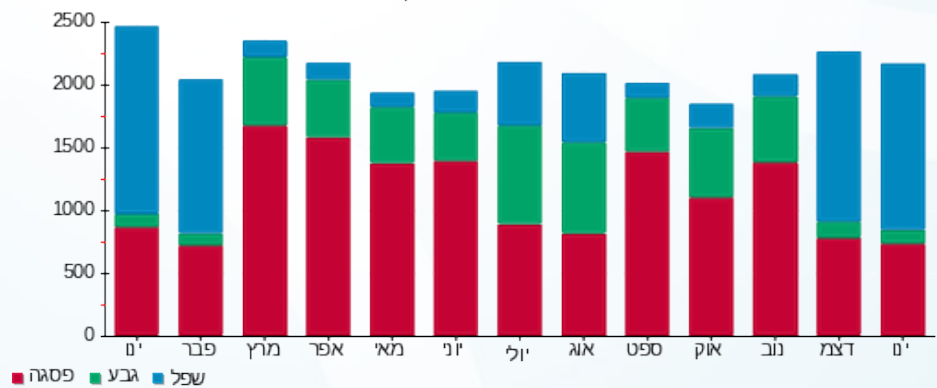



01/02/20 תאריך הפקה:  
 31/01/20 תאריך קריאה נוכחית:  
 01/01/20 תאריך קריאה קודמת:

שם דייר: פוקס הום-133  
 שם אתר: קניון הדר

לקוח/ה נכבד/ה, אנו מתכבדים להגיש את חישוב צריכת החשמל לתקופה 01/01/20 - 31/01/20:

1 - 81040337(3x160)

סוג תעריף	סוג צריכה	קריאה קודמת	קריאה נוכחית	סה"כ צריכה בקוט"ש	מחיר לקוט"ש בא"ג	סה"כ לתשלום
פרטי חשבון עבור תאריכים:						
777	פסגה	01/01/20	31/01/20	1,451.60	93.10	1,351.44 ₪
778	גבע	64,880.80	65,349.80	469.00	56.22	263.67 ₪
779	שפל	96,838.80	99,594.40	2,755.60	34.70	956.19 ₪

סה"כ לדייר:

פסגה	גבע	שפל	סה"כ	שיא ביקוש
1,451.60	469.00	2,755.60	4,676.20	12.80
1,351.44 ₪	263.67 ₪	956.19 ₪	2,571.30 ₪	

סה"כ צריכה  
 סה"כ לתשלום

200.95 ₪	תשלום קבוע	
17.72 ₪	תשלום עבור גודל חיבור בKVA (3x160)	
2,789.98 ₪	סה"כ לתשלום	לא כולל מע"מ

התפלגות חיוב בש"ח לפי תעו"ז

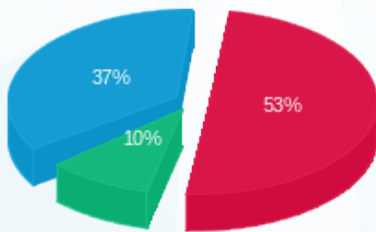

■ פסגה (1,351.44 ₪)  
 ■ גבע (263.67 ₪)  
 ■ שפל (956.19 ₪)

הסטוריית צריכה בקוט"ש

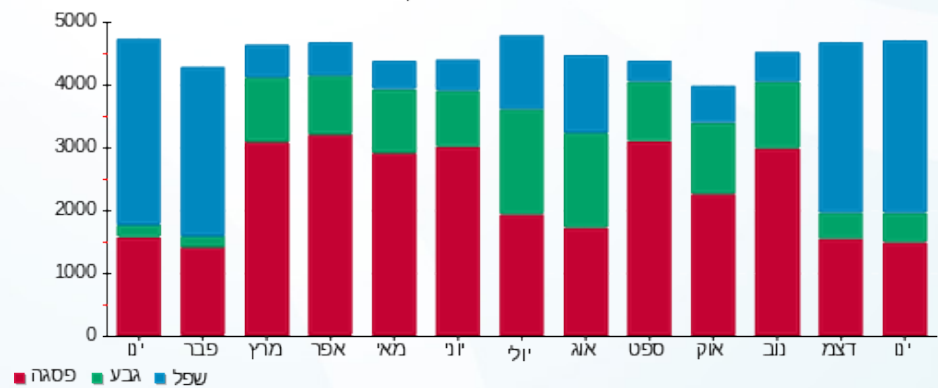



01/02/20 תאריך הפקה:  
 31/01/20 תאריך קריאה נוכחית:  
 01/01/20 תאריך קריאה קודמת:

שם דייר: פוקס מנגו 129  
 שם אתר: קניון הדר

לקוח/ה נכבד/ה, אנו מתכבדים להגיש את חישוב צריכת החשמל לתקופה 01/01/20 - 31/01/20:

1 - 81040353(3x160)

סוג תעריף	סוג צריכה	קריאה קודמת	קריאה נוכחית	סה"כ צריכה בקוט"ש	מחיר לקוט"ש בא"ג	סה"כ לתשלום
פרטי חשבון עבור תאריכים:						
777	פסגה	01/01/20	31/01/20	2,576.00	93.10	2,398.26 ₪
778	גבע	124,084.60	124,708.20	623.60	56.22	350.59 ₪
779	שפל	257,742.40	264,104.60	6,362.20	34.70	2,207.68 ₪

סה"כ לדייר:

פסגה	גבע	שפל	סה"כ	שיא ביקוש
2,576.00	623.60	6,362.20	9,561.80	21.20
2,398.26 ₪	350.59 ₪	2,207.68 ₪	4,956.53 ₪	

סה"כ צריכה  
 סה"כ לתשלום

200.95 ₪	תשלום קבוע	
17.72 ₪	תשלום עבור גודל חיבור בKVA (3x160)	
5,175.20 ₪	סה"כ לתשלום	לא כולל מע"מ

התפלגות חיוב בש"ח לפי תע"ז

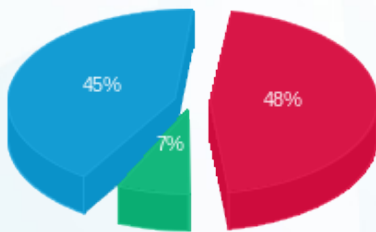

■ פסגה (2,398.26 ₪)  
 ■ גבע (350.59 ₪)  
 ■ שפל (2,207.68 ₪)

הסטוריית צריכה בקוט"ש

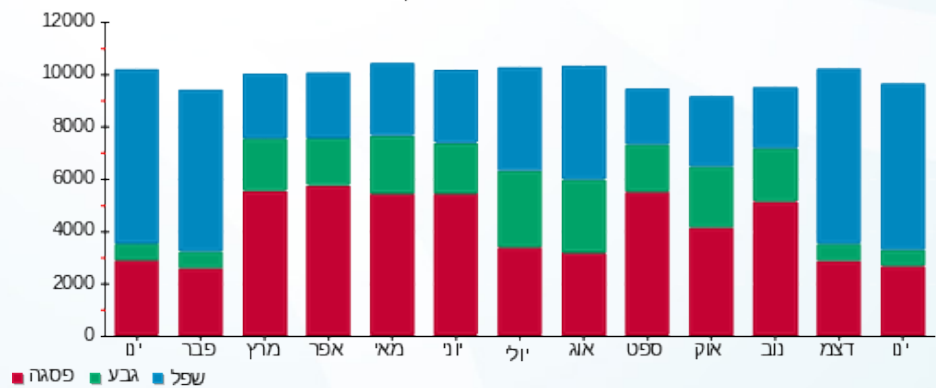

01/02/20 תאריך הפקה:  
 31/01/20 תאריך קריאה נוכחית:  
 01/01/20 תאריך קריאה קודמת:

שם דייר: פוקס-12  
 שם אתר: קניון הדר

**לקוח/ה נכבד/ה, אנו מתכבדים להגיש את חישוב צריכת החשמל לתקופה 01/01/20 - 31/01/20:**

פוקס-12 - 3 - 81029766(3x63)

סוג תעריף	סוג צריכה	קריאה קודמת	קריאה נוכחית	סה"כ צריכה בקוט"ש	מחיר לקוט"ש בא"ג	סה"כ לתשלום
פרטי חשבון עבור תאריכים:						
777	פסגה	01/01/20	31/01/20	1,829.05	93.10	1,702.85 ₪
778	גבע	91,070.25	91,262.15	191.90	56.22	107.89 ₪
779	שפל	162,046.65	165,579.30	3,532.65	34.70	1,225.83 ₪

סה"כ לדייר:

פסגה	גבע	שפל	סה"כ	שיא ביקוש
1,829.05	191.90	3,532.65	5,553.60	24.80
1,702.85 ₪	107.89 ₪	1,225.83 ₪	3,036.56 ₪	

סה"כ צריכה  
 סה"כ לתשלום

200.95 ₪	<b>תשלום קבוע</b>	
6.98 ₪	<b>תשלום עבור גודל חיבור בKVA (3x63)</b>	
3,244.49 ₪	<b>סה"כ לתשלום</b>	<b>לא כולל מע"מ</b>

התפלגות חיוב בש"ח לפי תעו"ז

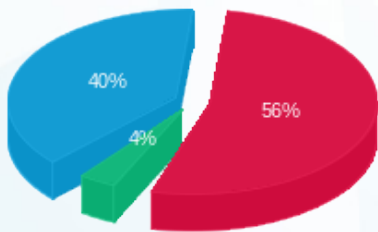

■ פסגה (1,702.85 ₪)  
 ■ גבע (107.89 ₪)  
 ■ שפל (1,225.83 ₪)

הסטוריית צריכה בקוט"ש

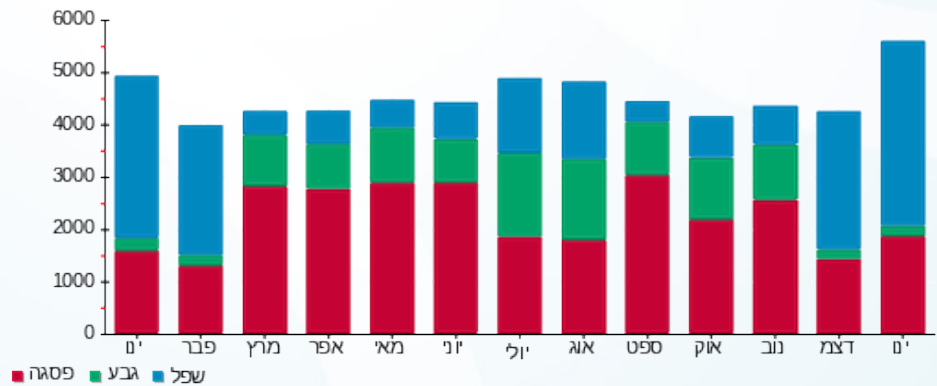



01/02/20 תאריך הפיקה:  
 31/01/20 תאריך קריאה נוכחית:  
 01/01/20 תאריך קריאה קודמת:

שם דייר: פיין גולד - סברובסקי - 193  
 שם אתר: קניון הדר

לקוח/ה נכבד/ה, אנו מתכבדים להגיש את חישוב צריכת החשמל לתקופה 01/01/20 - 31/01/20:

פיין גולד - סברובסקי - 193 - 8 - 81036703(1x20)

סוג תעריף	סוג צריכה	קריאה קודמת	קריאה נוכחית	סה"כ צריכה בקוט"ש	מחיר לקוט"ש בא"ג	סה"כ לתשלום
פרטי חשבון עבור תאריכים:						
777	פסגה	01/01/20	31/01/20	165.30	93.10	153.89 ₪
778	גבע	1,959.50	1,972.90	13.40	56.22	7.53 ₪
779	שפל	2,543.80	2,791.10	247.30	34.70	85.81 ₪

סה"כ לדייר:

פסגה	גבע	שפל	סה"כ	שיא ביקוש
165.30	13.40	247.30	426.00	1.40
153.89 ₪	7.53 ₪	85.81 ₪	247.24 ₪	

סה"כ צריכה  
 סה"כ לתשלום

36.10 ₪	תשלום קבוע	
0.74 ₪	תשלום עבור גודל חיבור בKVA (1x20)	
284.08 ₪	סה"כ לתשלום	לא כולל מע"מ

התפלגות חיוב בש"ח לפי תע"ז

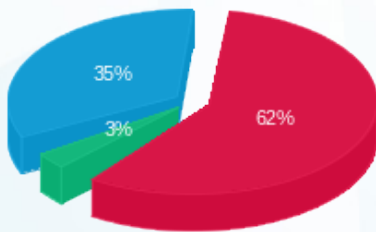

■ פסגה (153.89 ₪)  
 ■ גבע (7.53 ₪)  
 ■ שפל (85.81 ₪)

הסטוריית צריכה בקוט"ש

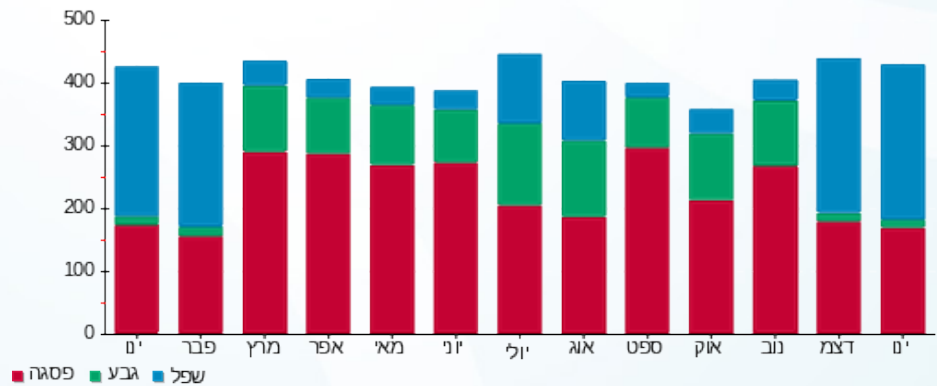



01/02/20 תאריך הפקה:  
 31/01/20 תאריך קריאה נוכחית:  
 01/01/20 תאריך קריאה קודמת:

שם דייר: פיצוחי ירושלים - 071  
 שם אתר: קניון הדר

לקוח/ה נכבד/ה, אנו מתכבדים להגיש את חישוב צריכת החשמל לתקופה 01/01/20 - 31/01/20:

פיצוחי ירושלים - 071 - 4 - 81029824 (3x25)

סוג תעריף	סוג צריכה	קריאה קודמת	קריאה נוכחית	סה"כ צריכה בקוט"ש	מחיר לקוט"ש בא"ג	סה"כ לתשלום
פרטי חשבון עבור תאריכים:						
777	פסגה	01/01/20	31/01/20	584.25	93.10	543.94 ₪
778	גבע	9,717.25	9,883.90	166.65	56.22	93.69 ₪
779	שפל	26,435.05	28,024.15	1,589.10	34.70	551.42 ₪

סה"כ לדייר:

פסגה	גבע	שפל	סה"כ	שיא ביקוש
584.25	166.65	1,589.10	2,340.00	5.75
543.94 ₪	93.69 ₪	551.42 ₪	1,189.05 ₪	

סה"כ צריכה  
 סה"כ לתשלום

200.95 ₪	תשלום קבוע	
2.77 ₪	תשלום עבור גודל חיבור בKVA (3x25)	
1,392.76 ₪	סה"כ לתשלום	לא כולל מע"מ

התפלגות חיוב בש"ח לפי תע"ז

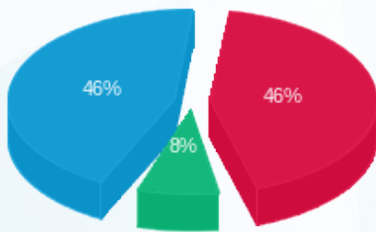

■ פסגה (543.94 ₪)  
 ■ גבע (93.69 ₪)  
 ■ שפל (551.42 ₪)

הסטוריית צריכה בקוט"ש

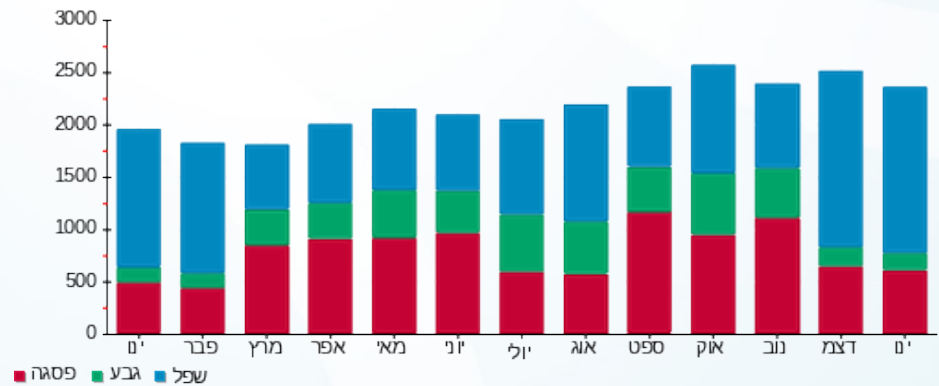

■ פסגה ■ גבע ■ שפל





01/02/20 תאריך הפקה:  
 31/01/20 תאריך קריאה נוכחית:  
 01/01/20 תאריך קריאה קודמת:

שם דייר: פליי פוט-148  
 שם אתר: קניון הדר

לקוח/ה נכבד/ה, אנו מתכבדים להגיש את חישוב צריכת החשמל לתקופה 01/01/20 - 31/01/20:

פליי פוט-148 - 2 - 81040354(3x40)

סוג תעריף	סוג צריכה	קריאה קודמת	קריאה נוכחית	סה"כ צריכה בקוט"ש	מחיר לקוט"ש בא"ג	סה"כ לתשלום
פרטי חשבון עבור תאריכים:						
777	פסגה	01/01/20	31/01/20	412.80	93.10	384.32 ₪
778	גבע	19,030.30	19,071.50	41.20	56.22	23.16 ₪
779	שפל	44,190.00	44,850.40	660.40	34.70	229.16 ₪

סה"כ לדייר:

פסגה	גבע	שפל	סה"כ	שיא ביקוש
412.80	41.20	660.40	1,114.40	4.10
₪ 384.32	₪ 23.16	₪ 229.16	₪ 636.64	

סה"כ צריכה  
 סה"כ לתשלום

200.95 ₪	<b>תשלום קבוע</b>	
4.43 ₪	<b>תשלום עבור גודל חיבור בKVA (3x40)</b>	
842.02 ₪	<b>סה"כ לתשלום</b>	<b>לא כולל מע"מ</b>

התפלגות חיוב בש"ח לפי תעו"ז

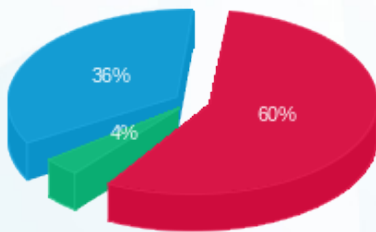

■ פסגה (₪ 384.32)  
 ■ גבע (₪ 23.16)  
 ■ שפל (₪ 229.16)

הסטוריית צריכה בקוט"ש

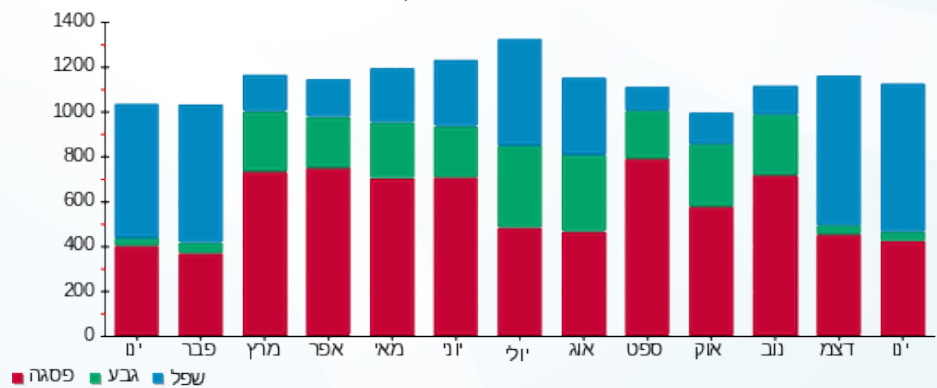



01/02/20 תאריך הפקה:  
 31/01/20 תאריך קריאה נוכחית:  
 01/01/20 תאריך קריאה קודמת:

שם דייר: פעלטון-134  
 שם אתר: קניון הדר

לקוח/ה נכבד/ה, אנו מתכבדים להגיש את חישוב צריכת החשמל לתקופה 01/01/20 - 31/01/20:

פעלטון-134 - 6 - 81038295(3x63)

סוג תעריף	סוג צריכה	קריאה קודמת	קריאה נוכחית	סה"כ צריכה בקוט"ש	מחיר לקוט"ש בא"ג	סה"כ לתשלום
פרטי חשבון עבור תאריכים:						
777	פסגה	01/01/20	31/01/20	694.60	93.10	777 ₪
778	גבע	29,374.60	29,416.60	42.00	56.22	778 ₪
779	שפל	40,228.60	41,658.80	1,430.20	34.70	779 ₪

סה"כ לדייר:

פסגה	גבע	שפל	סה"כ	שיא ביקוש
694.60	42.00	1,430.20	2,166.80	9.00
777 ₪	778 ₪	779 ₪	1,166.56 ₪	

סה"כ צריכה  
 סה"כ לתשלום

200.95 ₪	תשלום קבוע	
6.98 ₪	תשלום עבור גודל חיבור בKVA (3x63)	
1,374.49 ₪	סה"כ לתשלום	לא כולל מע"מ

התפלגות חיוב בש"ח לפי תעו"ז

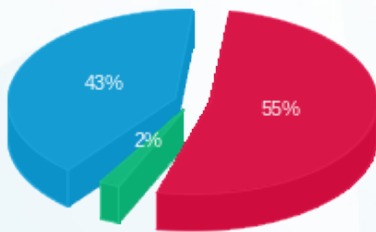

■ פסגה (777 ₪)  
 ■ גבע (778 ₪)  
 ■ שפל (779 ₪)

הסטוריית צריכה בקוט"ש

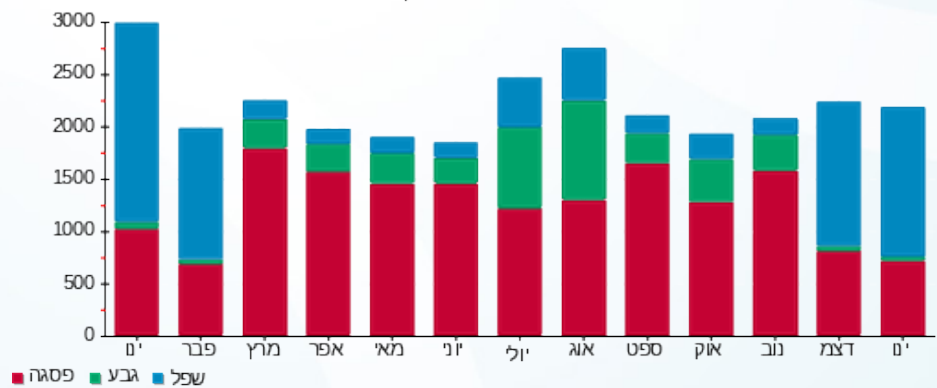



01/02/20 תאריך הפקה:  
 31/01/20 תאריך קריאה נוכחית:  
 01/01/20 תאריך קריאה קודמת:

שם דייר: פרטנר אנטנות-196  
 שם אתר: קניון הדר

לקוח/ה נכבד/ה, אנו מתכבדים להגיש את חישוב צריכת החשמל לתקופה 01/01/20 - 31/01/20:

פרטנר אנטנות - 5 - 81029837 (3x16)

סוג תעריף	סוג צריכה	קריאה קודמת	קריאה נוכחית	סה"כ צריכה בקוט"ש	מחיר לקוט"ש בא"ג	סה"כ לתשלום
פרטי חשבון עבור תאריכים:						
777	פסגה	01/01/20	31/01/20	200.50	93.10	186.67 ₪
778	גבע	15,433.90	15,531.30	97.40	56.22	54.76 ₪
779	שפל	29,751.50	30,485.30	733.80	34.70	254.63 ₪

סה"כ לדייר:

פסגה	גבע	שפל	סה"כ	שיא ביקוש
200.50	97.40	733.80	1,031.70	3.40
186.67 ₪	54.76 ₪	254.63 ₪	496.05 ₪	

סה"כ צריכה

סה"כ לתשלום

200.95 ₪	תשלום קבוע	
1.77 ₪	תשלום עבור גודל חיבור בKVA (3x16)	
698.77 ₪	סה"כ לתשלום	לא כולל מע"מ

התפלגות חיוב בש"ח לפי תע"ז

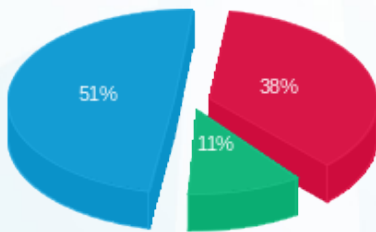

■ פסגה (186.67 ₪)  
 ■ גבע (54.76 ₪)  
 ■ שפל (254.63 ₪)

הסטוריית צריכה בקוט"ש

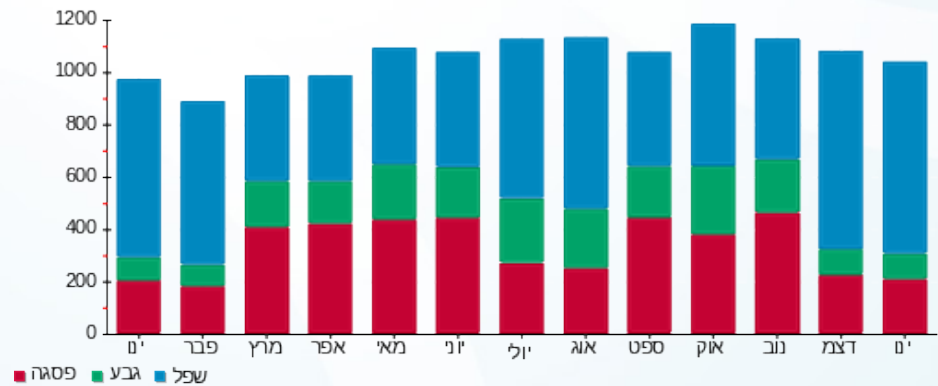

01/02/20 תאריך הפקדה:  
 31/01/20 תאריך קריאה נוכחית:  
 01/01/20 תאריך קריאה קודמת:

שם דייר: צביקה לוינסון-125  
 שם אתר: קניון הדר

לקוח/ה נכבד/ה, אנו מתכבדים להגיש את חישוב צריכת החשמל לתקופה 01/01/20 - 31/01/20:

צביקה לוינסון-125 - 3 - 81042482(3x32)

סוג תעריף	סוג צריכה	קריאה קודמת	קריאה נוכחית	סה"כ צריכה בקוט"ש	מחיר לקוט"ש בא"ג	סה"כ לתשלום
פרטי חשבון עבור תאריכים:						
777	פסגה	01/01/20	31/01/20	293.80	93.10	273.53 ₪
778	גבע	17,331.80	17,369.80	38.00	56.22	21.36 ₪
779	שפל	28,557.80	29,102.40	544.60	34.70	188.98 ₪

סה"כ לדייר:

פסגה	גבע	שפל	סה"כ	שיא ביקוש
293.80	38.00	544.60	876.40	3.40
273.53 ₪	21.36 ₪	188.98 ₪	483.87 ₪	

סה"כ צריכה  
 סה"כ לתשלום

200.95 ₪	תשלום קבוע	
3.54 ₪	תשלום עבור גודל חיבור בKVA (3x32)	
688.36 ₪	סה"כ לתשלום	לא כולל מע"מ

התפלגות חיוב בש"ח לפי תע"ז

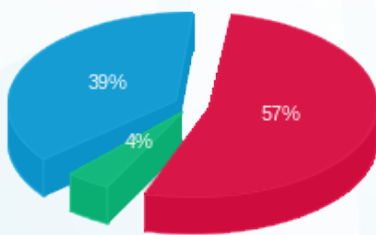

פסגה (273.53 ₪) 57%  
 גבע (21.36 ₪) 4%  
 שפל (188.98 ₪) 39%

הסטוריית צריכה בקוט"ש

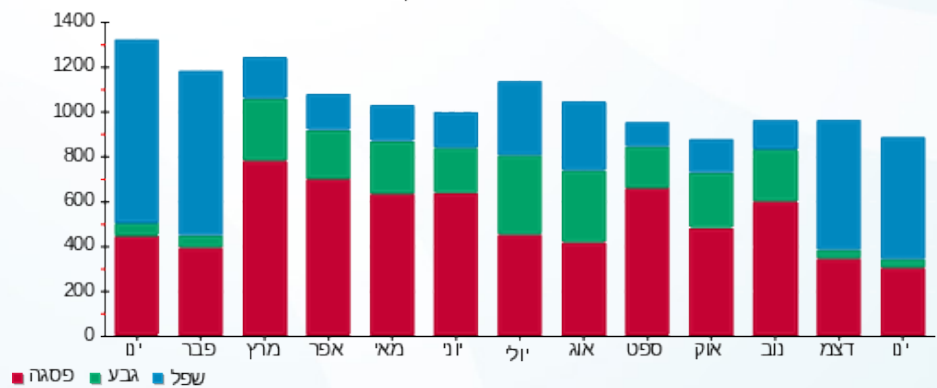



01/02/20 תאריך הפקה:  
 31/01/20 תאריך קריאה נוכחית:  
 01/01/20 תאריך קריאה קודמת:

שם דייר: צומת ספרים-23  
 שם אתר: קניון הדר

לקוח/ה נכבד/ה, אנו מתכבדים להגיש את חישוב צריכת החשמל לתקופה 01/01/20 - 31/01/20:

צומת ספרים-23 - 7 - 81029740(3x80)

סוג תעריף	סוג צריכה	קריאה קודמת	קריאה נוכחית	סה"כ צריכה בקוט"ש	מחיר לקוט"ש בא"ג	סה"כ לתשלום
פרטי חשבון עבור תאריכים:						
777	פסגה	01/01/20	31/01/20	764.60	93.10	711.84 ₪
778	גבע	42,963.90	43,039.30	75.40	56.22	42.39 ₪
779	שפל	57,135.20	58,350.60	1,215.40	34.70	421.74 ₪

סה"כ לדייר:

פסגה	גבע	שפל	סה"כ	שיא ביקוש
764.60	75.40	1,215.40	2,055.40	9.20
711.84 ₪	42.39 ₪	421.74 ₪	1,175.98 ₪	

סה"כ צריכה  
 סה"כ לתשלום

200.95 ₪	תשלום קבוע	
8.86 ₪	תשלום עבור גודל חיבור בKVA (3x80)	
1,385.79 ₪	סה"כ לתשלום	לא כולל מע"מ

התפלגות חיוב בש"ח לפי תעו"ז

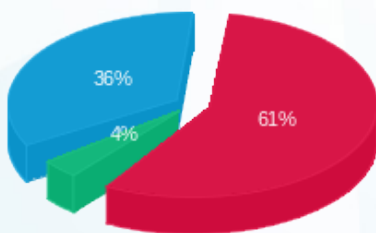

■ פסגה (711.84 ₪)  
 ■ גבע (42.39 ₪)  
 ■ שפל (421.74 ₪)

הסטוריית צריכה בקוט"ש

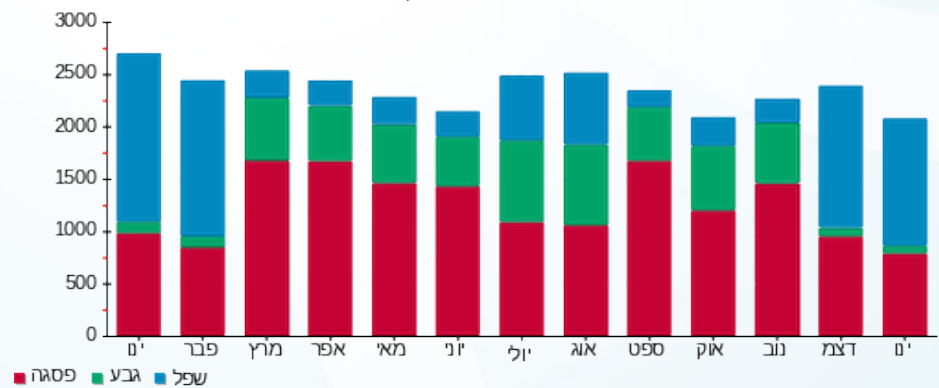



01/02/20 תאריך הפקדה:  
 31/01/20 תאריך קריאה נוכחית:  
 01/01/20 תאריך קריאה קודמת:

שם דייר: צורף ישראל עמר - 156  
 שם אתר: קניון הדר

לקוח/ה נכבד/ה, אנו מתכבדים להגיש את חישוב צריכת החשמל לתקופה 01/01/20 - 31/01/20:

צורף ישראל עמר - 156 - 2 - 81022652(3x25)

סוג תעריף	סוג צריכה	קריאה קודמת	קריאה נוכחית	סה"כ צריכה בקוט"ש	מחיר לקוט"ש בא"ג	סה"כ לתשלום
פרטי חשבון עבור תאריכים:						
777	פסגה	01/01/20	31/01/20	36.35	93.10	33.84 ₪
778	גבע	1,391.35	1,399.55	8.20	56.22	4.61 ₪
779	שפל	2,517.85	2,603.90	86.05	34.70	29.86 ₪

סה"כ לדייר:

פסגה	גבע	שפל	סה"כ	שיא ביקוש
36.35	8.20	86.05	130.60	0.95
33.84 ₪	4.61 ₪	29.86 ₪	68.31 ₪	

סה"כ צריכה  
 סה"כ לתשלום

36.10 ₪	תשלום קבוע	
2.77 ₪	תשלום עבור גודל חיבור בKVA (3x25)	
107.18 ₪	סה"כ לתשלום	לא כולל מע"מ

התפלגות חיוב בש"ח לפי תעו"ז

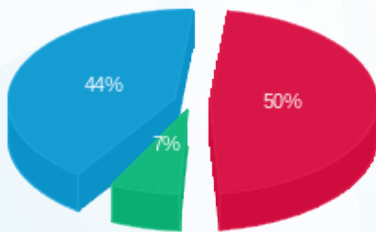

פסגה (33.84 ₪) 50%  
 גבע (4.61 ₪) 44%  
 שפל (29.86 ₪) 7%

הסטוריית צריכה בקוט"ש

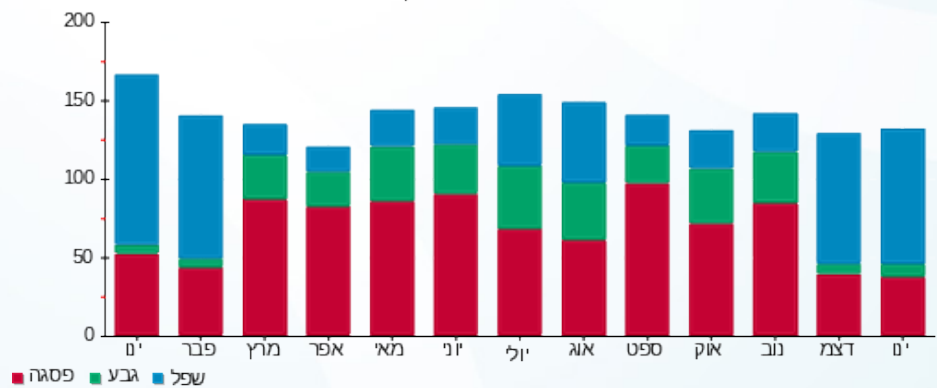



01/02/20 תאריך הפקדה:  
 31/01/20 תאריך קריאה נוכחית:  
 01/01/20 תאריך קריאה קודמת:

שם דייר: צילדרן פליס-136  
 שם אתר: קניון הדר

לקוח/ה נכבד/ה, אנו מתכבדים להגיש את חישוב צריכת החשמל לתקופה 01/01/20 - 31/01/20:

6 - 81040338 (3x160)

סוג תעריף	סוג צריכה	קריאה קודמת	קריאה נוכחית	סה"כ צריכה בקוט"ש	מחיר לקוט"ש בא"ג	סה"כ לתשלום
פרטי חשבון עבור תאריכים:						
777	פסגה	01/01/20	31/01/20	1,116.60	93.10	1,039.55 ₪
778	גבע	40,581.00	40,678.20	97.20	56.22	54.65 ₪
779	שפל	58,399.40	60,396.40	1,997.00	34.70	692.96 ₪

סה"כ לדייר:

פסגה	גבע	שפל	סה"כ	שיא ביקוש
1,116.60	97.20	1,997.00	3,210.80	9.00
1,039.55 ₪	54.65 ₪	692.96 ₪	1,787.16 ₪	

סה"כ צריכה  
 סה"כ לתשלום

200.95 ₪	תשלום קבוע	
17.72 ₪	תשלום עבור גודל חיבור בKVA (3x160)	
2,005.83 ₪	סה"כ לתשלום	לא כולל מע"מ

התפלגות חיוב בש"ח לפי תע"ז

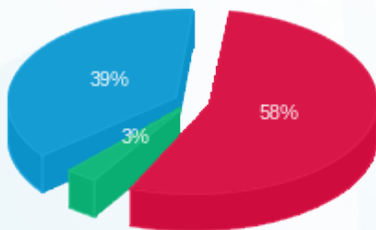

■ פסגה (1,039.55 ₪)  
 ■ גבע (54.65 ₪)  
 ■ שפל (692.96 ₪)

הסטוריית צריכה בקוט"ש

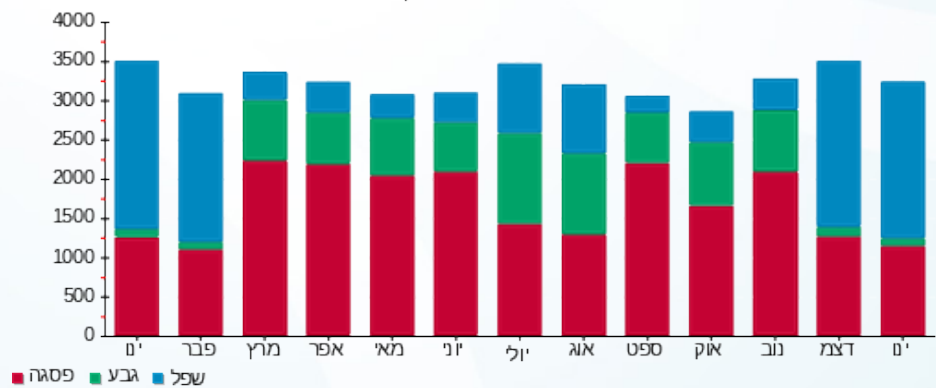



01/02/20 תאריך הפקה:  
 31/01/20 תאריך קריאה נוכחית:  
 01/01/20 תאריך קריאה קודמת:

שם דייר: צמצם-27  
 שם אתר: קניון הדר

לקוח/ה נכבד/ה, אנו מתכבדים להגיש את חישוב צריכת החשמל לתקופה 01/01/20 - 31/01/20:

צמצם-27 - 3 - 81029837(3x25)

סוג תעריף	סוג צריכה	קריאה קודמת	קריאה נוכחית	סה"כ צריכה בקוט"ש	מחיר לקוט"ש בא"ג	סה"כ לתשלום
פרטי חשבון עבור תאריכים:						
777	פסגה	01/01/20	31/01/20	471.95	93.10	439.39 ₪
778	גבע	26,257.05	26,327.20	70.15	56.22	39.44 ₪
779	שפל	46,200.85	47,144.00	943.15	34.70	327.27 ₪

סה"כ לדייר:

פסגה	גבע	שפל	סה"כ	שיא ביקוש
471.95	70.15	943.15	1,485.25	5.30
439.39 ₪	39.44 ₪	327.27 ₪	806.10 ₪	

סה"כ צריכה  
 סה"כ לתשלום

200.95 ₪	תשלום קבוע	
2.77 ₪	תשלום עבור גודל חיבור בKVA (3x25)	
1,009.82 ₪	סה"כ לתשלום	לא כולל מע"מ

התפלגות חיוב בש"ח לפי תעו"ז

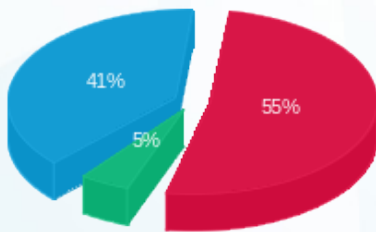

■ פסגה (439.39 ₪)  
 ■ גבע (39.44 ₪)  
 ■ שפל (327.27 ₪)

הסטוריית צריכה בקוט"ש

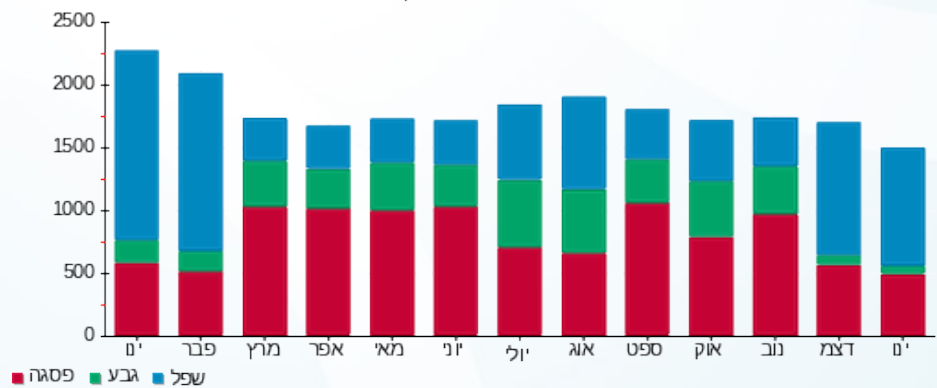



01/02/20 תאריך הפקדה:  
 31/01/20 תאריך קריאה נוכחית:  
 01/01/20 תאריך קריאה קודמת:

שם דייר: קיווי 191  
 שם אתר: קניון הדר

לקוח/ה נכבד/ה, אנו מתכבדים להגיש את חישוב צריכת החשמל לתקופה 01/01/20 - 31/01/20:

קיווי 191 - 6 - 81029766(3x40)

סוג תעריף	סוג צריכה	קריאה קודמת	קריאה נוכחית	סה"כ צריכה בקוט"ש	מחיר לקוט"ש בא"ג	סה"כ לתשלום
פרטי חשבון עבור תאריכים:						
777	פסגה	01/01/20	31/01/20	340.85	93.10	317.33 ₪
778	גבע	9,160.75	9,219.60	58.85	56.22	33.09 ₪
779	שפל	15,024.25	15,809.60	785.35	34.70	272.52 ₪

סה"כ לדייר:

פסגה	גבע	שפל	סה"כ	שיא ביקוש
340.85	58.85	785.35	1,185.05	6.20
317.33 ₪	33.09 ₪	272.52 ₪	622.93 ₪	

סה"כ צריכה  
 סה"כ לתשלום

36.10 ₪	תשלום קבוע	
4.43 ₪	תשלום עבור גודל חיבור בKVA (3x40)	
663.46 ₪	סה"כ לתשלום	לא כולל מע"מ

התפלגות חיוב בש"ח לפי תעו"ז

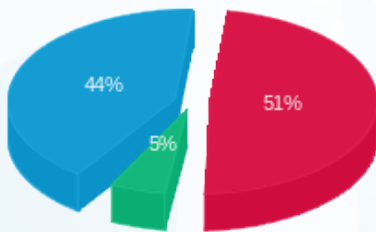

פסגה (317.33 ₪) 51%  
 גבע (33.09 ₪) 44%  
 שפל (272.52 ₪) 5%

הסטוריית צריכה בקוט"ש

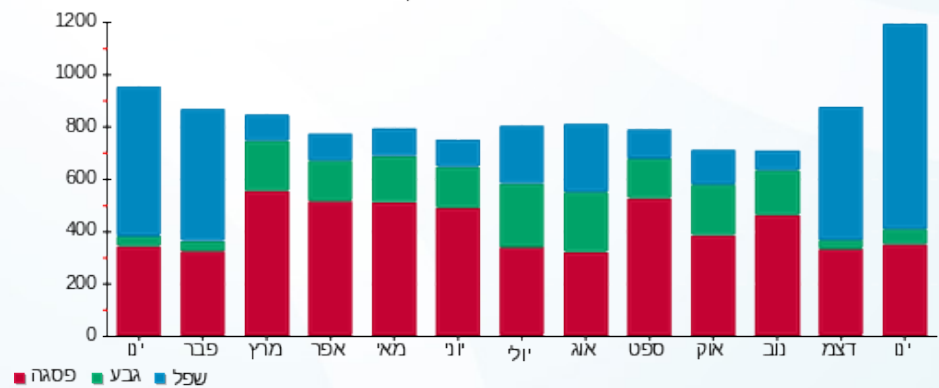



01/02/20 תאריך הפקה:  
 31/01/20 תאריך קריאה נוכחית:  
 01/01/20 תאריך קריאה קודמת:

שם דייר: קיוסק מתוקים 0  
 שם אתר: קניון הדר

לקוח/ה נכבד/ה, אנו מתכבדים להגיש את חישוב צריכת החשמל לתקופה 01/01/20 - 31/01/20:

קיוסק מתוקים 0 - 6 - 81037884(3x25)

סוג תעריף	סוג צריכה	קריאה קודמת	קריאה נוכחית	סה"כ צריכה בקוט"ש	מחיר לקוט"ש בא"ג	סה"כ לתשלום
פרטי חשבון עבור תאריכים:						
777	פסגה	01/01/20	31/01/20	81.50	93.10	75.88 ₪
778	גבע	5,104.90	5,126.90	22.00	56.22	12.37 ₪
779	שפל	15,825.10	16,150.30	325.20	34.70	112.84 ₪

סה"כ לדייר:

פסגה	גבע	שפל	סה"כ	שיא ביקוש
81.50	22.00	325.20	428.70	3.70
75.88 ₪	12.37 ₪	112.84 ₪	201.09 ₪	

סה"כ צריכה  
 סה"כ לתשלום

36.10 ₪	תשלום קבוע	
2.77 ₪	תשלום עבור גודל חיבור בKVA (3x25)	
239.96 ₪	סה"כ לתשלום	לא כולל מע"מ

התפלגות חיוב בש"ח לפי תעו"ז

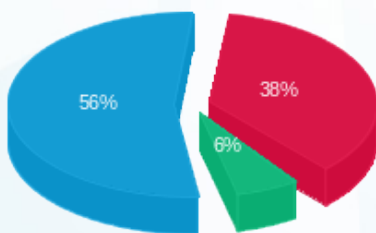

פסגה (75.88 ₪) ■  
 גבע (12.37 ₪) ■  
 שפל (112.84 ₪) ■

הסטוריית צריכה בקוט"ש

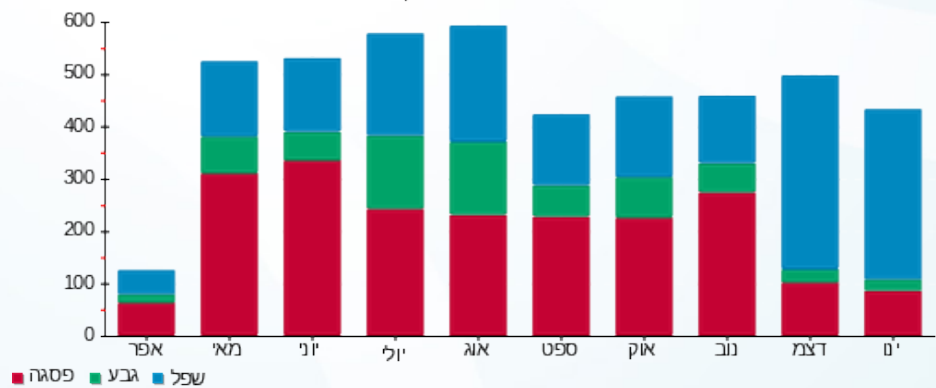

פסגה ■ גבע ■ שפל





01/02/20 תאריך הפקה:  
 31/01/20 תאריך קריאה נוכחית:  
 01/01/20 תאריך קריאה קודמת:

שם דייר: קסטרו-146  
 שם אתר: קניון הדר

לקוח/ה נכבד/ה, אנו מתכבדים להגיש את חישוב צריכת החשמל לתקופה 01/01/20 - 31/01/20:

קסטרו-146 - 5 - 81042482(3x250)

סוג תעריף	סוג צריכה	קריאה קודמת	קריאה נוכחית	סה"כ צריכה בקוט"ש	מחיר לקוט"ש בא"ג	סה"כ לתשלום
פרטי חשבון עבור תאריכים:						
777	פסגה	01/01/20	31/01/20	3,978.40	93.10	3,703.89 ₪
778	גבע	207,541.60	207,952.80	411.20	56.22	231.18 ₪
779	שפל	333,891.20	341,285.20	7,394.00	34.70	2,565.72 ₪

סה"כ לדייר:

פסגה	גבע	שפל	סה"כ	שיא ביקוש
3,978.40	411.20	7,394.00	11,783.60	32.00
3,703.89 ₪	231.18 ₪	2,565.72 ₪	6,500.79 ₪	

סה"כ צריכה  
 סה"כ לתשלום

200.95 ₪	תשלום קבוע	
27.69 ₪	תשלום עבור גודל חיבור בKVA (3x250)	
6,729.42 ₪	סה"כ לתשלום	לא כולל מע"מ

התפלגות חיוב בש"ח לפי תע"ז

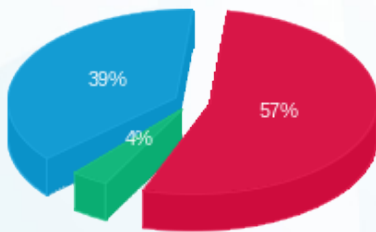

■ פסגה (3,703.89 ₪)  
 ■ גבע (231.18 ₪)  
 ■ שפל (2,565.72 ₪)

הסטוריית צריכה בקוט"ש

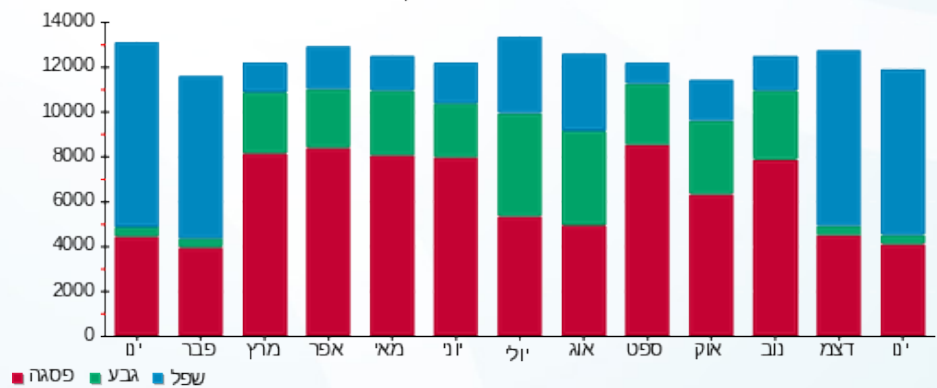



01/02/20 תאריך הפקה:  
 31/01/20 תאריך קריאה נוכחית:  
 01/01/20 תאריך קריאה קודמת:

שם דייר: קפה גרג-137  
 שם אתר: קניון הדר

לקוח/ה נכבד/ה, אנו מתכבדים להגיש את חישוב צריכת החשמל לתקופה 01/01/20 - 31/01/20:

8 - 31040337(125x3)

סוג תעריף	סוג צריכה	קריאה קודמת	קריאה נוכחית	סה"כ צריכה בקוט"ש	מחיר לקוט"ש בא"ג	סה"כ לתשלום
פרטי חשבון עבור תאריכים:						
777	פסגה	01/01/20	31/01/20	3,487.60	93.10	3,246.96 ₪
778	גבע	153,188.60	153,841.80	653.20	56.22	367.23 ₪
779	שפל	313,914.40	322,013.60	8,099.20	34.70	2,810.42 ₪

סה"כ לדייר:

פסגה	גבע	שפל	סה"כ	שיא ביקוש
3,487.60	653.20	8,099.20	12,240.00	40.80
3,246.96 ₪	367.23 ₪	2,810.42 ₪	6,424.61 ₪	

סה"כ צריכה  
 סה"כ לתשלום

200.95 ₪	תשלום קבוע	
13.84 ₪	תשלום עבור גודל חיבור בKVA (3x125)	
6,639.40 ₪	סה"כ לתשלום	לא כולל מע"מ

התפלגות חיוב בש"ח לפי תע"ז

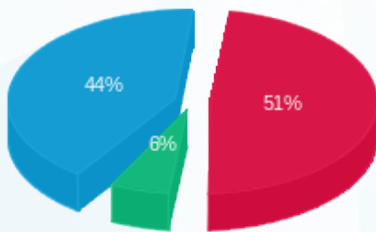

■ פסגה (3,246.96 ₪)  
 ■ גבע (367.23 ₪)  
 ■ שפל (2,810.42 ₪)

הסטוריית צריכה בקוט"ש

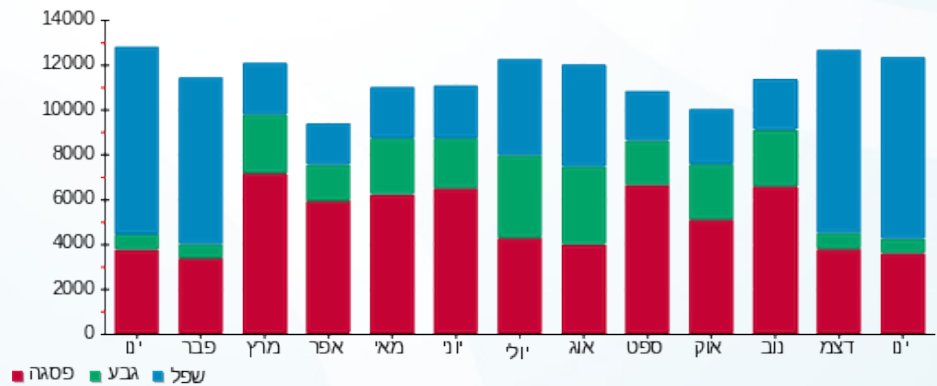



01/02/20 תאריך הפקה:  
 31/01/20 תאריך קריאה נוכחית:  
 01/01/20 תאריך קריאה קודמת:

שם דייר: קרולינה למקה - 141  
 שם אתר: קניון הדר

לקוח/ה נכבד/ה, אנו מתכבדים להגיש את חישוב צריכת החשמל לתקופה 01/01/20 - 31/01/20:

קרולינה למקה - 141 - 5 - 81040027 (1x16)

סוג תעריף	סוג צריכה	קריאה קודמת	קריאה נוכחית	סה"כ צריכה בקוט"ש	מחיר לקוט"ש בא"ג	סה"כ לתשלום
פרטי חשבון עבור תאריכים:						
777	פסגה	01/01/20	31/01/20	110.25	93.10	102.64 ₪
778	גבע	1,274.30	1,283.30	9.00	56.22	5.06 ₪
779	שפל	1,914.35	2,077.15	162.80	34.70	56.49 ₪

סה"כ לדייר:

פסגה	גבע	שפל	סה"כ	שיא ביקוש
110.25	9.00	162.80	282.05	0.95
102.64 ₪	5.06 ₪	56.49 ₪	164.19 ₪	

סה"כ צריכה  
 סה"כ לתשלום

36.10 ₪	<b>תשלום קבוע</b>	
0.59 ₪	<b>תשלום עבור גודל חיבור בKVA (1x16)</b>	
200.88 ₪	<b>סה"כ לתשלום</b>	<b>לא כולל מע"מ</b>

התפלגות חיוב בש"ח לפי תע"ז

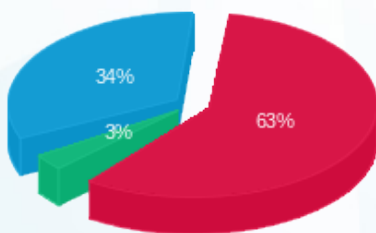

■ פסגה (102.64 ₪)  
 ■ גבע (5.06 ₪)  
 ■ שפל (56.49 ₪)

הסטוריית צריכה בקוט"ש

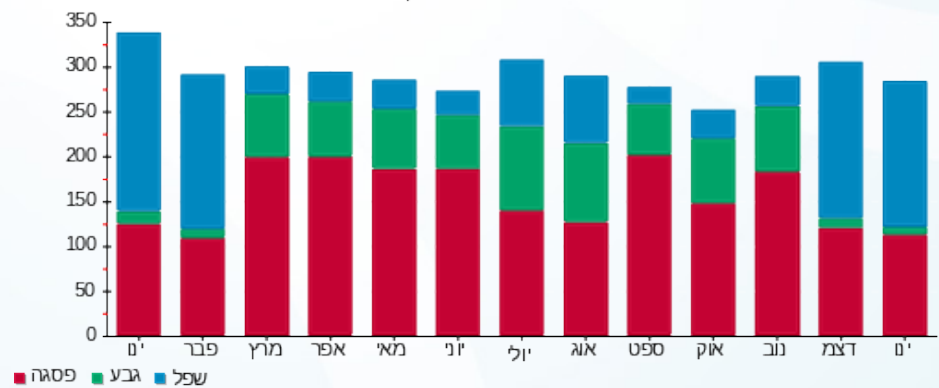



01/02/20 תאריך הפקה:  
 31/01/20 תאריך קריאה נוכחית:  
 01/01/20 תאריך קריאה קודמת:

שם דייר: קרוקס 107  
 שם אתר: קניון הדר

לקוח/ה נכבד/ה, אנו מתכבדים להגיש את חישוב צריכת החשמל לתקופה 01/01/20 - 31/01/20:

קרוקס 107 - 5 - 81029766(3x40)

סוג תעריף	סוג צריכה	קריאה קודמת	קריאה נוכחית	סה"כ צריכה בקוט"ש	מחיר לקוט"ש בא"ג	סה"כ לתשלום
פרטי חשבון עבור תאריכים:						
777	פסגה	01/01/20	31/01/20	725.80	93.10	675.72 ₪
778	גבע	15,604.85	15,693.35	88.50	56.22	49.75 ₪
779	שפל	21,645.70	22,900.00	1,254.30	34.70	435.24 ₪

סה"כ לדייר:

פסגה	גבע	שפל	סה"כ	שיא ביקוש
725.80	88.50	1,254.30	2,068.60	12.65
675.72 ₪	49.75 ₪	435.24 ₪	1,160.72 ₪	

סה"כ צריכה  
 סה"כ לתשלום

200.95 ₪	תשלום קבוע	
4.43 ₪	תשלום עבור גודל חיבור בKVA (3x40)	
1,366.10 ₪	סה"כ לתשלום	לא כולל מע"מ

התפלגות חיוב בש"ח לפי תעו"ז

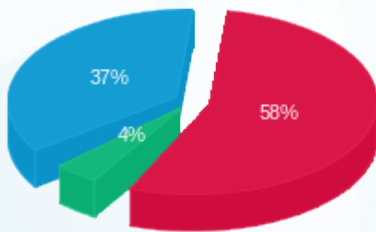

■ פסגה (675.72 ₪)  
 ■ גבע (49.75 ₪)  
 ■ שפל (435.24 ₪)

הסטוריית צריכה בקוט"ש

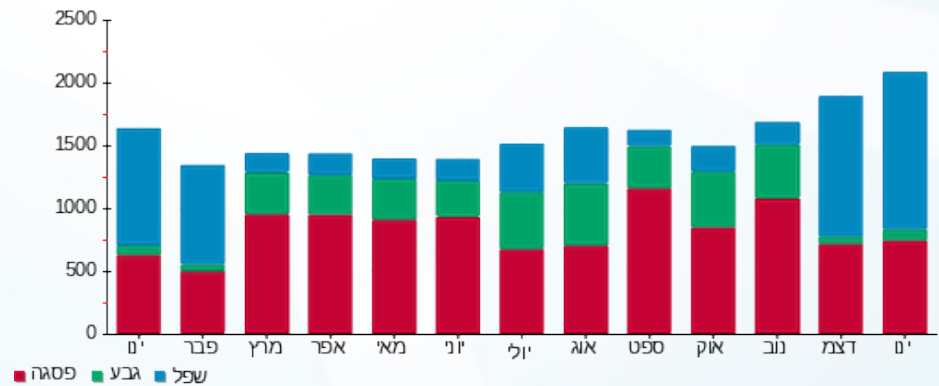

01/02/20 תאריך הפקה:  
 31/01/20 תאריך קריאה נוכחית:  
 01/01/20 תאריך קריאה קודמת:

שם דייר: קרייזי לין-30  
 שם אתר: קניון הדר

לקוח/ה נכבד/ה, אנו מתכבדים להגיש את חישוב צריכת החשמל לתקופה 01/01/20 - 31/01/20:

קרייזי לין-30 - 1 - 81029833(3x40)

סוג תעריף	סוג צריכה	קריאה קודמת	קריאה נוכחית	סה"כ צריכה בקוט"ש	מחיר לקוט"ש בא"ג	סה"כ לתשלום
פרטי חשבון עבור תאריכים:						
777	פסגה	01/01/20	31/01/20	717.90	93.10	668.36 ₪
778	גבע	28,431.30	28,505.60	74.30	56.22	41.77 ₪
779	שפל	38,676.35	39,859.70	1,183.35	34.70	410.62 ₪

סה"כ לדייר:

פסגה	גבע	שפל	סה"כ	שיא ביקוש
717.90	74.30	1,183.35	1,975.55	6.55
668.36 ₪	41.77 ₪	410.62 ₪	1,120.76 ₪	

סה"כ צריכה  
 סה"כ לתשלום

200.95 ₪	תשלום קבוע	
4.43 ₪	תשלום עבור גודל חיבור בKVA (3x40)	
1,326.14 ₪	סה"כ לתשלום	לא כולל מע"מ

התפלגות חיוב בש"ח לפי תעו"ז

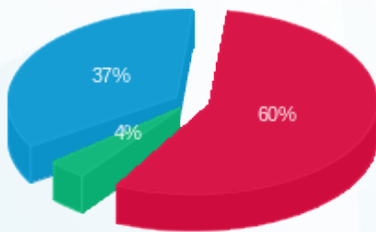

פסגה (668.36 ₪) 60%  
 גבע (41.77 ₪) 4%  
 שפל (410.62 ₪) 37%

הסטוריית צריכה בקוט"ש

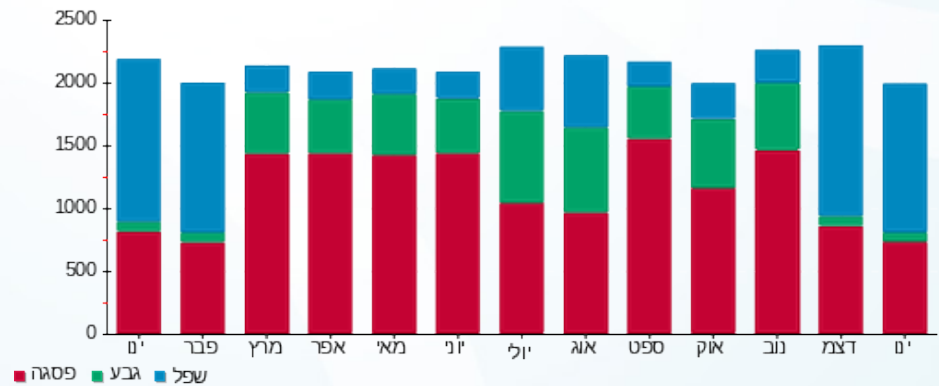

01/02/20 תאריך הפקדה:  
 31/01/20 תאריך קריאה נוכחית:  
 01/01/20 תאריך קריאה קודמת:

שם דייר: רולדין - 167  
 שם אתר: קניון הדר

לקוח/ה נכבד/ה, אנו מתכבדים להגיש את חישוב צריכת החשמל לתקופה 01/01/20 - 31/01/20:

רולדין - 167 - 3 - 81037897(3x80)

סוג תעריף	סוג צריכה	קריאה קודמת	קריאה נוכחית	סה"כ צריכה בקוט"ש	מחיר לקוט"ש בא"ג	סה"כ לתשלום
פרטי חשבון עבור תאריכים:						
777	פסגה	01/01/20	31/01/20	2,321.70	93.10	2,161.50 ₪
778	גבע	132,813.40	134,150.20	1,336.80	56.22	751.55 ₪
779	שפל	266,224.60	274,594.40	8,369.80	34.70	2,904.32 ₪

סה"כ לדייר:

פסגה	גבע	שפל	סה"כ	שיא ביקוש
2,321.70	1,336.80	8,369.80	12,028.30	33.70
2,161.50 ₪	751.55 ₪	2,904.32 ₪	5,817.37 ₪	

סה"כ צריכה  
 סה"כ לתשלום

200.95 ₪	<b>תשלום קבוע</b>	
8.86 ₪	<b>תשלום עבור גודל חיבור בKVA (3x80)</b>	
6,027.18 ₪	<b>סה"כ לתשלום</b>	<b>לא כולל מע"מ</b>

התפלגות חיוב בש"ח לפי תע"ז

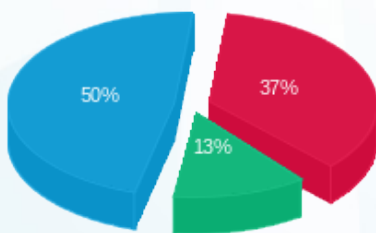

■ פסגה (2,161.50 ₪)  
 ■ גבע (751.55 ₪)  
 ■ שפל (2,904.32 ₪)

הסטוריית צריכה בקוט"ש

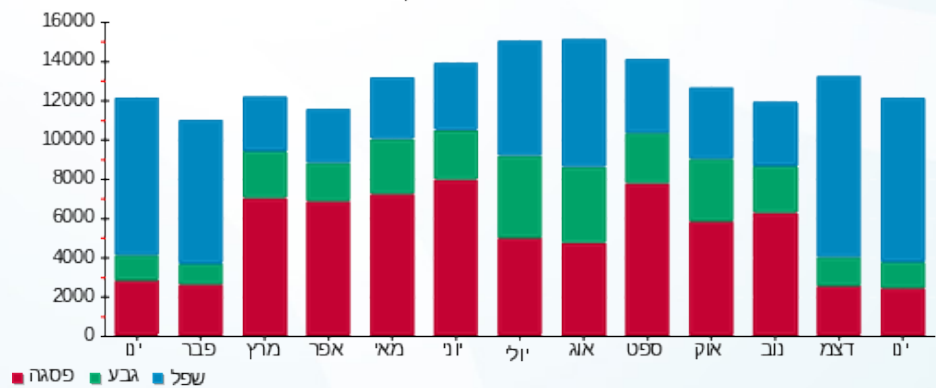



01/02/20 תאריך הפקה:  
 31/01/20 תאריך קריאה נוכחית:  
 01/01/20 תאריך קריאה קודמת:

שם דייר: רומי בוטיק-108  
 שם אתר: קניון הדר

לקוח/ה נכבד/ה, אנו מתכבדים להגיש את חישוב צריכת החשמל לתקופה 01/01/20 - 31/01/20:

רומי בוטיק-108 - 2 - 81029742(3x25)

סוג תעריף	סוג צריכה	קריאה קודמת	קריאה נוכחית	סה"כ צריכה בקוט"ש	מחיר לקוט"ש בא"ג	סה"כ לתשלום
פרטי חשבון עבור תאריכים:						
777	פסגה	01/01/20	31/01/20	199.50	93.10	185.73 ₪
778	גבע	13,930.55	13,959.00	28.45	56.22	15.99 ₪
779	שפל	20,360.10	20,659.45	299.35	34.70	103.87 ₪

סה"כ לדייר:

פסגה	גבע	שפל	סה"כ	שיא ביקוש
199.50	28.45	299.35	527.30	8.20
185.73 ₪	15.99 ₪	103.87 ₪	305.60 ₪	

סה"כ צריכה  
 סה"כ לתשלום

36.10 ₪	<b>תשלום קבוע</b>	
2.77 ₪	<b>תשלום עבור גודל חיבור בKVA (3x25)</b>	
344.47 ₪	<b>סה"כ לתשלום</b>	<b>לא כולל מע"מ</b>

התפלגות חיוב בש"ח לפי תעו"ז

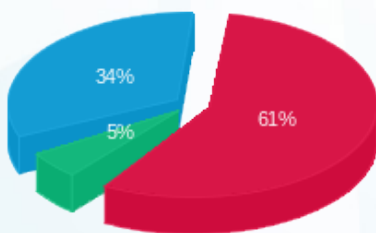

■ פסגה (185.73 ₪)  
 ■ גבע (15.99 ₪)  
 ■ שפל (103.87 ₪)

הסטוריית צריכה בקוט"ש

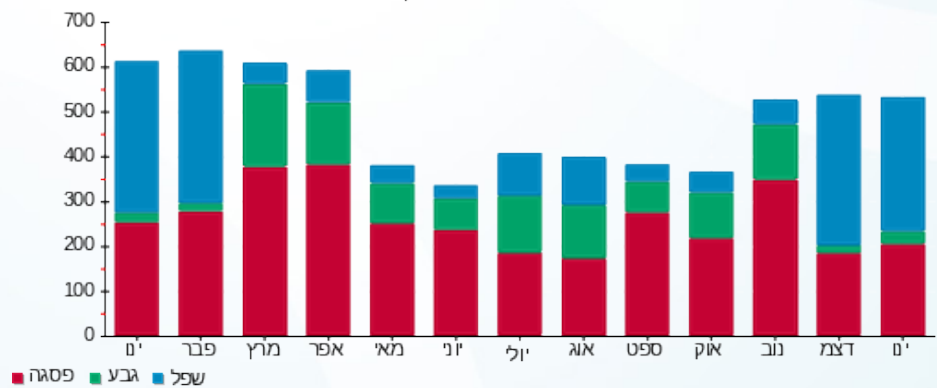



01/02/20 תאריך הפקדה:  
 31/01/20 תאריך קריאה נוכחית:  
 01/01/20 תאריך קריאה קודמת:

שם דייר: רמי לוי אולמובייל - 174  
 שם אתר: קניון הדר

לקוח/ה נכבד/ה, אנו מתכבדים להגיש את חישוב צריכת החשמל לתקופה 01/01/20 - 31/01/20:

רמי לוי אולמובייל - 174 - 6 - 81040027(1x20)

סוג תעריף	סוג צריכה	קריאה קודמת	קריאה נוכחית	סה"כ צריכה בקוט"ש	מחיר לקוט"ש בא"ג	סה"כ לתשלום
פרטי חשבון עבור תאריכים:						
777	פסגה	01/01/20	31/01/20	85.55	93.10	79.65 ₪
778	גבע	775.95	786.30	10.35	56.22	5.82 ₪
779	שפל	1,209.15	1,355.65	146.50	34.70	50.84 ₪

סה"כ לדייר:

פסגה	גבע	שפל	סה"כ	שיא ביקוש
85.55	10.35	146.50	242.40	0.70
₪ 79.65	₪ 5.82	₪ 50.84	₪ 136.30	

סה"כ צריכה  
 סה"כ לתשלום

₪ 36.10	<b>תשלום קבוע</b>	
₪ 0.74	<b>תשלום עבור גודל חיבור בKVA (1x20)</b>	
₪ 173.14	<b>סה"כ לתשלום</b>	<b>לא כולל מע"מ</b>

התפלגות חיוב בש"ח לפי תע"ז

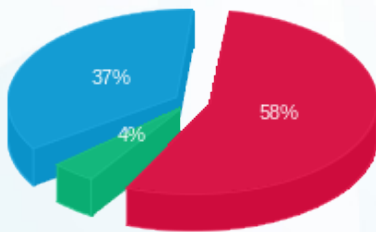

■ פסגה (₪ 79.65)  
 ■ גבע (₪ 5.82)  
 ■ שפל (₪ 50.84)

הסטוריית צריכה בקוט"ש

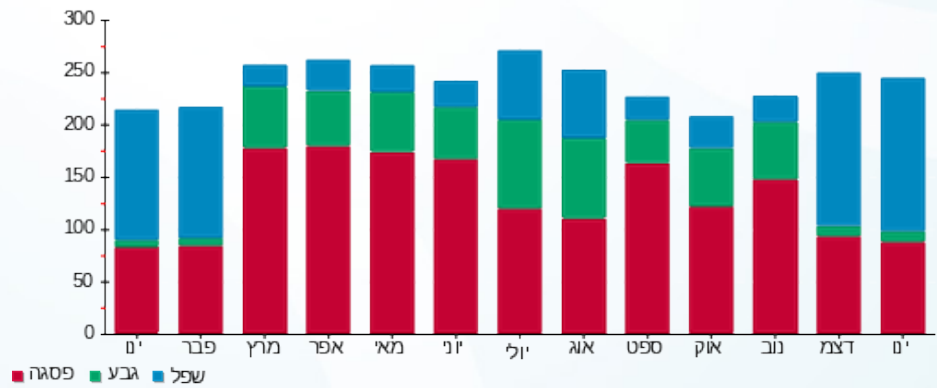



01/02/20 תאריך הפקה:  
 31/01/20 תאריך קריאה נוכחית:  
 01/01/20 תאריך קריאה קודמת:

שם דייר: רנואר-131  
 שם אתר: קניון הדר

לקוח/ה נכבד/ה, אנו מתכבדים להגיש את חישוב צריכת החשמל לתקופה 01/01/20 - 31/01/20:

5 - 81040337 (3x100)

סוג תעריף	סוג צריכה	קריאה קודמת	קריאה נוכחית	סה"כ צריכה בקוט"ש	מחיר לקוט"ש בא"ג	סה"כ לתשלום
פרטי חשבון עבור תאריכים:						
777	פסגה	01/01/20	31/01/20	1,842.60	93.10	1,715.46 ₪
778	גבע	72,954.60	73,149.80	195.20	56.22	109.74 ₪
779	שפל	109,303.00	112,557.80	3,254.80	34.70	1,129.42 ₪

סה"כ לדייר:

פסגה	גבע	שפל	סה"כ	שיא ביקוש
1,842.60	195.20	3,254.80	5,292.60	16.20
1,715.46 ₪	109.74 ₪	1,129.42 ₪	2,954.62 ₪	

סה"כ צריכה  
 סה"כ לתשלום

200.95 ₪	תשלום קבוע	
11.08 ₪	תשלום עבור גודל חיבור בKVA (3x100)	
3,166.64 ₪	סה"כ לתשלום	לא כולל מע"מ

התפלגות חיוב בש"ח לפי תע"ז

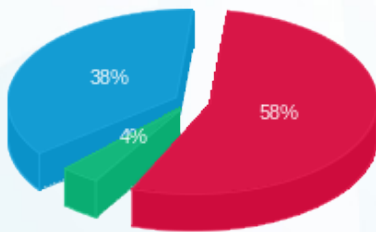

■ פסגה (1,715.46 ₪)  
 ■ גבע (109.74 ₪)  
 ■ שפל (1,129.42 ₪)

הסטוריית צריכה בקוט"ש

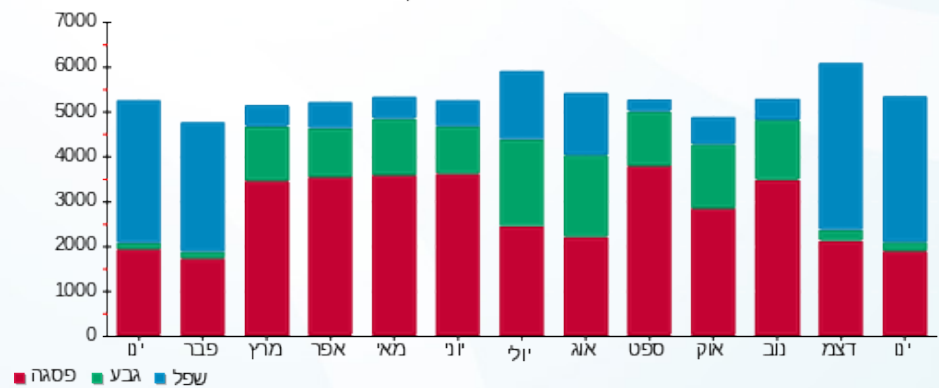

01/02/20 תאריך הפקה:  
 31/01/20 תאריך קריאה נוכחית:  
 01/01/20 תאריך קריאה קודמת:

שם דייר: תמנון חדש 96  
 שם אתר: קניון הדר

**לקוח/ה נכבד/ה, אנו מתכבדים להגיש את חישוב צריכת החשמל לתקופה 01/01/20 - 31/01/20:**

תמנון חדש - 4 - 4 - 81022680(3x80)

סוג תעריף	סוג צריכה	קריאה קודמת	קריאה נוכחית	סה"כ צריכה בקוט"ש	מחיר לקוט"ש בא"ג	סה"כ לתשלום
פרטי חשבון עבור תאריכים:			01/01/20	31/01/20		
777	פסגה	284,342.60	287,159.80	2,817.20	93.10	2,622.81 ₪
778	גבע	104,043.00	104,409.80	366.80	56.22	206.21 ₪
779	שפל	157,583.20	163,300.20	5,717.00	34.70	1,983.80 ₪

סה"כ לדייר:

פסגה	גבע	שפל	סה"כ	שיא ביקוש
2,817.20	366.80	5,717.00	8,901.00	49.00
2,622.81 ₪	206.21 ₪	1,983.80 ₪	4,812.83 ₪	

סה"כ צריכה  
 סה"כ לתשלום

36.10 ₪	<b>תשלום קבוע</b>	
8.86 ₪	<b>תשלום עבור גודל חיבור בKVA (3x80)</b>	
4,857.79 ₪	<b>סה"כ לתשלום</b>	<b>לא כולל מע"מ</b>

התפלגות חיוב בש"ח לפי תעו"ז

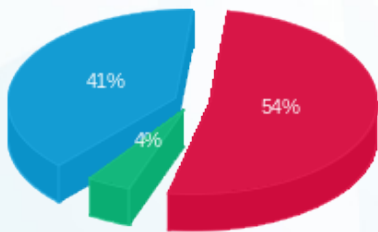

■ פסגה (2,622.81 ₪)  
 ■ גבע (206.21 ₪)  
 ■ שפל (1,983.80 ₪)

הסטוריית צריכה בקוט"ש

