



01/02/20 תאריך הפקדה:
 31/01/20 תאריך קריאה נוכחית:
 01/01/20 תאריך קריאה קודמת:

שם דייר: די.איי.אן.די-מבנה 11
 שם אתר: תפן מבנה 11

לקוח/ה נכבד/ה, אנו מתכבדים להגיש את חישוב צריכת החשמל לתקופה 01/01/20 - 31/01/20:

די.איי.אן.די-מבנה 11 - 3 - 15091256(3x400)

סה"כ לתשלום	מחיר לקוט"ש בא"ג	סה"כ צריכה בקוט"ש	קריאה נוכחית	קריאה קודמת	סוג צריכה	סוג תעריף
			31/01/20	01/01/20	פרטי חשבון עבור תאריכים:	
13,997.40 ₪	93.10	15,034.80	1,010,810.80	995,776.00	פסגה	777
3,581.44 ₪	56.22	6,370.40	455,243.60	448,873.20	גבע	778
18,771.87 ₪	34.70	54,097.60	1,400,438.80	1,346,341.20	שפל	779

סה"כ לדייר:

שיא ביקוש	סה"כ	שפל	גבע	פסגה
148.48	75,502.80	54,097.60	6,370.40	15,034.80
	36,350.70 ₪	18,771.87 ₪	3,581.44 ₪	13,997.40 ₪

סה"כ צריכה
 סה"כ לתשלום

200.95 ₪	תשלום קבוע	
44.30 ₪	תשלום עבור גודל חיבור בKVA (3x400)	
0.971	מקדם הספק	
0.00 ₪	תשלום עבור מקדם הספק	
36,595.96 ₪	סה"כ לתשלום	לא כולל מע"מ

התפלגות חיוב בש"ח לפי תעו"ז

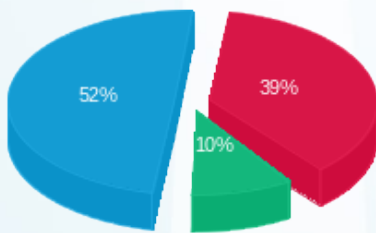

פסגה (13,997.40 ₪) 52%
 גבע (3,581.44 ₪) 10%
 שפל (18,771.87 ₪) 39%

הסטוריית צריכה בקוט"ש

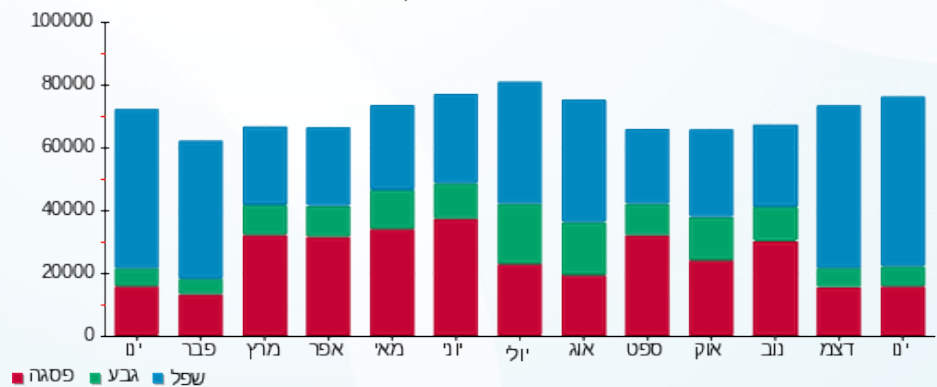



01/02/20 תאריך הפקה:
 31/01/20 תאריך קריאה נוכחית:
 01/01/20 תאריך קריאה קודמת:

שם דייר: סטאפק מבנה 11
 שם אתר: תפן מבנה 11

לקוח/ה נכבד/ה, אנו מתכבדים להגיש את חישוב צריכת החשמל לתקופה 01/01/20 - 31/01/20:

סטאפק מבנה 11 - 2 - 15091256 (3x1000)

סוג תעריף	סוג צריכה	קריאה קודמת	קריאה נוכחית	סה"כ צריכה בקוט"ש	מחיר לקוט"ש בא"ג	סה"כ לתשלום
		01/01/20	31/01/20			
777	פסגה	2,947,370.00	2,980,186.00	32,816.00	93.10	30,551.70 ₪
778	גבע	1,502,130.00	1,517,418.00	15,288.00	56.22	8,594.91 ₪
779	שפל	4,856,972.00	4,977,012.00	120,040.00	34.70	41,653.88 ₪

סה"כ לדייר:

פסגה	גבע	שפל	סה"כ	שיא ביקוש
32,816.00	15,288.00	120,040.00	168,144.00	338.36
30,551.70 ₪	8,594.91 ₪	41,653.88 ₪	80,800.49 ₪	

סה"כ צריכה
 סה"כ לתשלום

200.95 ₪	תשלום קבוע	
110.76 ₪	תשלום עבור גודל חיבור ב KVA (3x1000)	
0.965	מקדם הספק	
0.00 ₪	תשלום עבור מקדם הספק	
81,112.20 ₪	סה"כ לתשלום	לא כולל מע"מ

התפלגות חיוב בש"ח לפי תעו"ז

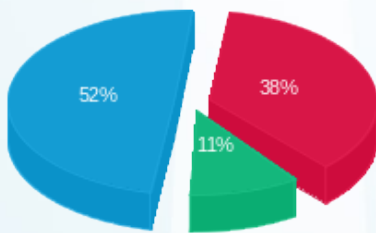

פסגה (30,551.70 ₪) ■
 גבע (8,594.91 ₪) ■
 שפל (41,653.88 ₪) ■

הסטוריית צריכה בקוט"ש

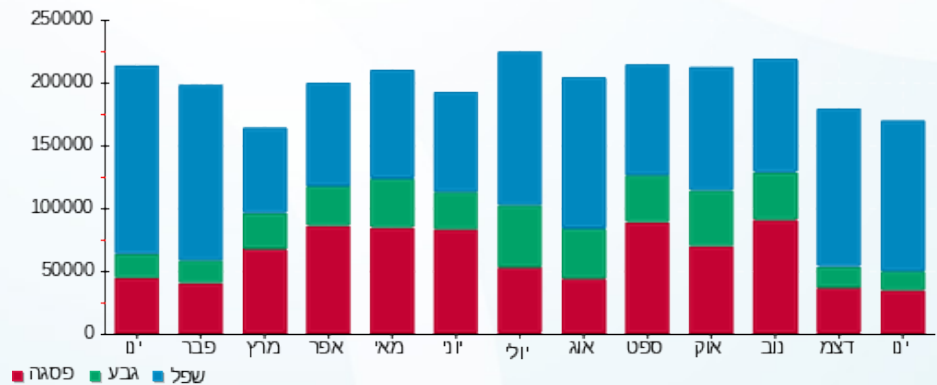



01/02/20 תאריך הפקה:
 31/01/20 תאריך קריאה נוכחית:
 01/01/20 תאריך קריאה קודמת:

שם דייר: סטאפק מיזוג אוויר
 שם אתר: תפן מבנה 11

לקוח/ה נכבד/ה, אנו מתכבדים להגיש את חישוב צריכת החשמל לתקופה 01/01/20 - 31/01/20:

סטאפק מיזוג אוויר - 4 - 15091256(3x600)

סוג תעריף	סוג צריכה	קריאה קודמת	קריאה נוכחית	סה"כ צריכה בקוט"ש	מחיר לקוט"ש בא"ג	סה"כ לתשלום
		01/01/20	31/01/20			
777	פסגה	866,410.20	882,016.80	15,606.60	93.10	14,529.74 ₪
778	גבע	433,975.80	442,016.40	8,040.60	56.22	4,520.43 ₪
779	שפל	1,299,240.60	1,357,167.60	57,927.00	34.70	20,100.67 ₪

סה"כ לדייר:

פסגה	גבע	שפל	סה"כ	שיא ביקוש
15,606.60	8,040.60	57,927.00	81,574.20	154.70
14,529.74 ₪	4,520.43 ₪	20,100.67 ₪	39,150.84 ₪	

סה"כ צריכה
 סה"כ לתשלום

200.95 ₪	תשלום קבוע	
66.46 ₪	תשלום עבור גודל חיבור בKVA (3x600)	
0.988	מקדם הספק	
0.00 ₪	תשלום עבור מקדם הספק	
39,418.24 ₪	סה"כ לתשלום	לא כולל מע"מ

התפלגות חיוב בש"ח לפי תע"ז

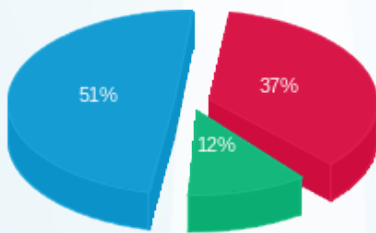

פסגה (14,529.74 ₪)
 גבע (4,520.43 ₪)
 שפל (20,100.67 ₪)

הסטוריית צריכה בקוט"ש

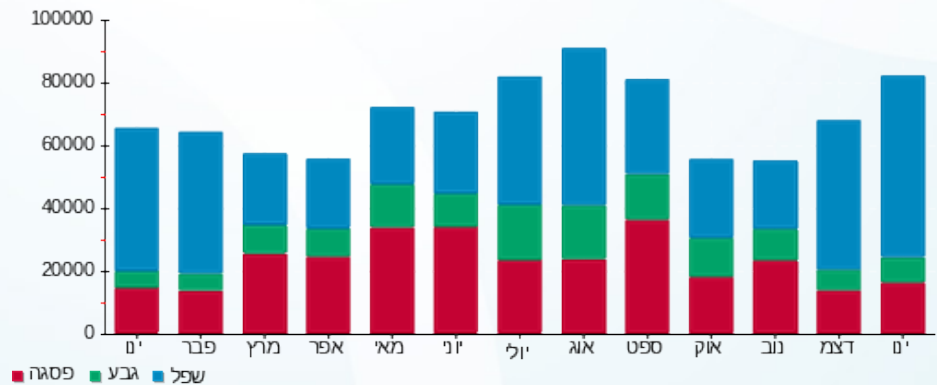



01/02/20 תאריך הפקדה:
 31/01/20 תאריך קריאה נוכחית:
 01/01/20 תאריך קריאה קודמת:

שם דייר: ראשי שנאי מבנה 11
 שם אתר: תפן מבנה 11

לקוח/ה נכבד/ה, אנו מתכבדים להגיש את חישוב צריכת החשמל לתקופה 01/01/20 - 31/01/20:

ראשי שנאי מנה 11 - 15091256 (3x2000)

סוג תעריף	סוג צריכה	קריאה קודמת	קריאה נוכחית	סה"כ צריכה בקוט"ש	מחיר לקוט"ש בא"ג	סה"כ לתשלום
			01/01/20	31/01/20	פרטי חשבון עבור תאריכים:	
777	פסגה	4,811,224.00	4,874,812.00	63,588.00	93.10	59,200.43 ₪
778	גבע	2,386,732.00	2,416,456.00	29,724.00	56.22	16,710.83 ₪
779	שפל	7,501,904.00	7,734,304.00	232,400.00	34.70	80,642.80 ₪

סה"כ לדייר:

פסגה	גבע	שפל	סה"כ	שיא ביקוש
63,588.00	29,724.00	232,400.00	325,712.00	573.72
59,200.43 ₪	16,710.83 ₪	80,642.80 ₪	156,554.06 ₪	

סה"כ צריכה
 סה"כ לתשלום

0.00 ₪	תשלום קבוע	לא כולל מע"מ
221.52 ₪	תשלום עבור גודל חיבור ב KVA (3x2000)	
0.982	מקדם הספק	
0.00 ₪	תשלום עבור מקדם הספק	
156,775.58 ₪	סה"כ לתשלום	

התפלגות חיוב בש"ח לפי תעו"ז

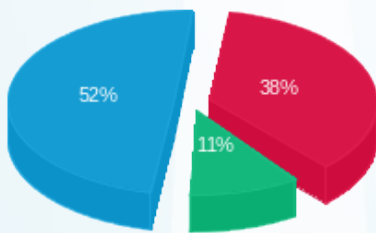

פסגה (59,200.43 ₪) 52%
 גבע (16,710.83 ₪) 38%
 שפל (80,642.80 ₪) 11%

הסטוריית צריכה בקוט"ש

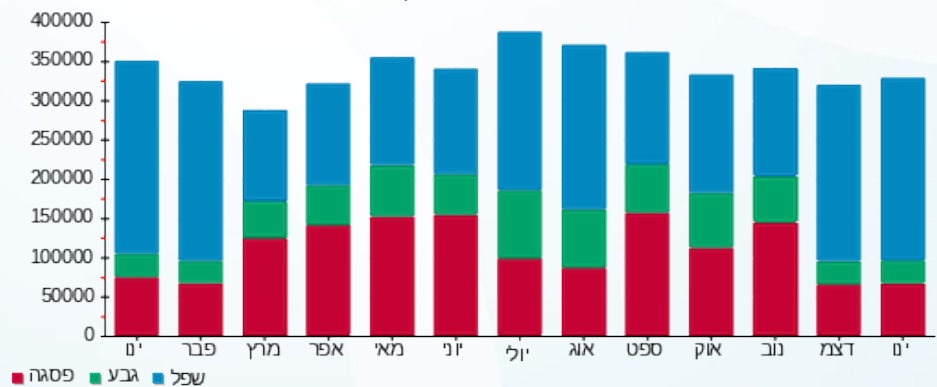

פסגה גבע שפל

