



01/02/20 תאריך הפקה:
 31/01/20 תאריך קריאה נוכחית:
 01/01/20 תאריך קריאה קודמת:

שם דייר: בזק - חניון 06
 שם אתר: מגדל משה אביב

לקוח/ה נכבד/ה, אנו מתכבדים להגיש את חישוב צריכת החשמל לתקופה 01/01/20 - 31/01/20:

2 - 00022795 (0x0)

סוג תעריף	סוג צריכה	קריאה קודמת	קריאה נוכחית	סה"כ צריכה בקוט"ש	מחיר לקוט"ש בא"ג	סה"כ לתשלום
פרטי חשבון עבור תאריכים:						
777	פסגה	01/01/20	31/01/20	513.86	93.10	478.40 ₪
778	גבע	87,959.53	88,200.72	241.19	56.22	135.60 ₪
779	שפל	260,488.58	262,398.15	1,909.58	34.70	662.62 ₪

סה"כ לדייר:

פסגה	גבע	שפל	סה"כ	שיא ביקוש
513.86	241.19	1,909.58	2,664.63	5.18
478.40 ₪	135.60 ₪	662.62 ₪	1,276.63 ₪	

סה"כ צריכה
 סה"כ לתשלום

200.95 ₪	תשלום קבוע	
0.00 ₪	תשלום עבור גודל חיבור בKVA (0x0)	
1,477.58 ₪	סה"כ לתשלום	לא כולל מע"מ

התפלגות חיוב בש"ח לפי תעו"ז

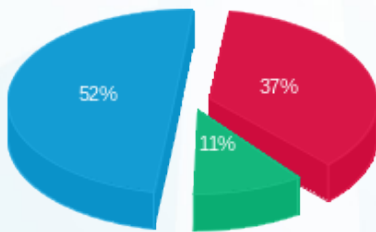

■ פסגה (478.40 ₪) 52%
 ■ גבע (135.60 ₪) 11%
 ■ שפל (662.62 ₪) 37%

הסטוריית צריכה בקוט"ש

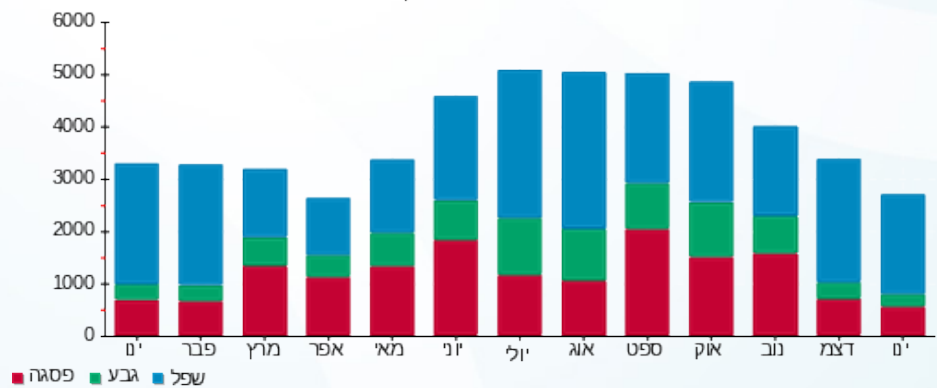

01/02/20 תאריך הפקה:
 31/01/20 תאריך קריאה נוכחית:
 01/01/20 תאריך קריאה קודמת:

שם דייר: בזקל
 שם אתר: מגדל משה אביב

לקוח/ה נכבד/ה, אנו מתכבדים להגיש את חישוב צריכת החשמל לתקופה 01/01/20 - 31/01/20:

1 - 00022795 (0x0)

סוג תעריף	סוג צריכה	קריאה קודמת	קריאה נוכחית	סה"כ צריכה בקוט"ש	מחיר לקוט"ש בא"ג	סה"כ לתשלום
פרטי חשבון עבור תאריכים:			01/01/20	31/01/20		
777	פסגה	122,366.99	122,645.59	278.61	93.10	259.38 ₪
778	גבע	96,322.13	96,460.44	138.31	56.22	77.76 ₪
779	שפל	200,746.66	201,782.08	1,035.42	34.70	359.29 ₪

1 - 00023368 (0x0)

סוג תעריף	סוג צריכה	קריאה קודמת	קריאה נוכחית	סה"כ צריכה בקוט"ש	מחיר לקוט"ש בא"ג	סה"כ לתשלום
פרטי חשבון עבור תאריכים:			01/01/20	31/01/20		
777	פסגה	2,556.41	2,564.61	8.20	93.10	7.63 ₪
778	גבע	2,067.35	2,071.72	4.37	56.22	2.46 ₪
779	שפל	4,265.27	4,297.39	32.12	34.70	11.14 ₪

סה"כ לדירה:

פסגה	גבע	שפל	סה"כ	שיא ביקוש
286.80	142.68	1,067.53	1,497.02	2.62
₪ 267.01	₪ 80.22	₪ 370.43	₪ 717.66	

סה"כ צריכה
 סה"כ לתשלום

200.95 ₪	תשלום קבוע	
0.00 ₪	תשלום עבור גודל חיבור בKVA (0x0)	
918.61 ₪	סה"כ לתשלום	לא כולל מע"מ

התפלגות חיוב בש"ח לפי תע"ז

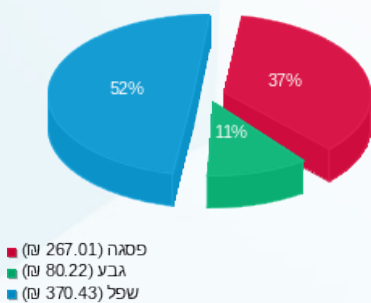

הסטוריית צריכה בקוט"ש

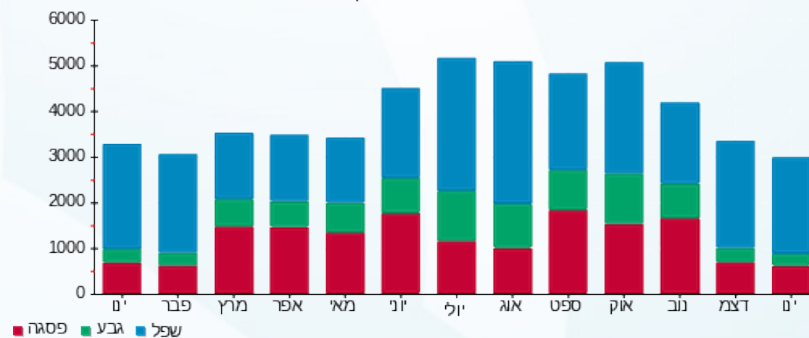



01/02/20 תאריך הפקה:
 31/01/20 תאריך קריאה נוכחית:
 01/01/20 תאריך קריאה קודמת:

שם דייר: בנק מיזרחי
שם אתר: מגדל משה אביב

לקוח/ה נכבד/ה, אנו מתכבדים להגיש את חישוב צריכת החשמל לתקופה 01/01/20 - 31/01/20:

(0x0)00023828 - 1

סוג תעריף	סוג צריכה	קריאה קודמת	קריאה נוכחית	סה"כ צריכה בקוט"ש	מחיר לקוט"ש בא"ג	סה"כ לתשלום
			31/01/20	01/01/20	פרטי חשבון עבור תאריכים:	
777	פסגה	32,611.93	32,710.80	98.87	93.10	92.05 ₪
778	גבע	18,490.06	18,521.88	31.82	56.22	17.89 ₪
779	שפל	22,252.51	22,471.34	218.83	34.70	75.93 ₪

(0x0)00023828 - 2

סוג תעריף	סוג צריכה	קריאה קודמת	קריאה נוכחית	סה"כ צריכה בקוט"ש	מחיר לקוט"ש בא"ג	סה"כ לתשלום
			31/01/20	01/01/20	פרטי חשבון עבור תאריכים:	
777	פסגה	76,624.12	76,801.53	177.41	93.10	165.17 ₪
778	גבע	51,493.03	51,561.87	68.84	56.22	38.70 ₪
779	שפל	73,140.92	73,716.78	575.86	34.70	199.82 ₪

(0x0)00023828 - 3

סוג תעריף	סוג צריכה	קריאה קודמת	קריאה נוכחית	סה"כ צריכה בקוט"ש	מחיר לקוט"ש בא"ג	סה"כ לתשלום
			31/01/20	01/01/20	פרטי חשבון עבור תאריכים:	
777	פסגה	35,117.33	35,253.19	135.86	93.10	126.48 ₪
778	גבע	20,153.43	20,204.00	50.58	56.22	28.43 ₪
779	שפל	29,270.53	29,695.98	425.45	34.70	147.63 ₪

(0x0)00023828 - 4

סוג תעריף	סוג צריכה	קריאה קודמת	קריאה נוכחית	סה"כ צריכה בקוט"ש	מחיר לקוט"ש בא"ג	סה"כ לתשלום
			31/01/20	01/01/20	פרטי חשבון עבור תאריכים:	
777	פסגה	69,726.73	69,930.28	203.55	93.10	189.50 ₪
778	גבע	45,603.57	45,700.005	96.44	56.22	54.22 ₪
779	שפל	73,141.33	73,943.28	801.95	34.70	278.28 ₪





(0x0)00023828 - 5

סה"כ לתשלום	מחיר לקוט"ש בא"ג	סה"כ צריכה בקוט"ש	קריאה נוכחית	קריאה קודמת	סוג צריכה	סוג תעריף
			31/01/20	01/01/20	פרטי חשבון עבור תאריכים:	
166.58 ₪	93.10	178.93	49,588.70	49,409.77	פסגה	777
21.90 ₪	56.22	38.95	27,083.70	27,044.75	גבע	778
150.60 ₪	34.70	434.01	27,082.45	26,648.44	שפל	779

(0x0)00023828 - 6

סה"כ לתשלום	מחיר לקוט"ש בא"ג	סה"כ צריכה בקוט"ש	קריאה נוכחית	קריאה קודמת	סוג צריכה	סוג תעריף
			31/01/20	01/01/20	פרטי חשבון עבור תאריכים:	
150.57 ₪	93.10	161.73	51,299.17	51,137.43	פסגה	777
45.28 ₪	56.22	80.53	26,221.61	26,141.08	גבע	778
232.41 ₪	34.70	669.78	29,130.60	28,460.82	שפל	779

(0x0)00023828 - 7

סה"כ לתשלום	מחיר לקוט"ש בא"ג	סה"כ צריכה בקוט"ש	קריאה נוכחית	קריאה קודמת	סוג צריכה	סוג תעריף
			31/01/20	01/01/20	פרטי חשבון עבור תאריכים:	
99.79 ₪	93.10	107.18	54,931.37	54,824.19	פסגה	777
23.43 ₪	56.22	41.68	29,097.68	29,056.00	גבע	778
140.90 ₪	34.70	406.05	30,544.94	30,138.89	שפל	779

(0x0)00023828 - 8

סה"כ לתשלום	מחיר לקוט"ש בא"ג	סה"כ צריכה בקוט"ש	קריאה נוכחית	קריאה קודמת	סוג צריכה	סוג תעריף
			31/01/20	01/01/20	פרטי חשבון עבור תאריכים:	
70.11 ₪	93.10	75.31	25,103.53	25,028.22	פסגה	777
11.97 ₪	56.22	21.29	13,417.98	13,396.70	גבע	778
59.18 ₪	34.70	170.55	12,177.13	12,006.58	שפל	779

(0x0)00023840 - 1

סה"כ לתשלום	מחיר לקוט"ש בא"ג	סה"כ צריכה בקוט"ש	קריאה נוכחית	קריאה קודמת	סוג צריכה	סוג תעריף
			31/01/20	01/01/20	פרטי חשבון עבור תאריכים:	
75.38 ₪	93.10	80.96	21,263.09	21,182.13	פסגה	777
20.27 ₪	56.22	36.06	9,670.35	9,634.29	גבע	778
93.48 ₪	34.70	269.39	12,170.64	11,901.25	שפל	779





(0x0)00023840 - 2

סה"כ לתשלום	מחיר לקוט"ש בא"ג	סה"כ צריכה בקוט"ש	קריאה נוכחית	קריאה קודמת	סוג צריכה	סוג תעריף
			31/01/20	01/01/20	פרטי חשבון עבור תאריכים:	
106.85 ₪	93.10	114.77	32,864.24	32,749.48	פסגה	777
31.22 ₪	56.22	55.53	19,192.54	19,137.00	גבע	778
129.64 ₪	34.70	373.61	20,097.46	19,723.85	שפל	779

(0x0)00023840 - 3

סה"כ לתשלום	מחיר לקוט"ש בא"ג	סה"כ צריכה בקוט"ש	קריאה נוכחית	קריאה קודמת	סוג צריכה	סוג תעריף
			31/01/20	01/01/20	פרטי חשבון עבור תאריכים:	
106.54 ₪	93.10	114.44	30,424.38	30,309.94	פסגה	777
27.76 ₪	56.22	49.38	17,278.30	17,228.92	גבע	778
124.95 ₪	34.70	360.09	16,029.65	15,669.56	שפל	779

(0x0)00023840 - 4

סה"כ לתשלום	מחיר לקוט"ש בא"ג	סה"כ צריכה בקוט"ש	קריאה נוכחית	קריאה קודמת	סוג צריכה	סוג תעריף
			31/01/20	01/01/20	פרטי חשבון עבור תאריכים:	
107.75 ₪	93.10	115.74	38,440.93	38,325.19	פסגה	777
31.91 ₪	56.22	56.76	25,870.77	25,814.01	גבע	778
140.53 ₪	34.70	404.98	27,678.57	27,273.58	שפל	779

(0x0)00023840 - 5

סה"כ לתשלום	מחיר לקוט"ש בא"ג	סה"כ צריכה בקוט"ש	קריאה נוכחית	קריאה קודמת	סוג צריכה	סוג תעריף
			31/01/20	01/01/20	פרטי חשבון עבור תאריכים:	
151.67 ₪	93.10	162.91	50,709.54	50,546.64	פסגה	777
40.80 ₪	56.22	72.57	33,311.19	33,238.63	גבע	778
172.10 ₪	34.70	495.97	48,734.38	48,238.41	שפל	779

(0x0)00023840 - 6

סה"כ לתשלום	מחיר לקוט"ש בא"ג	סה"כ צריכה בקוט"ש	קריאה נוכחית	קריאה קודמת	סוג צריכה	סוג תעריף
			31/01/20	01/01/20	פרטי חשבון עבור תאריכים:	
203.46 ₪	93.10	218.54	57,548.78	57,330.23	פסגה	777
61.28 ₪	56.22	109.00	41,654.02	41,545.02	גבע	778
269.37 ₪	34.70	776.29	60,575.87	59,799.58	שפל	779





(0x0)00023840 - 7

סה"כ לתשלום	מחיר לקוט"ש בא"ג	סה"כ צריכה בקוט"ש	קריאה נוכחית	קריאה קודמת	סוג צריכה	סוג תעריף
			31/01/20	01/01/20	פרטי חשבון עבור תאריכים:	
166.04 ₪	93.10	178.34	48,460.02	48,281.68	פסגה	777
47.71 ₪	56.22	84.86	31,747.53	31,662.67	גבע	778
213.78 ₪	34.70	616.08	48,708.76	48,092.67	שפל	779

(0x0)00023840 - 8

סה"כ לתשלום	מחיר לקוט"ש בא"ג	סה"כ צריכה בקוט"ש	קריאה נוכחית	קריאה קודמת	סוג צריכה	סוג תעריף
			31/01/20	01/01/20	פרטי חשבון עבור תאריכים:	
95.04 ₪	93.10	102.08	25,877.03	25,774.95	פסגה	777
18.44 ₪	56.22	32.80	10,947.85	10,915.05	גבע	778
104.02 ₪	34.70	299.78	12,277.95	11,978.17	שפל	779

סה"כ לדירה:

שיא ביקוש	סה"כ	שפל	גבע	פסגה
4.51	10,452.37	7,298.68	927.08	2,226.62
	5,126.82 ₪	2,532.64 ₪	521.20 ₪	2,072.98 ₪

סה"כ צריכה
סה"כ לתשלום

200.95 ₪	תשלום קבוע	
0.00 ₪	תשלום עבור גודל חיבור ב-KVA (0x0)	
5,327.77 ₪	סה"כ לתשלום	לא כולל מע"מ

התפלגות חיוב בש"ח לפי תעו"ז

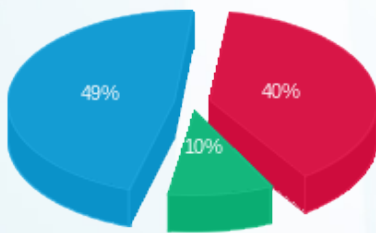

פסגה (2,072.98 ₪) ■
גבע (521.20 ₪) ■
שפל (2,532.64 ₪) ■

הסטוריית צריכה בקוט"ש

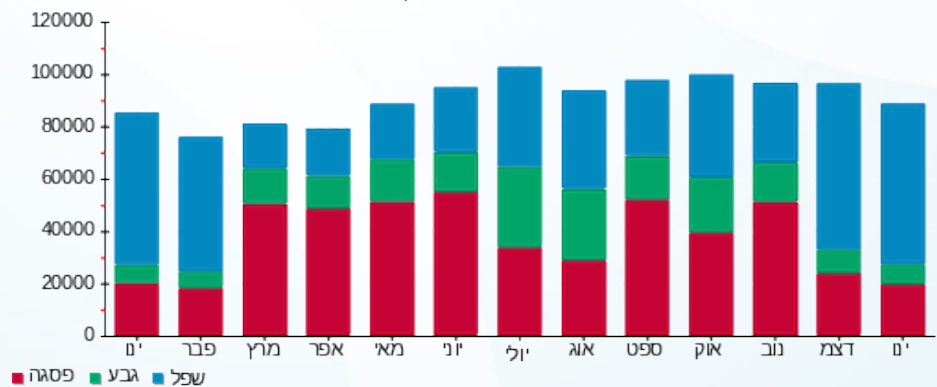

01/02/20 תאריך הפקה:
 31/01/20 תאריך קריאה נוכחית:
 01/01/20 תאריך קריאה קודמת:

שם דייר: בריכת שחיה
 שם אתר: מגדל משה אביב

לקוח/ה נכבד/ה, אנו מתכבדים להגיש את חישוב צריכת החשמל לתקופה 01/01/20 - 31/01/20:

7 - 00022795 (0x0)

סוג תעריף	סוג צריכה	קריאה קודמת	קריאה נוכחית	סה"כ צריכה בקוט"ש	מחיר לקוט"ש בא"ג	סה"כ לתשלום
פרטי חשבון עבור תאריכים:						
		01/01/20	31/01/20			
777	פסגה	525,345.47	526,945.76	1,600.28	93.10	1,489.86 ₪
778	גבע	436,605.62	437,435.05	829.43	56.22	466.30 ₪
779	שפל	887,314.53	893,284.38	5,969.86	34.70	2,071.54 ₪

סה"כ לדייר:

פסגה	גבע	שפל	סה"כ	שיא ביקוש
1,600.28	829.43	5,969.86	8,399.57	14.21
1,489.86 ₪	466.30 ₪	2,071.54 ₪	4,027.71 ₪	

סה"כ צריכה
 סה"כ לתשלום

200.95 ₪	תשלום קבוע	
0.00 ₪	תשלום עבור גודל חיבור בKVA (0x0)	
4,228.66 ₪	סה"כ לתשלום	לא כולל מע"מ

התפלגות חיוב בש"ח לפי תע"ז

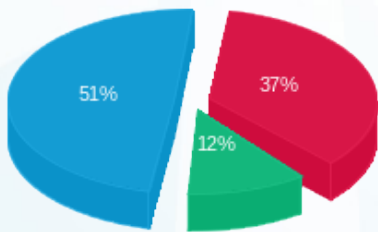

■ פסגה (1,489.86 ₪)
 ■ גבע (466.30 ₪)
 ■ שפל (2,071.54 ₪)

הסטוריית צריכה בקוט"ש

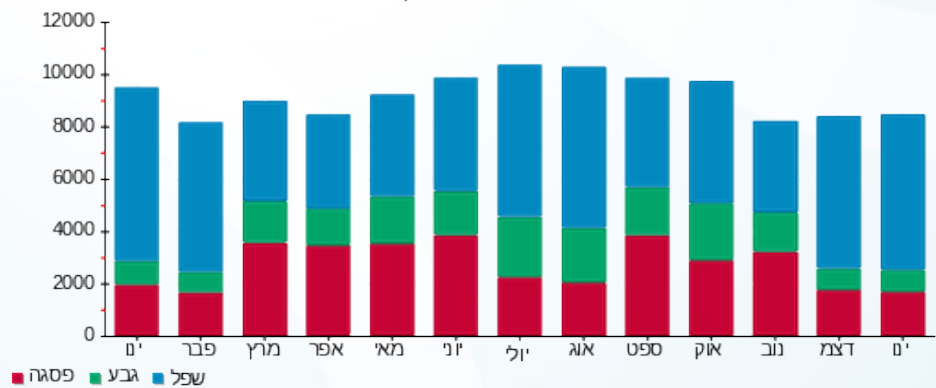



01/02/20 תאריך הפקה:
 31/01/20 תאריך קריאה נוכחית:
 01/01/20 תאריך קריאה קודמת:

שם דייר: ח.י.ב.ה בבורסה בעמ
שם אתר: מגדל משה אביב

לקוח/ה נכבד/ה, אנו מתכבדים להגיש את חישוב צריכת החשמל לתקופה 01/01/20 - 31/01/20:

19 - 00023163 (0x0)

סוג תעריף	סוג צריכה	קריאה קודמת	קריאה נוכחית	סה"כ צריכה בקוט"ש	מחיר לקוט"ש בא"ג	סה"כ לתשלום
פרטי חשבון עבור תאריכים:			01/01/20	31/01/20		
777	פסגה	28,162.97	28,256.70	93.73	93.10	87.27 ₪
778	גבע	15,584.92	15,624.63	39.70	56.22	22.32 ₪
779	שפל	44,253.78	44,572.88	319.10	34.70	110.73 ₪

20 - 00023163 (0x0)

סוג תעריף	סוג צריכה	קריאה קודמת	קריאה נוכחית	סה"כ צריכה בקוט"ש	מחיר לקוט"ש בא"ג	סה"כ לתשלום
פרטי חשבון עבור תאריכים:			01/01/20	31/01/20		
777	פסגה	16,936.22	16,949.90	13.67	93.10	12.73 ₪
778	גבע	14,530.93	14,538.34	7.41	56.22	4.16 ₪
779	שפל	27,476.30	27,529.41	53.10	34.70	18.43 ₪

21 - 00023163 (0x0)

סוג תעריף	סוג צריכה	קריאה קודמת	קריאה נוכחית	סה"כ צריכה בקוט"ש	מחיר לקוט"ש בא"ג	סה"כ לתשלום
פרטי חשבון עבור תאריכים:			01/01/20	31/01/20		
777	פסגה	43,969.41	44,029.57	60.16	93.10	56.01 ₪
778	גבע	35,326.87	35,356.14	29.26	56.22	16.45 ₪
779	שפל	58,872.45	59,098.46	226.01	34.70	78.43 ₪

סה"כ לדייר:

פסגה	גבע	שפל	סה"כ	שיא ביקוש
167.57	76.37	598.21	842.15	2.79
156.01 ₪	42.94 ₪	207.58 ₪	406.52 ₪	

סה"כ צריכה
 סה"כ לתשלום

200.95 ₪	תשלום קבוע	
0.00 ₪	תשלום עבור גודל חיבור בKVA (0x0)	
607.47 ₪	סה"כ לתשלום	לא כולל מע"מ





התפלגות חיוב בש"ח לפי תעו"ז

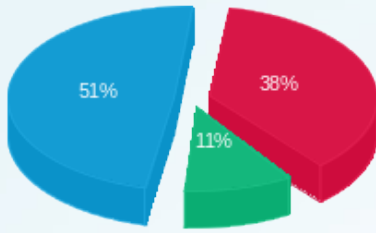

פסגה (156.01 ש"ח)
 גבע (42.94 ש"ח)
 שפל (207.58 ש"ח)

הסטוריית צריכה בקוט"ש

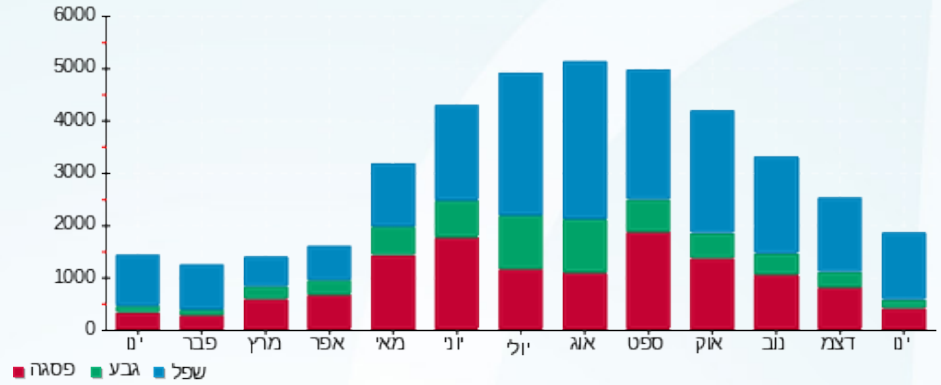



01/02/20 תאריך הפקדה:
 31/01/20 תאריך קריאה נוכחית:
 01/01/20 תאריך קריאה קודמת:

שם דייר: ח.י.ב.ה בבורסה בעמ
 שם אתר: מגדל משה אביב

לקוח/ה נכבד/ה, אנו מתכבדים להגיש את חישוב צריכת החשמל לתקופה 01/01/20 - 31/01/20:

ח.י.ב.ה בבורסה בעמ - 17 - 00023163 (0x0)

סוג תעריף	סוג צריכה	קריאה קודמת	קריאה נוכחית	סה"כ צריכה בקוט"ש	מחיר לקוט"ש בא"ג	סה"כ לתשלום
פרטי חשבון עבור תאריכים:						
777	פסגה	01/01/20	31/01/20	10.36	93.10	9.64 ₪
778	גבע	66,592.91	66,599.07	6.16	56.22	3.46 ₪
779	שפל	138,517.65	138,554.83	37.18	34.70	12.90 ₪

סה"כ לדייר:

פסגה	גבע	שפל	סה"כ	שיא ביקוש
10.36	6.16	37.18	53.69	0.66
9.64 ₪	3.46 ₪	12.90 ₪	26.00 ₪	

סה"כ צריכה
 סה"כ לתשלום

200.95 ₪	תשלום קבוע	
0.00 ₪	תשלום עבור גודל חיבור בKVA (0x0)	
226.95 ₪	סה"כ לתשלום	לא כולל מע"מ

התפלגות חיוב בש"ח לפי תעו"ז

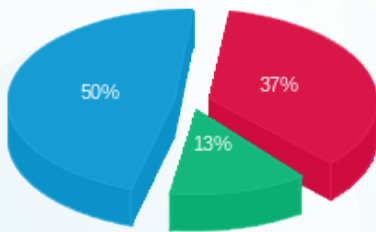

פסגה (9.64 ₪) 50%
 גבע (3.46 ₪) 37%
 שפל (12.90 ₪) 13%

הסטוריית צריכה בקוט"ש

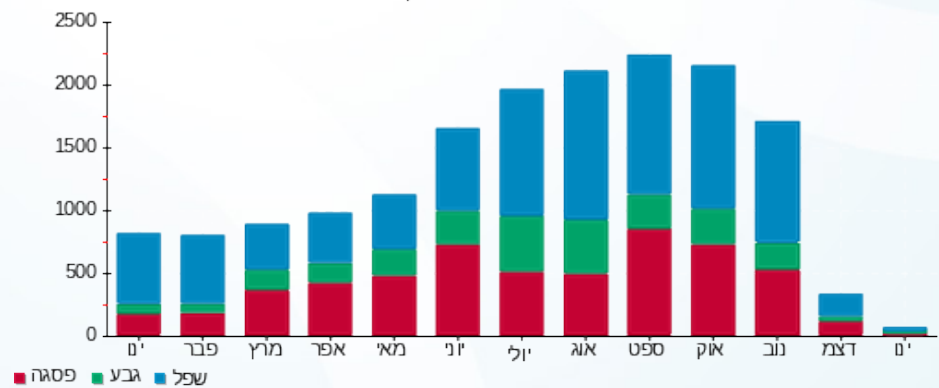



01/02/20 תאריך הפקה:
 31/01/20 תאריך קריאה נוכחי:
 01/01/20 תאריך קריאה קודמת:

שם דייר: טיימס סקוור
 שם אתר: מגדל משה אביב

לקוח/ה נכבד/ה, אנו מתכבדים להגיש את חישוב צריכת החשמל לתקופה 01/01/20 - 31/01/20:

טיימס סקוור - 2 - 18170571(0x0)

סוג תעריף	סוג צריכה	קריאה קודמת	קריאה נוכחית	סה"כ צריכה בקוט"ש	מחיר לקוט"ש בא"ג	סה"כ לתשלום
פרטי חשבון עבור תאריכים:						
777	פסגה	01/01/20	31/01/20	480.70	93.10	447.53 ₪
778	גבע	2,909.10	3,167.20	258.10	56.22	145.10 ₪
779	שפל	8,036.40	9,908.40	1,872.00	34.70	649.58 ₪

סה"כ לדייר:

פסגה	גבע	שפל	סה"כ	שיא ביקוש
480.70	258.10	1,872.00	2,610.80	4.92
447.53 ₪	145.10 ₪	649.58 ₪	1,242.22 ₪	

סה"כ צריכה
 סה"כ לתשלום

200.95 ₪	תשלום קבוע	
0.00 ₪	תשלום עבור גודל חיבור בKVA (0x0)	
1,443.17 ₪	סה"כ לתשלום	לא כולל מע"מ

התפלגות חיוב בש"ח לפי תעו"ז

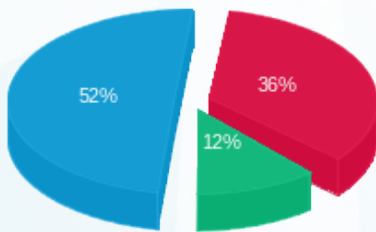

פסגה (447.53 ₪) 52%
 גבע (145.10 ₪) 36%
 שפל (649.58 ₪) 12%

הסטוריית צריכה בקוט"ש

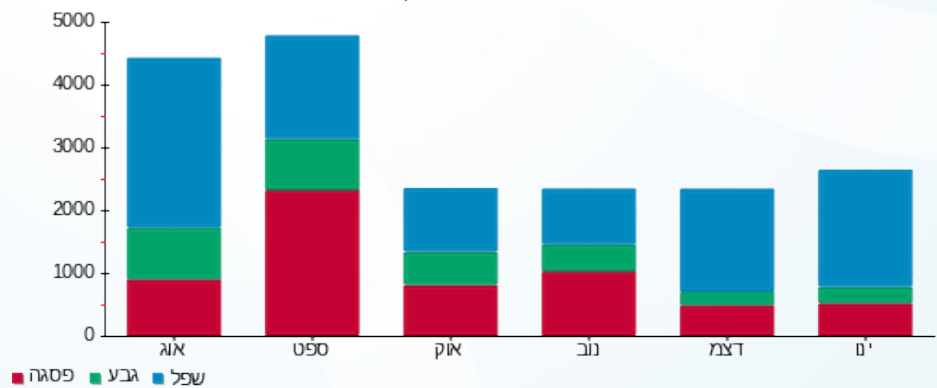



01/02/20 תאריך הפקדה:
 31/01/20 תאריך קריאה נוכחית:
 01/01/20 תאריך קריאה קודמת:

שם דייר: לוח מסך לד מס 2
 שם אתר: מגדל משה אביב

לקוח/ה נכבד/ה, אנו מתכבדים להגיש את חישוב צריכת החשמל לתקופה 01/01/20 - 31/01/20:

לוח מסך לד מס 2 - 18170571(0x0)

סוג תעריף	סוג צריכה	קריאה קודמת	קריאה נוכחית	סה"כ צריכה בקוט"ש	מחיר לקוט"ש בא"ג	סה"כ לתשלום
פרטי חשבון עבור תאריכים:						
777	פסגה	01/01/20	31/01/20	1,254.60	93.10	1,168.03 ₪
778	גבע	2,488.60	3,147.40	658.80	56.22	370.38 ₪
779	שפל	6,919.60	11,517.90	4,598.30	34.70	1,595.61 ₪

סה"כ לדייר:

פסגה	גבע	שפל	סה"כ	שיא ביקוש
1,254.60	658.80	4,598.30	6,511.70	22.77
1,168.03 ₪	370.38 ₪	1,595.61 ₪	3,134.02 ₪	

סה"כ צריכה
 סה"כ לתשלום

200.95 ₪	תשלום קבוע	
0.00 ₪	תשלום עבור גודל חיבור בKVA (0x0)	
3,334.97 ₪	סה"כ לתשלום	לא כולל מע"מ

התפלגות חיוב בש"ח לפי תע"ז

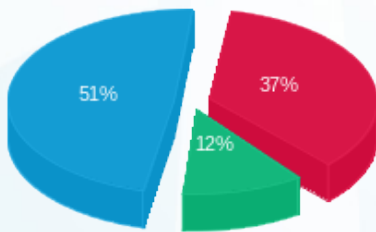

■ פסגה (1,168.03 ₪)
 ■ גבע (370.38 ₪)
 ■ שפל (1,595.61 ₪)

הסטוריית צריכה בקוט"ש

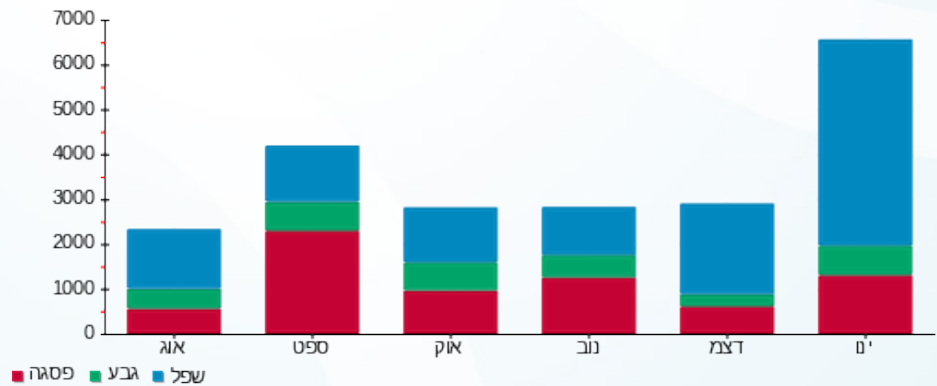



01/02/20 תאריך הפקה:
 31/01/20 תאריך קריאה נוכחית:
 01/01/20 תאריך קריאה קודמת:

שם דייר: מחסן רולדין
 שם אתר: מגדל משה אביב

לקוח/ה נכבד/ה, אנו מתכבדים להגיש את חישוב צריכת החשמל לתקופה 01/01/20 - 31/01/20:

14 - 00023163 (0x0)

סוג תעריף	סוג צריכה	קריאה קודמת	קריאה נוכחית	סה"כ צריכה בקוט"ש	מחיר לקוט"ש בא"ג	סה"כ לתשלום
פרטי חשבון עבור תאריכים:						
777	פסגה	01/01/20	31/01/20	125.58	93.10	116.91 ₪
778	גבע	19,786.60	19,848.64	62.04	56.22	34.88 ₪
779	שפל	43,297.20	43,757.09	459.89	34.70	159.58 ₪

סה"כ לדייר:

פסגה	גבע	שפל	סה"כ	שיא ביקוש
125.58	62.04	459.89	647.51	1.23
116.91 ₪	34.88 ₪	159.58 ₪	311.38 ₪	

סה"כ צריכה
 סה"כ לתשלום

200.95 ₪	תשלום קבוע	
0.00 ₪	תשלום עבור גודל חיבור בKVA (0x0)	
512.33 ₪	סה"כ לתשלום	לא כולל מע"מ

התפלגות חיוב בש"ח לפי תעו"ז

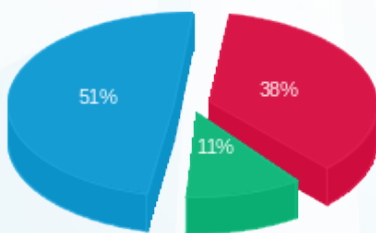

■ פסגה (116.91 ₪)
 ■ גבע (34.88 ₪)
 ■ שפל (159.58 ₪)

הסטוריית צריכה בקוט"ש

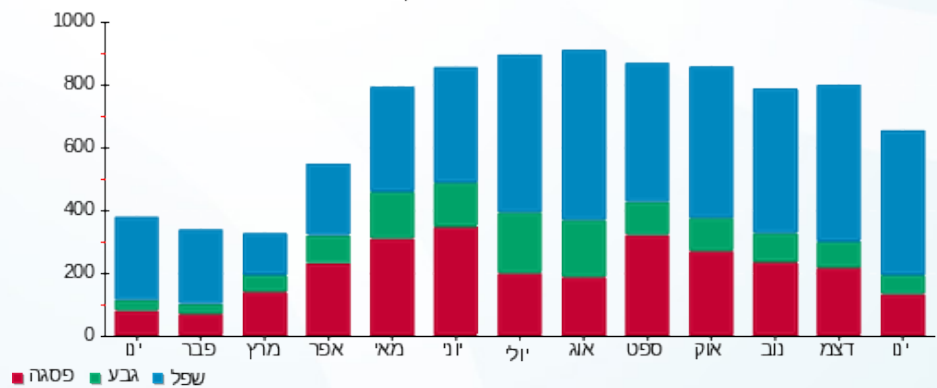

■ פסגה ■ גבע ■ שפל





01/02/20 תאריך הפקה:
 31/01/20 תאריך קריאה נוכחית:
 01/01/20 תאריך קריאה קודמת:

שם דייר: מכון כושר קומה 5
 שם אתר: מגדל משה אביב

לקוח/ה נכבד/ה, אנו מתכבדים להגיש את חישוב צריכת החשמל לתקופה 01/01/20 - 31/01/20:

00022795 - 6 (0x0)

סוג תעריף	סוג צריכה	קריאה קודמת	קריאה נוכחית	סה"כ צריכה בקוט"ש	מחיר לקוט"ש בא"ג	סה"כ לתשלום
פרטי חשבון עבור תאריכים:						
777	פסגה	01/01/20	31/01/20	1,883.14	93.10	1,753.20 ₪
778	גבע	443,085.71	443,693.80	608.09	56.22	341.87 ₪
779	שפל	490,055.34	495,116.90	5,061.56	34.70	1,756.36 ₪

סה"כ לדיר:

פסגה	גבע	שפל	סה"כ	שיא ביקוש
1,883.14	608.09	5,061.56	7,552.79	30.71
1,753.20 ₪	341.87 ₪	1,756.36 ₪	3,851.43 ₪	

סה"כ צריכה
 סה"כ לתשלום

200.95 ₪	תשלום קבוע	
0.00 ₪	תשלום עבור גודל חיבור בKVA (0x0)	
4,052.38 ₪	סה"כ לתשלום	לא כולל מע"מ

התפלגות חיוב בש"ח לפי תע"ז

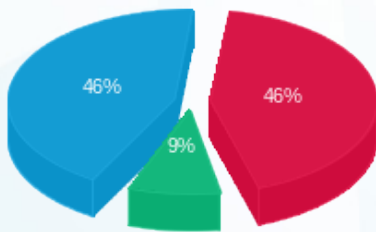

■ פסגה (1,753.20 ₪)
 ■ גבע (341.87 ₪)
 ■ שפל (1,756.36 ₪)

הסטוריית צריכה בקוט"ש

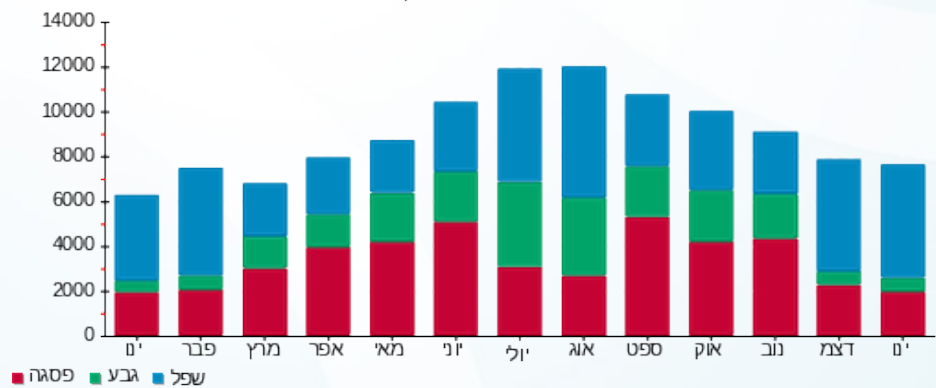



01/02/20 תאריך הפקה:
 31/01/20 תאריך קריאה נוכחית:
 01/01/20 תאריך קריאה קודמת:

שם דייר: מלתחות ספא
 שם אתר: מגדל משה אביב

לקוח/ה נכבד/ה, אנו מתכבדים להגיש את חישוב צריכת החשמל לתקופה 01/01/20 - 31/01/20:

8 - 00022795 (0x0)

סוג תעריף	סוג צריכה	קריאה קודמת	קריאה נוכחית	סה"כ צריכה בקוט"ש	מחיר לקוט"ש בא"ג	סה"כ לתשלום
פרטי חשבון עבור תאריכים:						
		01/01/20	31/01/20			
777	פסגה	902,442.36	905,384.03	2,941.66	93.10	2,738.69 ₪
778	גבע	704,741.56	706,065.93	1,324.37	56.22	744.56 ₪
779	שפל	983,105.36	989,572.02	6,466.65	34.70	2,243.93 ₪

סה"כ לדייר:

פסגה	גבע	שפל	סה"כ	שיא ביקוש
2,941.66	1,324.37	6,466.65	10,732.68	32.14
2,738.69 ₪	744.56 ₪	2,243.93 ₪	5,727.18 ₪	

סה"כ צריכה

סה"כ לתשלום

200.95 ₪	תשלום קבוע	
0.00 ₪	תשלום עבור גודל חיבור בKVA (0x0)	
5,928.13 ₪	סה"כ לתשלום	לא כולל מע"מ

התפלגות חיוב בש"ח לפי תע"ז

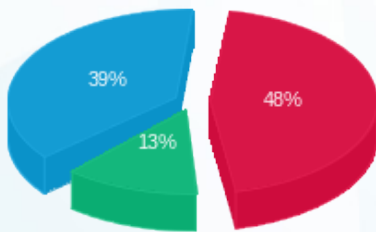

■ פסגה (2,738.69 ₪)
 ■ גבע (744.56 ₪)
 ■ שפל (2,243.93 ₪)

הסטוריית צריכה בקוט"ש

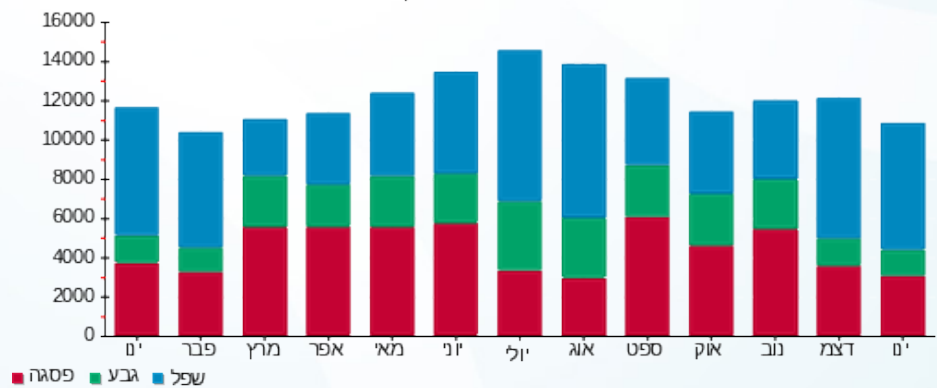

■ פסגה ■ גבע ■ שפל



01/02/20 תאריך הפקה:
 31/01/20 תאריך קריאה נוכחית:
 01/01/20 תאריך קריאה קודמת:

שם דייר: ממ"ק 18-אלקטרה דאנקו בע"מ
 שם אתר: מגדל משה אביב

לקוח/ה נכבד/ה, אנו מתכבדים להגיש את חישוב צריכת החשמל לתקופה 01/01/20 - 31/01/20:

ממ"ק 18-אלקטרה דאנקו בע"מ - 1 - 00023163 (0x0)

סוג תעריף	סוג צריכה	קריאה קודמת	קריאה נוכחית	סה"כ צריכה בקוט"ש	מחיר לקוט"ש בא"ג	סה"כ לתשלום
פרטי חשבון עבור תאריכים:						
777	פסגה	01/01/20	31/01/20	2.26	93.10	2.10 ₪
778	גבע	24,598.35	24,599.87	1.52	56.22	0.85 ₪
779	שפל	34,009.35	34,019.96	10.61	34.70	3.68 ₪

סה"כ לדייר:

פסגה	גבע	שפל	סה"כ	שיא ביקוש
2.26	1.52	10.61	14.38	0.45
2.10 ₪	0.85 ₪	3.68 ₪	6.63 ₪	

סה"כ צריכה
 סה"כ לתשלום

200.95 ₪	תשלום קבוע	
0.00 ₪	תשלום עבור גודל חיבור בKVA (0x0)	
207.58 ₪	סה"כ לתשלום	לא כולל מע"מ

התפלגות חיוב בש"ח לפי תע"ז

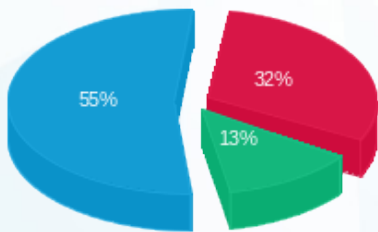

פסגה (2.10 ₪) - 55%
 גבע (0.85 ₪) - 13%
 שפל (3.68 ₪) - 32%

הסטוריית צריכה בקוט"ש

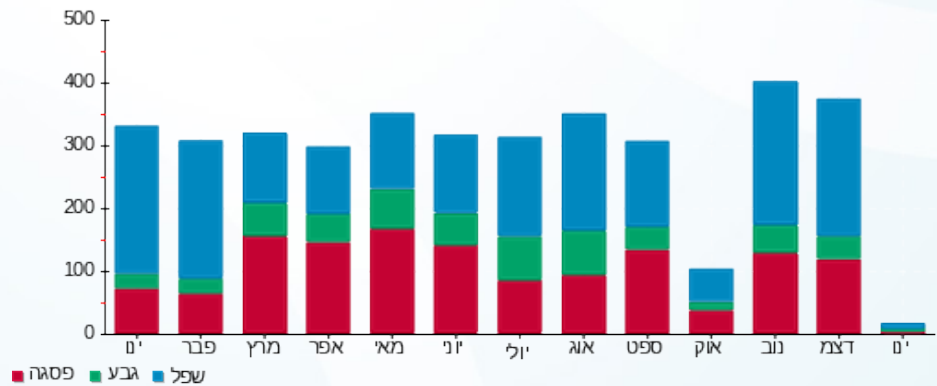

01/02/20 תאריך הפקה:
 31/01/20 תאריך קריאה נוכחית:
 01/01/20 תאריך קריאה קודמת:

שם דייר: ממ"ק 19-סטאט קפיטל בעמ
 שם אתר: מגדל משה אביב

לקוח/ה נכבד/ה, אנו מתכבדים להגיש את חישוב צריכת החשמל לתקופה 01/01/20 - 31/01/20:

2 - 00023163 (0x0)

סוג תעריף	סוג צריכה	קריאה קודמת	קריאה נוכחית	סה"כ צריכה בקוט"ש	מחיר לקוט"ש בא"ג	סה"כ לתשלום
פרטי חשבון עבור תאריכים:						
777	פסגה	01/01/20	31/01/20	27.02	93.10	25.16 ₪
778	גבע	30,105.79	30,119.84	14.04	56.22	7.90 ₪
779	שפל	37,863.32	37,965.79	102.47	34.70	35.56 ₪

סה"כ לדייר:

פסגה	גבע	שפל	סה"כ	שיא ביקוש
27.02	14.04	102.47	143.54	0.40
25.16 ₪	7.90 ₪	35.56 ₪	68.61 ₪	

סה"כ צריכה
 סה"כ לתשלום

200.95 ₪	תשלום קבוע	
0.00 ₪	תשלום עבור גודל חיבור בKVA (0x0)	
269.56 ₪	סה"כ לתשלום	לא כולל מע"מ

התפלגות חיוב בש"ח לפי תע"ז

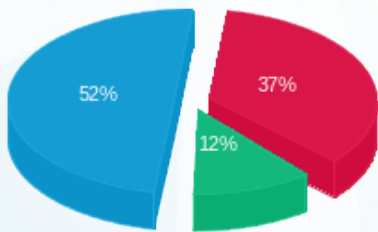

פסגה (25.16 ₪) ■
 גבע (7.90 ₪) ■
 שפל (35.56 ₪) ■

הסטוריית צריכה בקוט"ש

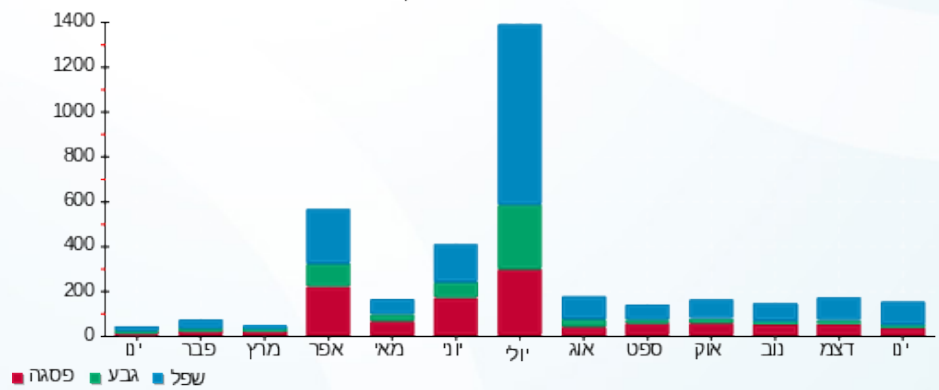

פסגה ■ גבע ■ שפל



01/02/20 תאריך הפקדה:
 31/01/20 תאריך קריאה נוכחית:
 01/01/20 תאריך קריאה קודמת:

שם דייר: ממ"ק 20-ספוט אופשן
 שם אתר: מגדל משה אביב

לקוח/ה נכבד/ה, אנו מתכבדים להגיש את חישוב צריכת החשמל לתקופה 01/01/20 - 31/01/20:

9 - 00023163 (0x0)

סוג תעריף	סוג צריכה	קריאה קודמת	קריאה נוכחית	סה"כ צריכה בקוט"ש	מחיר לקוט"ש בא"ג	סה"כ לתשלום
פרטי חשבון עבור תאריכים:						
777	פסגה	01/01/20	31/01/20	77.23	93.10	71.91 ₪
778	גבע	17,612.69	17,657.91	45.22	56.22	25.42 ₪
779	שפל	51,158.19	51,562.28	404.09	34.70	140.22 ₪

סה"כ לדייר:

פסגה	גבע	שפל	סה"כ	שיא ביקוש
77.23	45.22	404.09	526.55	4.32
₪ 71.91	₪ 25.42	₪ 140.22	₪ 237.55	

סה"כ צריכה

סה"כ לתשלום

200.95 ₪	תשלום קבוע	
0.00 ₪	תשלום עבור גודל חיבור בKVA (0x0)	
438.50 ₪	סה"כ לתשלום	לא כולל מע"מ

התפלגות חיוב בש"ח לפי תעו"ז

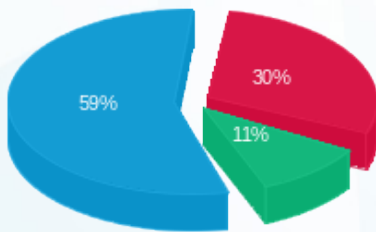

■ פסגה (₪ 71.91)
 ■ גבע (₪ 25.42)
 ■ שפל (₪ 140.22)

הסטוריית צריכה בקוט"ש

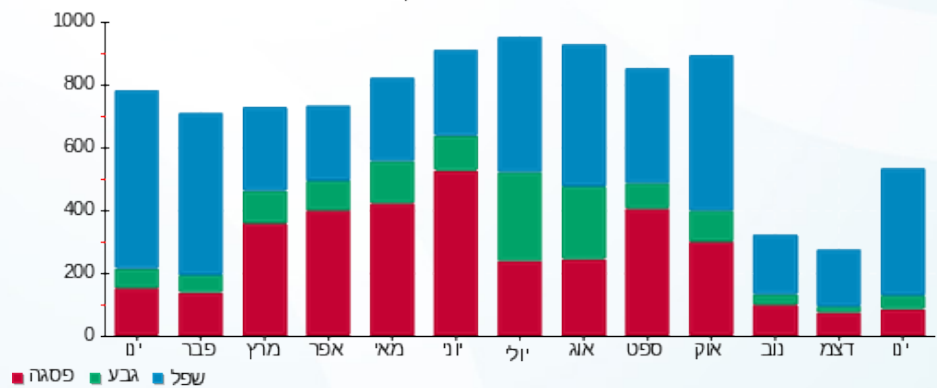



01/02/20 תאריך הפקה:
 31/01/20 תאריך קריאה נוכחית:
 01/01/20 תאריך קריאה קודמת:

שם דייר: ממ"ק-5.
 שם אתר: מגדל משה אביב

לקוח/ה נכבד/ה, אנו מתכבדים להגיש את חישוב צריכת החשמל לתקופה 01/01/20 - 31/01/20:

15 - 00023163 (0x0)

סוג תעריף	סוג צריכה	קריאה קודמת	קריאה נוכחית	סה"כ צריכה בקוט"ש	מחיר לקוט"ש בא"ג	סה"כ לתשלום
פרטי חשבון עבור תאריכים:						
777	פסגה	01/01/20	31/01/20	51.09	93.10	47.56 ₪
778	גבע	16,137.81	16,153.56	15.74	56.22	8.85 ₪
779	שפל	24,612.79	24,766.03	153.24	34.70	53.17 ₪

סה"כ לדייר:

פסגה	גבע	שפל	סה"כ	שיא ביקוש
51.09	15.74	153.24	220.07	2.38
47.56 ₪	8.85 ₪	53.17 ₪	109.59 ₪	

סה"כ צריכה
 סה"כ לתשלום

200.95 ₪	תשלום קבוע	
0.00 ₪	תשלום עבור גודל חיבור בKVA (0x0)	
310.54 ₪	סה"כ לתשלום	לא כולל מע"מ

התפלגות חיוב בש"ח לפי תע"ז

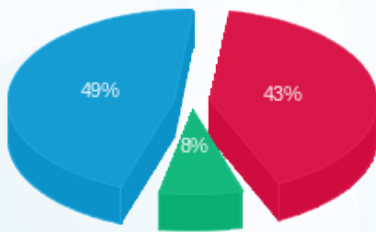

■ פסגה (47.56 ₪)
 ■ גבע (8.85 ₪)
 ■ שפל (53.17 ₪)

הסטוריית צריכה בקוט"ש

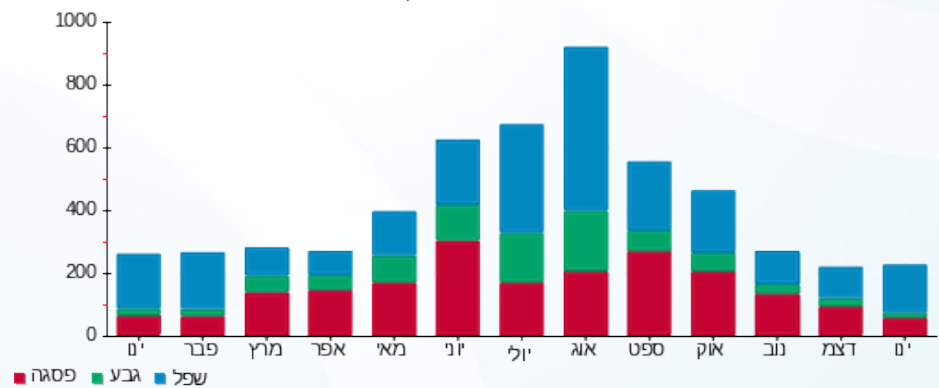

■ פסגה ■ גבע ■ שפל



01/02/20 תאריך הפקה:
 31/01/20 תאריך קריאה נוכחית:
 01/01/20 תאריך קריאה קודמת:

שם דייר: סלקום - חניון 05
 שם אתר: מגדל משה אביב

לקוח/ה נכבד/ה, אנו מתכבדים להגיש את חישוב צריכת החשמל לתקופה 01/01/20 - 31/01/20:

3 - 00022795 (0x0)

סוג תעריף	סוג צריכה	קריאה קודמת	קריאה נוכחית	סה"כ צריכה בקוט"ש	מחיר לקוט"ש בא"ג	סה"כ לתשלום
פרטי חשבון עבור תאריכים:						
777	פסגה	01/01/20	31/01/20	845.90	93.10	787.54 ₪
778	גבע	251,809.39	252,236.33	426.94	56.22	240.03 ₪
779	שפל	521,786.39	524,979.81	3,193.42	34.70	1,108.12 ₪

סה"כ לדייר:

פסגה	גבע	שפל	סה"כ	שיא ביקוש
845.90	426.94	3,193.42	4,466.27	7.11
787.54 ₪	240.03 ₪	1,108.12 ₪	2,135.68 ₪	

סה"כ צריכה
 סה"כ לתשלום

200.95 ₪	תשלום קבוע	
0.00 ₪	תשלום עבור גודל חיבור בKVA (0x0)	
2,336.63 ₪	סה"כ לתשלום	לא כולל מע"מ

התפלגות חיוב בש"ח לפי תע"ז

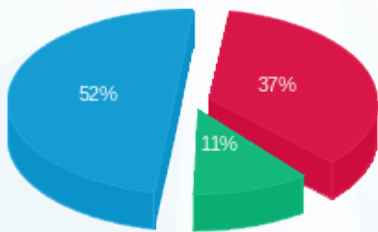

■ פסגה (787.54 ₪)
 ■ גבע (240.03 ₪)
 ■ שפל (1,108.12 ₪)

הסטוריית צריכה בקוט"ש

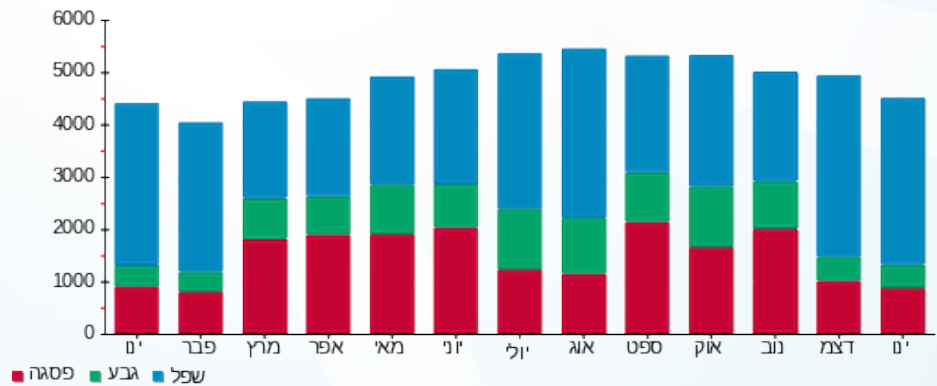

01/02/20 תאריך הפקה:
 31/01/20 תאריך קריאה נוכחית:
 01/01/20 תאריך קריאה קודמת:

שם דייר: פלאפון - חניון 05
 שם אתר: מגדל משה אביב

לקוח/ה נכבד/ה, אנו מתכבדים להגיש את חישוב צריכת החשמל לתקופה 01/01/20 - 31/01/20:

5 - 00022795 (0x0)

סוג תעריף	סוג צריכה	קריאה קודמת	קריאה נוכחית	סה"כ צריכה בקוט"ש	מחיר לקוט"ש בא"ג	סה"כ לתשלום
פרטי חשבון עבור תאריכים:						
777	פסגה	01/01/20	31/01/20	359.44	93.10	₪ 334.63
778	גבע	63,658.15	63,839.87	181.72	56.22	₪ 102.16
779	שפל	166,300.49	167,657.31	1,356.82	34.70	₪ 470.81

סה"כ לדייר:

פסגה	גבע	שפל	סה"כ	שיא ביקוש
359.44	181.72	1,356.82	1,897.97	2.79
₪ 334.63	₪ 102.16	₪ 470.81	₪ 907.61	

סה"כ צריכה
 סה"כ לתשלום

200.95 ₪	תשלום קבוע	
0.00 ₪	תשלום עבור גודל חיבור בKVA (0x0)	
1,108.56 ₪	סה"כ לתשלום	לא כולל מע"מ

התפלגות חיוב בש"ח לפי תע"ז

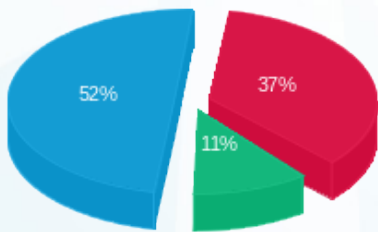

■ פסגה (₪ 334.63)
 ■ גבע (₪ 102.16)
 ■ שפל (₪ 470.81)

הסטוריית צריכה בקוט"ש

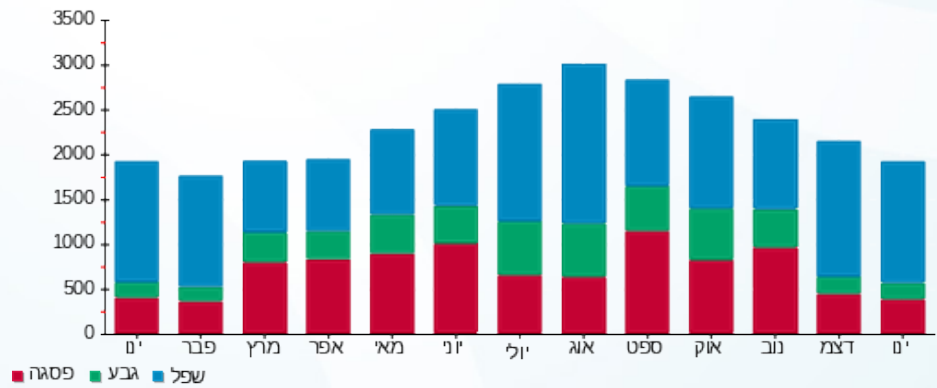



01/02/20 תאריך הפקה:
 31/01/20 תאריך קריאה נוכחית:
 01/01/20 תאריך קריאה קודמת:

שם דייר: פרטנר - חדר POP חניון 06
 שם אתר: מגדל משה אביב

לקוח/ה נכבד/ה, אנו מתכבדים להגיש את חישוב צריכת החשמל לתקופה 01/01/20 - 31/01/20:

1 - 00020905 (0x0)

סוג תעריף	סוג צריכה	קריאה קודמת	קריאה נוכחית	סה"כ צריכה בקוט"ש	מחיר לקוט"ש בא"ג	סה"כ לתשלום
פרטי חשבון עבור תאריכים:						
777	פסגה	01/01/20	31/01/20	982.84	93.10	915.03 ₪
778	גבע	74,022.71	74,524.62	501.91	56.22	282.18 ₪
779	שפל	218,576.95	222,296.49	3,719.54	34.70	1,290.68 ₪

סה"כ לדייר:

פסגה	גבע	שפל	סה"כ	שיא ביקוש
982.84	501.91	3,719.54	5,204.30	7.46
915.03 ₪	282.18 ₪	1,290.68 ₪	2,487.88 ₪	

סה"כ צריכה
 סה"כ לתשלום

200.95 ₪	תשלום קבוע	
0.00 ₪	תשלום עבור גודל חיבור בKVA (0x0)	
2,688.83 ₪	סה"כ לתשלום	לא כולל מע"מ

התפלגות חיוב בש"ח לפי תעו"ז

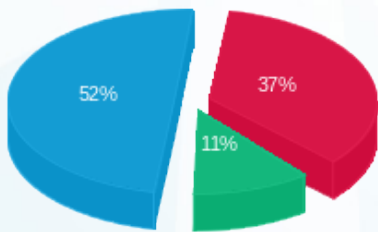

■ פסגה (915.03 ₪)
 ■ גבע (282.18 ₪)
 ■ שפל (1,290.68 ₪)

הסטוריית צריכה בקוט"ש

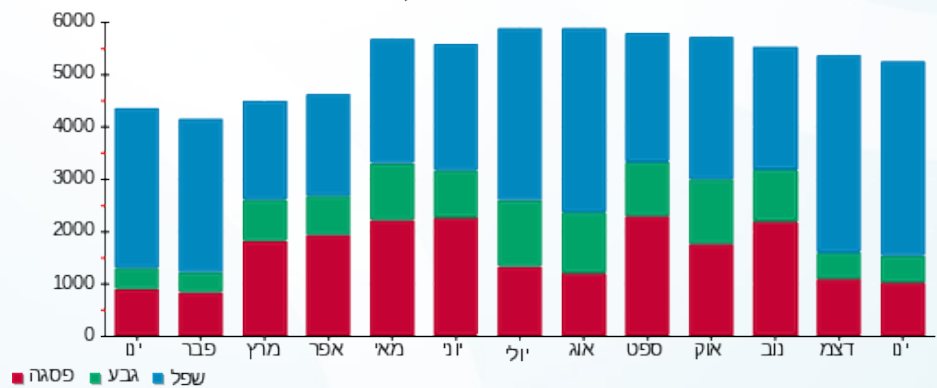

01/02/20 תאריך הפקה:
 31/01/20 תאריך קריאה נוכחית:
 01/01/20 תאריך קריאה קודמת:

שם דייר: פרטנר - חניון 06
 שם אתר: מגדל משה אביב

לקוח/ה נכבד/ה, אנו מתכבדים להגיש את חישוב צריכת החשמל לתקופה 01/01/20 - 31/01/20:

4 - 00022795 (0x0)

סוג תעריף	סוג צריכה	קריאה קודמת	קריאה נוכחית	סה"כ צריכה בקוט"ש	מחיר לקוט"ש בא"ג	סה"כ לתשלום
פרטי חשבון עבור תאריכים:						
777	פסגה	01/01/20	31/01/20	356.85	93.10	₪ 332.23
778	גבע	167,666.62	167,848.26	181.64	56.22	₪ 102.12
779	שפל	328,125.83	329,456.86	1,331.03	34.70	₪ 461.87

סה"כ לדייר:

פסגה	גבע	שפל	סה"כ	שיא ביקוש
356.85	181.64	1,331.03	1,869.52	2.99
₪ 332.23	₪ 102.12	₪ 461.87	₪ 896.21	

סה"כ צריכה

סה"כ לתשלום

200.95 ₪	תשלום קבוע	
0.00 ₪	תשלום עבור גודל חיבור בKVA (0x0)	
1,097.16 ₪	סה"כ לתשלום	לא כולל מע"מ

התפלגות חיוב בש"ח לפי תע"ז

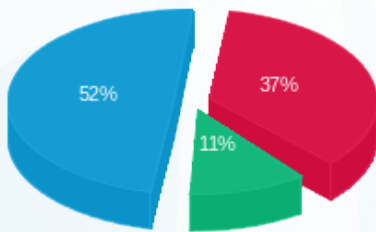

■ פסגה (₪ 332.23)
 ■ גבע (₪ 102.12)
 ■ שפל (₪ 461.87)

הסטוריית צריכה בקוט"ש

