

01/02/20 תאריך הפקה:  
 31/01/20 תאריך קריאה נוכחית:  
 01/01/20 תאריך קריאה קודמת:

שם דייר: TREK  
 שם אתר: מראה המפרץ

לקוח/ה נכבד/ה, אנו מתכבדים להגיש את חישוב צריכת החשמל לתקופה 01/01/20 - 31/01/20:

TREK - (3x63)00022793 - 2

סה"כ לתשלום	מחיר לקוט"ש בא"ג	סה"כ צריכה בקוט"ש	קריאה נוכחית	קריאה קודמת	סוג צריכה	סוג תעריף
			31/01/20	01/01/20	פרטי חשבון עבור תאריכים:	
₪ 320.02	93.10	343.74	272,143.62	271,799.88	פסגה	777
₪ 9.40	56.22	16.72	112,026.57	112,009.85	גבע	778
₪ 269.66	34.70	777.13	77,566.95	76,789.82	שפל	779

סה"כ לדייר:

שיא ביקוש	סה"כ	שפל	גבע	פסגה
5.46	1,137.58	777.13	16.72	343.74
	₪ 599.08	₪ 269.66	₪ 9.40	₪ 320.02

סה"כ צריכה  
 סה"כ לתשלום

₪ 200.95	<b>תשלום קבוע</b>	
₪ 6.98	<b>תשלום עבור גודל חיבור בKVA (3x63)</b>	
₪ 807.01	<b>סה"כ לתשלום</b>	<b>לא כולל מע"מ</b>

התפלגות חיוב בש"ח לפי תעו"ז

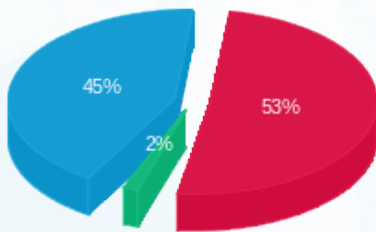

■ פסגה (₪ 320.02) 45%  
 ■ גבע (₪ 9.40) 2%  
 ■ שפל (₪ 269.66) 53%

הסטוריית צריכה בקוט"ש

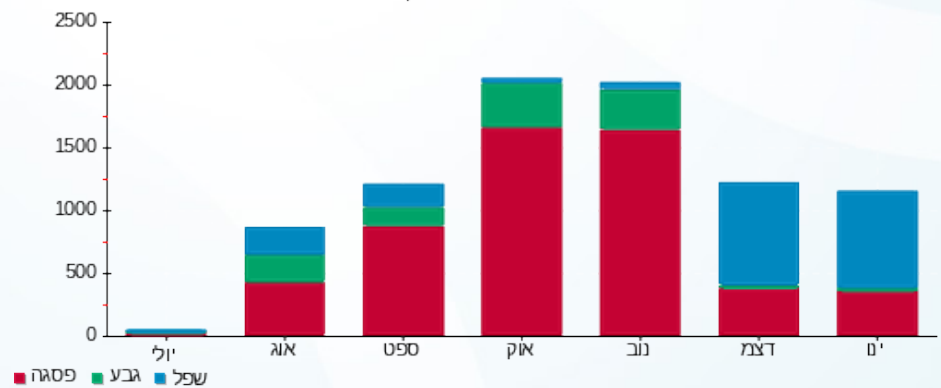



01/02/20 תאריך הפקה:  
 31/01/20 תאריך קריאה נוכחית:  
 01/01/20 תאריך קריאה קודמת:

שם דייר: אוטוסנטר 3-Q6  
 שם אתר: מראה המפרץ

לקוח/ה נכבד/ה, אנו מתכבדים להגיש את חישוב צריכת החשמל לתקופה 01/01/20 - 31/01/20:

6 - 00022698 (3x63)

סוג תעריף	סוג צריכה	קריאה קודמת	קריאה נוכחית	סה"כ צריכה בקוט"ש	מחיר לקוט"ש בא"ג	סה"כ לתשלום
פרטי חשבון עבור תאריכים:						
777	פסגה	01/01/20	31/01/20	439.63	93.10	409.30 ₪
778	גבע	44,962.59	45,083.71	121.12	56.22	68.09 ₪
779	שפל	102,793.48	103,992.87	1,199.38	34.70	416.19 ₪

סה"כ לדייר:

פסגה	גבע	שפל	סה"כ	שיא ביקוש
439.63	121.12	1,199.38	1,760.14	5.96
409.30 ₪	68.09 ₪	416.19 ₪	893.58 ₪	

סה"כ צריכה  
 סה"כ לתשלום

200.95 ₪	תשלום קבוע	
6.98 ₪	תשלום עבור גודל חיבור בKVA (3x63)	
1,101.50 ₪	סה"כ לתשלום	לא כולל מע"מ

התפלגות חיוב בש"ח לפי תעו"ז

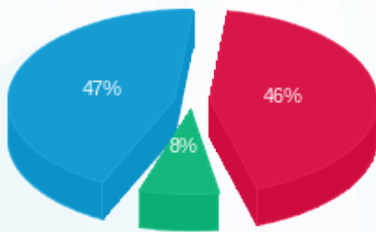

■ פסגה (409.30 ₪)  
 ■ גבע (68.09 ₪)  
 ■ שפל (416.19 ₪)

הסטוריית צריכה בקוט"ש

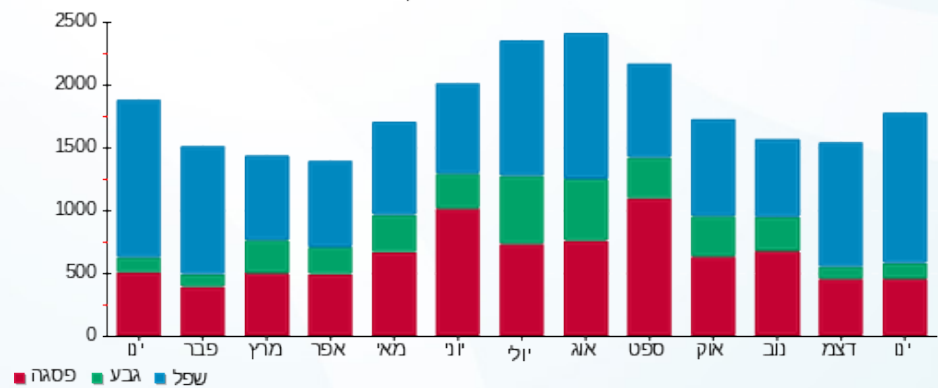

■ פסגה ■ גבע ■ שפל





01/02/20 תאריך הפקה:  
 31/01/20 תאריך קריאה נוכחית:  
 01/01/20 תאריך קריאה קודמת:

שם דייר: אולמי יהלום  
 שם אתר: מראה המפרץ

לקוח/ה נכבד/ה, אנו מתכבדים להגיש את חישוב צריכת החשמל לתקופה 01/01/20 - 31/01/20:

2 - 00025049 (3x800)

סוג תעריף	סוג צריכה	קריאה קודמת	קריאה נוכחית	סה"כ צריכה בקוט"ש	מחיר לקוט"ש בא"ג	סה"כ לתשלום
פרטי חשבון עבור תאריכים:						
		01/01/20	31/01/20			
777	פסגה	2,472,645.22	2,478,713.05	6,067.82	93.10	5,649.14 ₪
778	גבע	1,509,056.94	1,509,962.17	905.23	56.22	508.92 ₪
779	שפל	1,738,389.92	1,752,147.26	13,757.34	34.70	4,773.80 ₪

סה"כ לדייר:

פסגה	גבע	שפל	סה"כ	שיא ביקוש
6,067.82	905.23	13,757.34	20,730.40	113.54
5,649.14 ₪	508.92 ₪	4,773.80 ₪	10,931.86 ₪	

סה"כ צריכה  
 סה"כ לתשלום

200.95 ₪	תשלום קבוע	
88.61 ₪	תשלום עבור גודל חיבור בKVA (3x800)	
11,221.42 ₪	סה"כ לתשלום	לא כולל מע"מ

התפלגות חיוב בש"ח לפי תע"ז

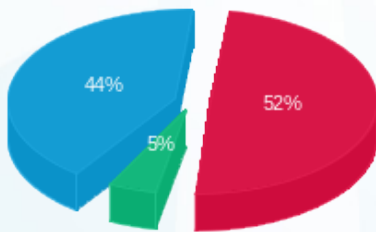

■ פסגה (5,649.14 ₪)  
 ■ גבע (508.92 ₪)  
 ■ שפל (4,773.80 ₪)

הסטוריית צריכה בקוט"ש

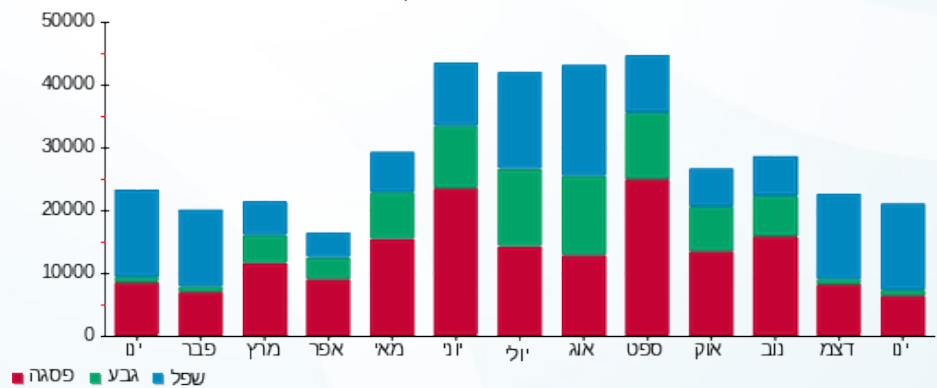



01/02/20 תאריך הפקדה:  
 31/01/20 תאריך קריאה נוכחית:  
 01/01/20 תאריך קריאה קודמת:

שם דייר: ארומה 2-7  
 שם אתר: מראה המפרץ

לקוח/ה נכבד/ה, אנו מתכבדים להגיש את חישוב צריכת החשמל לתקופה 01/01/20 - 31/01/20:

7 - 00022698 (3x160)

סוג תעריף	סוג צריכה	קריאה קודמת	קריאה נוכחית	סה"כ צריכה בקוט"ש	מחיר לקוט"ש בא"ג	סה"כ לתשלום
			31/01/20	01/01/20	פרטי חשבון עבור תאריכים:	
777	פסגה	1,184,314.79	1,186,442.16	2,127.36	93.10	1,980.57 ₪
778	גבע	780,806.22	781,774.19	967.97	56.22	544.19 ₪
779	שפל	1,151,011.11	1,157,392.32	6,381.21	34.70	2,214.28 ₪

סה"כ לדייר:

פסגה	גבע	שפל	סה"כ	שיא ביקוש
2,127.36	967.97	6,381.21	9,476.54	34.66
1,980.57 ₪	544.19 ₪	2,214.28 ₪	4,739.05 ₪	

סה"כ צריכה  
 סה"כ לתשלום

200.95 ₪	תשלום קבוע	
17.72 ₪	תשלום עבור גודל חיבור בKVA (3x160)	
4,957.72 ₪	סה"כ לתשלום	לא כולל מע"מ

התפלגות חיוב בש"ח לפי תעו"ז

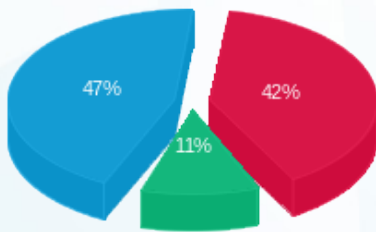

■ פסגה (1,980.57 ₪)  
 ■ גבע (544.19 ₪)  
 ■ שפל (2,214.28 ₪)

הסטוריית צריכה בקוט"ש

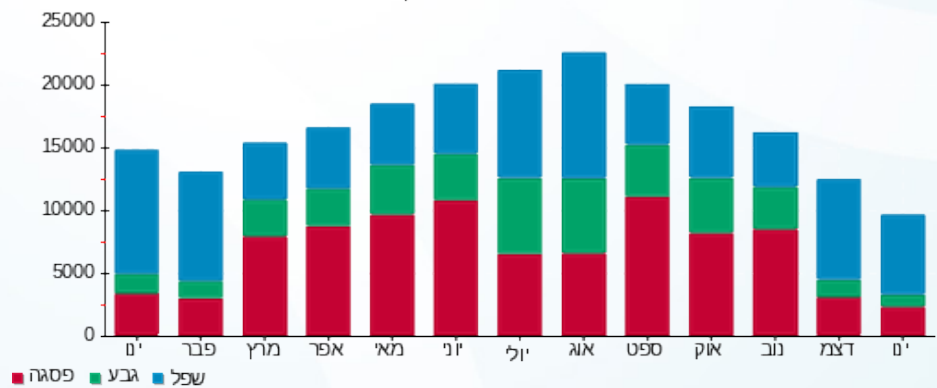



01/02/20 תאריך הפקה:  
 31/01/20 תאריך קריאה נוכחית:  
 01/01/20 תאריך קריאה קודמת:

שם דייר: בוטיק יין וסיגרים Q2 A4  
 שם אתר: מראה המפרץ

לקוח/ה נכבד/ה, אנו מתכבדים להגיש את חישוב צריכת החשמל לתקופה 01/01/20 - 31/01/20:

2 - 00022448 (3x100)

סוג תעריף	סוג צריכה	קריאה קודמת	קריאה נוכחית	סה"כ צריכה בקוט"ש	מחיר לקוט"ש בא"ג	סה"כ לתשלום
פרטי חשבון עבור תאריכים:						
		01/01/20	31/01/20			
777	פסגה	374,060.35	375,408.03	1,347.68	93.10	1,254.69 ₪
778	גבע	213,001.98	213,403.26	401.28	56.22	225.60 ₪
779	שפל	326,499.38	329,642.83	3,143.45	34.70	1,090.78 ₪

סה"כ לדייר:

פסגה	גבע	שפל	סה"כ	שיא ביקוש
1,347.68	401.28	3,143.45	4,892.40	12.59
1,254.69 ₪	225.60 ₪	1,090.78 ₪	2,571.06 ₪	

סה"כ צריכה  
 סה"כ לתשלום

200.95 ₪	<b>תשלום קבוע</b>	
11.08 ₪	<b>תשלום עבור גודל חיבור בKVA (3x100)</b>	
2,783.09 ₪	<b>סה"כ לתשלום</b>	<b>לא כולל מע"מ</b>

התפלגות חיוב בש"ח לפי תע"ז

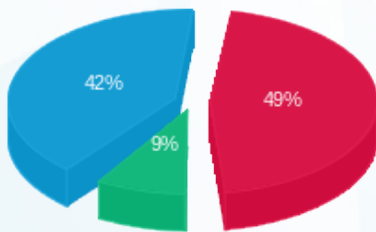

■ פסגה (1,254.69 ₪)  
 ■ גבע (225.60 ₪)  
 ■ שפל (1,090.78 ₪)

הסטוריית צריכה בקוט"ש

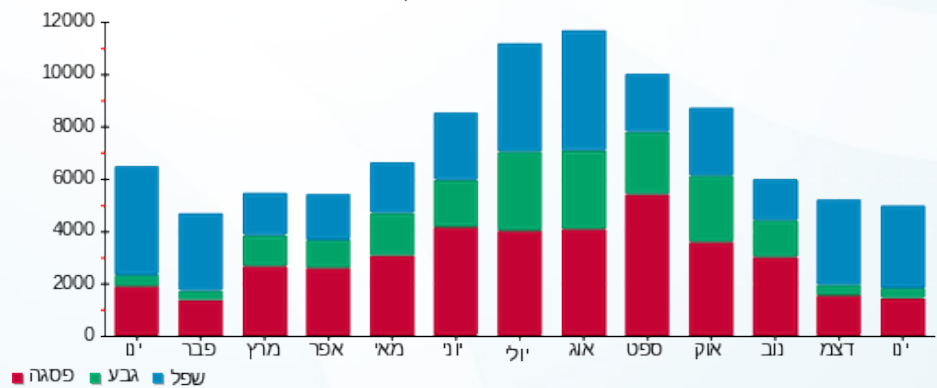



01/02/20 תאריך הפקה:  
 31/01/20 תאריך קריאה נוכחית:  
 01/01/20 תאריך קריאה קודמת:

שם דייר: בוג אלקטריק 2  
 שם אתר: מראה המפרץ

לקוח/ה נכבד/ה, אנו מתכבדים להגיש את חישוב צריכת החשמל לתקופה 01/01/20 - 31/01/20:

ביג אלקטריק 2 - 8 - 00022698 (3x63)

סוג תעריף	סוג צריכה	קריאה קודמת	קריאה נוכחית	סה"כ צריכה בקוט"ש	מחיר לקוט"ש בא"ג	סה"כ לתשלום
פרטי חשבון עבור תאריכים:						
777	פסגה	01/01/20	31/01/20	111.45	93.10	103.76 ₪
778	גבע	11,314.45	11,348.13	33.68	56.22	18.94 ₪
779	שפל	33,311.88	33,582.83	270.95	34.70	94.02 ₪

סה"כ לדייר:

פסגה	גבע	שפל	סה"כ	שיא ביקוש
111.45	33.68	270.95	416.08	1.00
103.76 ₪	18.94 ₪	94.02 ₪	216.71 ₪	

סה"כ צריכה  
 סה"כ לתשלום

200.95 ₪	<b>תשלום קבוע</b>	
6.98 ₪	<b>תשלום עבור גודל חיבור בKVA (3x63)</b>	
424.64 ₪	<b>סה"כ לתשלום</b>	<b>לא כולל מע"מ</b>

התפלגות חיוב בש"ח לפי תעו"ז

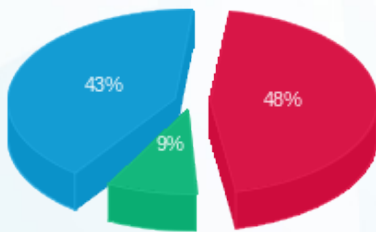

פסגה (103.76 ₪) 48%  
 גבע (18.94 ₪) 9%  
 שפל (94.02 ₪) 43%

הסטוריית צריכה בקוט"ש

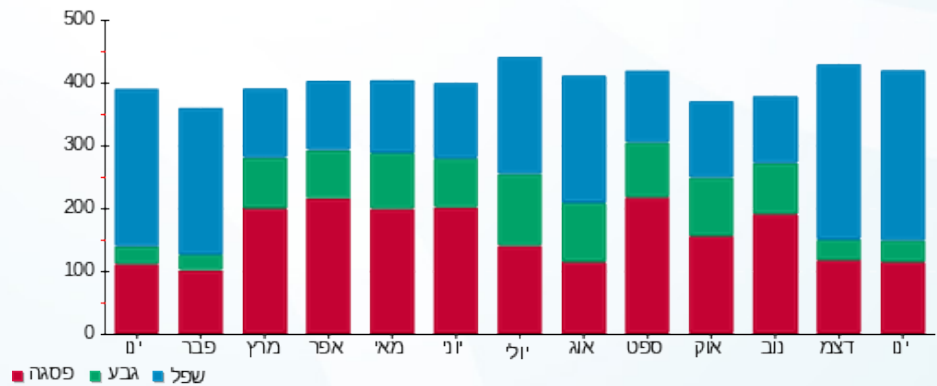



01/02/20 תאריך הפקה:  
 31/01/20 תאריך קריאה נוכחית:  
 01/01/20 תאריך קריאה קודמת:

שם דייר: ביג אלקטריק Q4-B05  
 שם אתר: מראה המפרץ

לקוח/ה נכבד/ה, אנו מתכבדים להגיש את חישוב צריכת החשמל לתקופה 01/01/20 - 31/01/20:

4 - 00022698 (3x63)

סוג תעריף	סוג צריכה	קריאה קודמת	קריאה נוכחית	סה"כ צריכה בקוט"ש	מחיר לקוט"ש בא"ג	סה"כ לתשלום
פרטי חשבון עבור תאריכים:						
777	פסגה	01/01/20	31/01/20	715.51	93.10	666.14 ₪
778	גבע	92,050.41	92,134.04	83.64	56.22	47.02 ₪
779	שפל	94,375.24	95,618.73	1,243.49	34.70	431.49 ₪

סה"כ לדייר:

פסגה	גבע	שפל	סה"כ	שיא ביקוש
715.51	83.64	1,243.49	2,042.63	8.66
666.14 ₪	47.02 ₪	431.49 ₪	1,144.65 ₪	

סה"כ צריכה  
 סה"כ לתשלום

200.95 ₪	<b>תשלום קבוע</b>	
6.98 ₪	<b>תשלום עבור גודל חיבור בKVA (3x63)</b>	
1,352.58 ₪	<b>סה"כ לתשלום</b>	<b>לא כולל מע"מ</b>

התפלגות חיוב בש"ח לפי תע"ז

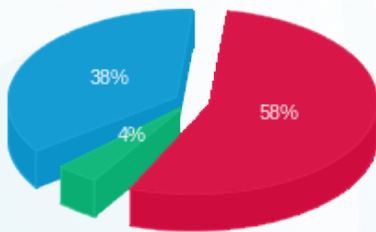

■ פסגה (666.14 ₪)  
 ■ גבע (47.02 ₪)  
 ■ שפל (431.49 ₪)

הסטוריית צריכה בקוט"ש

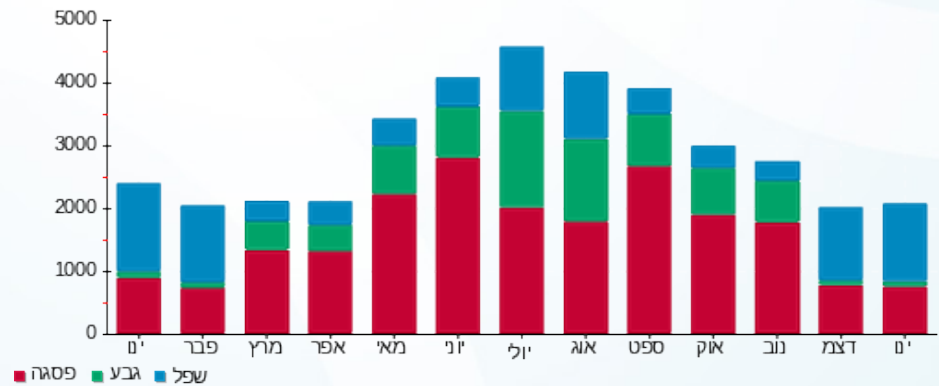

01/02/20 תאריך הפקה:  
 31/01/20 תאריך קריאה נוכחית:  
 01/01/20 תאריך קריאה קודמת:

שם דייר: ג.פ טרייד מוטורס  
 שם אתר: מראה המפרץ

לקוח/ה נכבד/ה, אנו מתכבדים להגיש את חישוב צריכת החשמל לתקופה 01/01/20 - 31/01/20:

2 - 00022698 (3x100)

סוג תעריף	סוג צריכה	קריאה קודמת	קריאה נוכחית	סה"כ צריכה בקוט"ש	מחיר לקוט"ש בא"ג	סה"כ לתשלום
פרטי חשבון עבור תאריכים:						
777	פסגה	01/01/20	31/01/20	337.46	93.10	314.18 ₪
778	גבע	45,340.85	45,461.80	120.96	56.22	68.00 ₪
779	שפל	64,754.79	65,846.43	1,091.64	34.70	378.80 ₪

סה"כ לדייר:

פסגה	גבע	שפל	סה"כ	שיא ביקוש
337.46	120.96	1,091.64	1,550.06	14.54
314.18 ₪	68.00 ₪	378.80 ₪	760.98 ₪	

סה"כ צריכה  
 סה"כ לתשלום

200.95 ₪	תשלום קבוע	
11.08 ₪	תשלום עבור גודל חיבור בKVA (3x100)	
973.00 ₪	סה"כ לתשלום	לא כולל מע"מ

התפלגות חיוב בש"ח לפי תעו"ז

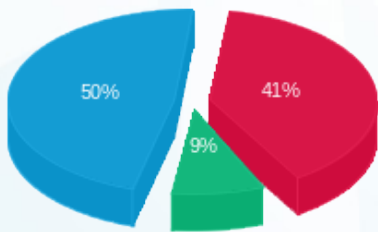

■ פסגה (314.18 ₪)  
 ■ גבע (68.00 ₪)  
 ■ שפל (378.80 ₪)

הסטוריית צריכה בקוט"ש

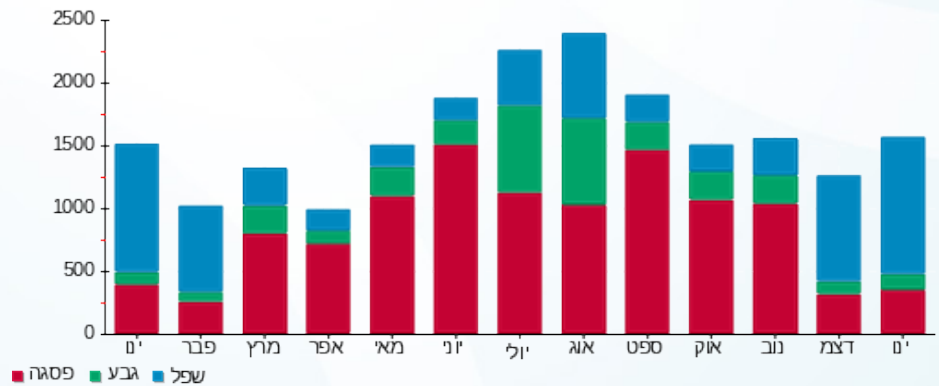



01/02/20 תאריך הפקדה:  
 31/01/20 תאריך קריאה נוכחית:  
 01/01/20 תאריך קריאה קודמת:

שם דייר: חגא חליחל  
 שם אתר: מראה המפרץ

לקוח/ה נכבד/ה, אנו מתכבדים להגיש את חישוב צריכת החשמל לתקופה 01/01/20 - 31/01/20:

5 - 00022698 (3x63)

סוג תעריף	סוג צריכה	קריאה קודמת	קריאה נוכחית	סה"כ צריכה בקוט"ש	מחיר לקוט"ש בא"ג	סה"כ לתשלום
פרטי חשבון עבור תאריכים:						
777	פסגה	01/01/20	31/01/20	659.41	93.10	₪ 613.91
778	גבע	150,816.42	151,144.78	328.35	56.22	₪ 184.60
779	שפל	337,688.78	343,172.78	5,484.01	34.70	₪ 1,902.95

סה"כ לדייר:

פסגה	גבע	שפל	סה"כ	שיא ביקוש
659.41	328.35	5,484.01	6,471.77	27.14
₪ 613.91	₪ 184.60	₪ 1,902.95	₪ 2,701.46	

סה"כ צריכה  
 סה"כ לתשלום

200.95 ₪	<b>תשלום קבוע</b>	
6.98 ₪	<b>תשלום עבור גודל חיבור בKVA (3x63)</b>	
2,909.39 ₪	<b>סה"כ לתשלום</b>	<b>לא כולל מע"מ</b>

התפלגות חיוב בש"ח לפי תע"ז

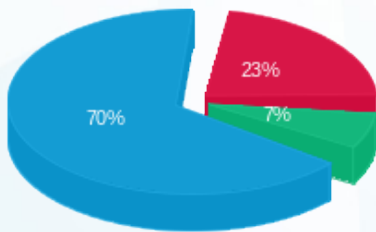

פסגה (₪ 613.91) 70%  
 גבע (₪ 184.60) 23%  
 שפל (₪ 1,902.95) 7%

הסטוריית צריכה בקוט"ש

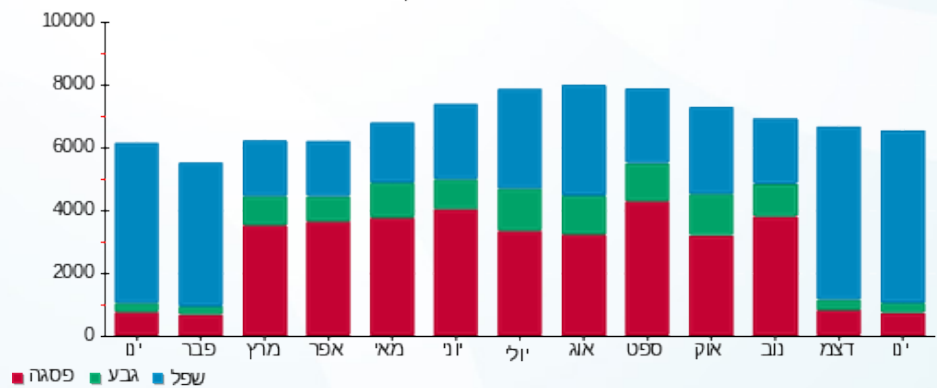



01/02/20 תאריך הפקה:  
 31/01/20 תאריך קריאה נוכחית:  
 01/01/20 תאריך קריאה קודמת:

שם דייר: כלמוביל  
 שם אתר: מראה המפרץ

לקוח/ה נכבד/ה, אנו מתכבדים להגיש את חישוב צריכת החשמל לתקופה 01/01/20 - 31/01/20:

כלמוביל - 4 - 00025049 (3x400)

סה"כ לתשלום	מחיר לקוט"ש בא"ג	סה"כ צריכה בקוט"ש	קריאה נוכחית	קריאה קודמת	סוג צריכה	סוג תעריף
			31/01/20	01/01/20	פרטי חשבון עבור תאריכים:	
1,163.19 ₪	93.10	1,249.40	81,780.42	80,531.03	פסגה	777
362.35 ₪	56.22	644.52	27,606.08	26,961.56	גבע	778
1,899.25 ₪	34.70	5,473.36	51,963.48	46,490.12	שפל	779

סה"כ לדיר:

שיא ביקוש	סה"כ	שפל	גבע	פסגה
33.62	7,367.27	5,473.36	644.52	1,249.40
	3,424.79 ₪	1,899.25 ₪	362.35 ₪	1,163.19 ₪

סה"כ צריכה  
 סה"כ לתשלום

200.95 ₪	<b>תשלום קבוע</b>	
44.30 ₪	<b>תשלום עבור גודל חיבור בKVA (3x400)</b>	
3,670.04 ₪	<b>סה"כ לתשלום</b>	<b>לא כולל מע"מ</b>

התפלגות חיוב בש"ח לפי תעו"ז

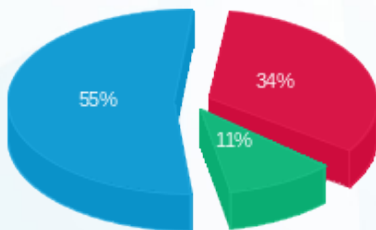

■ פסגה (1,163.19 ₪)  
 ■ גבע (362.35 ₪)  
 ■ שפל (1,899.25 ₪)

הסטוריית צריכה בקוט"ש

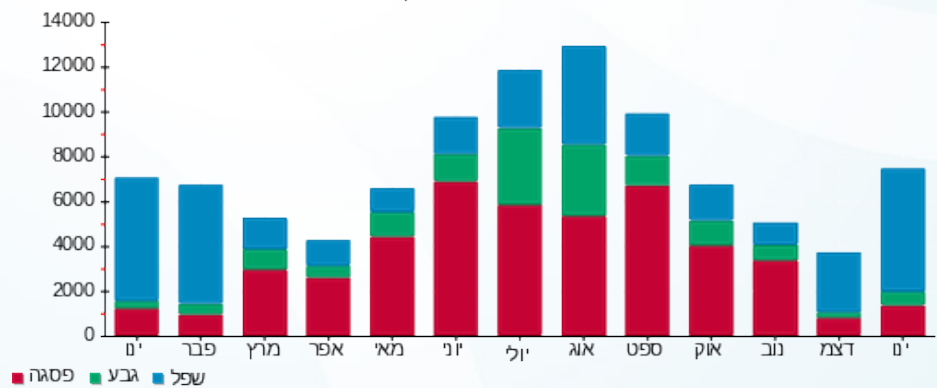



01/02/20 תאריך הפקה:  
 31/01/20 תאריך קריאה נוכחית:  
 01/01/20 תאריך קריאה קודמת:

שם דייר: מחסני חשמל  
 שם אתר: מראה המפרץ

לקוח/ה נכבד/ה, אנו מתכבדים להגיש את חישוב צריכת החשמל לתקופה 01/01/20 - 31/01/20:

1 - 00025049 (3x400)

סוג תעריף	סוג צריכה	קריאה קודמת	קריאה נוכחית	סה"כ צריכה בקוט"ש	מחיר לקוט"ש בא"ג	סה"כ לתשלום
פרטי חשבון עבור תאריכים:						
777	פסגה	01/01/20	31/01/20	1,977.00	93.10	1,840.58 ₪
778	גבע	747,872.44	748,183.80	311.36	56.22	175.05 ₪
779	שפל	602,371.21	606,868.06	4,496.86	34.70	1,560.41 ₪

סה"כ לדייר:

פסגה	גבע	שפל	סה"כ	שיא ביקוש
1,977.00	311.36	4,496.86	6,785.21	34.64
1,840.58 ₪	175.05 ₪	1,560.41 ₪	3,576.04 ₪	

סה"כ צריכה  
 סה"כ לתשלום

200.95 ₪	תשלום קבוע	
44.30 ₪	תשלום עבור גודל חיבור בKVA (3x400)	
3,821.29 ₪	סה"כ לתשלום	לא כולל מע"מ

התפלגות חיוב בש"ח לפי תע"ז

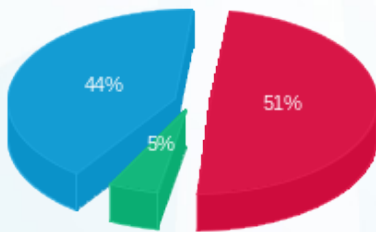

פסגה (1,840.58 ₪) 51%  
 גבע (175.05 ₪) 44%  
 שפל (1,560.41 ₪) 5%

הסטוריית צריכה בקוט"ש

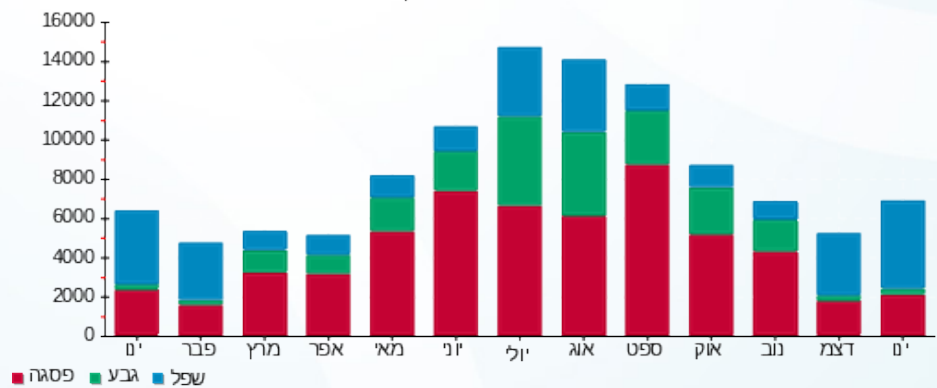



01/02/20 תאריך הפקדה:  
 31/01/20 תאריך קריאה נוכחית:  
 01/01/20 תאריך קריאה קודמת:

שם דייר: מסעדה קווקזית  
 שם אתר: מראה המפרץ

לקוח/ה נכבד/ה, אנו מתכבדים להגיש את חישוב צריכת החשמל לתקופה 01/01/20 - 31/01/20:

1 - 00022450 (3x160)

סוג תעריף	סוג צריכה	קריאה קודמת	קריאה נוכחית	סה"כ צריכה בקוט"ש	מחיר לקוט"ש בא"ג	סה"כ לתשלום
פרטי חשבון עבור תאריכים:						
		01/01/20	31/01/20			
777	פסגה	155,607.57	156,911.40	1,303.83	93.10	1,213.87 ₪
778	גבע	80,174.59	80,562.26	387.67	56.22	217.95 ₪
779	שפל	171,780.17	175,041.20	3,261.04	34.70	1,131.58 ₪

סה"כ לדייר:

פסגה	גבע	שפל	סה"כ	שיא ביקוש
1,303.83	387.67	3,261.04	4,952.54	21.72
1,213.87 ₪	217.95 ₪	1,131.58 ₪	2,563.40 ₪	

סה"כ צריכה

סה"כ לתשלום

200.95 ₪	תשלום קבוע	
17.72 ₪	תשלום עבור גודל חיבור בKVA (3x160)	
2,782.07 ₪	סה"כ לתשלום	לא כולל מע"מ

התפלגות חיוב בש"ח לפי תעו"ז

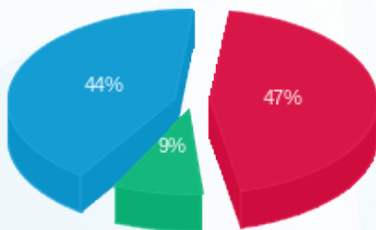

■ פסגה (1,213.87 ₪)  
 ■ גבע (217.95 ₪)  
 ■ שפל (1,131.58 ₪)

הסטוריית צריכה בקוט"ש

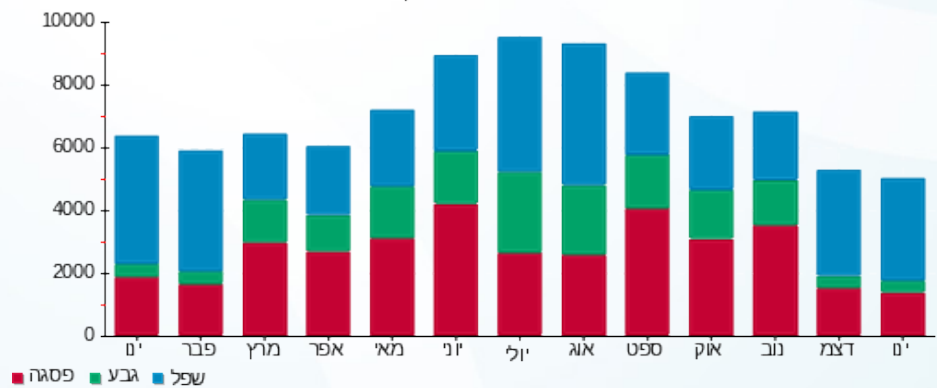



01/02/20 תאריך הפקה:  
 31/01/20 תאריך קריאה נוכחית:  
 01/01/20 תאריך קריאה קודמת:

שם דייר: מסעדה קווקזית VIP  
 שם אתר: מראה המפרץ

לקוח/ה נכבד/ה, אנו מתכבדים להגיש את חישוב צריכת החשמל לתקופה 01/01/20 - 31/01/20:

מסעדה קווקזית 8 - (3x63)00022450 - VIP

סוג תעריף	סוג צריכה	קריאה קודמת	קריאה נוכחית	סה"כ צריכה בקוט"ש	מחיר לקוט"ש בא"ג	סה"כ לתשלום
פרטי חשבון עבור תאריכים:						
777	פסגה	01/01/20	31/01/20	427.23	93.10	397.76 ₪
778	גבע	17,532.10	17,637.43	105.33	56.22	59.22 ₪
779	שפל	30,237.09	31,069.33	832.24	34.70	288.79 ₪

סה"כ לדייר:

פסגה	גבע	שפל	סה"כ	שיא ביקוש
427.23	105.33	832.24	1,364.80	14.45
397.76 ₪	59.22 ₪	288.79 ₪	745.76 ₪	

סה"כ צריכה  
 סה"כ לתשלום

200.95 ₪	תשלום קבוע	
6.98 ₪	תשלום עבור גודל חיבור בKVA (3x63)	
953.69 ₪	סה"כ לתשלום	לא כולל מע"מ

התפלגות חיוב בש"ח לפי תע"ז

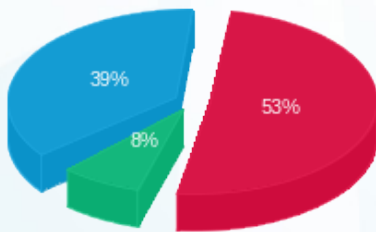

■ פסגה (397.76 ₪)  
 ■ גבע (59.22 ₪)  
 ■ שפל (288.79 ₪)

הסטוריית צריכה בקוט"ש

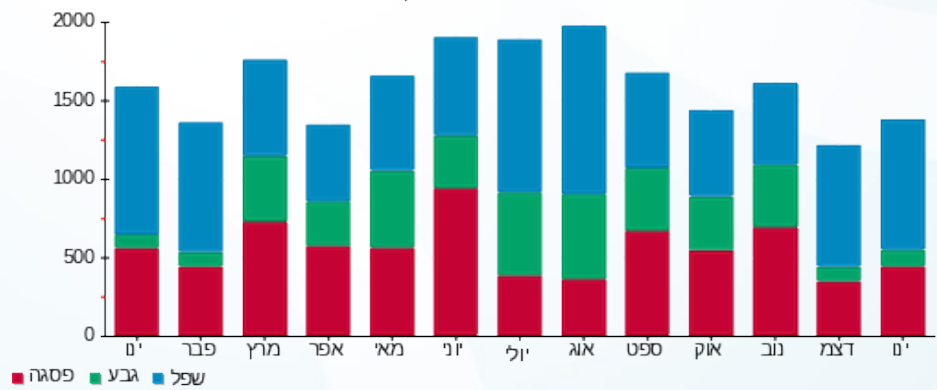

■ פסגה ■ גבע ■ שפל



01/02/20 תאריך הפקה:  
 31/01/20 תאריך קריאה נוכחית:  
 01/01/20 תאריך קריאה קודמת:

שם דייר: מקדונלדס Q14 B22  
 שם אתר: מראה המפרץ

**לקוח/ה נכבד/ה, אנו מתכבדים להגיש את חישוב צריכת החשמל לתקופה 01/01/20 - 31/01/20:**

**6 - 00022450 (3x160)**

סוג תעריף	סוג צריכה	קריאה קודמת	קריאה נוכחית	סה"כ צריכה בקוט"ש	מחיר לקוט"ש בא"ג	סה"כ לתשלום
פרטי חשבון עבור תאריכים:						
		01/01/20	31/01/20			
777	פסגה	819,356.75	822,033.94	2,677.19	93.10	2,492.47 ₪
778	גבע	468,596.64	469,203.29	606.65	56.22	341.06 ₪
779	שפל	602,151.98	607,935.66	5,783.68	34.70	2,006.94 ₪

סה"כ לדיר:

פסגה	גבע	שפל	סה"כ	שיא ביקוש
2,677.19	606.65	5,783.68	9,067.52	34.45
2,492.47 ₪	341.06 ₪	2,006.94 ₪	4,840.46 ₪	

סה"כ צריכה  
 סה"כ לתשלום

200.95 ₪	<b>תשלום קבוע</b>	
17.72 ₪	<b>תשלום עבור גודל חיבור בKVA (3x160)</b>	
5,059.13 ₪	<b>סה"כ לתשלום</b>	<b>לא כולל מע"מ</b>

התפלגות חיוב בש"ח לפי תע"ז

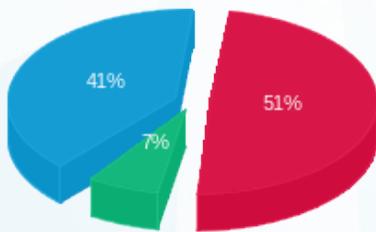

■ פסגה (2,492.47 ₪)  
 ■ גבע (341.06 ₪)  
 ■ שפל (2,006.94 ₪)

הסטוריית צריכה בקוט"ש

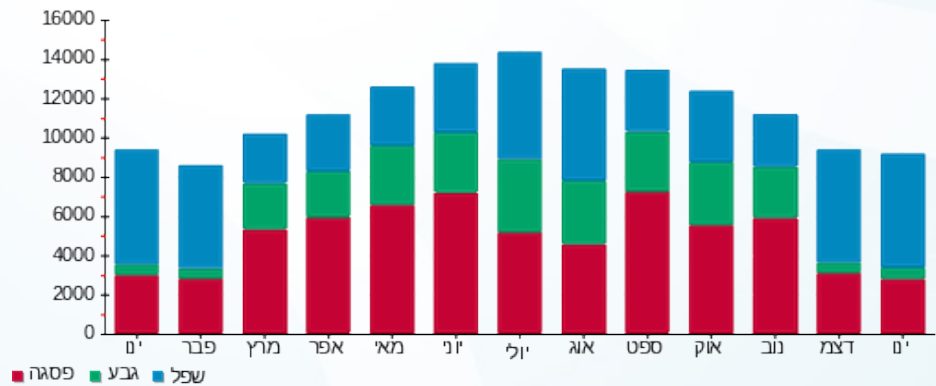

01/02/20 תאריך הפקה:  
 31/01/20 תאריך קריאה נוכחית:  
 01/01/20 תאריך קריאה קודמת:

שם דייר: משאושה  
 שם אתר: מראה המפרץ

לקוח/ה נכבד/ה, אנו מתכבדים להגיש את חישוב צריכת החשמל לתקופה 01/01/20 - 31/01/20:

7 - 00022450 (3x63)

סוג תעריף	סוג צריכה	קריאה קודמת	קריאה נוכחית	סה"כ צריכה בקוט"ש	מחיר לקוט"ש בא"ג	סה"כ לתשלום
פרטי חשבון עבור תאריכים:						
777	פסגה	01/01/20	31/01/20	497.09	93.10	462.79 ₪
778	גבע	91,165.63	91,339.44	173.81	56.22	97.71 ₪
779	שפל	152,371.09	154,091.59	1,720.50	34.70	597.01 ₪

סה"כ לדייר:

פסגה	גבע	שפל	סה"כ	שיא ביקוש
497.09	173.81	1,720.50	2,391.40	7.24
462.79 ₪	97.71 ₪	597.01 ₪	1,157.52 ₪	

סה"כ צריכה  
 סה"כ לתשלום

200.95 ₪	תשלום קבוע	
6.98 ₪	תשלום עבור גודל חיבור בKVA (3x63)	
1,365.45 ₪	סה"כ לתשלום	לא כולל מע"מ

התפלגות חיוב בש"ח לפי תע"ז

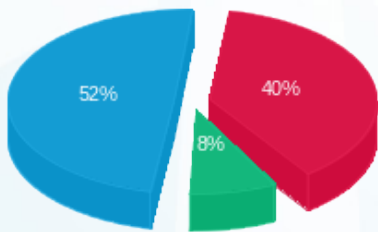

■ פסגה (462.79 ₪)  
 ■ גבע (97.71 ₪)  
 ■ שפל (597.01 ₪)

הסטוריית צריכה בקוט"ש

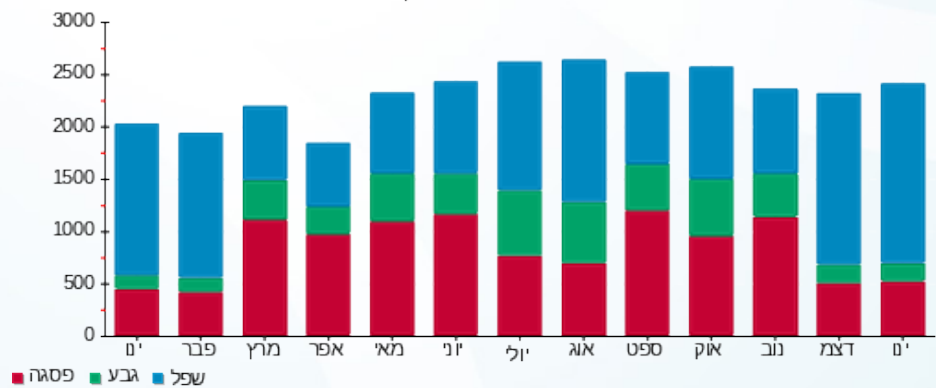



01/02/20 תאריך הפקדה:  
 31/01/20 תאריך קריאה נוכחית:  
 01/01/20 תאריך קריאה קודמת:

שם דייר: משאושה 2  
 שם אתר: מראה המפרץ

לקוח/ה נכבד/ה, אנו מתכבדים להגיש את חישוב צריכת החשמל לתקופה 01/01/20 - 31/01/20:

3 - 00022450 (3x63)

סוג תעריף	סוג צריכה	קריאה קודמת	קריאה נוכחית	סה"כ צריכה בקוט"ש	מחיר לקוט"ש בא"ג	סה"כ לתשלום
פרטי חשבון עבור תאריכים:						
777	פסגה	01/01/20	31/01/20	203.31	93.10	189.28 ₪
778	גבע	69,369.71	69,437.02	67.31	56.22	37.84 ₪
779	שפל	107,624.54	108,283.52	658.98	34.70	228.67 ₪

סה"כ לדיר:

פסגה	גבע	שפל	סה"כ	שיא ביקוש
203.31	67.31	658.98	929.60	3.86
189.28 ₪	37.84 ₪	228.67 ₪	455.79 ₪	

סה"כ צריכה  
 סה"כ לתשלום

200.95 ₪	תשלום קבוע	
6.98 ₪	תשלום עבור גודל חיבור בKVA (3x63)	
663.72 ₪	סה"כ לתשלום	לא כולל מע"מ

התפלגות חיוב בש"ח לפי תע"ז

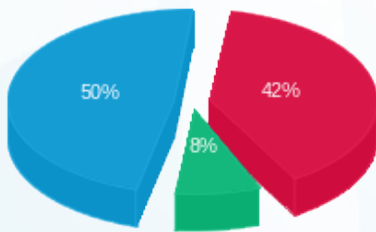

■ פסגה (189.28 ₪)  
 ■ גבע (37.84 ₪)  
 ■ שפל (228.67 ₪)

הסטוריית צריכה בקוט"ש

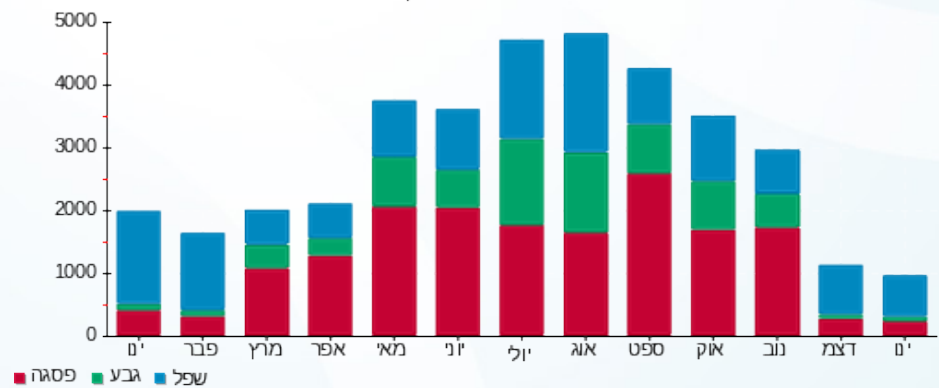



01/02/20 תאריך הפקה:  
 31/01/20 תאריך קריאה נוכחית:  
 01/01/20 תאריך קריאה קודמת:

שם דייר: פיצויה - טל זק Q13-B23  
 שם אתר: מראה המפרץ

לקוח/ה נכבד/ה, אנו מתכבדים להגיש את חישוב צריכת החשמל לתקופה 01/01/20 - 31/01/20:

5 - 00022450 (3x63)

סוג תעריף	סוג צריכה	קריאה קודמת	קריאה נוכחית	סה"כ צריכה בקוט"ש	מחיר לקוט"ש בא"ג	סה"כ לתשלום
פרטי חשבון עבור תאריכים:						
777	פסגה	01/01/20	31/01/20	574.75	93.10	535.09 ₪
778	גבע	173,234.82	173,363.56	128.74	56.22	72.38 ₪
779	שפל	244,098.60	245,337.81	1,239.21	34.70	430.01 ₪

סה"כ לדייר:

פסגה	גבע	שפל	סה"כ	שיא ביקוש
574.75	128.74	1,239.21	1,942.70	6.76
₪ 535.09	₪ 72.38	₪ 430.01	₪ 1,037.47	

סה"כ צריכה  
 סה"כ לתשלום

200.95 ₪	תשלום קבוע	
6.98 ₪	תשלום עבור גודל חיבור בKVA (3x63)	
1,245.40 ₪	סה"כ לתשלום	לא כולל מע"מ

התפלגות חיוב בש"ח לפי תעו"ז

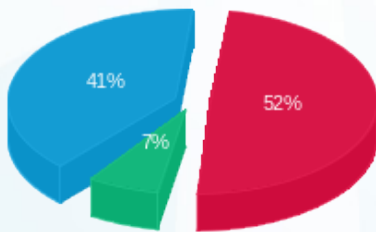

פסגה (535.09 ₪) 41%  
 גבע (72.38 ₪) 7%  
 שפל (430.006 ₪) 52%

הסטוריית צריכה בקוט"ש

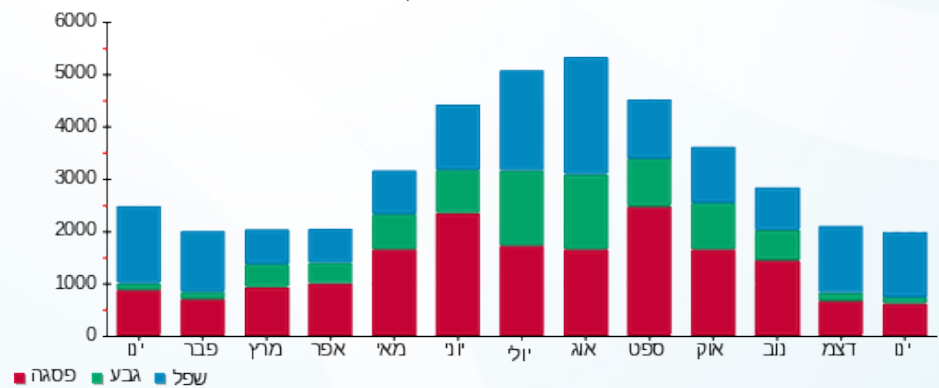

01/02/20 תאריך הפקה:  
 31/01/20 תאריך קריאה נוכחית:  
 01/01/20 תאריך קריאה קודמת:

שם דייר: פלאפל עווד  
 שם אתר: מראה המפרץ

לקוח/ה נכבד/ה, אנו מתכבדים להגיש את חישוב צריכת החשמל לתקופה 01/01/20 - 31/01/20:

פלאפל עווד - 3 - 00025049 (3x63)

סוג תעריף	סוג צריכה	קריאה קודמת	קריאה נוכחית	סה"כ צריכה בקוט"ש	מחיר לקוט"ש בא"ג	סה"כ לתשלום
פרטי חשבון עבור תאריכים:						
777	פסגה	01/01/20	31/01/20	253.08	93.10	235.62 ₪
778	גבע	21,075.51	21,186.32	110.82	56.22	62.30 ₪
779	שפל	65,091.22	66,200.22	1,109.00	34.70	384.82 ₪

סה"כ לדייר:

פסגה	גבע	שפל	סה"כ	שיא ביקוש
253.08	110.82	1,109.00	1,472.89	7.57
235.62 ₪	62.30 ₪	384.82 ₪	682.74 ₪	

סה"כ צריכה  
 סה"כ לתשלום

200.95 ₪	תשלום קבוע	
6.98 ₪	תשלום עבור גודל חיבור בKVA (3x63)	
890.67 ₪	סה"כ לתשלום	לא כולל מע"מ

התפלגות חיוב בש"ח לפי תעו"ז

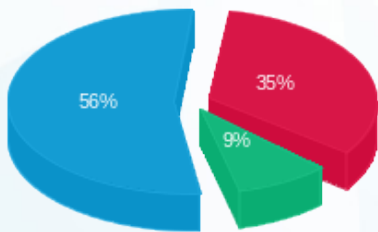

■ פסגה (235.62 ₪)  
 ■ גבע (62.30 ₪)  
 ■ שפל (384.82 ₪)

הסטוריית צריכה בקוט"ש

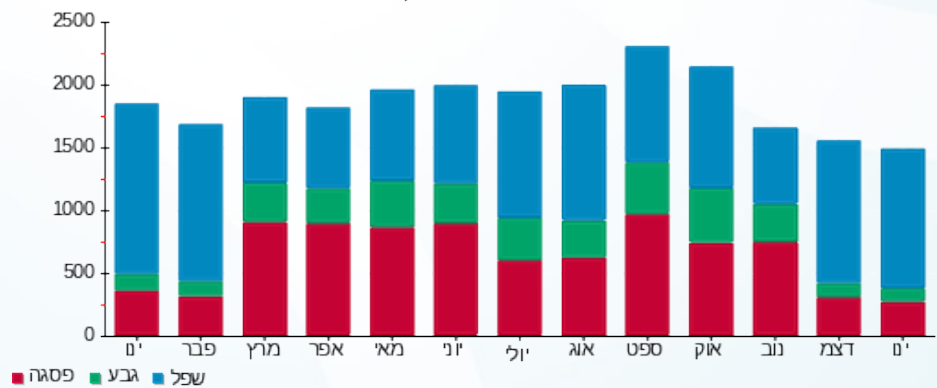

01/02/20 תאריך הפקדה:  
 31/01/20 תאריך קריאה נוכחית:  
 01/01/20 תאריך קריאה קודמת:

שם דייר: רשת צפון נ.אליזבט בע"מ  
 שם אתר: מראה המפרץ

לקוח/ה נכבד/ה, אנו מתכבדים להגיש את חישוב צריכת החשמל לתקופה 01/01/20 - 31/01/20:

4 - 00022450 (3x63)

סוג תעריף	סוג צריכה	קריאה קודמת	קריאה נוכחית	סה"כ צריכה בקוט"ש	מחיר לקוט"ש בא"ג	סה"כ לתשלום
פרטי חשבון עבור תאריכים:						
777	פסגה	01/01/20	31/01/20	13.03	93.10	12.13 ₪
778	גבע	16,762.95	16,765.32	2.37	56.22	1.33 ₪
779	שפל	16,435.92	16,551.65	115.73	34.70	40.16 ₪

סה"כ לדייר:

פסגה	גבע	שפל	סה"כ	שיא ביקוש
13.03	2.37	115.73	131.12	0.97
12.13 ₪	1.33 ₪	40.16 ₪	53.62 ₪	

סה"כ צריכה  
 סה"כ לתשלום

200.95 ₪	תשלום קבוע	
6.98 ₪	תשלום עבור גודל חיבור בKVA (3x63)	
261.54 ₪	סה"כ לתשלום	לא כולל מע"מ

התפלגות חיוב בש"ח לפי תע"ז

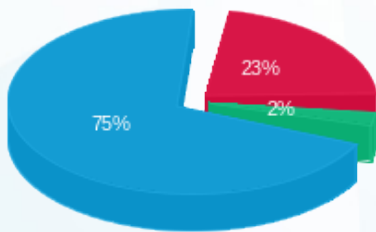

פסגה (12.13 ₪)  
 גבע (1.33 ₪)  
 שפל (40.16 ₪)

הסטוריית צריכה בקוט"ש

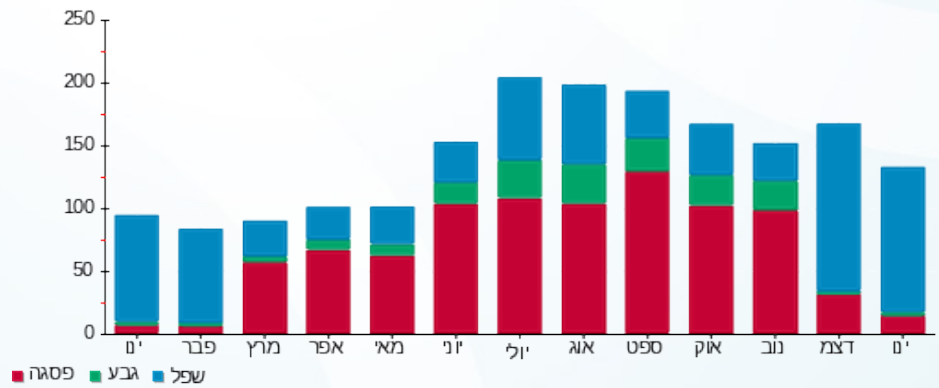



01/02/20 תאריך הפקדה:  
 31/01/20 תאריך קריאה נוכחית:  
 01/01/20 תאריך קריאה קודמת:

שם דייר: תקשוב  
 שם אתר: מראה המפרץ

לקוח/ה נכבד/ה, אנו מתכבדים להגיש את חישוב צריכת החשמל לתקופה 01/01/20 - 31/01/20:

1 - 00022570 (3x1000)

סוג תעריף	סוג צריכה	קריאה קודמת	קריאה נוכחית	סה"כ צריכה בקוט"ש	מחיר לקוט"ש בא"ג	סה"כ לתשלום
		01/01/20	31/01/20	פרטי חשבון עבור תאריכים:		
777	פסגה	3,683,899.78	3,691,883.16	7,983.38	93.10	7,432.53 ₪
778	גבע	2,334,959.56	2,339,200.22	4,240.66	56.22	2,384.10 ₪
779	שפל	4,163,329.38	4,195,148.44	31,819.06	34.70	11,041.21 ₪

סה"כ לדייר:

פסגה	גבע	שפל	סה"כ	שיא ביקוש
7,983.38	4,240.66	31,819.06	44,043.10	98.12
7,432.53 ₪	2,384.10 ₪	11,041.21 ₪	20,857.84 ₪	

סה"כ צריכה  
 סה"כ לתשלום

200.95 ₪	תשלום קבוע	
110.76 ₪	תשלום עבור גודל חיבור בKVA (3x1000)	
21,169.55 ₪	סה"כ לתשלום	לא כולל מע"מ

התפלגות חיוב בש"ח לפי תע"ז

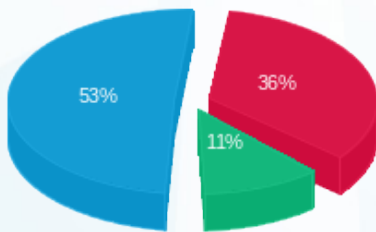

■ פסגה (7,432.53 ₪)  
 ■ גבע (2,384.10 ₪)  
 ■ שפל (11,041.21 ₪)

הסטוריית צריכה בקוט"ש

