

01/02/20 תאריך הפקה:
 31/01/20 תאריך קריאה נוכחית:
 01/01/20 תאריך קריאה קודמת:

שם דייר: אופטיקנה ארד עומרי
 שם אתר: מלכת שבא אילת

לקוח/ה נכבד/ה, אנו מתכבדים להגיש את חישוב צריכת החשמל לתקופה 01/01/20 - 31/01/20:

אופטיקנה ארד עומרי - 8 - 00019457(0x0)

סוג תעריף	סוג צריכה	קריאה קודמת	קריאה נוכחית	סה"כ צריכה בקוט"ש	מחיר לקוט"ש בא"ג	סה"כ לתשלום
פרטי חשבון עבור תאריכים:						
777	פסגה	01/01/20	31/01/20	187.90	93.10	174.93 ₪
778	גבע	12,767.41	12,797.83	30.43	56.22	17.11 ₪
779	שפל	18,058.23	18,400.05	341.82	34.70	118.61 ₪

סה"כ לדייר:

פסגה	גבע	שפל	סה"כ	שיא ביקוש
187.90	30.43	341.82	560.15	5.07
174.93 ₪	17.11 ₪	118.61 ₪	310.65 ₪	

סה"כ צריכה
 סה"כ לתשלום

200.95 ₪	תשלום קבוע	
0.00 ₪	תשלום עבור גודל חיבור בKVA (0x0)	
511.60 ₪	סה"כ לתשלום	לא כולל מע"מ

התפלגות חיוב בש"ח לפי תע"ז

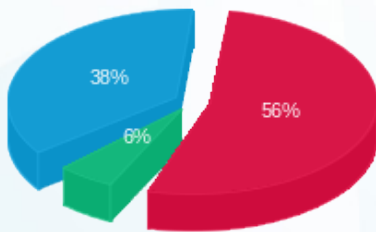

■ פסגה (174.93 ₪)
 ■ גבע (17.11 ₪)
 ■ שפל (118.61 ₪)

הסטוריית צריכה בקוט"ש

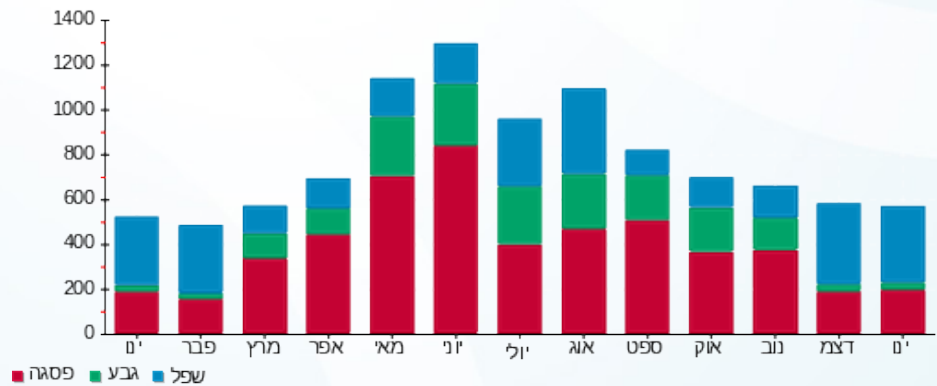

01/02/20 תאריך הפקה:
 31/01/20 תאריך קריאה נוכחית:
 01/01/20 תאריך קריאה קודמת:

שם דייר: אופנת אירה (12) ריצארד אטון
 שם אתר: מלכת שבא אילת

לקוח/ה נכבד/ה, אנו מתכבדים להגיש את חישוב צריכת החשמל לתקופה 01/01/20 - 31/01/20:

אופנת אירה (12) ריצארד אטון - 1 - 00018391(0x0)

סוג תעריף	סוג צריכה	קריאה קודמת	קריאה נוכחית	סה"כ צריכה בקוט"ש	מחיר לקוט"ש בא"ג	סה"כ לתשלום
פרטי חשבון עבור תאריכים:						
777	פסגה	01/01/20	31/01/20	217.49	93.10	202.48 ₪
778	גבע	53,536.30	53,591.02	54.72	56.22	30.76 ₪
779	שפל	86,825.64	87,079.17	253.53	34.70	87.98 ₪

סה"כ לדייר:

פסגה	גבע	שפל	סה"כ	שיא ביקוש
217.49	54.72	253.53	525.73	2.19
202.48 ₪	30.76 ₪	87.98 ₪	321.22 ₪	

סה"כ צריכה
 סה"כ לתשלום

200.95 ₪	תשלום קבוע	
0.00 ₪	תשלום עבור גודל חיבור בKVA (0x0)	
522.17 ₪	סה"כ לתשלום	לא כולל מע"מ

התפלגות חיוב בש"ח לפי תע"ז

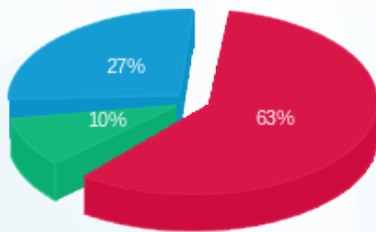

פסגה (202.48 ₪) ■
 גבע (30.76 ₪) ■
 שפל (87.98 ₪) ■

הסטוריית צריכה בקוט"ש

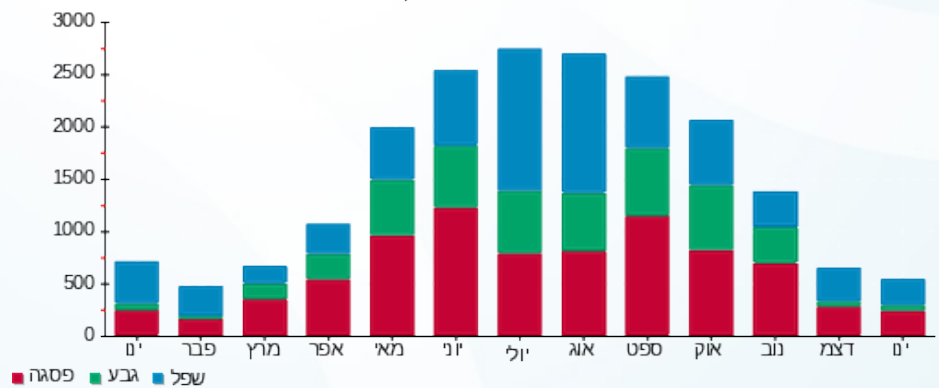



01/02/20 תאריך הפקה:
 31/01/20 תאריך קריאה נוכחית:
 01/01/20 תאריך קריאה קודמת:

שם דייר: איב רושה חנות מס' 1
 שם אתר: מלכת שבא אילת

לקוח/ה נכבד/ה, אנו מתכבדים להגיש את חישוב צריכת החשמל לתקופה 01/01/20 - 31/01/20:

איב רושה חנות מס' 1 - 1 - 00025219 (0x0)

סוג תעריף	סוג צריכה	קריאה קודמת	קריאה נוכחית	סה"כ צריכה בקוט"ש	מחיר לקוט"ש בא"ג	סה"כ לתשלום
פרטי חשבון עבור תאריכים:						
777	פסגה	01/01/20	31/01/20	257.51	93.10	239.75 ₪
778	גבע	37,824.54	37,891.61	67.07	56.22	37.71 ₪
779	שפל	51,521.19	52,091.56	570.37	34.70	197.92 ₪

סה"כ לדייר:

פסגה	גבע	שפל	סה"כ	שיא ביקוש
257.51	67.07	570.37	894.96	3.76
239.75 ₪	37.71 ₪	197.92 ₪	475.37 ₪	

סה"כ צריכה
 סה"כ לתשלום

200.95 ₪	תשלום קבוע	
0.00 ₪	תשלום עבור גודל חיבור בKVA (0x0)	
676.32 ₪	סה"כ לתשלום	לא כולל מע"מ

התפלגות חיוב בש"ח לפי תעו"ז

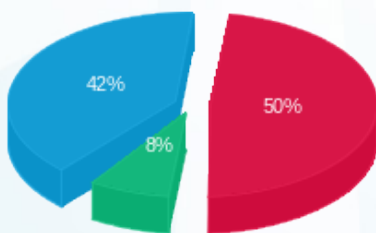

■ פסגה (239.75 ₪)
 ■ גבע (37.71 ₪)
 ■ שפל (197.92 ₪)

הסטוריית צריכה בקוט"ש

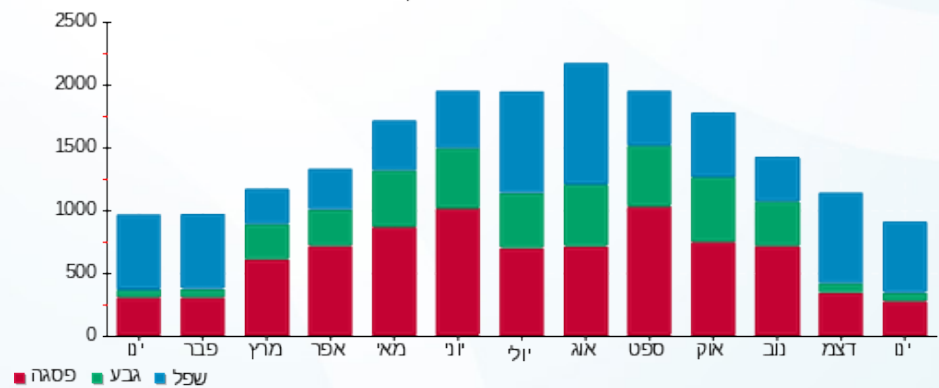



01/02/20 תאריך הפקה:
 31/01/20 תאריך קריאה נוכחית:
 01/01/20 תאריך קריאה קודמת:

שם דייר: אייסל חנות מס 29
 שם אתר: מלכת שבא אילת

לקוח/ה נכבד/ה, אנו מתכבדים להגיש את חישוב צריכת החשמל לתקופה 01/01/20 - 31/01/20:

אייסל חנות מס 29 - 3 - 00025217 (0x0)

סוג תעריף	סוג צריכה	קריאה קודמת	קריאה נוכחית	סה"כ צריכה בקוט"ש	מחיר לקוט"ש בא"ג	סה"כ לתשלום
פרטי חשבון עבור תאריכים:						
777	פסגה	01/01/20	31/01/20	241.33	93.10	224.68 ₪
778	גבע	38,712.10	38,771.29	59.20	56.22	33.28 ₪
779	שפל	66,100.56	66,632.77	532.21	34.70	184.68 ₪

סה"כ לדייר:

פסגה	גבע	שפל	סה"כ	שיא ביקוש
241.33	59.20	532.21	832.73	4.85
224.68 ₪	33.28 ₪	184.68 ₪	442.63 ₪	

סה"כ צריכה
 סה"כ לתשלום

200.95 ₪	תשלום קבוע	
0.00 ₪	תשלום עבור גודל חיבור ב KVA (0x0)	
643.58 ₪	סה"כ לתשלום	לא כולל מע"מ

התפלגות חיוב בש"ח לפי תע"ז

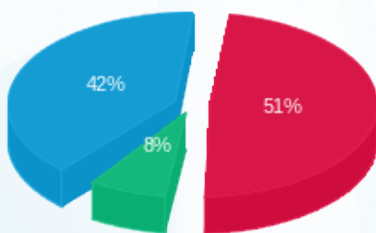

■ פסגה (224.68 ₪)
 ■ גבע (33.28 ₪)
 ■ שפל (184.68 ₪)

הסטוריית צריכה בקוט"ש

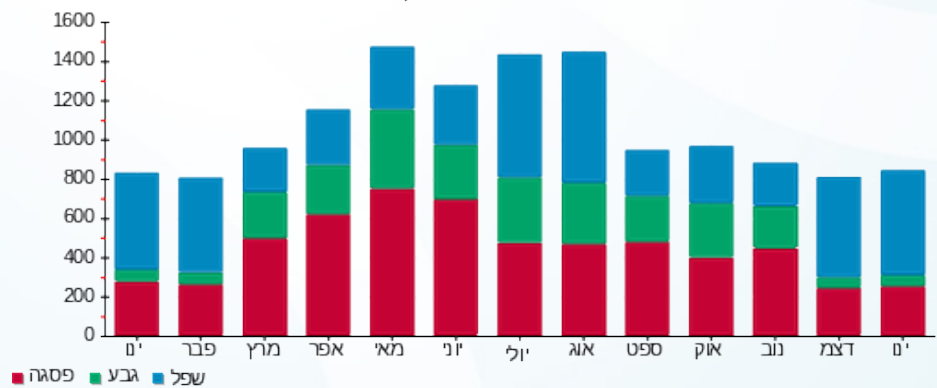

01/02/20 תאריך הפקה:
 31/01/20 תאריך קריאה נוכחית:
 01/01/20 תאריך קריאה קודמת:

שם דייר: אינטימה חנות מס' 19
 שם אתר: מלכת שבא אילת

לקוח/ה נכבד/ה, אנו מתכבדים להגיש את חישוב צריכת החשמל לתקופה 01/01/20 - 31/01/20:

אינטימה חנות מס' 19 - 3 - 00018333 (0x0)

סוג תעריף	סוג צריכה	קריאה קודמת	קריאה נוכחית	סה"כ צריכה בקוט"ש	מחיר לקוט"ש בא"ג	סה"כ לתשלום
פרטי חשבון עבור תאריכים:						
777	פסגה	01/01/20	31/01/20	1,094.47	93.10	1,018.95 ₪
778	גבע	100,447.01	100,765.15	318.13	56.22	178.85 ₪
779	שפל	176,143.08	178,601.78	2,458.70	34.70	853.17 ₪

סה"כ לדיר:

פסגה	גבע	שפל	סה"כ	שיא ביקוש
1,094.47	318.13	2,458.70	3,871.30	12.79
1,018.95 ₪	178.85 ₪	853.17 ₪	2,050.97 ₪	

סה"כ צריכה
 סה"כ לתשלום

200.95 ₪	תשלום קבוע	
0.00 ₪	תשלום עבור גודל חיבור בKVA (0x0)	
2,251.92 ₪	סה"כ לתשלום	לא כולל מע"מ

התפלגות חיוב בש"ח לפי תע"ז

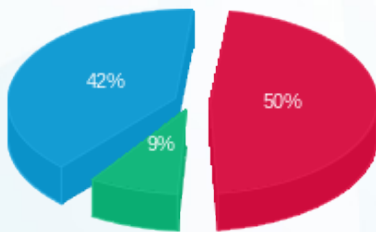

■ פסגה (1,018.95 ₪)
 ■ גבע (178.85 ₪)
 ■ שפל (853.17 ₪)

הסטוריית צריכה בקוט"ש

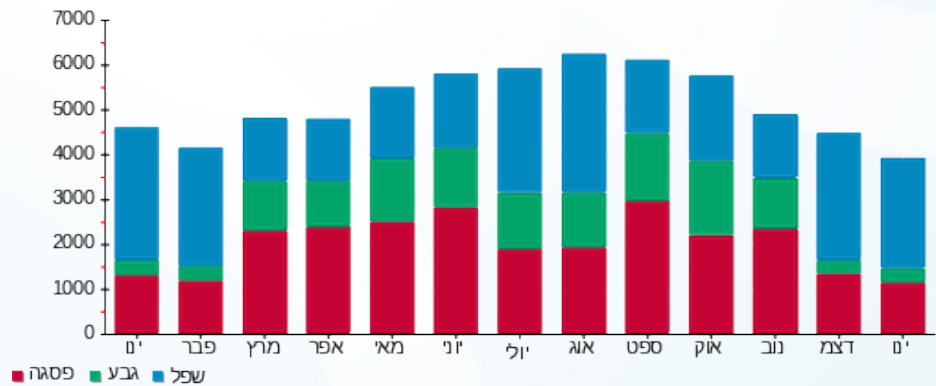

01/02/20 תאריך הפקדה:
 31/01/20 תאריך קריאה נוכחית:
 01/01/20 תאריך קריאה קודמת:

שם דייר: אינטר גונס חנות מס' 5+6+7
שם אתר: מלכת שבא אילת

לקוח/ה נכבד/ה, אנו מתכבדים להגיש את חישוב צריכת החשמל לתקופה 01/01/20 - 31/01/20:

אינטר גונס חנות מס' 5+6+7 - 5 - 00025217 (0x0)

סוג תעריף	סוג צריכה	קריאה קודמת	קריאה נוכחית	סה"כ צריכה בקוט"ש	מחיר לקוט"ש בא"ג	סה"כ לתשלום
פרטי חשבון עבור תאריכים:						
777	פסגה	01/01/20	31/01/20	543.48	93.10	505.98 ₪
778	גבע	72,501.23	72,637.31	136.08	56.22	76.50 ₪
779	שפל	123,867.06	124,845.97	978.91	34.70	339.68 ₪

סה"כ לדייר:

פסגה	גבע	שפל	סה"כ	שיא ביקוש
543.48	136.08	978.91	1,658.47	6.75
₪ 505.98	₪ 76.50	₪ 339.68	₪ 922.16	

סה"כ צריכה
סה"כ לתשלום

200.95 ₪	תשלום קבוע	
0.00 ₪	תשלום עבור גודל חיבור בKVA (0x0)	
1,123.11 ₪	סה"כ לתשלום	לא כולל מע"מ

התפלגות חיוב בש"ח לפי תעו"ז

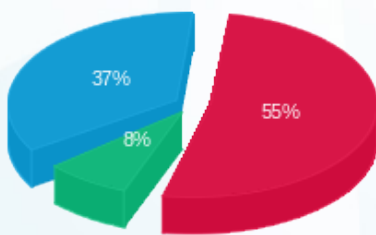

■ פסגה (₪ 505.98)
 ■ גבע (₪ 76.50)
 ■ שפל (₪ 339.68)

הסטוריית צריכה בקוט"ש

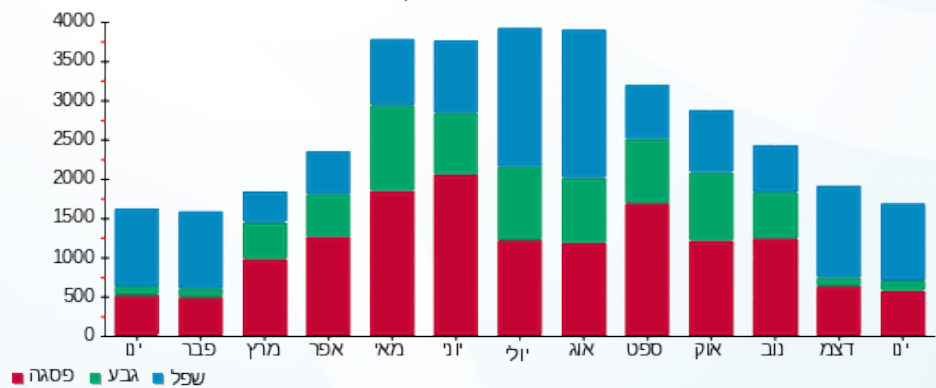



01/02/20 תאריך הפקדה:
 31/01/20 תאריך קריאה נוכחית:
 01/01/20 תאריך קריאה קודמת:

שם דייר: אירוקה משקפיים
 שם אתר: מלכת שבא אילת

לקוח/ה נכבד/ה, אנו מתכבדים להגיש את חישוב צריכת החשמל לתקופה 01/01/20 - 31/01/20:

אירוקה משקפיים - 3 - 00015785 (0x0)

סה"כ לתשלום	מחיר לקוט"ש בא"ג	סה"כ צריכה בקוט"ש	קריאה נוכחית	קריאה קודמת	סוג צריכה	סוג תעריף
			31/01/20	01/01/20	פרטי חשבון עבור תאריכים:	
₪ 542.93	93.10	583.17	170,991.81	170,408.64	פסגה	777
₪ 46.28	56.22	82.32	75,515.06	75,432.74	גבע	778
₪ 355.68	34.70	1,025.01	109,785.18	108,760.17	שפל	779

סה"כ לדייר:

שיא ביקוש	סה"כ	שפל	גבע	פסגה
9.12	1,690.50	1,025.01	82.32	583.17
	₪ 944.89	₪ 355.68	₪ 46.28	₪ 542.93

סה"כ צריכה
 סה"כ לתשלום

₪ 200.95	תשלום קבוע	
₪ 0.00	תשלום עבור גודל חיבור בKVA (0x0)	
₪ 1,145.84	סה"כ לתשלום	לא כולל מע"מ

התפלגות חיוב בש"ח לפי תעו"ז

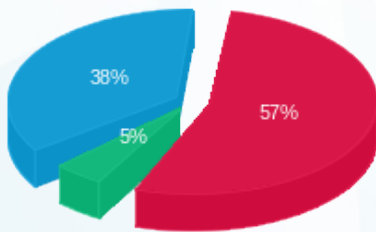

פסגה (₪ 542.93) 57%
 גבע (₪ 46.28) 5%
 שפל (₪ 355.68) 38%

הסטוריית צריכה בקוט"ש

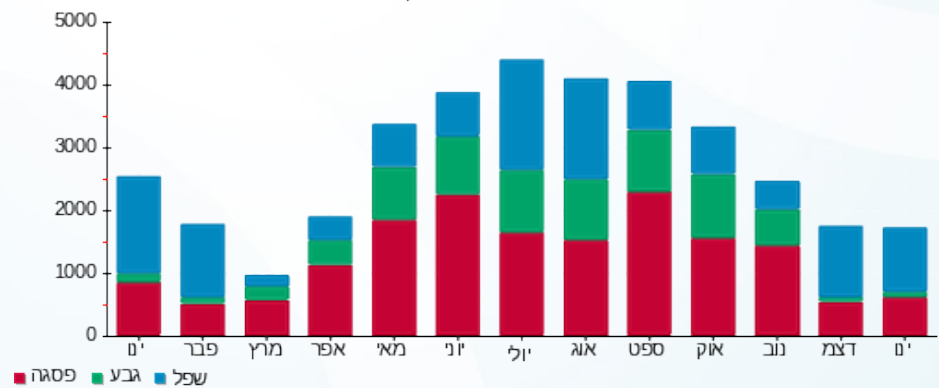



01/02/20 תאריך הפקה:
 31/01/20 תאריך קריאה נוכחית:
 01/01/20 תאריך קריאה קודמת:

שם דייר: בודי שופ חנות מס' 14
 שם אתר: מלכת שבא אילת

לקוח/ה נכבד/ה, אנו מתכבדים להגיש את חישוב צריכת החשמל לתקופה 01/01/20 - 31/01/20:

בודי שופ חנות מס' 14 - 6 - 00019457 (0x0)

סוג תעריף	סוג צריכה	קריאה קודמת	קריאה נוכחית	סה"כ צריכה בקוט"ש	מחיר לקוט"ש בא"ג	סה"כ לתשלום
פרטי חשבון עבור תאריכים:						
777	פסגה	01/01/20	31/01/20	278.69	93.10	259.46 ₪
778	גבע	21,137.31	21,156.44	19.13	56.22	10.76 ₪
779	שפל	31,955.48	32,391.08	435.59	34.70	151.15 ₪

סה"כ לדייר:

פסגה	גבע	שפל	סה"כ	שיא ביקוש
278.69	19.13	435.59	733.42	3.85
259.46 ₪	10.76 ₪	151.15 ₪	421.37 ₪	

סה"כ צריכה
 סה"כ לתשלום

200.95 ₪	תשלום קבוע	
0.00 ₪	תשלום עבור גודל חיבור בKVA (0x0)	
622.32 ₪	סה"כ לתשלום	לא כולל מע"מ

התפלגות חיוב בש"ח לפי תעו"ז

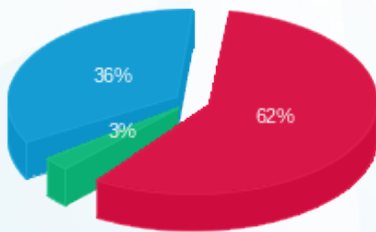

פסגה (259.46 ₪) 62%
 גבע (10.76 ₪) 3%
 שפל (151.15 ₪) 36%

הסטוריית צריכה בקוט"ש

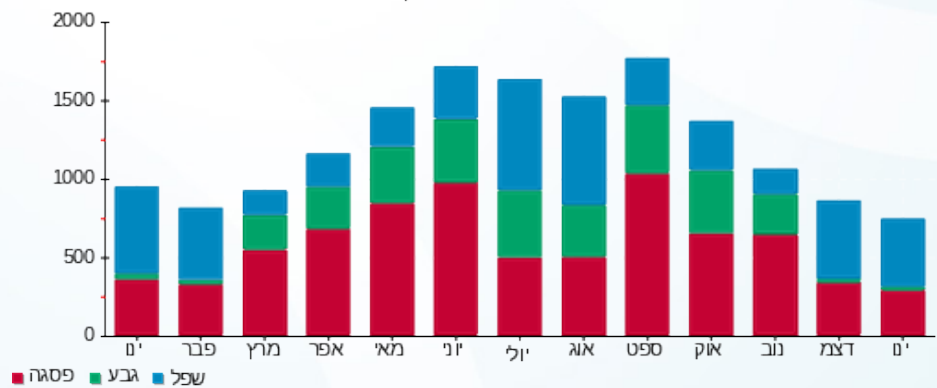

01/02/20 תאריך הפקה:
 31/01/20 תאריך קריאה נוכחית:
 01/01/20 תאריך קריאה קודמת:

שם דייר: גולף ביבי
 שם אתר: מלכת שבא אילת

לקוח/ה נכבד/ה, אנו מתכבדים להגיש את חישוב צריכת החשמל לתקופה 01/01/20 - 31/01/20:

גולף ביבי - 4 - 00018391(0x0)

סוג תעריף	סוג צריכה	קריאה קודמת	קריאה נוכחית	סה"כ צריכה בקוט"ש	מחיר לקוט"ש בא"ג	סה"כ לתשלום
פרטי חשבון עבור תאריכים:						
777	פסגה	01/01/20	31/01/20	108.08	93.10	100.62 ₪
778	גבע	17,155.68	17,184.58	28.90	56.22	16.25 ₪
779	שפל	23,716.12	23,910.73	194.61	34.70	67.53 ₪

סה"כ לדייר:

פסגה	גבע	שפל	סה"כ	שיא ביקוש
108.08	28.90	194.61	331.59	2.90
100.62 ₪	16.25 ₪	67.53 ₪	184.40 ₪	

סה"כ צריכה
 סה"כ לתשלום

200.95 ₪	תשלום קבוע	
0.00 ₪	תשלום עבור גודל חיבור בKVA (0x0)	
385.35 ₪	סה"כ לתשלום	לא כולל מע"מ

התפלגות חיוב בש"ח לפי תע"ז

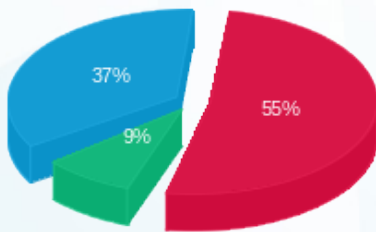

■ פסגה (100.62 ₪)
 ■ גבע (16.25 ₪)
 ■ שפל (67.53 ₪)

הסטוריית צריכה בקוט"ש

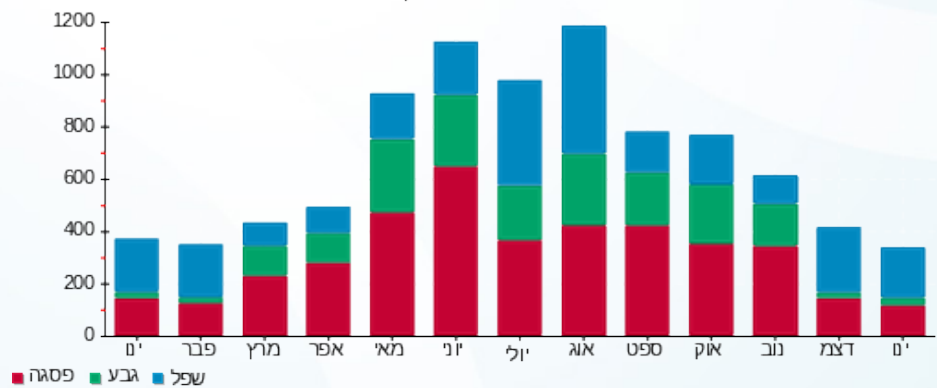



01/02/20 תאריך הפקה:
 31/01/20 תאריך קריאה נוכחית:
 01/01/20 תאריך קריאה קודמת:

שם דייר: גולף חנות מס' 23
 שם אתר: מלכת שבא אילת

לקוח/ה נכבד/ה, אנו מתכבדים להגיש את חישוב צריכת החשמל לתקופה 01/01/20 - 31/01/20:

גולף חנות מס' 23 - 2 - 00025416 (0x0)

סוג תעריף	סוג צריכה	קריאה קודמת	קריאה נוכחית	סה"כ צריכה בקוט"ש	מחיר לקוט"ש בא"ג	סה"כ לתשלום
			31/01/20	01/01/20	פרטי חשבון עבור תאריכים:	
777	פסגה	393,994.48	396,325.45	2,330.97	93.10	2,170.13 ₪
778	גבע	193,302.51	193,811.28	508.77	56.22	286.03 ₪
779	שפל	310,283.67	314,077.72	3,794.05	34.70	1,316.54 ₪

סה"כ לדייר:

פסגה	גבע	שפל	סה"כ	שיא ביקוש
2,330.97	508.77	3,794.05	6,633.80	21.40
2,170.13 ₪	286.03 ₪	1,316.54 ₪	3,772.70 ₪	

סה"כ צריכה
 סה"כ לתשלום

200.95 ₪	תשלום קבוע	
0.00 ₪	תשלום עבור גודל חיבור בKVA (0x0)	
3,973.65 ₪	סה"כ לתשלום	לא כולל מע"מ

התפלגות חיוב בש"ח לפי תע"ז

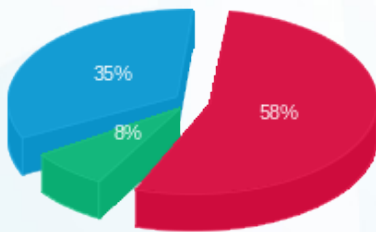

■ פסגה (2,170.13 ₪)
 ■ גבע (286.03 ₪)
 ■ שפל (1,316.54 ₪)

הסטוריית צריכה בקוט"ש

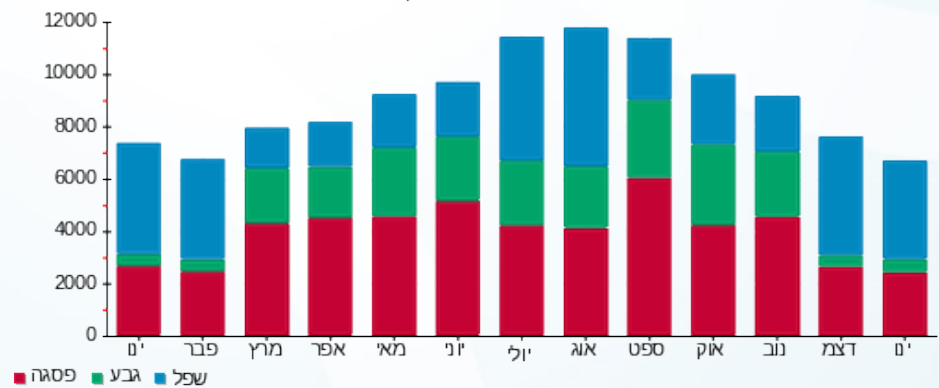

01/02/20 תאריך הפקה:
 31/01/20 תאריך קריאה נוכחית:
 01/01/20 תאריך קריאה קודמת:

שם דייר: גולף קידס חנות מס' 3
 שם אתר: מלכת שבא אילת

לקוח/ה נכבד/ה, אנו מתכבדים להגיש את חישוב צריכת החשמל לתקופה 01/01/20 - 31/01/20:

גולף קידס חנות מס' 3 - 3 - 00025219 (0x0)

סוג תעריף	סוג צריכה	קריאה קודמת	קריאה נוכחית	סה"כ צריכה בקוט"ש	מחיר לקוט"ש בא"ג	סה"כ לתשלום
פרטי חשבון עבור תאריכים:						
777	פסגה	01/01/20	31/01/20	619.04	93.10	576.32 ₪
778	גבע	57,726.67	57,859.84	133.17	56.22	74.87 ₪
779	שפל	98,865.40	100,127.73	1,262.33	34.70	438.03 ₪

סה"כ לדייר:

פסגה	גבע	שפל	סה"כ	שיא ביקוש
619.04	133.17	1,262.33	2,014.54	7.99
576.32 ₪	74.87 ₪	438.03 ₪	1,089.22 ₪	

סה"כ צריכה
 סה"כ לתשלום

200.95 ₪	תשלום קבוע	
0.00 ₪	תשלום עבור גודל חיבור בKVA (0x0)	
1,290.17 ₪	סה"כ לתשלום	לא כולל מע"מ

התפלגות חיוב בש"ח לפי תעו"ז

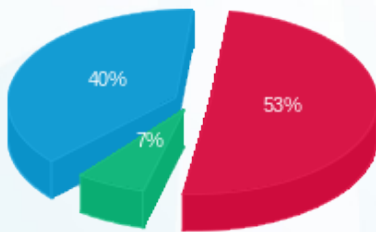

■ פסגה (576.32 ₪)
 ■ גבע (74.87 ₪)
 ■ שפל (438.03 ₪)

הסטוריית צריכה בקוט"ש

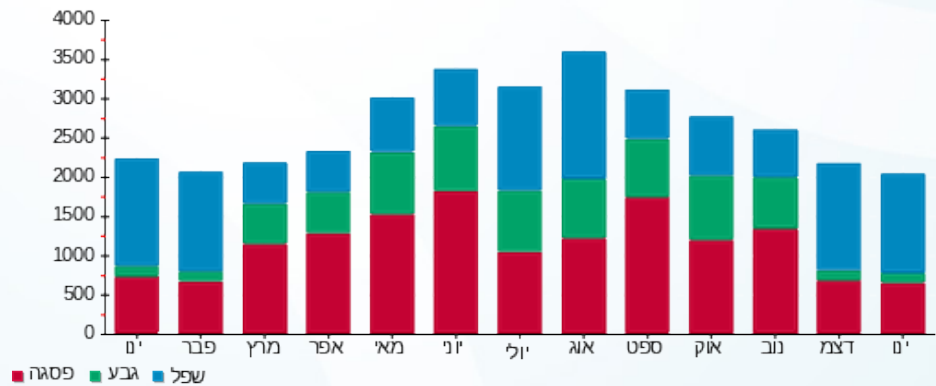



01/02/20 תאריך הפקה:
 31/01/20 תאריך קריאה נוכחית:
 01/01/20 תאריך קריאה קודמת:

שם דייר: דוקן 3
 שם אתר: מלכת שבא אילת

לקוח/ה נכבד/ה, אנו מתכבדים להגיש את חישוב צריכת החשמל לתקופה 01/01/20 - 31/01/20:

דוקן 3 - 2 - 00018333 (0x0)

סוג תעריף	סוג צריכה	קריאה קודמת	קריאה נוכחית	סה"כ צריכה בקוט"ש	מחיר לקוט"ש בא"ג	סה"כ לתשלום
פרטי חשבון עבור תאריכים:						
777	פסגה	01/01/20	31/01/20	5.49	93.10	5.11 ₪
778	גבע	575.55	578.27	2.72	56.22	1.53 ₪
779	שפל	1,258.24	1,278.36	20.12	34.70	6.98 ₪

סה"כ לדייר:

פסגה	גבע	שפל	סה"כ	שיא ביקוש
5.49	2.72	20.12	28.32	0.05
₪ 5.11	₪ 1.53	₪ 6.98	₪ 13.62	

סה"כ צריכה
 סה"כ לתשלום

200.95 ₪	תשלום קבוע	
0.00 ₪	תשלום עבור גודל חיבור בKVA (0x0)	
214.57 ₪	סה"כ לתשלום	לא כולל מע"מ

התפלגות חיוב בש"ח לפי תעו"ז

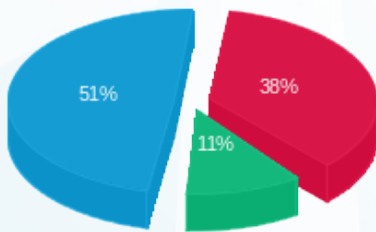

פסגה (₪ 5.11)
 גבע (₪ 1.53)
 שפל (₪ 6.98)

הסטוריית צריכה בקוט"ש

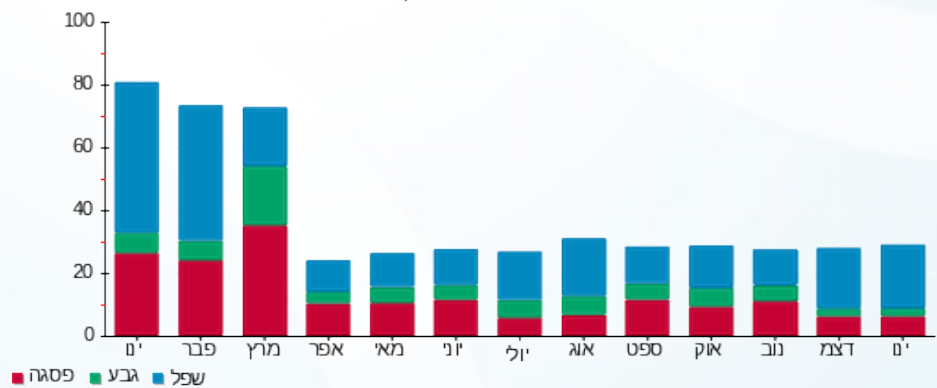



01/02/20 תאריך הפקה:
 31/01/20 תאריך קריאה נוכחית:
 01/01/20 תאריך קריאה קודמת:

שם דייר: דוקן 5
 שם אתר: מלכת שבא אילת

לקוח/ה נכבד/ה, אנו מתכבדים להגיש את חישוב צריכת החשמל לתקופה 01/01/20 - 31/01/20:

דוקן 5 - 7 - 00018333 (0x0)

סוג תעריף	סוג צריכה	קריאה קודמת	קריאה נוכחית	סה"כ צריכה בקוט"ש	מחיר לקוט"ש בא"ג	סה"כ לתשלום
פרטי חשבון עבור תאריכים:						
777	פסגה	01/01/20	31/01/20	17.85	93.10	16.61 ₪
778	גבע	652.82	661.82	9.00	56.22	5.06 ₪
779	שפל	2,088.17	2,156.74	68.57	34.70	23.79 ₪

סה"כ לדייר:

פסגה	גבע	שפל	סה"כ	שיא ביקוש
17.85	9.00	68.57	95.42	0.17
16.61 ₪	5.06 ₪	23.79 ₪	45.47 ₪	

סה"כ צריכה
 סה"כ לתשלום

200.95 ₪	תשלום קבוע	
0.00 ₪	תשלום עבור גודל חיבור בKVA (0x0)	
246.42 ₪	סה"כ לתשלום	לא כולל מע"מ

התפלגות חיוב בש"ח לפי תעו"ז

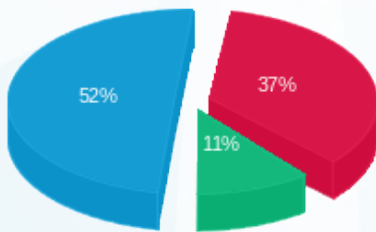

■ פסגה (16.61 ₪)
 ■ גבע (5.06 ₪)
 ■ שפל (23.79 ₪)

הסטוריית צריכה בקוט"ש

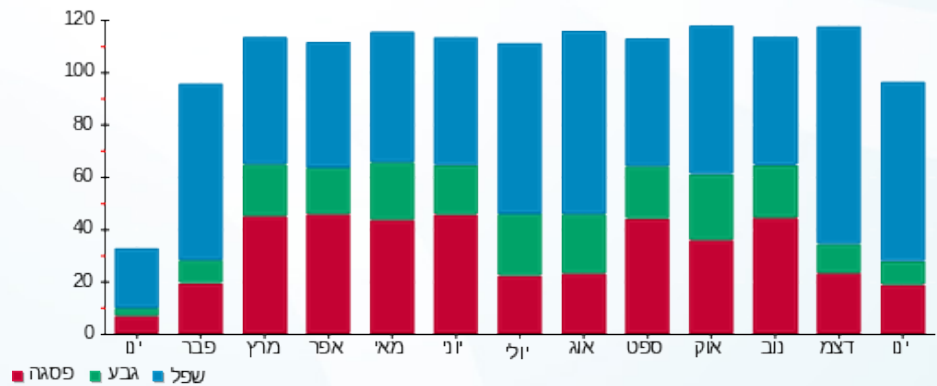



01/02/20 תאריך הפקה:
 31/01/20 תאריך קריאה נוכחית:
 01/01/20 תאריך קריאה קודמת:

שם דייר: דוכן זואי ציפורניים
 שם אתר: מלכת שבא אילת

לקוח/ה נכבד/ה, אנו מתכבדים להגיש את חישוב צריכת החשמל לתקופה 01/01/20 - 31/01/20:

דוכן זואי ציפורניים - 7 - 00015785 (0x0)

סוג תעריף	סוג צריכה	קריאה קודמת	קריאה נוכחית	סה"כ צריכה בקוט"ש	מחיר לקוט"ש בא"ג	סה"כ לתשלום
פרטי חשבון עבור תאריכים:						
777	פסגה	01/01/20	31/01/20	51.67	93.10	48.10 ₪
778	גבע	4,149.09	4,159.83	10.74	56.22	6.04 ₪
779	שפל	7,981.09	8,090.68	109.59	34.70	38.03 ₪

סה"כ לדייר:

פסגה	גבע	שפל	סה"כ	שיא ביקוש
51.67	10.74	109.59	172.00	1.74
48.10 ₪	6.04 ₪	38.03 ₪	92.17 ₪	

סה"כ צריכה
 סה"כ לתשלום

200.95 ₪	תשלום קבוע	
0.00 ₪	תשלום עבור גודל חיבור בKVA (0x0)	
293.12 ₪	סה"כ לתשלום	לא כולל מע"מ

התפלגות חיוב בש"ח לפי תע"ז

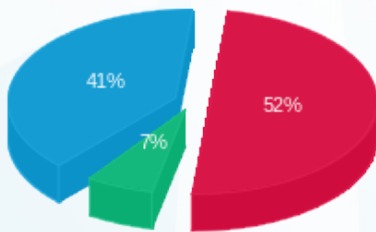

■ פסגה (48.10 ₪)
 ■ גבע (6.04 ₪)
 ■ שפל (38.03 ₪)

הסטוריית צריכה בקוט"ש

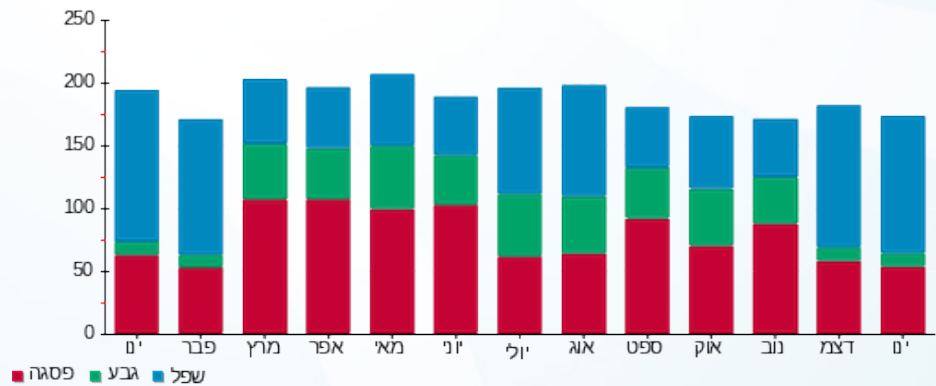



01/02/20 תאריך הפקה:
 31/01/20 תאריך קריאה נוכחית:
 01/01/20 תאריך קריאה קודמת:

שם דייר: דוכן לידור משיק
 שם אתר: מלכת שבא אילת

לקוח/ה נכבד/ה, אנו מתכבדים להגיש את חישוב צריכת החשמל לתקופה 01/01/20 - 31/01/20:

דוכן לידור משיק - 3 - 00019457(0x0)

סוג תעריף	סוג צריכה	קריאה קודמת	קריאה נוכחית	סה"כ צריכה בקוט"ש	מחיר לקוט"ש בא"ג	סה"כ לתשלום
פרטי חשבון עבור תאריכים:						
777	פסגה	01/01/20	31/01/20	297.06	93.10	276.56 ₪
778	גבע	25,640.18	25,759.00	118.82	56.22	66.80 ₪
779	שפל	59,161.99	60,060.03	898.04	34.70	311.62 ₪

סה"כ לדייר:

פסגה	גבע	שפל	סה"כ	שיא ביקוש
297.06	118.82	898.04	1,313.91	4.38
276.56 ₪	66.80 ₪	311.62 ₪	654.98 ₪	

סה"כ צריכה

סה"כ לתשלום

200.95 ₪	תשלום קבוע	
0.00 ₪	תשלום עבור גודל חיבור בKVA (0x0)	
855.93 ₪	סה"כ לתשלום	לא כולל מע"מ

התפלגות חיוב בש"ח לפי תעו"ז

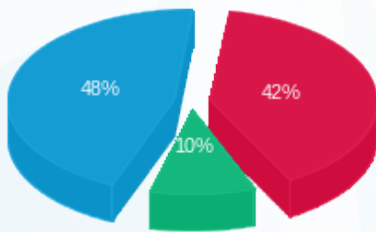

■ פסגה (276.56 ₪)
 ■ גבע (66.80 ₪)
 ■ שפל (311.62 ₪)

הסטוריית צריכה בקוט"ש

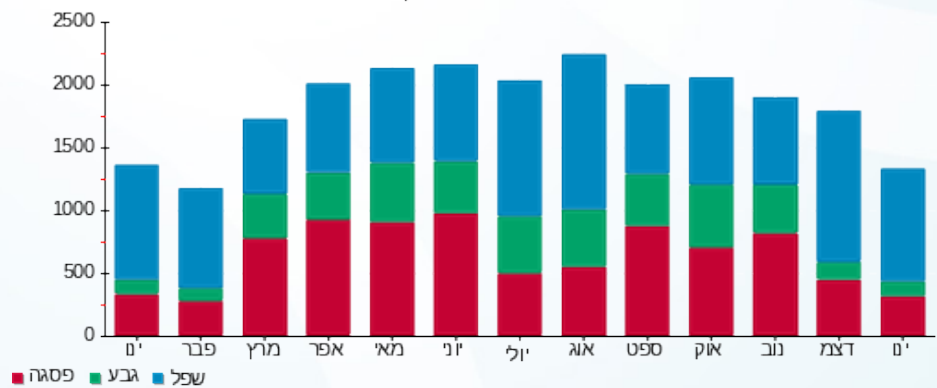



01/02/20 תאריך הפקה:
 31/01/20 תאריך קריאה נוכחית:
 01/01/20 תאריך קריאה קודמת:

שם דייר: הוואנס
 שם אתר: מלכת שבא אילת

לקוח/ה נכבד/ה, אנו מתכבדים להגיש את חישוב צריכת החשמל לתקופה 01/01/20 - 31/01/20:

הוואנס - 4 - 00025219 (0x0)

סוג תעריף	סוג צריכה	קריאה קודמת	קריאה נוכחית	סה"כ צריכה בקוט"ש	מחיר לקוט"ש בא"ג	סה"כ לתשלום
פרטי חשבון עבור תאריכים:						
777	פסגה	01/01/20	31/01/20	238.12	93.10	221.69 ₪
778	גבע	25,920.11	25,947.20	27.09	56.22	15.23 ₪
779	שפל	40,278.88	40,666.18	387.30	34.70	134.39 ₪

סה"כ לדייר:

פסגה	גבע	שפל	סה"כ	שיא ביקוש
238.12	27.09	387.30	652.52	3.25
221.69 ₪	15.23 ₪	134.39 ₪	371.32 ₪	

סה"כ צריכה
 סה"כ לתשלום

200.95 ₪	תשלום קבוע	
0.00 ₪	תשלום עבור גודל חיבור בKVA (0x0)	
572.27 ₪	סה"כ לתשלום	לא כולל מע"מ

התפלגות חיוב בש"ח לפי תע"ז

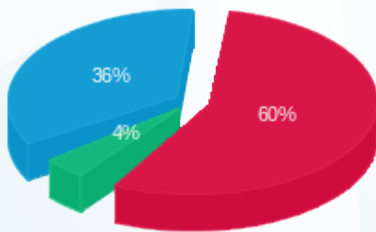

■ פסגה (221.69 ₪)
 ■ גבע (15.23 ₪)
 ■ שפל (134.39 ₪)

הסטוריית צריכה בקוט"ש

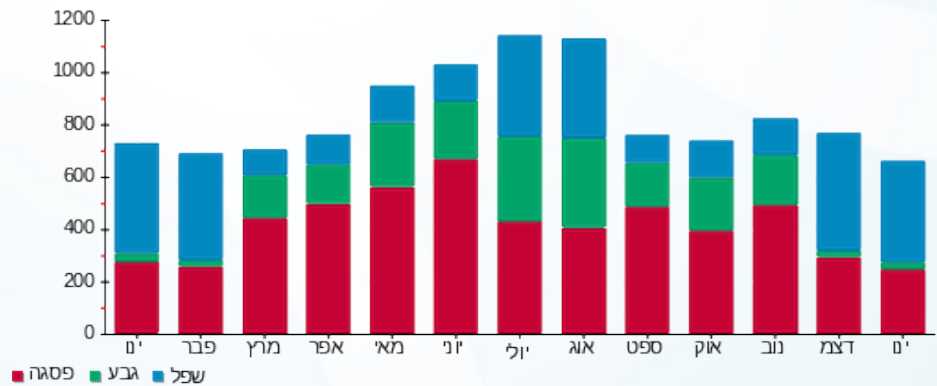



01/02/20 תאריך הפקה:
 31/01/20 תאריך קריאה נוכחית:
 01/01/20 תאריך קריאה קודמת:

שם דייר: הינס חנות מס' 11 + 10
 שם אתר: מלכת שבא אילת

לקוח/ה נכבד/ה, אנו מתכבדים להגיש את חישוב צריכת החשמל לתקופה 01/01/20 - 31/01/20:

הינס חנות מס' 11 + 10 - 7 - 00018391 (0x0)

סוג תעריף	סוג צריכה	קריאה קודמת	קריאה נוכחית	סה"כ צריכה בקוט"ש	מחיר לקוט"ש בא"ג	סה"כ לתשלום
פרטי חשבון עבור תאריכים:						
777	פסגה	01/01/20	31/01/20	293.24	93.10	273.01 ₪
778	גבע	47,330.52	47,411.05	80.53	56.22	45.27 ₪
779	שפל	96,394.34	97,084.84	690.51	34.70	239.61 ₪

סה"כ לדייר:

פסגה	גבע	שפל	סה"כ	שיא ביקוש
293.24	80.53	690.51	1,064.28	6.24
273.01 ₪	45.27 ₪	239.61 ₪	557.89 ₪	

סה"כ צריכה
 סה"כ לתשלום

200.95 ₪	תשלום קבוע	
0.00 ₪	תשלום עבור גודל חיבור בKVA (0x0)	
758.84 ₪	סה"כ לתשלום	לא כולל מע"מ

התפלגות חיוב בש"ח לפי תע"ז

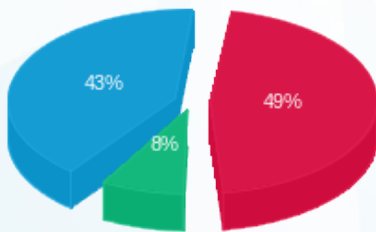

■ פסגה (273.01 ₪)
 ■ גבע (45.27 ₪)
 ■ שפל (239.61 ₪)

הסטוריית צריכה בקוט"ש

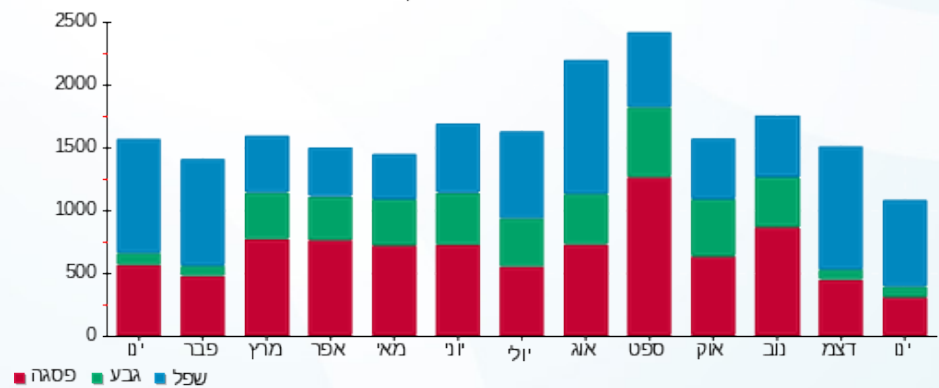

■ פסגה ■ גבע ■ שפל





01/02/20 תאריך הפקדה:
 31/01/20 תאריך קריאה נוכחית:
 01/01/20 תאריך קריאה קודמת:

שם דייר: ולביץ גליה
 שם אתר: מלכת שבא אילת

לקוח/ה נכבד/ה, אנו מתכבדים להגיש את חישוב צריכת החשמל לתקופה 01/01/20 - 31/01/20:

ולביץ גליה - 7 - 00019457(0x0)

סוג תעריף	סוג צריכה	קריאה קודמת	קריאה נוכחית	סה"כ צריכה בקוט"ש	מחיר לקוט"ש בא"ג	סה"כ לתשלום
פרטי חשבון עבור תאריכים:						
777	פסגה	01/01/20	31/01/20	140.41	93.10	130.72 ₪
778	גבע	8,784.27	8,840.25	55.98	56.22	31.47 ₪
779	שפל	14,208.95	14,555.42	346.47	34.70	120.23 ₪

סה"כ לדייר:

פסגה	גבע	שפל	סה"כ	שיא ביקוש
140.41	55.98	346.47	542.86	2.39
130.72 ₪	31.47 ₪	120.23 ₪	282.42 ₪	

סה"כ צריכה
 סה"כ לתשלום

200.95 ₪	תשלום קבוע	
0.00 ₪	תשלום עבור גודל חיבור בKVA (0x0)	
483.37 ₪	סה"כ לתשלום	לא כולל מע"מ

התפלגות חיוב בש"ח לפי תע"ז

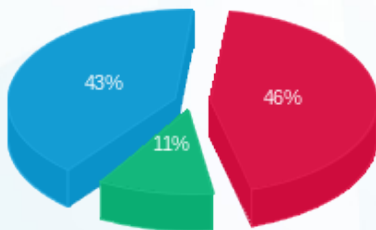

■ פסגה (130.72 ₪)
 ■ גבע (31.47 ₪)
 ■ שפל (120.23 ₪)

הסטוריית צריכה בקוט"ש

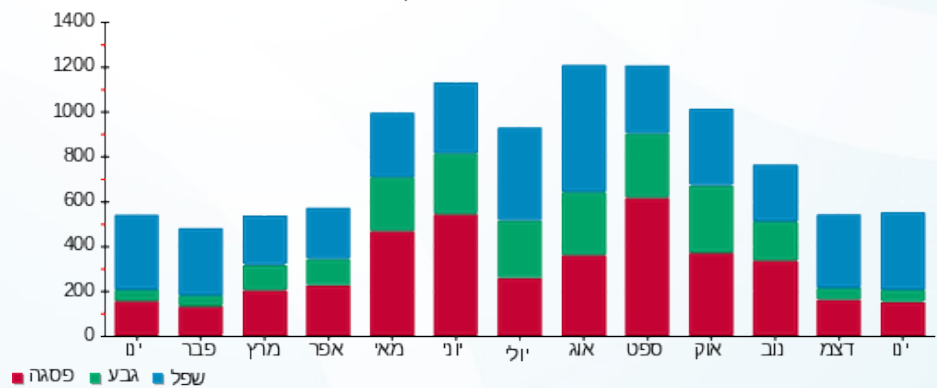

01/02/20 תאריך הפקה:
 31/01/20 תאריך קריאה נוכחית:
 01/01/20 תאריך קריאה קודמת:

שם דייר: חדר מעלית 18
 שם אתר: מלכת שבא אילת

לקוח/ה נכבד/ה, אנו מתכבדים להגיש את חישוב צריכת החשמל לתקופה 01/01/20 - 31/01/20:

חדר מעלית 18 - 3 - 00025205 (0x0)

סה"כ לתשלום	מחיר לקוט"ש בא"ג	סה"כ צריכה בקוט"ש	קריאה נוכחית	קריאה קודמת	סוג צריכה	סוג תעריף
			31/01/20	01/01/20		פרטי חשבון עבור תאריכים:
138.88 ₪	93.10	149.17	27,999.85	27,850.68	פסגה	777
23.58 ₪	56.22	41.94	15,090.47	15,048.53	גבע	778
115.08 ₪	34.70	331.64	31,904.14	31,572.50	שפל	779

סה"כ לדייר:

שיא ביקוש	סה"כ	שפל	גבע	פסגה
2.85	522.75	331.64	41.94	149.17
	277.54 ₪	115.08 ₪	23.58 ₪	138.88 ₪

סה"כ צריכה
 סה"כ לתשלום

200.95 ₪	תשלום קבוע	
0.00 ₪	תשלום עבור גודל חיבור בKVA (0x0)	
478.49 ₪	סה"כ לתשלום	לא כולל מע"מ

התפלגות חיוב בש"ח לפי תע"ז

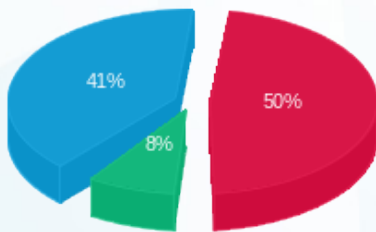

■ פסגה (138.88 ₪)
 ■ גבע (23.58 ₪)
 ■ שפל (115.08 ₪)

הסטוריית צריכה בקוט"ש

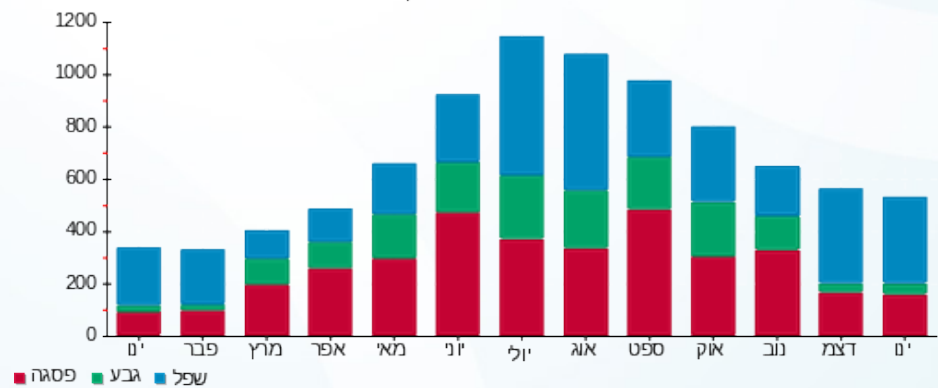



01/02/20 תאריך הפקה:
 31/01/20 תאריך קריאה נוכחית:
 01/01/20 תאריך קריאה קודמת:

שם דייר: טבע נאות
 שם אתר: מלכת שבא אילת

לקוח/ה נכבד/ה, אנו מתכבדים להגיש את חישוב צריכת החשמל לתקופה 01/01/20 - 31/01/20:

טבע נאות - 5 - 00025219 (0x0)

סוג תעריף	סוג צריכה	קריאה קודמת	קריאה נוכחית	סה"כ צריכה בקוט"ש	מחיר לקוט"ש בא"ג	סה"כ לתשלום
פרטי חשבון עבור תאריכים:						
777	פסגה	01/01/20	31/01/20	242.98	93.10	226.21 ₪
778	גבע	32,814.67	32,876.77	62.09	56.22	34.91 ₪
779	שפל	49,716.25	50,187.39	471.13	34.70	163.48 ₪

סה"כ לדייר:

פסגה	גבע	שפל	סה"כ	שיא ביקוש
242.98	62.09	471.13	776.20	3.78
226.21 ₪	34.91 ₪	163.48 ₪	424.60 ₪	

סה"כ צריכה
 סה"כ לתשלום

200.95 ₪	תשלום קבוע	
0.00 ₪	תשלום עבור גודל חיבור בKVA (0x0)	
625.55 ₪	סה"כ לתשלום	לא כולל מע"מ

התפלגות חיוב בש"ח לפי תעו"ז

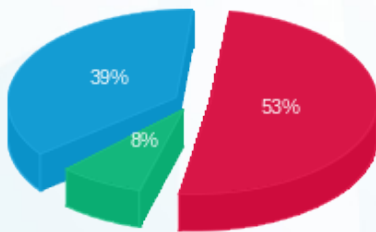

פסגה (226.21 ₪) 53%
 גבע (34.91 ₪) 8%
 שפל (163.48 ₪) 39%

הסטוריית צריכה בקוט"ש

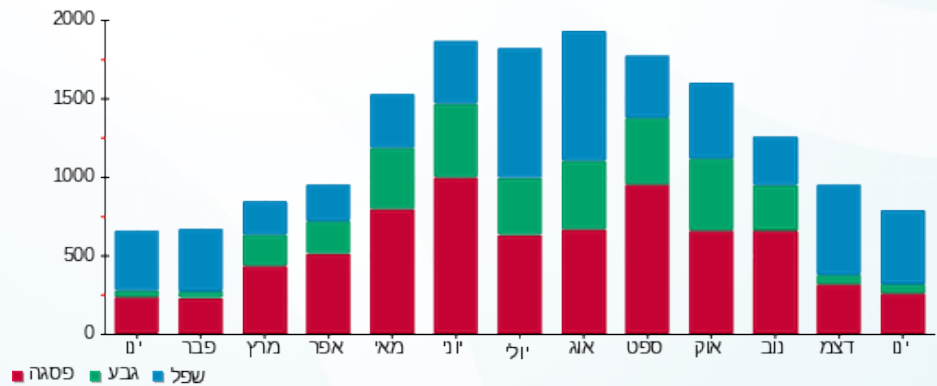

01/02/20 תאריך הפקדה:
 31/01/20 תאריך קריאה נוכחית:
 01/01/20 תאריך קריאה קודמת:

שם דייר: טומשון ניהול בתי מלון בלתי חיוני
 שם אתר: מלכת שבא אילת

לקוח/ה נכבד/ה, אנו מתכבדים להגיש את חישוב צריכת החשמל לתקופה 01/01/20 - 31/01/20:

טומשון ניהול בתי מלון בלתי חיוני - 2 - (0x0)00025022

סוג תעריף	סוג צריכה	קריאה קודמת	קריאה נוכחית	סה"כ צריכה בקוט"ש	מחיר לקוט"ש בא"ג	סה"כ לתשלום
		01/01/20	31/01/20			
777	פסגה	270,730.09	271,777.63	1,047.54	93.10	975.26 ₪
778	גבע	118,772.56	119,160.10	387.54	56.22	217.87 ₪
779	שפל	168,793.56	172,003.63	3,210.07	34.70	1,113.89 ₪

סה"כ לדיר:

פסגה	גבע	שפל	סה"כ	שיא ביקוש
1,047.54	387.54	3,210.07	4,645.15	21.50
975.26 ₪	217.87 ₪	1,113.89 ₪	2,307.03 ₪	

סה"כ צריכה
 סה"כ לתשלום

200.95 ₪	תשלום קבוע	
0.00 ₪	תשלום עבור גודל חיבור בKVA (0x0)	
2,507.98 ₪	סה"כ לתשלום	לא כולל מע"מ

התפלגות חיוב בש"ח לפי תעו"ז

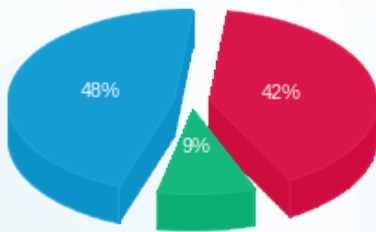

פסגה (975.26 ₪) 48%
 גבע (217.87 ₪) 9%
 שפל (1,113.89 ₪) 42%

הסטוריית צריכה בקוט"ש

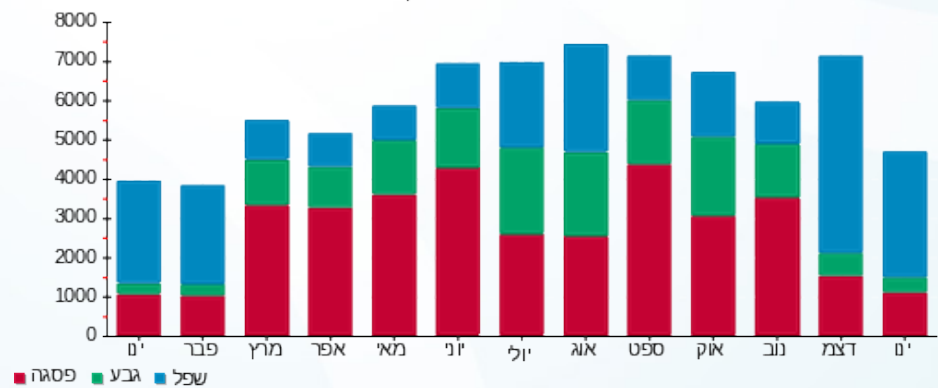

01/02/20 תאריך הפקדה:
 31/01/20 תאריך קריאה נוכחית:
 01/01/20 תאריך קריאה קודמת:

שם דייר: טומשון ניהול בתי מלון חיוני
שם אתר: מלכת שבא אילת

לקוח/ה נכבד/ה, אנו מתכבדים להגיש את חישוב צריכת החשמל לתקופה 01/01/20 - 31/01/20:

טומשון ניהול בתי מלון חיוני - 1 - 00025022(0x0)

סוג תעריף	סוג צריכה	קריאה קודמת	קריאה נוכחית	סה"כ צריכה בקוט"ש	מחיר לקוט"ש בא"ג	סה"כ לתשלום
פרטי חשבון עבור תאריכים:						
777	פסגה	01/01/20	31/01/20	224.63	93.10	209.13 ₪
778	גבע	18,022.10	18,113.54	91.44	56.22	51.41 ₪
779	שפל	34,354.28	35,004.84	650.55	34.70	225.74 ₪

סה"כ לדייר:

פסגה	גבע	שפל	סה"כ	שיא ביקוש
224.63	91.44	650.55	966.62	1.96
209.13 ₪	51.41 ₪	225.74 ₪	486.28 ₪	

סה"כ צריכה
סה"כ לתשלום

200.95 ₪	תשלום קבוע	
0.00 ₪	תשלום עבור גודל חיבור בKVA (0x0)	
687.23 ₪	סה"כ לתשלום	לא כולל מע"מ

התפלגות חיוב בש"ח לפי תעו"ז

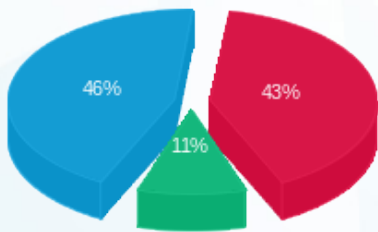

■ פסגה (209.13 ₪)
 ■ גבע (51.41 ₪)
 ■ שפל (225.74 ₪)

הסטוריית צריכה בקוט"ש

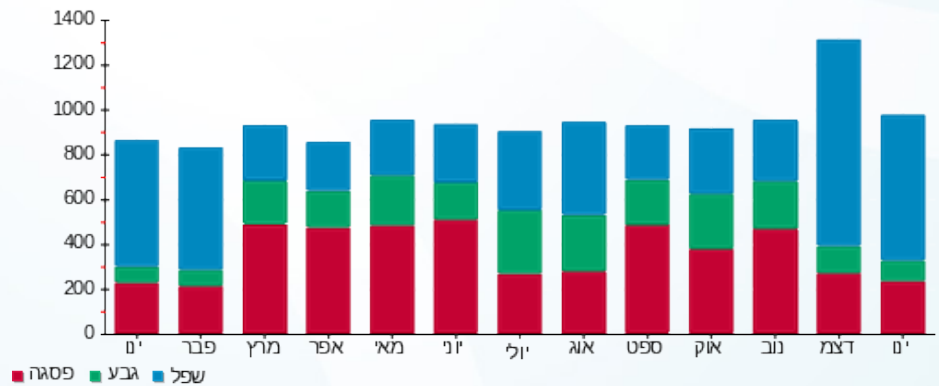



01/02/20 תאריך הפקה:
 31/01/20 תאריך קריאה נוכחית:
 01/01/20 תאריך קריאה קודמת:

שם דייר: יובל ירין מוצריים המלח
 שם אתר: מלכת שבא אילת

לקוח/ה נכבד/ה, אנו מתכבדים להגיש את חישוב צריכת החשמל לתקופה 01/01/20 - 31/01/20:

ללין סבונים - 2 - 00018391 (0x0)

סוג תעריף	סוג צריכה	קריאה קודמת	קריאה נוכחית	סה"כ צריכה בקוט"ש	מחיר לקוט"ש בא"ג	סה"כ לתשלום
פרטי חשבון עבור תאריכים:						
777	פסגה	01/01/20	31/01/20	216.58	93.10	201.64 ₪
778	גבע	57,421.28	57,477.58	56.30	56.22	31.65 ₪
779	שפל	98,093.18	98,550.99	457.81	34.70	158.86 ₪

סה"כ לדייר:

פסגה	גבע	שפל	סה"כ	שיא ביקוש
216.58	56.30	457.81	730.69	4.47
201.64 ₪	31.65 ₪	158.86 ₪	392.15 ₪	

סה"כ צריכה
 סה"כ לתשלום

200.95 ₪	תשלום קבוע	
0.00 ₪	תשלום עבור גודל חיבור בKVA (0x0)	
593.10 ₪	סה"כ לתשלום	לא כולל מע"מ

התפלגות חיוב בש"ח לפי תעו"ז

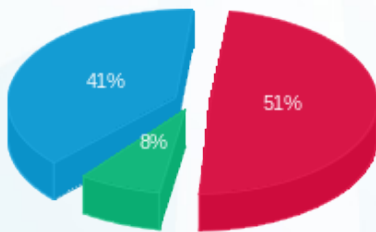

פסגה (201.64 ₪) 51%
 גבע (31.65 ₪) 8%
 שפל (158.86 ₪) 41%

הסטוריית צריכה בקוט"ש

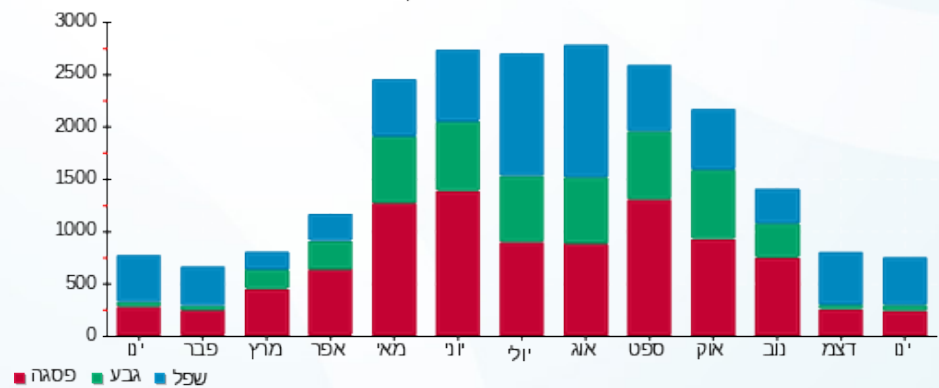



01/02/20 תאריך הפקה:
 31/01/20 תאריך קריאה נוכחית:
 01/01/20 תאריך קריאה קודמת:

שם דייר: כרמי תכשיטים ומתנות
 שם אתר: מלכת שבא אילת

לקוח/ה נכבד/ה, אנו מתכבדים להגיש את חישוב צריכת החשמל לתקופה 01/01/20 - 31/01/20:

כרמי תכשיטים ומתנות - 8 - 00018391 (0x0)

סוג תעריף	סוג צריכה	קריאה קודמת	קריאה נוכחית	סה"כ צריכה בקוט"ש	מחיר לקוט"ש בא"ג	סה"כ לתשלום
פרטי חשבון עבור תאריכים:						
777	פסגה	01/01/20	31/01/20	1.20	93.10	1.12 ₪
778	גבע	39,227.97	39,228.71	0.73	56.22	0.41 ₪
779	שפל	57,014.83	57,023.28	8.45	34.70	2.93 ₪

סה"כ לדייר:

פסגה	גבע	שפל	סה"כ	שיא ביקוש
1.20	0.73	8.45	10.39	2.15
1.12 ₪	0.41 ₪	2.93 ₪	4.46 ₪	

סה"כ צריכה
 סה"כ לתשלום

200.95 ₪	תשלום קבוע	
0.00 ₪	תשלום עבור גודל חיבור בKVA (0x0)	
205.41 ₪	סה"כ לתשלום	לא כולל מע"מ

התפלגות חיוב בש"ח לפי תע"ז

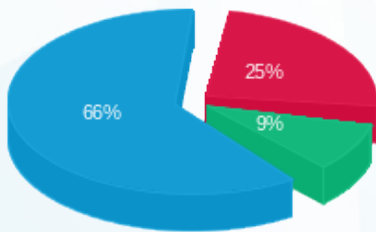

פסגה (1.12 ₪) ■
 גבע (0.41 ₪) ■
 שפל (2.93 ₪) ■

הסטוריית צריכה בקוט"ש

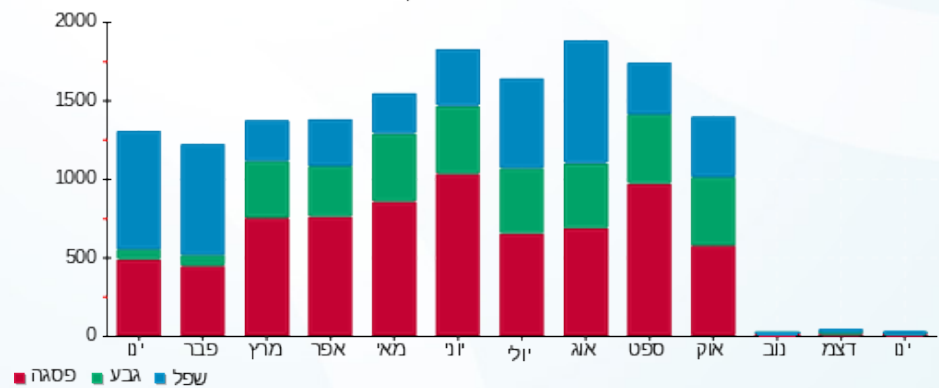

פסגה ■ גבע ■ שפל





01/02/20 תאריך הפקה:
 31/01/20 תאריך קריאה נוכחית:
 01/01/20 תאריך קריאה קודמת:

שם דייר: ל.י.ה.מ.
 שם אתר: מלכת שבא אילת

לקוח/ה נכבד/ה, אנו מתכבדים להגיש את חישוב צריכת החשמל לתקופה 01/01/20 - 31/01/20:

ל.י.ה.מ. - 8 - 00025416(0x0)

סוג תעריף	סוג צריכה	קריאה קודמת	קריאה נוכחית	סה"כ צריכה בקוט"ש	מחיר לקוט"ש בא"ג	סה"כ לתשלום
פרטי חשבון עבור תאריכים:						
777	פסגה	01/01/20	31/01/20	1,050.33	93.10	977.86 ₪
778	גבע	98,967.99	99,331.73	363.74	56.22	204.50 ₪
779	שפל	195,881.86	198,809.10	2,927.24	34.70	1,015.75 ₪

סה"כ לדייר:

פסגה	גבע	שפל	סה"כ	שיא ביקוש
1,050.33	363.74	2,927.24	4,341.32	11.30
977.86 ₪	204.50 ₪	1,015.75 ₪	2,198.11 ₪	

סה"כ צריכה
 סה"כ לתשלום

200.95 ₪	תשלום קבוע	
0.00 ₪	תשלום עבור גודל חיבור בKVA (0x0)	
2,399.06 ₪	סה"כ לתשלום	לא כולל מע"מ

התפלגות חיוב בש"ח לפי תע"ז

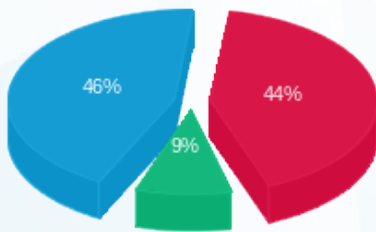

■ פסגה (977.86 ₪)
 ■ גבע (204.50 ₪)
 ■ שפל (1,015.75 ₪)

הסטוריית צריכה בקוט"ש

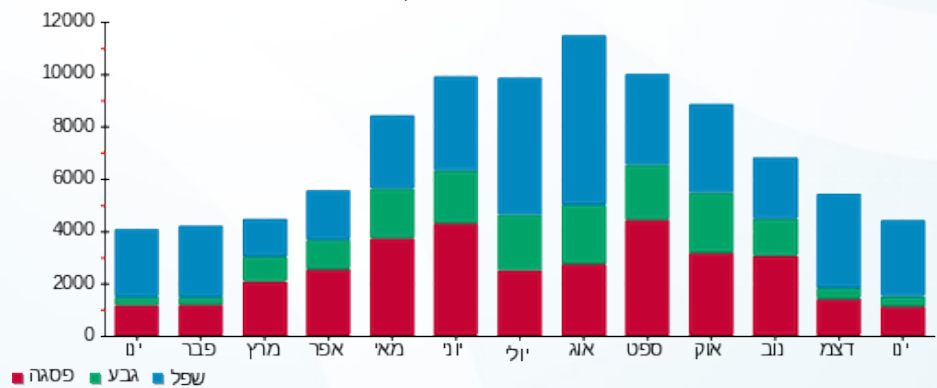



01/02/20 תאריך הפקה:
 31/01/20 תאריך קריאה נוכחית:
 01/01/20 תאריך קריאה קודמת:

שם דייר: לוח חשמל מול כללי
 שם אתר: מלכת שבא אילת

לקוח/ה נכבד/ה, אנו מתכבדים להגיש את חישוב צריכת החשמל לתקופה 01/01/20 - 31/01/20:

לוח חשמל מול כללי - 5 - 00025022(0x0)

סוג תעריף	סוג צריכה	קריאה קודמת	קריאה נוכחית	סה"כ צריכה בקוט"ש	מחיר לקוט"ש בא"ג	סה"כ לתשלום
		01/01/20	31/01/20	פרטי חשבון עבור תאריכים:		
777	פסגה	9,577,022.36	9,618,903.56	41,881.20	93.10	38,991.40 ₪
778	גבע	4,876,833.36	4,889,114.72	12,281.36	56.22	6,904.58 ₪
779	שפל	9,218,640.24	9,323,408.96	104,768.72	34.70	36,354.75 ₪

סה"כ לדיר:

פסגה	גבע	שפל	סה"כ	שיא ביקוש
41,881.20	12,281.36	104,768.72	158,931.28	349.04
38,991.40 ₪	6,904.58 ₪	36,354.75 ₪	82,250.72 ₪	

סה"כ צריכה
 סה"כ לתשלום

0.00 ₪	תשלום קבוע	
0.00 ₪	תשלום עבור גודל חיבור בKVA (0x0)	
82,250.72 ₪	סה"כ לתשלום	לא כולל מע"מ

התפלגות חיוב בש"ח לפי תע"ז

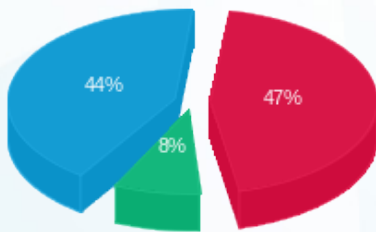

פסגה (38,991.40 ₪) 44%
 גבע (6,904.58 ₪) 8%
 שפל (36,354.75 ₪) 47%

הסטוריית צריכה בקוט"ש

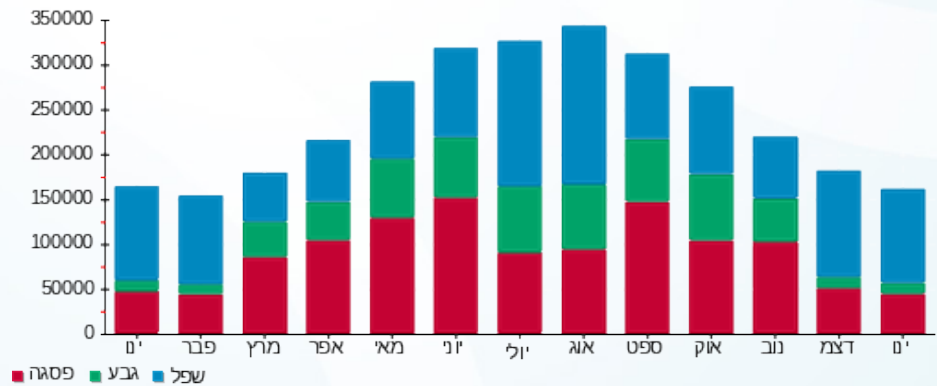

פסגה גבע שפל





01/02/20 תאריך הפקדה:
 31/01/20 תאריך קריאה נוכחית:
 01/01/20 תאריך קריאה קודמת:

שם דייר: לוח מגדלים קניון בגג
 שם אתר: מלכת שבא אילת

לקוח/ה נכבד/ה, אנו מתכבדים להגיש את חישוב צריכת החשמל לתקופה 01/01/20 - 31/01/20:

לוח מגדלים קניון בגג - 2 - 00025205(0x0)

סוג תעריף	סוג צריכה	קריאה קודמת	קריאה נוכחית	סה"כ צריכה בקוט"ש	מחיר לקוט"ש בא"ג	סה"כ לתשלום
		01/01/20	31/01/20			
777	פסגה	2,027,787.76	2,039,491.18	11,703.42	93.10	10,895.88 ₪
778	גבע	1,098,278.02	1,104,312.01	6,033.99	56.22	3,392.31 ₪
779	שפל	3,241,514.23	3,285,836.86	44,322.62	34.70	15,379.95 ₪

סה"כ לדייר:

פסגה	גבע	שפל	סה"כ	שיא ביקוש
11,703.42	6,033.99	44,322.62	62,060.03	85.26
10,895.88 ₪	3,392.31 ₪	15,379.95 ₪	29,668.14 ₪	

סה"כ צריכה
 סה"כ לתשלום

200.95 ₪	תשלום קבוע	
0.00 ₪	תשלום עבור גודל חיבור בKVA (0x0)	
29,869.09 ₪	סה"כ לתשלום	לא כולל מע"מ

התפלגות חיוב בש"ח לפי תעו"ז

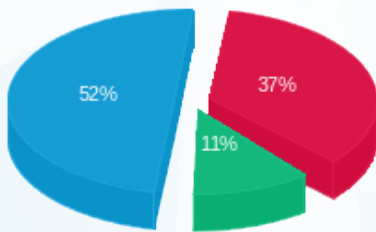

פסגה (10,895.88 ₪) 52%
 גבע (3,392.31 ₪) 11%
 שפל (15,379.95 ₪) 37%

הסטוריית צריכה בקוט"ש

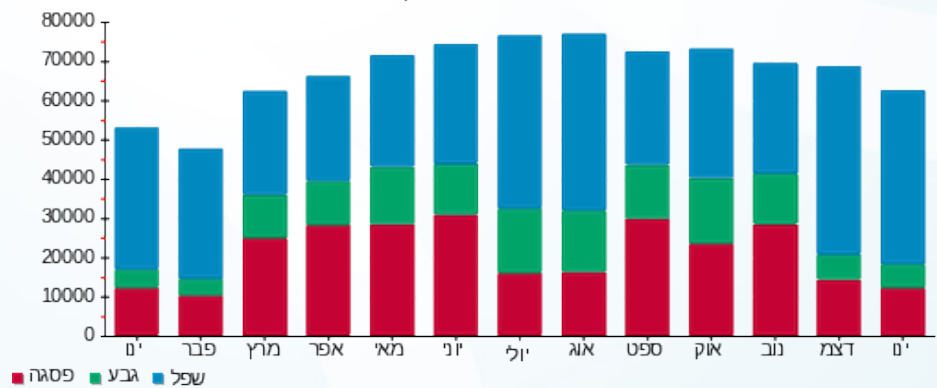

01/02/20 תאריך הפקה:
 31/01/20 תאריך קריאה נוכחית:
 01/01/20 תאריך קריאה קודמת:

שם דייר: לוח מיזוג אוויר צילרים בקניון
שם אתר: מלכת שבא אילת

לקוח/ה נכבד/ה, אנו מתכבדים להגיש את חישוב צריכת החשמל לתקופה 01/01/20 - 31/01/20:

לוח מיזוג אוויר צילרים בקניון - 1 - 00025205(0x0)

סוג תעריף	סוג צריכה	קריאה קודמת	קריאה נוכחית	סה"כ צריכה בקוט"ש	מחיר לקוט"ש בא"ג	סה"כ לתשלום
פרטי חשבון עבור תאריכים:						
777	פסגה	01/01/20	31/01/20	4,030.78	93.10	3,752.66 ₪
778	גבע	644,544.82	645,982.22	1,437.40	56.22	808.11 ₪
779	שפל	1,116,179.14	1,126,708.74	10,529.60	34.70	3,653.77 ₪

סה"כ לדייר:

פסגה	גבע	שפל	סה"כ	שיא ביקוש
4,030.78	1,437.40	10,529.60	15,997.78	38.52
3,752.66 ₪	808.11 ₪	3,653.77 ₪	8,214.53 ₪	

סה"כ צריכה
סה"כ לתשלום

200.95 ₪	תשלום קבוע	
0.00 ₪	תשלום עבור גודל חיבור בKVA (0x0)	
8,415.48 ₪	סה"כ לתשלום	לא כולל מע"מ

התפלגות חיוב בש"ח לפי תע"ז

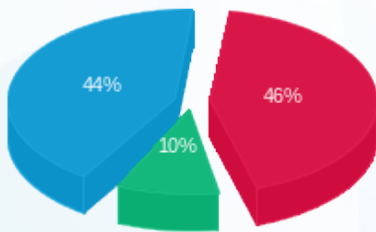

■ פסגה (3,752.66 ₪)
 ■ גבע (808.11 ₪)
 ■ שפל (3,653.77 ₪)

הסטוריית צריכה בקוט"ש

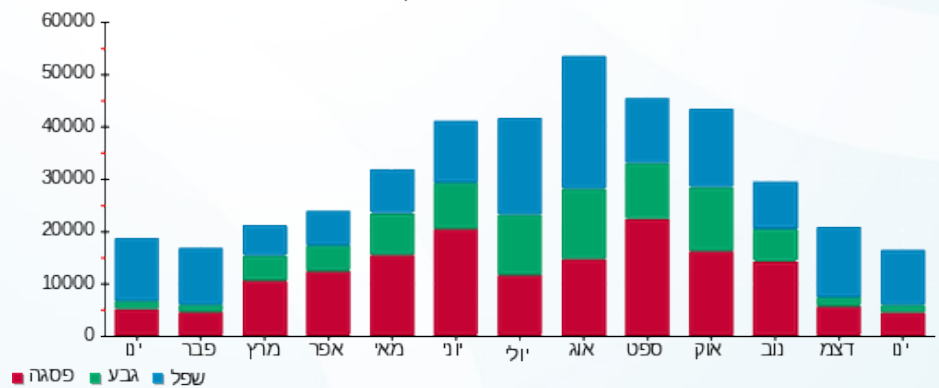

01/02/20 תאריך הפקדה:
 31/01/20 תאריך קריאה נוכחית:
 01/01/20 תאריך קריאה קודמת:

שם דייר: לידיעה - מונים לא לחיוב - אבוני
 שם אתר: מלכת שבא אילת

לקוח/ה נכבד/ה, אנו מתכבדים להגיש את חישוב צריכת החשמל לתקופה 01/01/20 - 31/01/20:

אבוני - 1 - 00015960 (0x0)

סוג תעריף	סוג צריכה	קריאה קודמת	קריאה נוכחית	סה"כ צריכה בקוט"ש	מחיר לקוט"ש בא"ג	סה"כ לתשלום
		01/01/20	31/01/20			
777	פסגה	162,511.40	162,970.32	458.93	93.10	427.26 ₪
778	גבע	73,538.81	73,672.08	133.27	56.22	74.93 ₪
779	שפל	171,105.77	172,463.35	1,357.58	34.70	471.08 ₪

סה"כ לדייר:

פסגה	גבע	שפל	סה"כ	שיא ביקוש
458.93	133.27	1,357.58	1,949.78	9.57
427.26 ₪	74.93 ₪	471.08 ₪	973.27 ₪	

סה"כ צריכה
 סה"כ לתשלום

0.00 ₪	תשלום קבוע	
0.00 ₪	תשלום עבור גודל חיבור בKVA (0x0)	
973.27 ₪	סה"כ לתשלום	לא כולל מע"מ

התפלגות חיוב בש"ח לפי תעו"ז

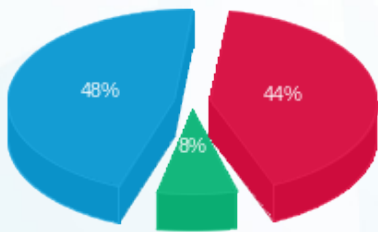

■ פסגה (427.26 ₪) 48%
 ■ גבע (74.93 ₪) 8%
 ■ שפל (471.08 ₪) 44%

הסטוריית צריכה בקוט"ש

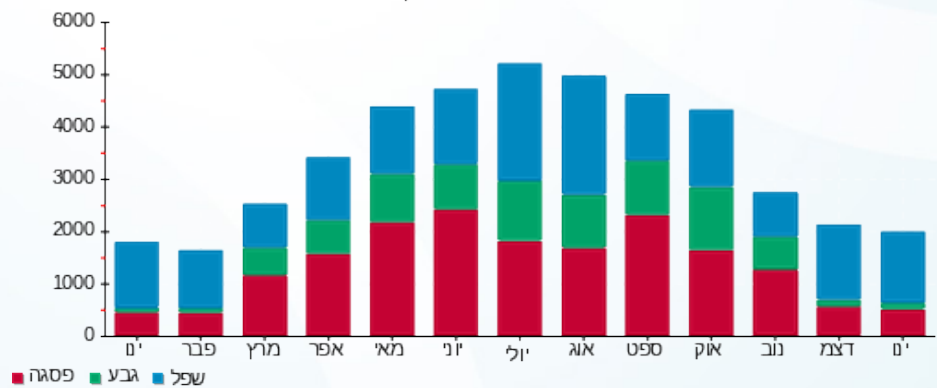



01/02/20

תאריך הפקדה:

שם דייר: לידיעה - מונים לא לחיוב - חדר מדחסי קירור חיוני מלון
שם אתר: מלכת שבא אילת

31/01/20

תאריך קריאה נוכחית:

01/01/20

תאריך קריאה קודמת:

לקוח/ה נכבד/ה, אנו מתכבדים להגיש את חישוב צריכת החשמל לתקופה 01/01/20 - 31/01/20:

חדר מדחסי קירור חיוני מלון - 3 - 00017328(0x0)

סוג תעריף	סוג צריכה	קריאה קודמת	קריאה נוכחית	סה"כ צריכה בקוט"ש	מחיר לקוט"ש בא"ג	סה"כ לתשלום
פרטי חשבון עבור תאריכים:						
777	פסגה	01/01/20	31/01/20	1,572.80	93.10	1,464.27 ₪
778	גבע	215,437.88	216,229.48	791.60	56.22	445.04 ₪
779	שפל	532,691.90	538,232.55	5,540.65	34.70	1,922.60 ₪

סה"כ לדייר:

פסגה	גבע	שפל	סה"כ	שיא ביקוש
1,572.80	791.60	5,540.65	7,905.04	21.28
1,464.27 ₪	445.04 ₪	1,922.60 ₪	3,831.92 ₪	

סה"כ צריכה

סה"כ לתשלום

0.00 ₪	תשלום קבוע	
0.00 ₪	תשלום עבור גודל חיבור בKVA (0x0)	
3,831.92 ₪	סה"כ לתשלום	לא כולל מע"מ

התפלגות חיוב בש"ח לפי תעו"ז

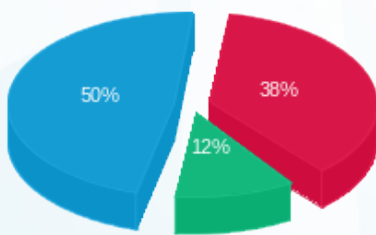

- פסגה (1,464.27 ₪) 50%
- גבע (445.04 ₪) 12%
- שפל (1,922.60 ₪) 38%

הסטוריית צריכה בקוט"ש

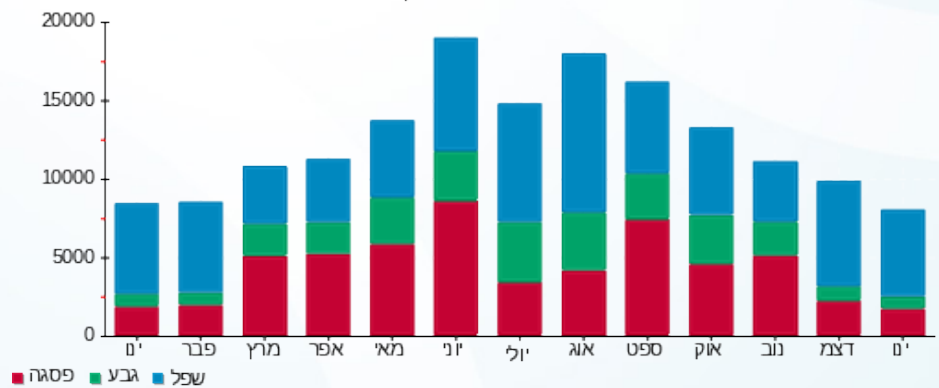



01/02/20 תאריך הפקה:
 31/01/20 תאריך קריאה נוכחית:
 01/01/20 תאריך קריאה קודמת:

שם דייר: לידיעה - מונים לא לחיוב - לוח מכבסה
 שם אתר: מלכת שבא אילת

לקוח/ה נכבד/ה, אנו מתכבדים להגיש את חישוב צריכת החשמל לתקופה 01/01/20 - 31/01/20:

לוח מכבסה - 5 - 00023817 (0x0)

סוג תעריף	סוג צריכה	קריאה קודמת	קריאה נוכחית	סה"כ צריכה בקוט"ש	מחיר לקוט"ש בא"ג	סה"כ לתשלום
		01/01/20	31/01/20			
777	פסגה	279,643.59	280,604.91	961.32	93.10	894.99 ₪
778	גבע	135,923.45	136,545.03	621.58	56.22	349.46 ₪
779	שפל	295,297.78	299,358.29	4,060.51	34.70	1,409.00 ₪

סה"כ לדייר:

פסגה	גבע	שפל	סה"כ	שיא ביקוש
961.32	621.58	4,060.51	5,643.41	25.52
894.99 ₪	349.46 ₪	1,409.00 ₪	2,653.44 ₪	

סה"כ צריכה
 סה"כ לתשלום

0.00 ₪	תשלום קבוע	
0.00 ₪	תשלום עבור גודל חיבור בKVA (0x0)	
2,653.44 ₪	סה"כ לתשלום	לא כולל מע"מ

התפלגות חיוב בש"ח לפי תע"ז

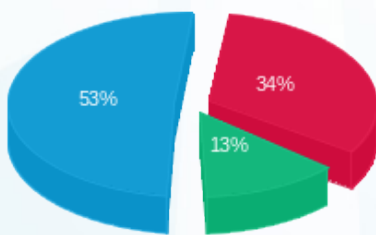

פסגה (894.99 ₪) 53%
 גבע (349.46 ₪) 13%
 שפל (1,409.00 ₪) 34%

הסטוריית צריכה בקוט"ש

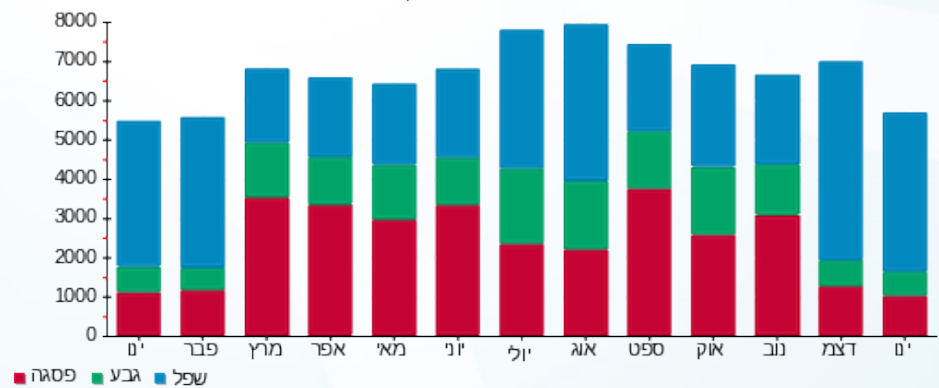

שם דייר: לידיעה - מונים לא לחיוב - מדחסי חדרי קירור בלתי חיוני מלון
 שם אתר: מלכת שבא אילת
 תאריך הפקה: 01/02/20
 תאריך קריאה נוכחית: 31/01/20
 תאריך קריאה קודמת: 01/01/20

לקוח/ה נכבד/ה, אנו מתכבדים להגיש את חישוב צריכת החשמל לתקופה 01/01/20 - 31/01/20:

מדחסי חדרי קירור בלתי חיוני מלון - 3 - 00025022 (0x0)

סוג תעריף	סוג צריכה	קריאה קודמת	קריאה נוכחית	סה"כ צריכה בקוט"ש	מחיר לקוט"ש בא"ג	סה"כ לתשלום
		01/01/20	31/01/20	פרטי חשבון עבור תאריכים:		
777	פסגה	609,156.88	612,222.66	3,065.78	93.10	2,854.24 ₪
778	גבע	320,272.51	321,740.45	1,467.94	56.22	825.28 ₪
779	שפל	913,858.72	925,202.91	11,344.19	34.70	3,936.43 ₪

סה"כ לדייר:

פסגה	גבע	שפל	סה"כ	שיא ביקוש
3,065.78	1,467.94	11,344.19	15,877.91	36.49
2,854.24 ₪	825.28 ₪	3,936.43 ₪	7,615.95 ₪	

סה"כ צריכה
סה"כ לתשלום

0.00 ₪	תשלום קבוע	
0.00 ₪	תשלום עבור גודל חיבור בKVA (0x0)	
7,615.95 ₪	סה"כ לתשלום	לא כולל מע"מ

התפלגות חיוב בש"ח לפי תע"ז

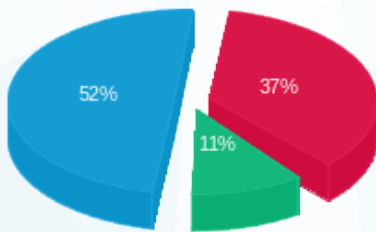

פסגה (2,854.24 ₪) 52%
 גבע (825.28 ₪) 37%
 שפל (3,936.43 ₪) 11%

הסטוריית צריכה בקוט"ש

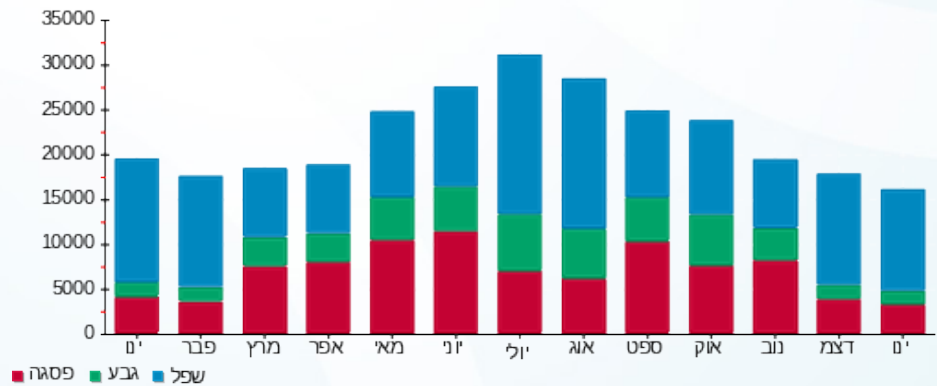

01/02/20 תאריך הפקדה:
 31/01/20 תאריך קריאה נוכחית:
 01/01/20 תאריך קריאה קודמת:

שם דייר: לידיעה - מונים לא לחיוב - מטבח חדש שדה ב חיוני
שם אתר: מלכת שבא אילת

לקוח/ה נכבד/ה, אנו מתכבדים להגיש את חישוב צריכת החשמל לתקופה 01/01/20 - 31/01/20:

מטבח חדש שדה ב חיוני - 2 - 00023817(0x0)

סוג תעריף	סוג צריכה	קריאה קודמת	קריאה נוכחית	סה"כ צריכה בקוט"ש	מחיר לקוט"ש בא"ג	סה"כ לתשלום
פרטי חשבון עבור תאריכים:						
777	פסגה	01/01/20	31/01/20	414.42	93.10	385.82 ₪
778	גבע	86,201.39	86,646.66	445.27	56.22	250.33 ₪
779	שפל	234,606.52	237,698.18	3,091.66	34.70	1,072.80 ₪

סה"כ לדייר:

פסגה	גבע	שפל	סה"כ	שיא ביקוש
414.42	445.27	3,091.66	3,951.34	42.70
₪ 385.82	₪ 250.33	₪ 1,072.80	₪ 1,708.95	

סה"כ צריכה
סה"כ לתשלום

₪ 0.00	תשלום קבוע	
₪ 0.00	תשלום עבור גודל חיבור בKVA (0x0)	
₪ 1,708.95	סה"כ לתשלום	לא כולל מע"מ

התפלגות חיוב בש"ח לפי תע"ז

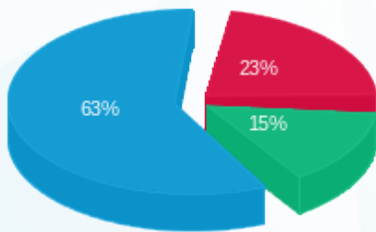

פסגה (₪ 385.82) 23%
 גבע (₪ 250.33) 15%
 שפל (₪ 1,072.80) 63%

הסטוריית צריכה בקוט"ש

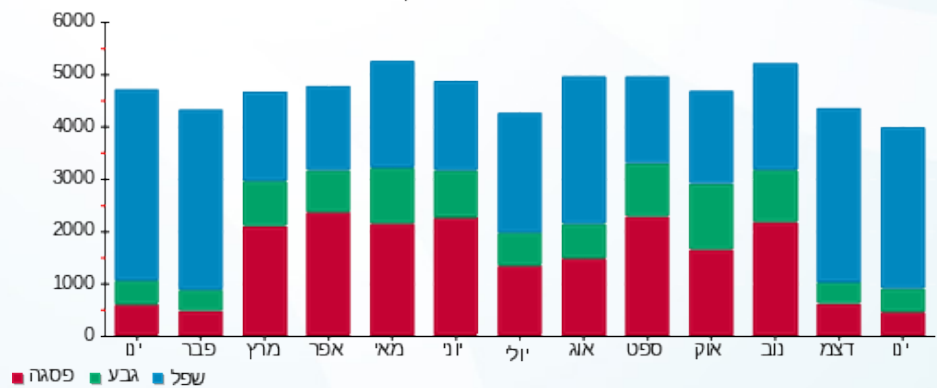



01/02/20 תאריך הפקדה:
 31/01/20 תאריך קריאה נוכחית:
 01/01/20 תאריך קריאה קודמת:

שם דייר: לידיעה - מונים לא לחיוב - מטבח ראשי שדה ב חיוני
שם אתר: מלכת שבא אילת

לקוח/ה נכבד/ה, אנו מתכבדים להגיש את חישוב צריכת החשמל לתקופה 01/01/20 - 31/01/20:

מטבח ראשי שדה ב חיוני - 1 - 00023817(0x0)

סוג תעריף	סוג צריכה	קריאה קודמת	קריאה נוכחית	סה"כ צריכה בקוט"ש	מחיר לקוט"ש בא"ג	סה"כ לתשלום
		01/01/20	31/01/20	פרטי חשבון עבור תאריכים:		
777	פסגה	2,126,585.42	2,133,659.12	7,073.70	93.10	6,585.61 ₪
778	גבע	965,813.78	969,882.22	4,068.44	56.22	2,287.28 ₪
779	שפל	2,433,785.22	2,472,940.46	39,155.24	34.70	13,586.87 ₪

סה"כ לדייר:

פסגה	גבע	שפל	סה"כ	שיא ביקוש
7,073.70	4,068.44	39,155.24	50,297.38	189.12
6,585.61 ₪	2,287.28 ₪	13,586.87 ₪	22,459.76 ₪	

סה"כ צריכה
סה"כ לתשלום

0.00 ₪	תשלום קבוע	
0.00 ₪	תשלום עבור גודל חיבור ב KVA (0x0)	
22,459.76 ₪	סה"כ לתשלום	לא כולל מע"מ

התפלגות חיוב בש"ח לפי תעו"ז

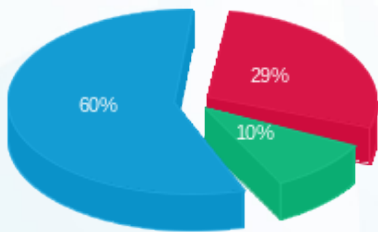

פסגה (6,585.61 ₪) 29%
 גבע (2,287.28 ₪) 10%
 שפל (13,586.87 ₪) 60%

הסטוריית צריכה בקוט"ש

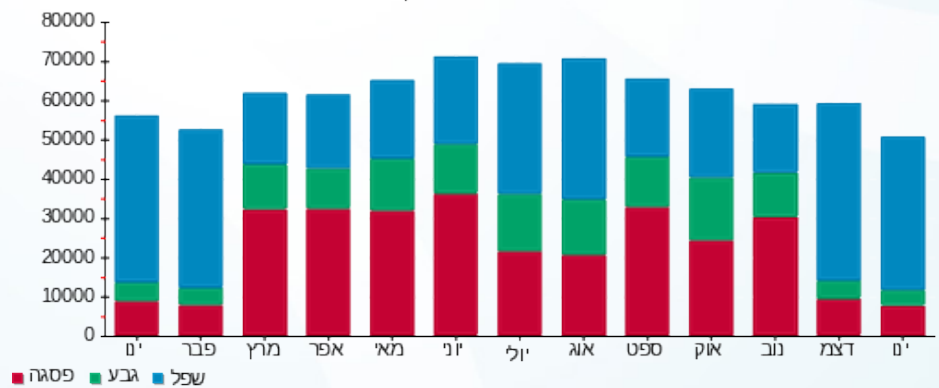



01/02/20 תאריך הפקה:
 31/01/20 תאריך קריאה נוכחית:
 01/01/20 תאריך קריאה קודמת:

שם דייר: לידיעה - מונים לא לחיוב - מטבח ראשי שדה חיוני
 שם אתר: מלכת שבא אילת

לקוח/ה נכבד/ה, אנו מתכבדים להגיש את חישוב צריכת החשמל לתקופה 01/01/20 - 31/01/20:

מטבח ראשי שדה חיוני - 3 - 00023817(0x0)

סוג תעריף	סוג צריכה	קריאה קודמת	קריאה נוכחית	סה"כ צריכה בקוט"ש	מחיר לקוט"ש בא"ג	סה"כ לתשלום
		01/01/20	31/01/20			
777	פסגה	733,750.90	736,452.30	2,701.40	93.10	2,515.00 ₪
778	גבע	356,081.64	357,493.72	1,412.08	56.22	793.87 ₪
779	שפל	836,138.77	846,118.51	9,979.74	34.70	3,462.97 ₪

סה"כ לדייר:

פסגה	גבע	שפל	סה"כ	שיא ביקוש
2,701.40	1,412.08	9,979.74	14,093.22	40.60
2,515.00 ₪	793.87 ₪	3,462.97 ₪	6,771.84 ₪	

סה"כ צריכה
 סה"כ לתשלום

0.00 ₪	תשלום קבוע	
0.00 ₪	תשלום עבור גודל חיבור בKVA (0x0)	
6,771.84 ₪	סה"כ לתשלום	לא כולל מע"מ

התפלגות חיוב בש"ח לפי תע"ז

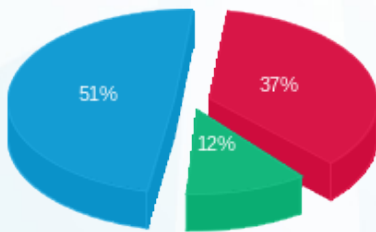

פסגה (2,515.00 ₪) 51%
 גבע (793.87 ₪) 12%
 שפל (3,462.97 ₪) 37%

הסטוריית צריכה בקוט"ש

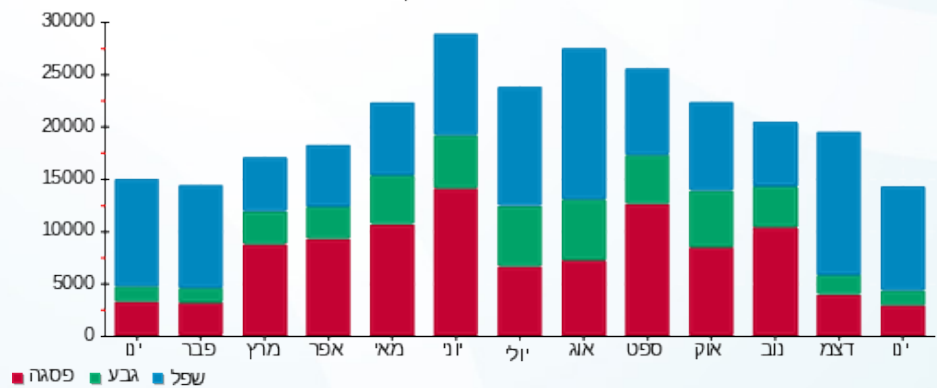

שם דייר: לידיעה - מונים לא לחיוב - שנאי מס 1 (מיזוג אוויר) תאריך הפקה: 01/02/20
 שם אתר: מלכת שבא אילת תאריך קריאה נוכחית: 31/01/20
 תאריך קריאה קודמת: 01/01/20

לקוח/ה נכבד/ה, אנו מתכבדים להגיש את חישוב צריכת החשמל לתקופה 01/01/20 - 31/01/20:

שנאי מס 1 (מיזוג אוויר) - 8 - 00023817 (0x0)

סוג תעריף	סוג צריכה	קריאה קודמת	קריאה נוכחית	סה"כ צריכה בקוט"ש	מחיר לקוט"ש בא"ג	סה"כ לתשלום
		01/01/20	31/01/20			
777	פסגה	7,759,671.45	7,772,629.65	12,958.20	93.10	12,064.08 ₪
778	גבע	4,776,653.95	4,782,194.50	5,540.55	56.22	3,114.90 ₪
779	שפל	9,918,366.85	9,959,485.85	41,119.00	34.70	14,268.29 ₪

סה"כ לדייר:

פסגה	גבע	שפל	סה"כ	שיא ביקוש
12,958.20	5,540.55	41,119.00	59,617.75	472.60
12,064.08 ₪	3,114.90 ₪	14,268.29 ₪	29,447.27 ₪	

סה"כ צריכה
סה"כ לתשלום

0.00 ₪	תשלום קבוע	
0.00 ₪	תשלום עבור גודל חיבור בKVA (0x0)	
29,447.27 ₪	סה"כ לתשלום	לא כולל מע"מ

התפלגות חיוב בש"ח לפי תעו"ז

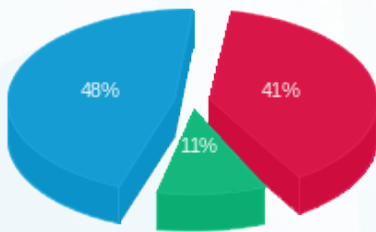

פסגה (12,064.08 ₪) 48%
 גבע (3,114.90 ₪) 11%
 שפל (14,268.29 ₪) 41%

הסטוריית צריכה בקוט"ש

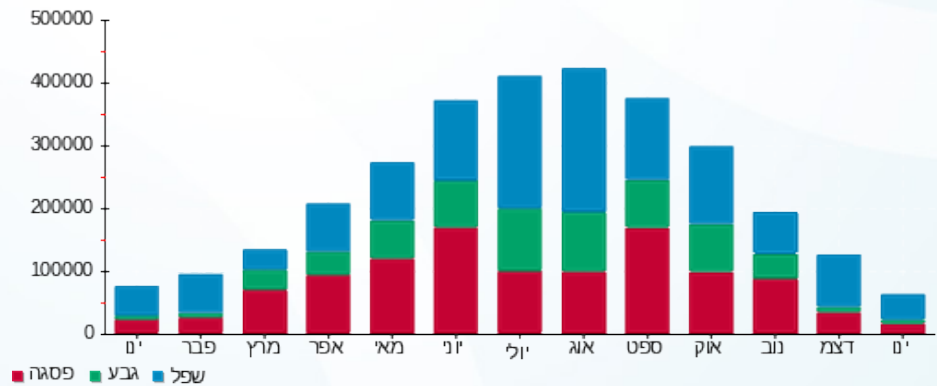

01/02/20 תאריך הפקה:
 31/01/20 תאריך קריאה נוכחית:
 01/01/20 תאריך קריאה קודמת:

שם דייר: לידיעה - מונים לא לחיוב - שנאי מס 2
 שם אתר: מלכת שבא אילת

לקוח/ה נכבד/ה, אנו מתכבדים להגיש את חישוב צריכת החשמל לתקופה 01/01/20 - 31/01/20:

שנאי מס 2 - 6 - 00023817(0x0)

סוג תעריף	סוג צריכה	קריאה קודמת	קריאה נוכחית	סה"כ צריכה בקוט"ש	מחיר לקוט"ש בא"ג	סה"כ לתשלום
		01/01/20	31/01/20			
777	פסגה	9,296,236.70	9,343,027.30	46,790.60	93.10	43,562.05 ₪
778	גבע	4,780,393.10	4,801,756.40	21,363.30	56.22	12,010.45 ₪
779	שפל	11,824,648.05	11,968,662.00	144,013.95	34.70	49,972.84 ₪

סה"כ לדייר:

פסגה	גבע	שפל	סה"כ	שיא ביקוש
46,790.60	21,363.30	144,013.95	212,167.85	418.90
₪ 43,562.05	₪ 12,010.45	₪ 49,972.84	₪ 105,545.34	

סה"כ צריכה
 סה"כ לתשלום

₪ 0.00	תשלום קבוע	
₪ 0.00	תשלום עבור גודל חיבור בKVA (0x0)	
₪ 105,545.34	סה"כ לתשלום	לא כולל מע"מ

התפלגות חיוב בש"ח לפי תע"ז

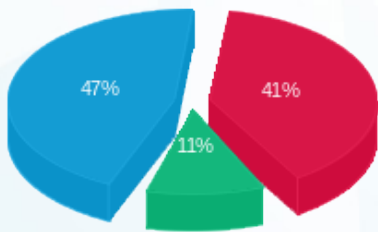

פסגה (₪ 43,562.05) 47%
 גבע (₪ 12,010.45) 11%
 שפל (₪ 49,972.84) 41%

הסטוריית צריכה בקוט"ש

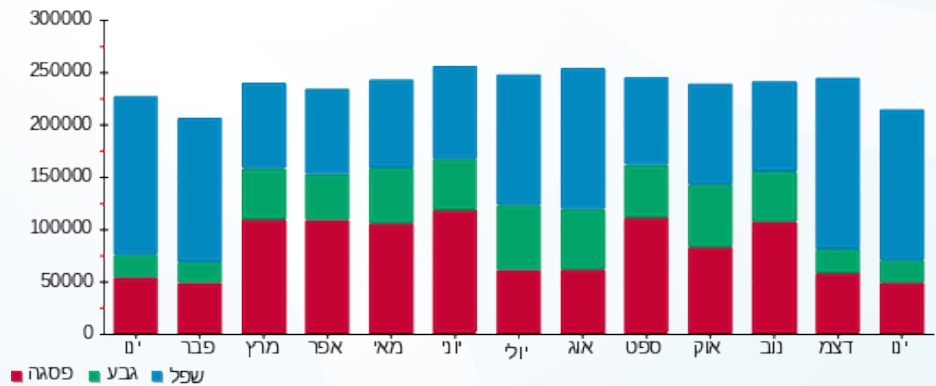



01/02/20 תאריך הפקדה:
 31/01/20 תאריך קריאה נוכחית:
 01/01/20 תאריך קריאה קודמת:

שם דייר: לידיעה - מונים לא לחיוב - שנאי מס 3
 שם אתר: מלכת שבא אילת

לקוח/ה נכבד/ה, אנו מתכבדים להגיש את חישוב צריכת החשמל לתקופה 01/01/20 - 31/01/20:

שנאי מס 3 - 4 - 00023817 (0x0)

סוג תעריף	סוג צריכה	קריאה קודמת	קריאה נוכחית	סה"כ צריכה בקוט"ש	מחיר לקוט"ש בא"ג	סה"כ לתשלום
		01/01/20	31/01/20			
777	פסגה	12,805,585.50	12,863,460.10	57,874.60	93.10	53,881.25 ₪
778	גבע	6,648,856.85	6,668,659.10	19,802.25	56.22	11,132.82 ₪
779	שפל	13,615,181.40	13,775,308.75	160,127.35	34.70	55,564.19 ₪

סה"כ לדייר:

פסגה	גבע	שפל	סה"כ	שיא ביקוש
57,874.60	19,802.25	160,127.35	237,804.20	469.10
53,881.25 ₪	11,132.82 ₪	55,564.19 ₪	120,578.27 ₪	

סה"כ צריכה
 סה"כ לתשלום

0.00 ₪	תשלום קבוע	
0.00 ₪	תשלום עבור גודל חיבור בKVA (0x0)	
120,578.27 ₪	סה"כ לתשלום	לא כולל מע"מ

התפלגות חיוב בש"ח לפי תעו"ז

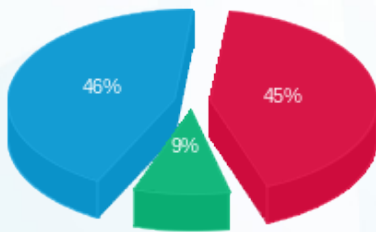

■ פסגה (53,881.25 ₪)
 ■ גבע (11,132.82 ₪)
 ■ שפל (55,564.19 ₪)

הסטוריית צריכה בקוט"ש

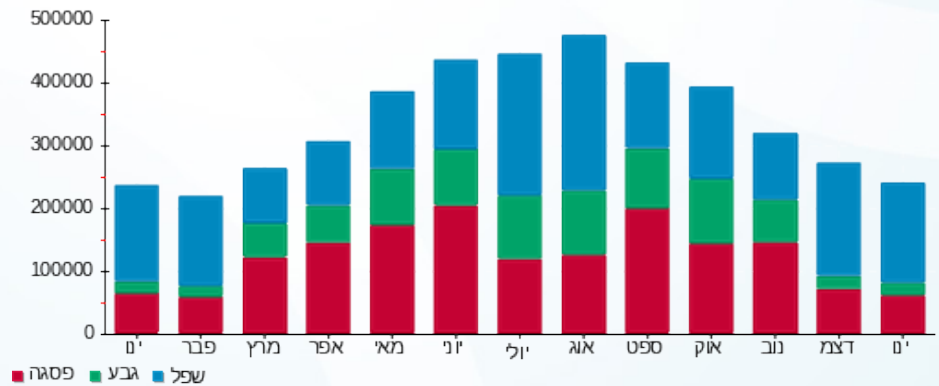

■ פסגה ■ גבע ■ שפל



01/02/20 תאריך הפקה:
 31/01/20 תאריך קריאה נוכחית:
 01/01/20 תאריך קריאה קודמת:

שם דייר: לידיעה - מונים לא לחיוב - שנאי מס 4
 שם אתר: מלכת שבא אילת

לקוח/ה נכבד/ה, אנו מתכבדים להגיש את חישוב צריכת החשמל לתקופה 01/01/20 - 31/01/20:

שנאי מס 4 - 7 - 00023817 (0x0)

סוג תעריף	סוג צריכה	קריאה קודמת	קריאה נוכחית	סה"כ צריכה בקוט"ש	מחיר לקוט"ש בא"ג	סה"כ לתשלום
		01/01/20	31/01/20			
777	פסגה	8,323,372.65	8,365,452.35	42,079.70	93.10	39,176.20 ₪
778	גבע	4,668,887.00	4,688,998.05	20,111.05	56.22	11,306.43 ₪
779	שפל	11,241,573.60	11,382,769.20	141,195.60	34.70	48,994.87 ₪

סה"כ לדייר:

פסגה	גבע	שפל	סה"כ	שיא ביקוש
42,079.70	20,111.05	141,195.60	203,386.35	482.80
39,176.20 ₪	11,306.43 ₪	48,994.87 ₪	99,477.51 ₪	

סה"כ צריכה
 סה"כ לתשלום

0.00 ₪	תשלום קבוע	
0.00 ₪	תשלום עבור גודל חיבור בKVA (0x0)	
99,477.51 ₪	סה"כ לתשלום	לא כולל מע"מ

התפלגות חיוב בש"ח לפי תעו"ז

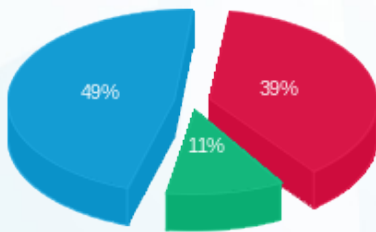

פסגה (39,176.20 ₪) 49%
 גבע (11,306.43 ₪) 11%
 שפל (48,994.87 ₪) 39%

הסטוריית צריכה בקוט"ש

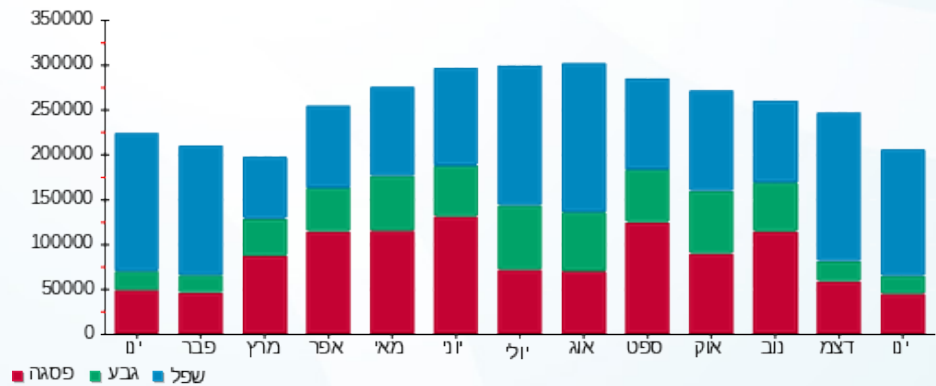



01/02/20 תאריך הפקה:
 31/01/20 תאריך קריאה נוכחית:
 01/01/20 תאריך קריאה קודמת:

שם דייר: ליה לונדון
 שם אתר: מלכת שבא אילת

לקוח/ה נכבד/ה, אנו מתכבדים להגיש את חישוב צריכת החשמל לתקופה 01/01/20 - 31/01/20:

ליה לונדון - 1 - 00025217 (0x0)

סוג תעריף	סוג צריכה	קריאה קודמת	קריאה נוכחית	סה"כ צריכה בקוט"ש	מחיר לקוט"ש בא"ג	סה"כ לתשלום
פרטי חשבון עבור תאריכים:						
777	פסגה	01/01/20	31/01/20	296.07	93.10	275.65 ₪
778	גבע	46,497.60	46,575.57	77.96	56.22	43.83 ₪
779	שפל	74,460.36	75,061.01	600.65	34.70	208.43 ₪

סה"כ לדייר:

פסגה	גבע	שפל	סה"כ	שיא ביקוש
296.07	77.96	600.65	974.69	5.63
275.65 ₪	43.83 ₪	208.43 ₪	527.90 ₪	

סה"כ צריכה
 סה"כ לתשלום

200.95 ₪	תשלום קבוע	
0.00 ₪	תשלום עבור גודל חיבור בKVA (0x0)	
728.85 ₪	סה"כ לתשלום	לא כולל מע"מ

התפלגות חיוב בש"ח לפי תעו"ז

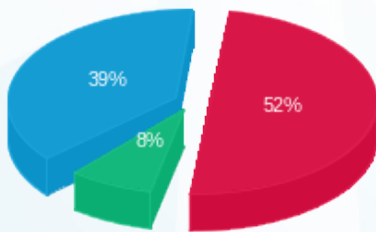

■ פסגה (275.65 ₪)
 ■ גבע (43.83 ₪)
 ■ שפל (208.43 ₪)

הסטוריית צריכה בקוט"ש

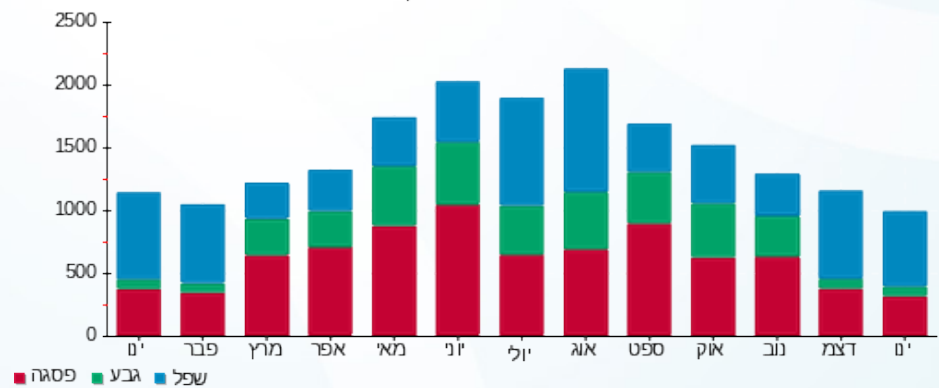



01/02/20 תאריך הפקה:
 31/01/20 תאריך קריאה נוכחית:
 01/01/20 תאריך קריאה קודמת:

שם דייר: ליסה דגים (שטרן לשעבר)
 שם אתר: מלכת שבא אילת

לקוח/ה נכבד/ה, אנו מתכבדים להגיש את חישוב צריכת החשמל לתקופה 01/01/20 - 31/01/20:

ליסה דגים (שטרן לשעבר) - 4 - 00017328 (0x0)

סוג תעריף	סוג צריכה	קריאה קודמת	קריאה נוכחית	סה"כ צריכה בקוט"ש	מחיר לקוט"ש בא"ג	סה"כ לתשלום
		01/01/20	31/01/20			
777	פסגה	342,669.43	345,760.36	3,090.93	93.10	2,877.65 ₪
778	גבע	178,933.45	180,125.77	1,192.33	56.22	670.33 ₪
779	שפל	423,209.87	432,711.58	9,501.71	34.70	3,297.09 ₪

סה"כ לדייר:

פסגה	גבע	שפל	סה"כ	שיא ביקוש
3,090.93	1,192.33	9,501.71	13,784.97	32.56
2,877.65 ₪	670.33 ₪	3,297.09 ₪	6,845.07 ₪	

סה"כ צריכה
 סה"כ לתשלום

200.95 ₪	תשלום קבוע	
0.00 ₪	תשלום עבור גודל חיבור בKVA (0x0)	
7,046.02 ₪	סה"כ לתשלום	לא כולל מע"מ

התפלגות חיוב בש"ח לפי תעו"ז

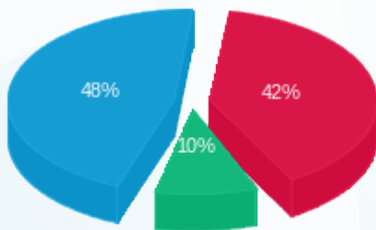

■ פסגה (2,877.65 ₪)
 ■ גבע (670.33 ₪)
 ■ שפל (3,297.09 ₪)

הסטוריית צריכה בקוט"ש

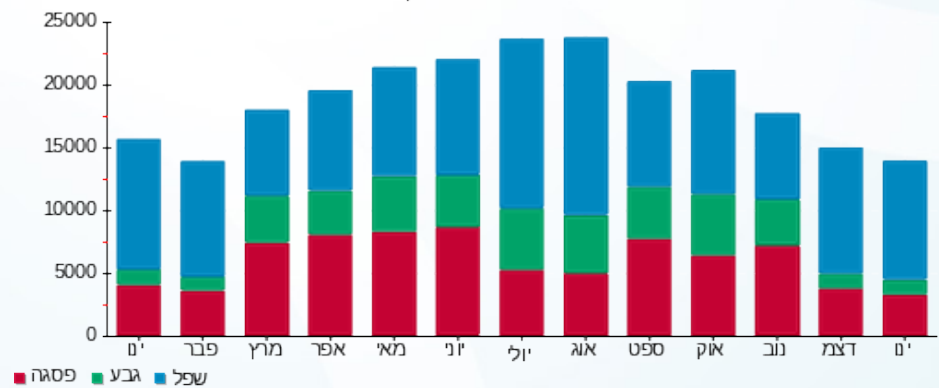



01/02/20 תאריך הפקדה:
 31/01/20 תאריך קריאה נוכחית:
 01/01/20 תאריך קריאה קודמת:

שם דייר: מ.קרני שיווק ויזמות בע"מ
 שם אתר: מלכת שבא אילת

לקוח/ה נכבד/ה, אנו מתכבדים להגיש את חישוב צריכת החשמל לתקופה 01/01/20 - 31/01/20:

א"י סקופ - 7 - 00025416 (0x0)

סוג תעריף	סוג צריכה	קריאה קודמת	קריאה נוכחית	סה"כ צריכה בקוט"ש	מחיר לקוט"ש בא"ג	סה"כ לתשלום
פרטי חשבון עבור תאריכים:						
777	פסגה	01/01/20	31/01/20	138.67	93.10	129.10 ₪
778	גבע	32,484.99	32,525.62	40.63	56.22	22.84 ₪
779	שפל	72,415.63	72,725.74	310.10	34.70	107.61 ₪

סה"כ לדיר:

פסגה	גבע	שפל	סה"כ	שיא ביקוש
138.67	40.63	310.10	489.40	3.54
129.10 ₪	22.84 ₪	107.61 ₪	259.55 ₪	

סה"כ צריכה
 סה"כ לתשלום

200.95 ₪	תשלום קבוע	
0.00 ₪	תשלום עבור גודל חיבור בKVA (0x0)	
460.50 ₪	סה"כ לתשלום	לא כולל מע"מ

התפלגות חיוב בש"ח לפי תע"ז

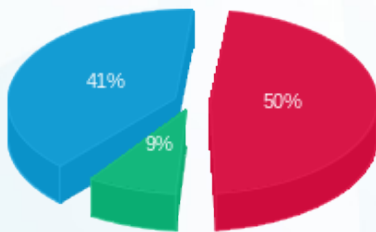

■ פסגה (129.10 ₪)
 ■ גבע (22.84 ₪)
 ■ שפל (107.61 ₪)

הסטוריית צריכה בקוט"ש

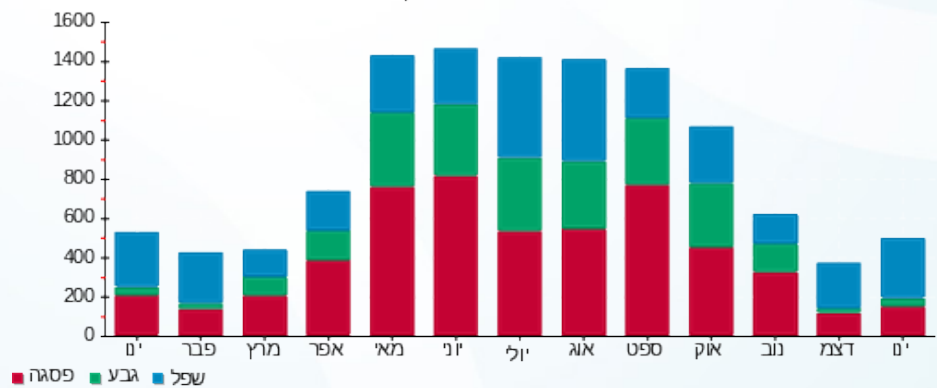

01/02/20 תאריך הפקה:
 31/01/20 תאריך קריאה נוכחית:
 01/01/20 תאריך קריאה קודמת:

שם דייר: מורדי אוחנה
 שם אתר: מלכת שבא אילת

לקוח/ה נכבד/ה, אנו מתכבדים להגיש את חישוב צריכת החשמל לתקופה 01/01/20 - 31/01/20:

מורדי אוחנה - 7 - 00025219 (0x0)

סוג תעריף	סוג צריכה	קריאה קודמת	קריאה נוכחית	סה"כ צריכה בקוט"ש	מחיר לקוט"ש בא"ג	סה"כ לתשלום
פרטי חשבון עבור תאריכים:						
777	פסגה	01/01/20	31/01/20	237.22	93.10	220.85 ₪
778	גבע	42,667.72	42,738.81	71.10	56.22	39.97 ₪
779	שפל	72,056.99	72,679.86	622.87	34.70	216.14 ₪

סה"כ לדייר:

פסגה	גבע	שפל	סה"כ	שיא ביקוש
237.22	71.10	622.87	931.19	1.92
220.85 ₪	39.97 ₪	216.14 ₪	476.96 ₪	

סה"כ צריכה
 סה"כ לתשלום

200.95 ₪	תשלום קבוע	
0.00 ₪	תשלום עבור גודל חיבור בKVA (0x0)	
677.91 ₪	סה"כ לתשלום	לא כולל מע"מ

התפלגות חיוב בש"ח לפי תע"ז

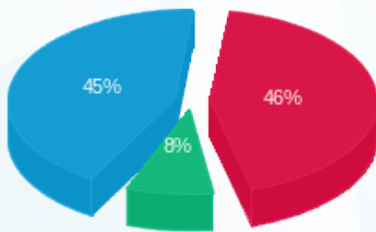

פסגה (220.85 ₪) 46%
 גבע (39.97 ₪) 8%
 שפל (216.14 ₪) 45%

הסטוריית צריכה בקוט"ש

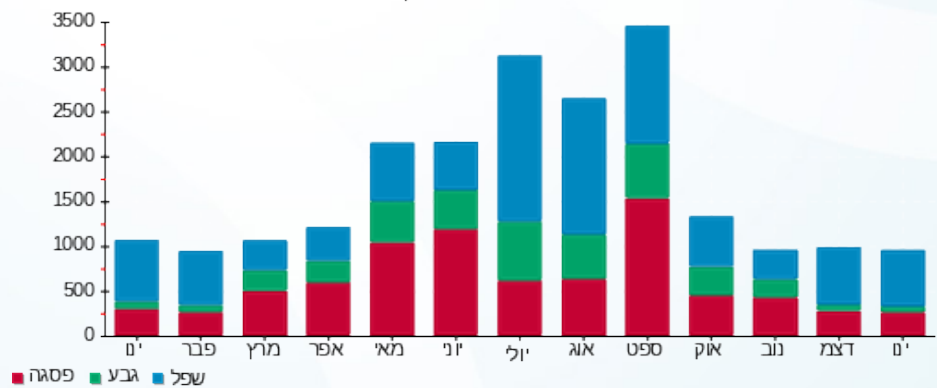

01/02/20 תאריך הפקה:
 31/01/20 תאריך קריאה נוכחית:
 01/01/20 תאריך קריאה קודמת:

שם דייר: מחסן גרג
 שם אתר: מלכת שבא אילת

לקוח/ה נכבד/ה, אנו מתכבדים להגיש את חישוב צריכת החשמל לתקופה 01/01/20 - 31/01/20:

מחסן גרג - 8 - 00015785 (0x0)

סוג תעריף	סוג צריכה	קריאה קודמת	קריאה נוכחית	סה"כ צריכה בקוט"ש	מחיר לקוט"ש בא"ג	סה"כ לתשלום
פרטי חשבון עבור תאריכים:						
777	פסגה	01/01/20	31/01/20	89.03	93.10	82.89 ₪
778	גבע	6,840.66	6,885.39	44.73	56.22	25.14 ₪
779	שפל	20,883.90	21,219.91	336.01	34.70	116.60 ₪

סה"כ לדייר:

פסגה	גבע	שפל	סה"כ	שיא ביקוש
89.03	44.73	336.01	469.77	0.80
82.89 ₪	25.14 ₪	116.60 ₪	224.63 ₪	

סה"כ צריכה
 סה"כ לתשלום

200.95 ₪	תשלום קבוע	
0.00 ₪	תשלום עבור גודל חיבור בKVA (0x0)	
425.58 ₪	סה"כ לתשלום	לא כולל מע"מ

התפלגות חיוב בש"ח לפי תעו"ז

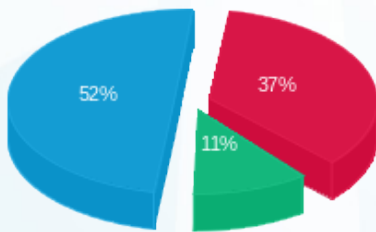

פסגה (82.89 ₪) ■
 גבע (25.14 ₪) ■
 שפל (116.60 ₪) ■

הסטוריית צריכה בקוט"ש

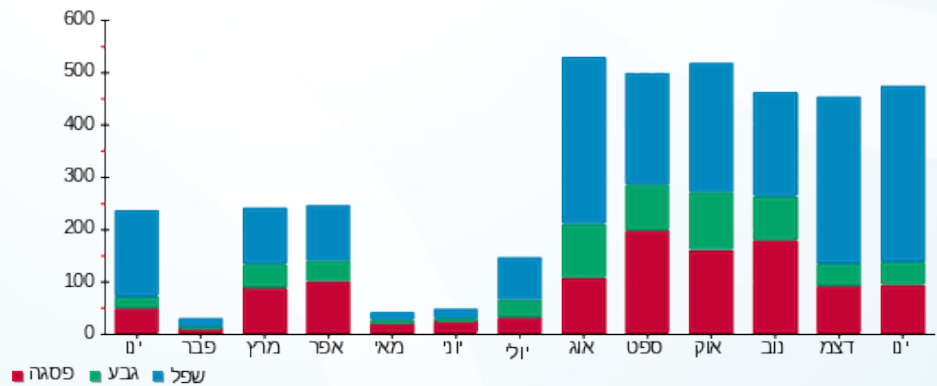

פסגה ■ גבע ■ שפל

01/02/20 תאריך הפקה:
 31/01/20 תאריך קריאה נוכחית:
 01/01/20 תאריך קריאה קודמת:

שם דייר: מחסן נעמן ורדינון מס 15
 שם אתר: מלכת שבא אילת

לקוח/ה נכבד/ה, אנו מתכבדים להגיש את חישוב צריכת החשמל לתקופה 01/01/20 - 31/01/20:

מחסן נעמן ורדינון מס 15 - 5 - 00015785 (0x0)

סוג תעריף	סוג צריכה	קריאה קודמת	קריאה נוכחית	סה"כ צריכה בקוט"ש	מחיר לקוט"ש בא"ג	סה"כ לתשלום
פרטי חשבון עבור תאריכים:						
777	פסגה	01/01/20	31/01/20	9.78	93.10	9.11 ₪
778	גבע	31,999.13	32,000.13	0.99	56.22	0.56 ₪
779	שפל	45,251.28	45,276.36	25.08	34.70	8.70 ₪

סה"כ לדייר:

פסגה	גבע	שפל	סה"כ	שיא ביקוש
9.78	0.99	25.08	35.86	0.80
9.11 ₪	0.56 ₪	8.70 ₪	18.37 ₪	

סה"כ צריכה
 סה"כ לתשלום

200.95 ₪	תשלום קבוע	
0.00 ₪	תשלום עבור גודל חיבור בKVA (0x0)	
219.32 ₪	סה"כ לתשלום	לא כולל מע"מ

התפלגות חיוב בש"ח לפי תעו"ז

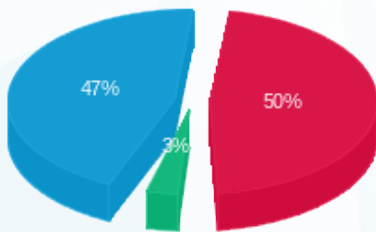

פסגה (9.11 ₪) ■
 גבע (0.56 ₪) ■
 שפל (8.70 ₪) ■

הסטוריית צריכה בקוט"ש

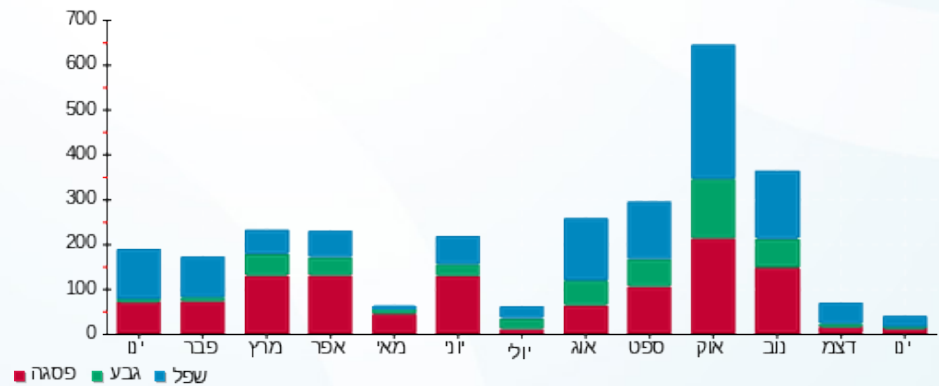

01/02/20 תאריך הפקה:
 31/01/20 תאריך קריאה נוכחית:
 01/01/20 תאריך קריאה קודמת:

שם דייר: מחסן סופר פארם
 שם אתר: מלכת שבא אילת

לקוח/ה נכבד/ה, אנו מתכבדים להגיש את חישוב צריכת החשמל לתקופה 01/01/20 - 31/01/20:

מחסן סופר פארם - 8 - 00025205 (0x0)

סוג תעריף	סוג צריכה	קריאה קודמת	קריאה נוכחית	סה"כ צריכה בקוט"ש	מחיר לקוט"ש בא"ג	סה"כ לתשלום
פרטי חשבון עבור תאריכים:						
777	פסגה	01/01/20	31/01/20	37.87	93.10	35.26 ₪
778	גבע	7,920.44	7,938.77	18.32	56.22	10.30 ₪
779	שפל	14,248.78	14,392.13	143.34	34.70	49.74 ₪

סה"כ לדייר:

פסגה	גבע	שפל	סה"כ	שיא ביקוש
37.87	18.32	143.34	199.54	1.06
₪ 35.26	₪ 10.30	₪ 49.74	₪ 95.30	

סה"כ צריכה
 סה"כ לתשלום

200.95 ₪	תשלום קבוע	
0.00 ₪	תשלום עבור גודל חיבור בKVA (0x0)	
296.25 ₪	סה"כ לתשלום	לא כולל מע"מ

התפלגות חיוב בש"ח לפי תעו"ז

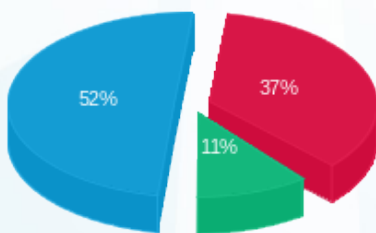

פסגה (₪ 35.26) ■
 גבע (₪ 10.30) ■
 שפל (₪ 49.74) ■

הסטוריית צריכה בקוט"ש

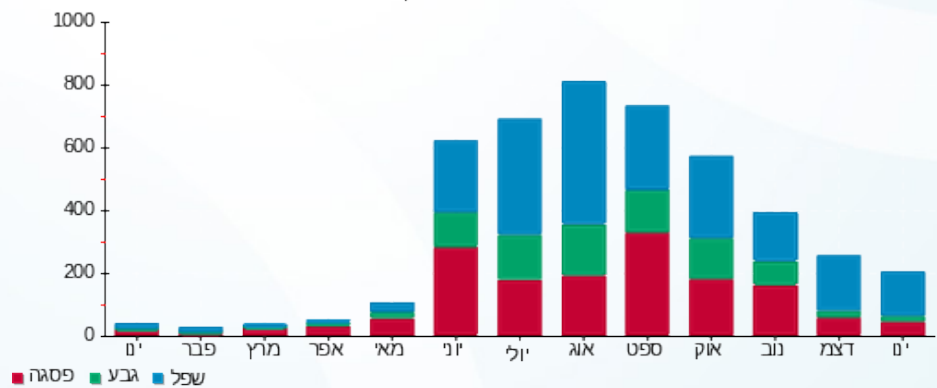

פסגה ■ גבע ■ שפל



01/02/20 תאריך הפקה:
 31/01/20 תאריך קריאה נוכחית:
 01/01/20 תאריך קריאה קודמת:

שם דייר: מחסן ריבאר
 שם אתר: מלכת שבא אילת

לקוח/ה נכבד/ה, אנו מתכבדים להגיש את חישוב צריכת החשמל לתקופה 01/01/20 - 31/01/20:

מחסן ריבאר - 6 - 00015785 (0x0)

סוג תעריף	סוג צריכה	קריאה קודמת	קריאה נוכחית	סה"כ צריכה בקוט"ש	מחיר לקוט"ש בא"ג	סה"כ לתשלום
פרטי חשבון עבור תאריכים:						
777	פסגה	01/01/20	31/01/20	0.03	93.10	0.03 ₪
778	גבע	27,910.75	27,910.75	0.00	56.22	0.00 ₪
779	שפל	63,716.37	63,716.39	0.02	34.70	0.01 ₪

סה"כ לדייר:

פסגה	גבע	שפל	סה"כ	שיא ביקוש
0.03	0.00	0.02	0.06	0.05
0.03 ₪	0.00 ₪	0.01 ₪	0.04 ₪	

סה"כ צריכה
 סה"כ לתשלום

200.95 ₪	תשלום קבוע	
0.00 ₪	תשלום עבור גודל חיבור בKVA (0x0)	
200.99 ₪	סה"כ לתשלום	לא כולל מע"מ

התפלגות חיוב בש"ח לפי תעו"ז

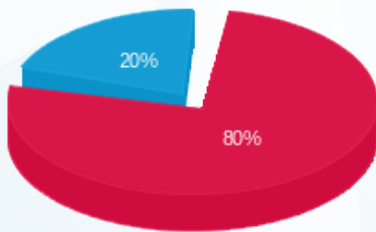

פסגה (0.03 ₪) - 20%
 גבע (0.00 ₪) - 80%
 שפל (0.008 ₪) - 0%

הסטוריית צריכה בקוט"ש

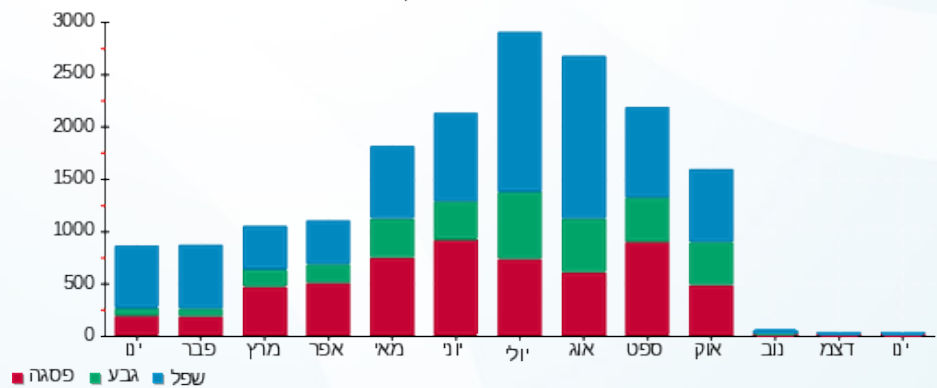



01/02/20 תאריך הפקה:
 31/01/20 תאריך קריאה נוכחית:
 01/01/20 תאריך קריאה קודמת:

שם דייר: מחסן שילב
 שם אתר: מלכת שבא אילת

לקוח/ה נכבד/ה, אנו מתכבדים להגיש את חישוב צריכת החשמל לתקופה 01/01/20 - 31/01/20:

מחסן שילב - 4 - 00025217 (0x0)

סוג תעריף	סוג צריכה	קריאה קודמת	קריאה נוכחית	סה"כ צריכה בקוט"ש	מחיר לקוט"ש בא"ג	סה"כ לתשלום
פרטי חשבון עבור תאריכים:						
777	פסגה	01/01/20	31/01/20	135.50	93.10	126.15 ₪
778	גבע	35,429.07	35,437.66	8.59	56.22	4.83 ₪
779	שפל	48,219.52	48,445.60	226.08	34.70	78.45 ₪

סה"כ לדייר:

פסגה	גבע	שפל	סה"כ	שיא ביקוש
135.50	8.59	226.08	370.17	1.37
126.15 ₪	4.83 ₪	78.45 ₪	209.43 ₪	

סה"כ צריכה
 סה"כ לתשלום

200.95 ₪	תשלום קבוע	
0.00 ₪	תשלום עבור גודל חיבור בKVA (0x0)	
410.38 ₪	סה"כ לתשלום	לא כולל מע"מ

התפלגות חיוב בש"ח לפי תעו"ז

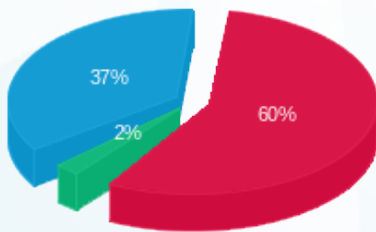

פסגה (126.15 ₪) 60%
 גבע (4.83 ₪) 37%
 שפל (78.45 ₪) 2%

הסטוריית צריכה בקוט"ש

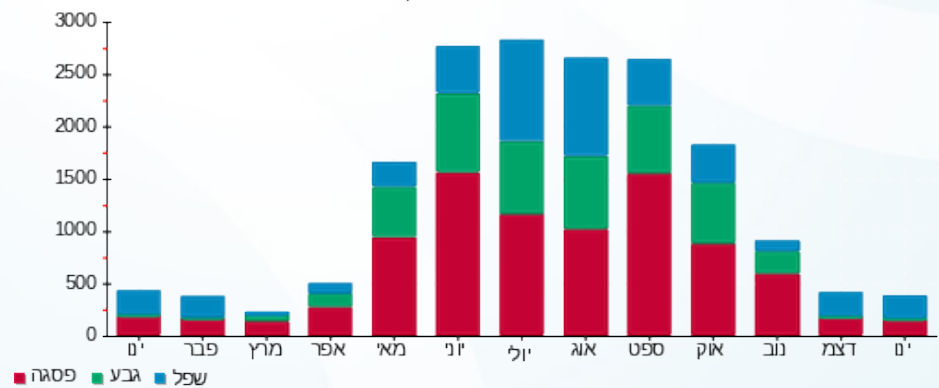

01/02/20 תאריך הפקדה:
 31/01/20 תאריך קריאה נוכחית:
 01/01/20 תאריך קריאה קודמת:

שם דייר: משרד מנכ"ל קניון (מיכל)
 שם אתר: מלכת שבא אילת

לקוח/ה נכבד/ה, אנו מתכבדים להגיש את חישוב צריכת החשמל לתקופה 01/01/20 - 31/01/20:

משרד מנכ"ל קניון (מיכל) - 6 - 00018333 (0x0)

סוג תעריף	סוג צריכה	קריאה קודמת	קריאה נוכחית	סה"כ צריכה בקוט"ש	מחיר לקוט"ש בא"ג	סה"כ לתשלום
פרטי חשבון עבור תאריכים:						
777	פסגה	01/01/20	31/01/20	90.28	93.10	84.05 ₪
778	גבע	10,453.13	10,495.11	41.98	56.22	23.60 ₪
779	שפל	32,764.71	33,127.59	362.88	34.70	125.92 ₪

סה"כ לדייר:

פסגה	גבע	שפל	סה"כ	שיא ביקוש
90.28	41.98	362.88	495.14	3.06
84.05 ₪	23.60 ₪	125.92 ₪	233.57 ₪	

סה"כ צריכה
 סה"כ לתשלום

200.95 ₪	תשלום קבוע	
0.00 ₪	תשלום עבור גודל חיבור בKVA (0x0)	
434.52 ₪	סה"כ לתשלום	לא כולל מע"מ

התפלגות חיוב בש"ח לפי תע"ז

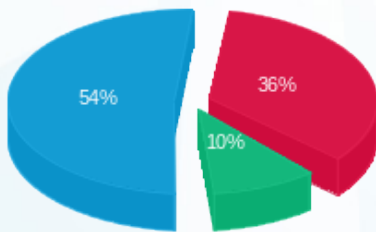

■ פסגה (84.05 ₪)
 ■ גבע (23.60 ₪)
 ■ שפל (125.92 ₪)

הסטוריית צריכה בקוט"ש

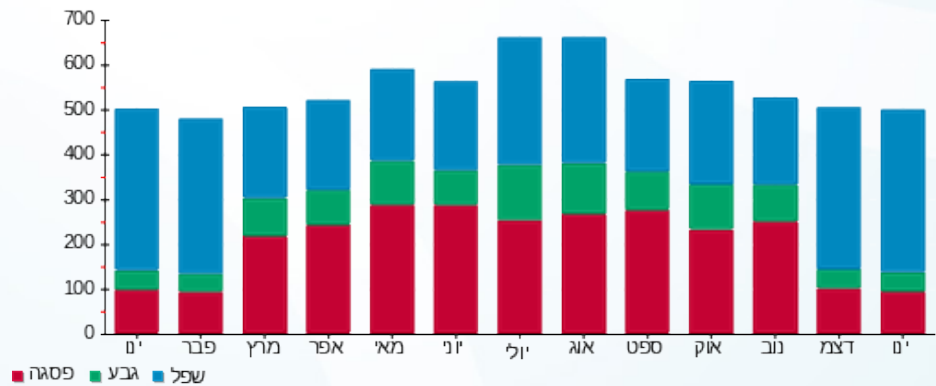



01/02/20 תאריך הפקדה:
 31/01/20 תאריך קריאה נוכחית:
 01/01/20 תאריך קריאה קודמת:

שם דייר: משרדי הנהלת קניין- תפעולי
 שם אתר: מלכת שבא אילת

לקוח/ה נכבד/ה, אנו מתכבדים להגיש את חישוב צריכת החשמל לתקופה 01/01/20 - 31/01/20:

משרדי הנהלת קניין- תפעולי - 2 - 00015785(0x0)

סוג תעריף	סוג צריכה	קריאה קודמת	קריאה נוכחית	סה"כ צריכה בקוט"ש	מחיר לקוט"ש בא"ג	סה"כ לתשלום
פרטי חשבון עבור תאריכים:						
777	פסגה	01/01/20	31/01/20	84.42	93.10	78.60 ₪
778	גבע	14,077.48	14,111.86	34.38	56.22	19.33 ₪
779	שפל	37,599.57	37,870.27	270.70	34.70	93.93 ₪

סה"כ לדייר:

פסגה	גבע	שפל	סה"כ	שיא ביקוש
84.42	34.38	270.70	389.50	1.29
78.60 ₪	19.33 ₪	93.93 ₪	191.86 ₪	

סה"כ צריכה
 סה"כ לתשלום

200.95 ₪	תשלום קבוע	
0.00 ₪	תשלום עבור גודל חיבור בKVA (0x0)	
392.81 ₪	סה"כ לתשלום	לא כולל מע"מ

התפלגות חיוב בש"ח לפי תעו"ז

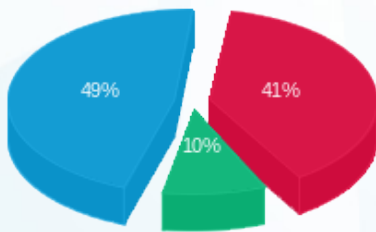

פסגה (78.60 ₪)
 גבע (19.33 ₪)
 שפל (93.93 ₪)

הסטוריית צריכה בקוט"ש

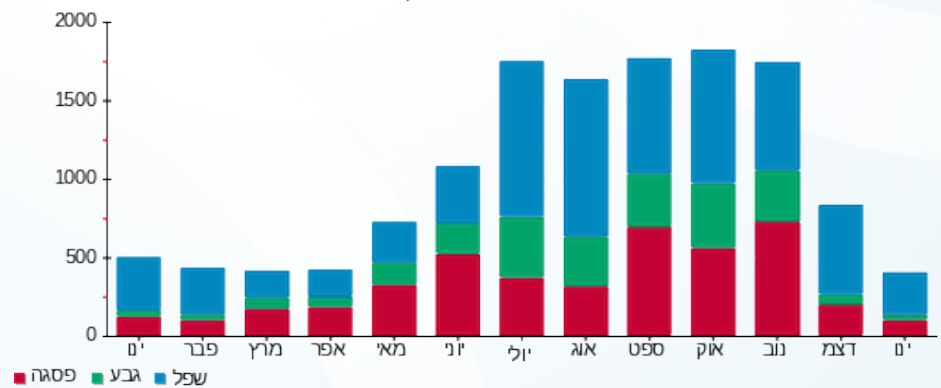

01/02/20 תאריך הפקדה:
 31/01/20 תאריך קריאה נוכחית:
 01/01/20 תאריך קריאה קודמת:

שם דייר: ניו פארם
 שם אתר: מלכת שבא אילת

לקוח/ה נכבד/ה, אנו מתכבדים להגיש את חישוב צריכת החשמל לתקופה 01/01/20 - 31/01/20:

ניו פארם - 3 - 00025416 (0x0)

סוג תעריף	סוג צריכה	קריאה קודמת	קריאה נוכחית	סה"כ צריכה בקוט"ש	מחיר לקוט"ש בא"ג	סה"כ לתשלום
			31/01/20	01/01/20	פרטי חשבון עבור תאריכים:	
777	פסגה	926,414.25	931,672.29	5,258.04	93.10	4,895.24 ₪
778	גבע	482,813.01	484,268.19	1,455.18	56.22	818.10 ₪
779	שפל	900,954.90	914,753.44	13,798.54	34.70	4,788.09 ₪

סה"כ לדייר:

פסגה	גבע	שפל	סה"כ	שיא ביקוש
5,258.04	1,455.18	13,798.54	20,511.76	54.07
4,895.24 ₪	818.10 ₪	4,788.09 ₪	10,501.43 ₪	

סה"כ צריכה
 סה"כ לתשלום

200.95 ₪	תשלום קבוע	
0.00 ₪	תשלום עבור גודל חיבור בKVA (0x0)	
10,702.38 ₪	סה"כ לתשלום	לא כולל מע"מ

התפלגות חיוב בש"ח לפי תעו"ז

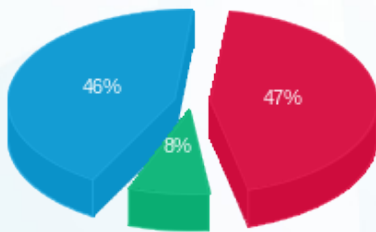

■ פסגה (4,895.24 ₪)
 ■ גבע (818.10 ₪)
 ■ שפל (4,788.09 ₪)

הסטוריית צריכה בקוט"ש

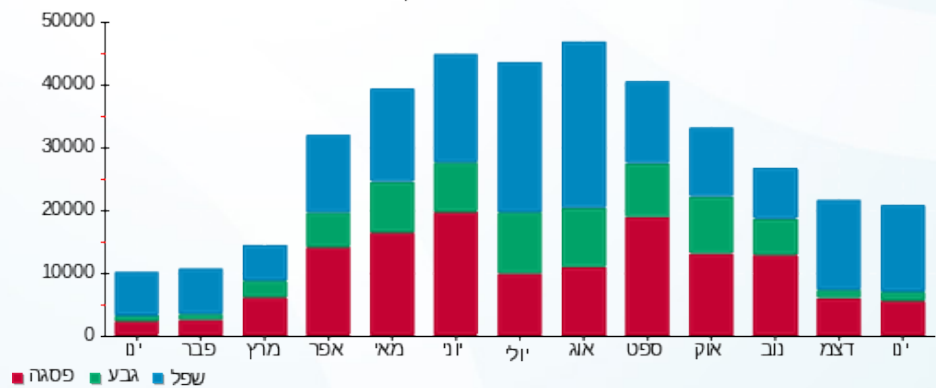



01/02/20 תאריך הפקדה:
 31/01/20 תאריך קריאה נוכחית:
 01/01/20 תאריך קריאה קודמת:

שם דייר: נעמן ורדינון
 שם אתר: מלכת שבא אילת

לקוח/ה נכבד/ה, אנו מתכבדים להגיש את חישוב צריכת החשמל לתקופה 01/01/20 - 31/01/20:

נעמן ורדינון - 5 - 00018391 (0x0)

סוג תעריף	סוג צריכה	קריאה קודמת	קריאה נוכחית	סה"כ צריכה בקוט"ש	מחיר לקוט"ש בא"ג	סה"כ לתשלום
פרטי חשבון עבור תאריכים:						
777	פסגה	01/01/20	31/01/20	319.50	93.10	297.46 ₪
778	גבע	22,177.47	22,207.95	30.49	56.22	17.14 ₪
779	שפל	40,357.41	40,822.30	464.90	34.70	161.32 ₪

סה"כ לדיר:

פסגה	גבע	שפל	סה"כ	שיא ביקוש
319.50	30.49	464.90	814.89	4.37
297.46 ₪	17.14 ₪	161.32 ₪	475.92 ₪	

סה"כ צריכה
 סה"כ לתשלום

200.95 ₪	תשלום קבוע	
0.00 ₪	תשלום עבור גודל חיבור בKVA (0x0)	
676.87 ₪	סה"כ לתשלום	לא כולל מע"מ

התפלגות חיוב בש"ח לפי תעו"ז

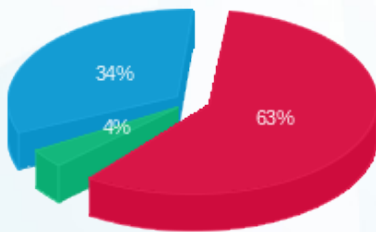

■ פסגה (297.46 ₪)
 ■ גבע (17.14 ₪)
 ■ שפל (161.32 ₪)

הסטוריית צריכה בקוט"ש

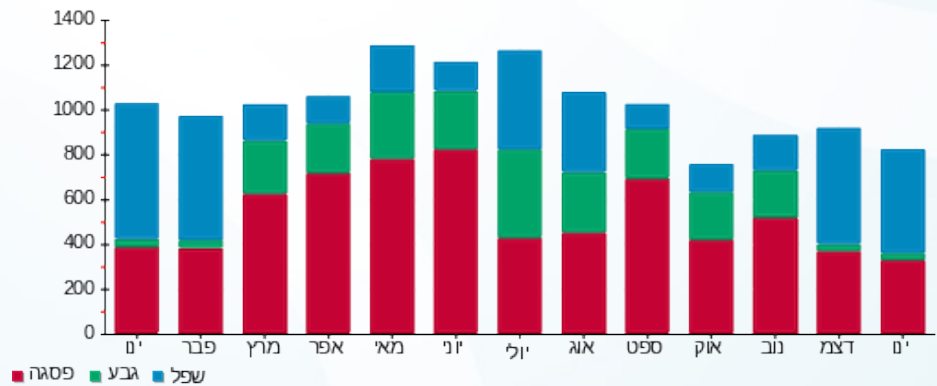

01/02/20 תאריך הפקדה:
 31/01/20 תאריך קריאה נוכחית:
 01/01/20 תאריך קריאה קודמת:

שם דייר: נתנאל חדד
 שם אתר: מלכת שבא אילת

לקוח/ה נכבד/ה, אנו מתכבדים להגיש את חישוב צריכת החשמל לתקופה 01/01/20 - 31/01/20:

נתנאל חדד - 6 - 00025416 (0x0)

סוג תעריף	סוג צריכה	קריאה קודמת	קריאה נוכחית	סה"כ צריכה בקוט"ש	מחיר לקוט"ש בא"ג	סה"כ לתשלום
פרטי חשבון עבור תאריכים:						
		01/01/20	31/01/20			
777	פסגה	173,217.69	174,430.70	1,213.01	93.10	1,129.32 ₪
778	גבע	94,689.44	95,023.64	334.20	56.22	187.89 ₪
779	שפל	237,605.08	240,617.69	3,012.60	34.70	1,045.37 ₪

סה"כ לדייר:

פסגה	גבע	שפל	סה"כ	שיא ביקוש
1,213.01	334.20	3,012.60	4,559.82	13.02
1,129.32 ₪	187.89 ₪	1,045.37 ₪	2,362.58 ₪	

סה"כ צריכה
 סה"כ לתשלום

200.95 ₪	תשלום קבוע	
0.00 ₪	תשלום עבור גודל חיבור בKVA (0x0)	
2,563.53 ₪	סה"כ לתשלום	לא כולל מע"מ

התפלגות חיוב בש"ח לפי תעו"ז

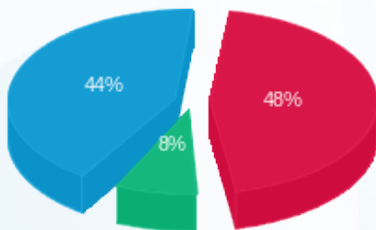

■ פסגה (1,129.32 ₪)
 ■ גבע (187.89 ₪)
 ■ שפל (1,045.37 ₪)

הסטוריית צריכה בקוט"ש

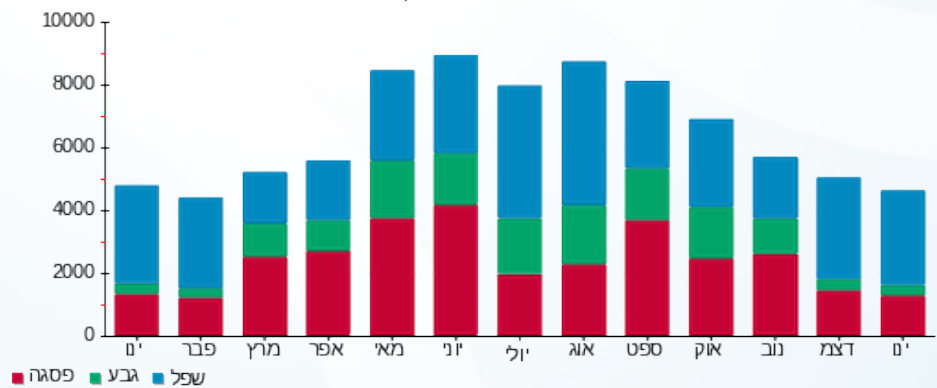

01/02/20 תאריך הפקה:
 31/01/20 תאריך קריאה נוכחית:
 01/01/20 תאריך קריאה קודמת:

שם דייר: סאן וואי בגדי הגנה משמש בע"מ
 שם אתר: מלכת שבא אילת

לקוח/ה נכבד/ה, אנו מתכבדים להגיש את חישוב צריכת החשמל לתקופה 01/01/20 - 31/01/20:

סאן וואי בגדי הגנה משמש בע"מ - 4 - 00019457 (0x0)

סוג תעריף	סוג צריכה	קריאה קודמת	קריאה נוכחית	סה"כ צריכה בקוט"ש	מחיר לקוט"ש בא"ג	סה"כ לתשלום
פרטי חשבון עבור תאריכים:						
777	פסגה	01/01/20	31/01/20	121.35	93.10	112.98 ₪
778	גבע	16,486.69	16,527.58	40.88	56.22	22.98 ₪
779	שפל	20,957.38	21,282.04	324.67	34.70	112.66 ₪

סה"כ לדייר:

פסגה	גבע	שפל	סה"כ	שיא ביקוש
121.35	40.88	324.67	486.90	2.79
112.98 ₪	22.98 ₪	112.66 ₪	248.62 ₪	

סה"כ צריכה
 סה"כ לתשלום

200.95 ₪	תשלום קבוע	
0.00 ₪	תשלום עבור גודל חיבור בKVA (0x0)	
449.57 ₪	סה"כ לתשלום	לא כולל מע"מ

התפלגות חיוב בש"ח לפי תעו"ז

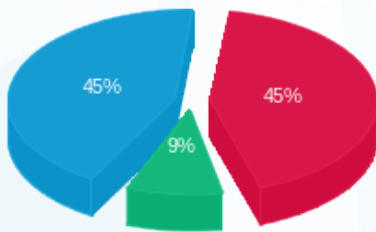

פסגה (112.98 ₪) 45%
 גבע (22.98 ₪) 9%
 שפל (112.66 ₪) 45%

הסטוריית צריכה בקוט"ש

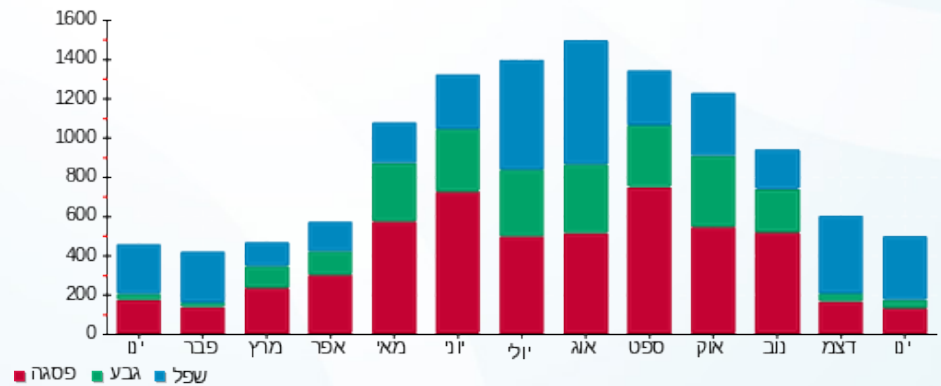



01/02/20 תאריך הפקה:
 31/01/20 תאריך קריאה נוכחית:
 01/01/20 תאריך קריאה קודמת:

שם דייר: סופר פארם
 שם אתר: מלכת שבא אילת

לקוח/ה נכבד/ה, אנו מתכבדים להגיש את חישוב צריכת החשמל לתקופה 01/01/20 - 31/01/20:

סופר פארם - 6 - 00017328 (0x0)

סוג תעריף	סוג צריכה	קריאה קודמת	קריאה נוכחית	סה"כ צריכה בקוט"ש	מחיר לקוט"ש בא"ג	סה"כ לתשלום
		01/01/20	31/01/20			פרטי חשבון עבור תאריכים:
777	פסגה	567,018.60	571,090.10	4,071.50	93.10	3,790.57 ₪
778	גבע	296,996.66	298,797.70	1,801.04	56.22	1,012.54 ₪
779	שפל	507,730.77	521,366.35	13,635.58	34.70	4,731.55 ₪

סה"כ לדייר:

פסגה	גבע	שפל	סה"כ	שיא ביקוש
4,071.50	1,801.04	13,635.58	19,508.12	38.32
3,790.57 ₪	1,012.54 ₪	4,731.55 ₪	9,534.66 ₪	

סה"כ צריכה
 סה"כ לתשלום

200.95 ₪	תשלום קבוע	
0.00 ₪	תשלום עבור גודל חיבור בKVA (0x0)	
9,735.61 ₪	סה"כ לתשלום	לא כולל מע"מ

התפלגות חיוב בש"ח לפי תעו"ז

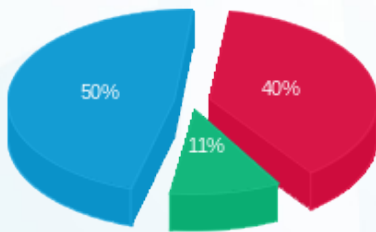

■ פסגה (3,790.57 ₪)
 ■ גבע (1,012.54 ₪)
 ■ שפל (4,731.55 ₪)

הסטוריית צריכה בקוט"ש

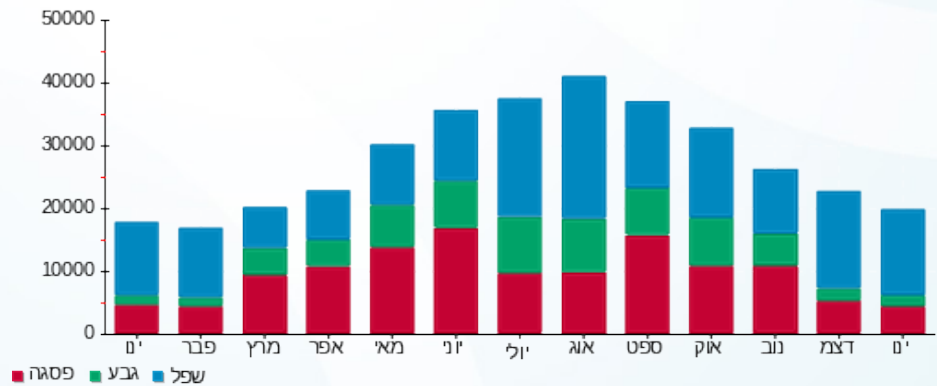

01/02/20 תאריך הפקה:
 31/01/20 תאריך קריאה נוכחית:
 01/01/20 תאריך קריאה קודמת:

שם דייר: עמנואל חנות מס' 28
 שם אתר: מלכת שבא אילת

לקוח/ה נכבד/ה, אנו מתכבדים להגיש את חישוב צריכת החשמל לתקופה 01/01/20 - 31/01/20:

עמנואל חנות מס' 28 - 3 - 00018391 (0x0)

סוג תעריף	סוג צריכה	קריאה קודמת	קריאה נוכחית	סה"כ צריכה בקוט"ש	מחיר לקוט"ש בא"ג	סה"כ לתשלום
פרטי חשבון עבור תאריכים:						
777	פסגה	01/01/20	31/01/20	301.43	93.10	280.63 ₪
778	גבע	55,628.91	55,711.16	82.25	56.22	46.24 ₪
779	שפל	91,993.21	92,668.99	675.78	34.70	234.49 ₪

סה"כ לדייר:

פסגה	גבע	שפל	סה"כ	שיא ביקוש
301.43	82.25	675.78	1,059.46	5.98
280.63 ₪	46.24 ₪	234.49 ₪	561.37 ₪	

סה"כ צריכה
 סה"כ לתשלום

200.95 ₪	תשלום קבוע	
0.00 ₪	תשלום עבור גודל חיבור בKVA (0x0)	
762.32 ₪	סה"כ לתשלום	לא כולל מע"מ

התפלגות חיוב בש"ח לפי תעו"ז

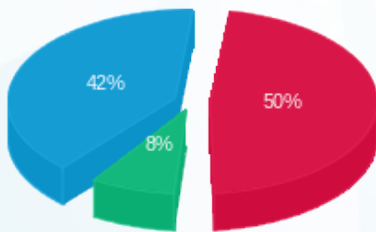

■ פסגה (280.63 ₪)
 ■ גבע (46.24 ₪)
 ■ שפל (234.49 ₪)

הסטוריית צריכה בקוט"ש

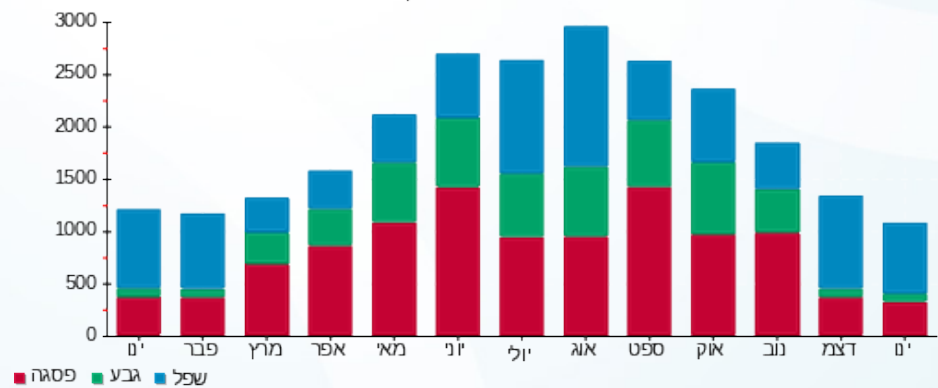

01/02/20 תאריך הפקה:
 31/01/20 תאריך קריאה נוכחית:
 01/01/20 תאריך קריאה קודמת:

שם דייר: פולגת חנות מס' 20
 שם אתר: מלכת שבא אילת

לקוח/ה נכבד/ה, אנו מתכבדים להגיש את חישוב צריכת החשמל לתקופה 01/01/20 - 31/01/20:

פולגת חנות מס' 20 - 6 - 00018391 (0x0)

סוג תעריף	סוג צריכה	קריאה קודמת	קריאה נוכחית	סה"כ צריכה בקוט"ש	מחיר לקוט"ש בא"ג	סה"כ לתשלום
פרטי חשבון עבור תאריכים:						
777	פסגה	01/01/20	31/01/20	391.59	93.10	364.57 ₪
778	גבע	38,734.65	38,828.39	93.73	56.22	52.70 ₪
779	שפל	68,254.52	69,121.15	866.62	34.70	300.72 ₪

סה"כ לדייר:

פסגה	גבע	שפל	סה"כ	שיא ביקוש
391.59	93.73	866.62	1,351.94	5.32
364.57 ₪	52.70 ₪	300.72 ₪	717.98 ₪	

סה"כ צריכה
 סה"כ לתשלום

200.95 ₪	תשלום קבוע	
0.00 ₪	תשלום עבור גודל חיבור בKVA (0x0)	
918.93 ₪	סה"כ לתשלום	לא כולל מע"מ

התפלגות חיוב בש"ח לפי תעו"ז

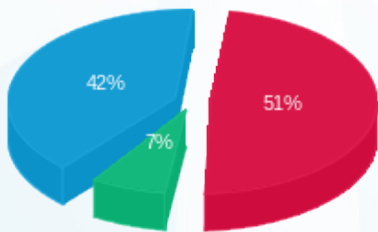

פסגה (364.57 ₪) 42%
 גבע (52.70 ₪) 7%
 שפל (300.72 ₪) 51%

הסטוריית צריכה בקוט"ש

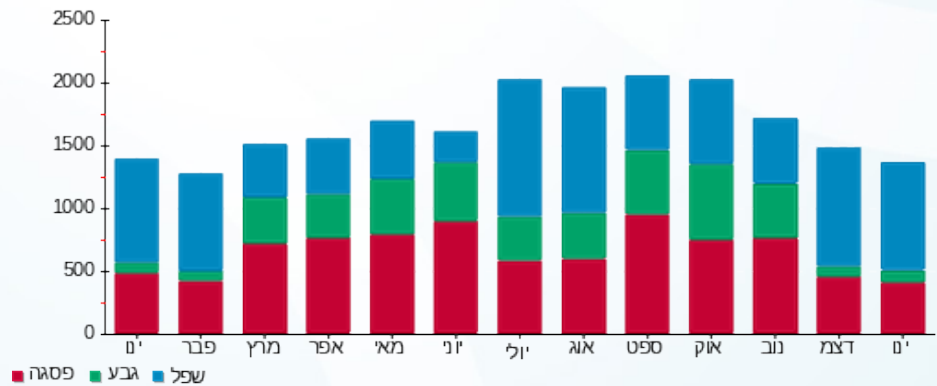



01/02/20 תאריך הפקה:
 31/01/20 תאריך קריאה נוכחית:
 01/01/20 תאריך קריאה קודמת:

שם דייר: פנוי סופר פארם
 שם אתר: מלכת שבא אילת

לקוח/ה נכבד/ה, אנו מתכבדים להגיש את חישוב צריכת החשמל לתקופה 01/01/20 - 31/01/20:

פנוי - סופר פארם - 4 - 00025022(0x0)

סוג תעריף	סוג צריכה	קריאה קודמת	קריאה נוכחית	סה"כ צריכה בקוט"ש	מחיר לקוט"ש בא"ג	סה"כ לתשלום
פרטי חשבון עבור תאריכים:						
777	פסגה	01/01/20	31/01/20	139,861.66	93.10	129,971.56
778	גבע	63,528.99	63,561.99	32.99	56.22	6,033.00
779	שפל	92,291.64	92,544.45	252.81	34.70	8,796.75

סה"כ לדייר:

פסגה	גבע	שפל	סה"כ	שיא ביקוש
69.75	32.99	252.81	355.55	1.65
129,971.56	6,033.00	8,796.75	171.21	

סה"כ צריכה
 סה"כ לתשלום

200.95	תשלום קבוע	
0.00	תשלום עבור גודל חיבור בKVA (0x0)	
372.16	סה"כ לתשלום	לא כולל מע"מ

התפלגות חיוב בש"ח לפי תע"ז

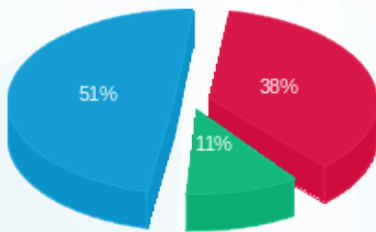

■ פסגה (129,971.56)
 ■ גבע (6,033.00)
 ■ שפל (8,796.75)

הסטוריית צריכה בקוט"ש

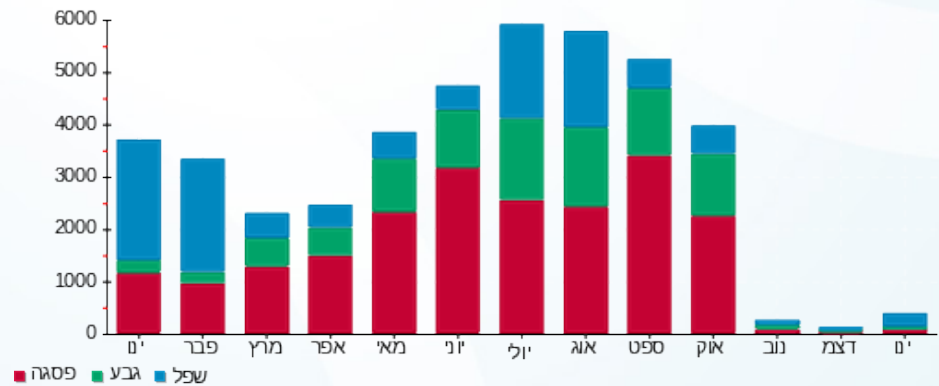



01/02/20 תאריך הפקה:
 31/01/20 תאריך קריאה נוכחית:
 01/01/20 תאריך קריאה קודמת:

שם דייר: פקטורי 54 + דיזל
 שם אתר: מלכת שבא אילת

לקוח/ה נכבד/ה, אנו מתכבדים להגיש את חישוב צריכת החשמל לתקופה 01/01/20 - 31/01/20:

פקטורי 54 + דיזל - 3 - 00015960(0x0)

סוג תעריף	סוג צריכה	קריאה קודמת	קריאה נוכחית	סה"כ צריכה בקוט"ש	מחיר לקוט"ש בא"ג	סה"כ לתשלום
פרטי חשבון עבור תאריכים:						
		01/01/20	31/01/20			
777	פסגה	579,126.90	581,024.12	1,897.21	93.10	1,766.31 ₪
778	גבע	302,086.13	302,573.97	487.84	56.22	274.26 ₪
779	שפל	563,346.27	567,398.31	4,052.04	34.70	1,406.06 ₪

סה"כ לדייר:

פסגה	גבע	שפל	סה"כ	שיא ביקוש
1,897.21	487.84	4,052.04	6,437.09	18.65
1,766.31 ₪	274.26 ₪	1,406.06 ₪	3,446.62 ₪	

סה"כ צריכה
 סה"כ לתשלום

200.95 ₪	תשלום קבוע	
0.00 ₪	תשלום עבור גודל חיבור בKVA (0x0)	
3,647.57 ₪	סה"כ לתשלום	לא כולל מע"מ

התפלגות חיוב בש"ח לפי תעו"ז

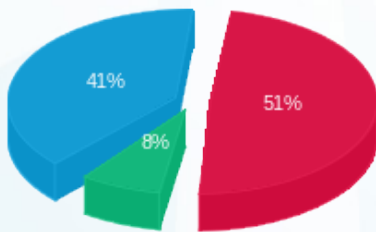

■ פסגה (1,766.31 ₪)
 ■ גבע (274.26 ₪)
 ■ שפל (1,406.06 ₪)

הסטוריית צריכה בקוט"ש

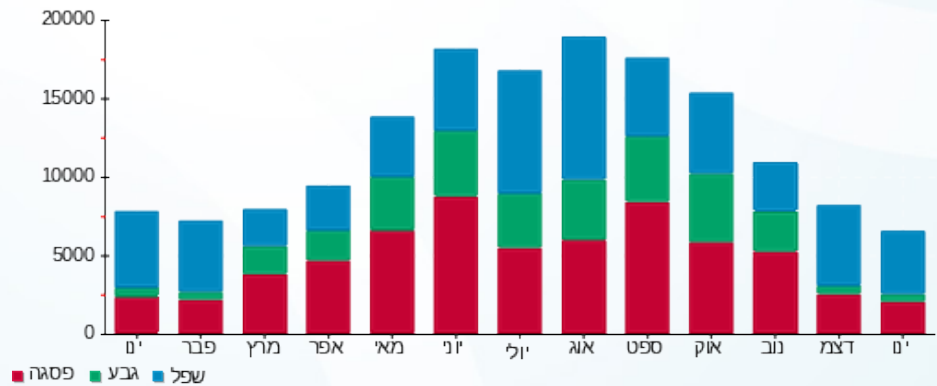



01/02/20 תאריך הפקדה:
 31/01/20 תאריך קריאה נוכחית:
 01/01/20 תאריך קריאה קודמת:

שם דייר: קולנוע חדש בע"מ
 שם אתר: מלכת שבא אילת

לקוח/ה נכבד/ה, אנו מתכבדים להגיש את חישוב צריכת החשמל לתקופה 01/01/20 - 31/01/20:

קולנוע חדש בע"מ - 5 - 00025416 (0x0)

סוג תעריף	סוג צריכה	קריאה קודמת	קריאה נוכחית	סה"כ צריכה בקוט"ש	מחיר לקוט"ש בא"ג	סה"כ לתשלום
פרטי חשבון עבור תאריכים:						
777	פסגה	01/01/20	31/01/20	964.01	93.10	897.50 ₪
778	גבע	181,568.99	181,794.31	225.31	56.22	126.67 ₪
779	שפל	294,274.30	296,252.44	1,978.14	34.70	686.41 ₪

סה"כ לדייר:

פסגה	גבע	שפל	סה"כ	שיא ביקוש
964.01	225.31	1,978.14	3,167.47	21.64
897.50 ₪	126.67 ₪	686.41 ₪	1,710.58 ₪	

סה"כ צריכה
 סה"כ לתשלום

200.95 ₪	תשלום קבוע	
0.00 ₪	תשלום עבור גודל חיבור בKVA (0x0)	
1,911.53 ₪	סה"כ לתשלום	לא כולל מע"מ

התפלגות חיוב בש"ח לפי תע"ז

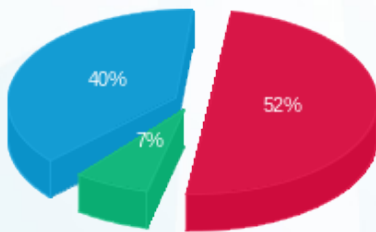

■ פסגה (897.50 ₪)
 ■ גבע (126.67 ₪)
 ■ שפל (686.41 ₪)

הסטוריית צריכה בקוט"ש

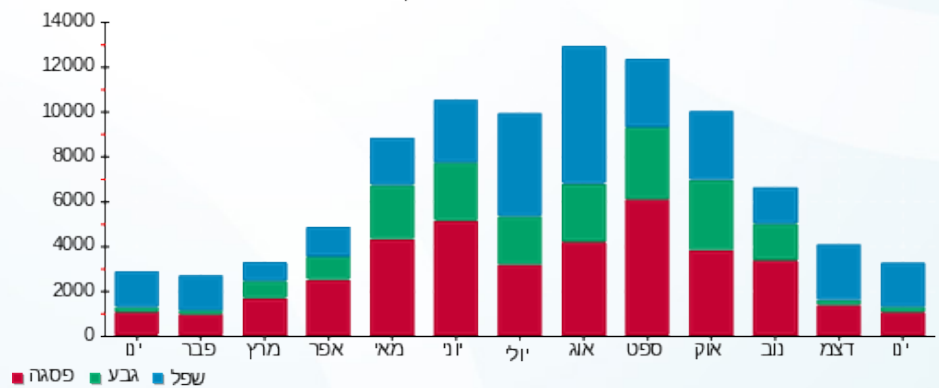



01/02/20 תאריך הפקדה:
 31/01/20 תאריך קריאה נוכחית:
 01/01/20 תאריך קריאה קודמת:

שם דייר: קליניקה
 שם אתר: מלכת שבא אילת

לקוח/ה נכבד/ה, אנו מתכבדים להגיש את חישוב צריכת החשמל לתקופה 01/01/20 - 31/01/20:

קליניקה - 4 - 00018333 (0x0)

סוג תעריף	סוג צריכה	קריאה קודמת	קריאה נוכחית	סה"כ צריכה בקוט"ש	מחיר לקוט"ש בא"ג	סה"כ לתשלום
פרטי חשבון עבור תאריכים:						
777	פסגה	01/01/20	31/01/20	336.25	93.10	313.05 ₪
778	גבע	30,529.72	30,630.98	101.26	56.22	56.93 ₪
779	שפל	56,206.64	57,004.52	797.88	34.70	276.86 ₪

סה"כ לדייר:

פסגה	גבע	שפל	סה"כ	שיא ביקוש
336.25	101.26	797.88	1,235.39	9.54
313.05 ₪	56.93 ₪	276.86 ₪	646.84 ₪	

סה"כ צריכה
 סה"כ לתשלום

200.95 ₪	תשלום קבוע	
0.00 ₪	תשלום עבור גודל חיבור בKVA (0x0)	
847.79 ₪	סה"כ לתשלום	לא כולל מע"מ

התפלגות חיוב בש"ח לפי תעו"ז

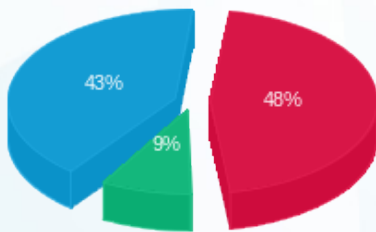

פסגה (313.05 ₪) 48%
 גבע (56.93 ₪) 9%
 שפל (276.86 ₪) 43%

הסטוריית צריכה בקוט"ש

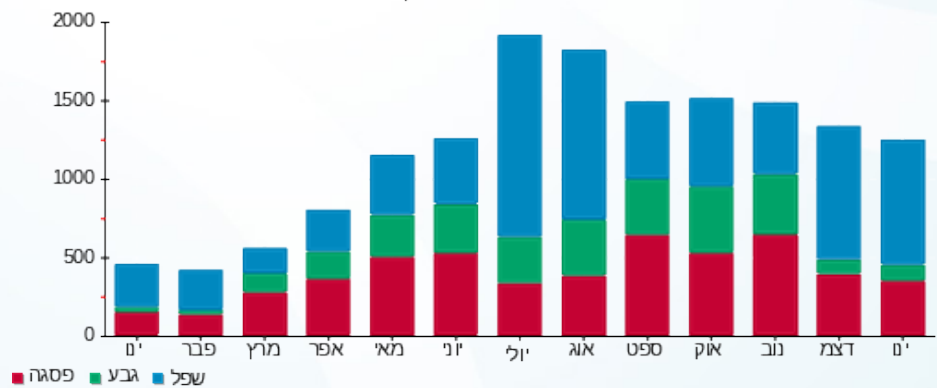



01/02/20 תאריך הפקה:
 31/01/20 תאריך קריאה נוכחית:
 01/01/20 תאריך קריאה קודמת:

שם דייר: קסטרו
 שם אתר: מלכת שבא אילת

לקוח/ה נכבד/ה, אנו מתכבדים להגיש את חישוב צריכת החשמל לתקופה 01/01/20 - 31/01/20:

קסטרו - 2 - 00017328(0x0)

סוג תעריף	סוג צריכה	קריאה קודמת	קריאה נוכחית	סה"כ צריכה בקוט"ש	מחיר לקוט"ש בא"ג	סה"כ לתשלום
פרטי חשבון עבור תאריכים:						
777	פסגה	01/01/20	31/01/20	3,380.41	93.10	3,147.17 ₪
778	גבע	462,250.10	463,036.33	786.23	56.22	442.02 ₪
779	שפל	946,500.41	954,485.86	7,985.45	34.70	2,770.95 ₪

סה"כ לדייר:

פסגה	גבע	שפל	סה"כ	שיא ביקוש
3,380.41	786.23	7,985.45	12,152.09	52.03
3,147.17 ₪	442.02 ₪	2,770.95 ₪	6,360.13 ₪	

סה"כ צריכה
 סה"כ לתשלום

200.95 ₪	תשלום קבוע	
0.00 ₪	תשלום עבור גודל חיבור בKVA (0x0)	
6,561.08 ₪	סה"כ לתשלום	לא כולל מע"מ

התפלגות חיוב בש"ח לפי תע"ז

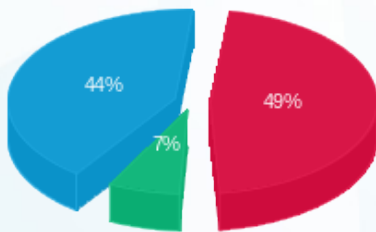

■ פסגה (3,147.17 ₪)
 ■ גבע (442.02 ₪)
 ■ שפל (2,770.95 ₪)

הסטוריית צריכה בקוט"ש

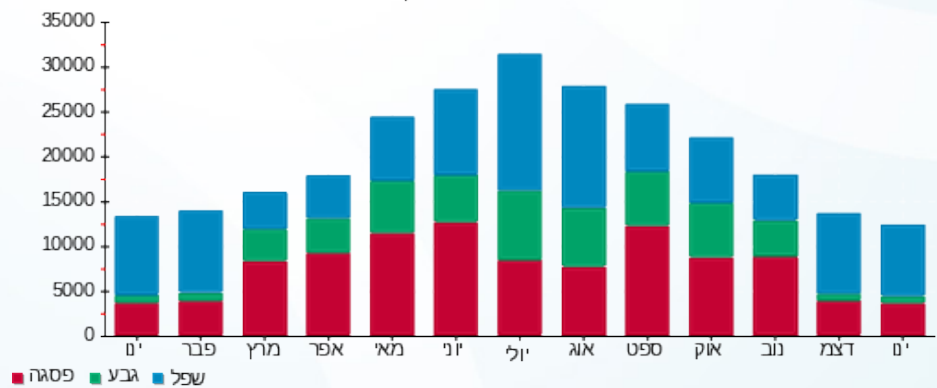

01/02/20 תאריך הפקה:
 31/01/20 תאריך קריאה נוכחית:
 01/01/20 תאריך קריאה קודמת:

שם דייר: קסטרו ילדים
 שם אתר: מלכת שבא אילת

לקוח/ה נכבד/ה, אנו מתכבדים להגיש את חישוב צריכת החשמל לתקופה 01/01/20 - 31/01/20:

קסטרו ילדים - 7 - 00025217 (0x0)

סוג תעריף	סוג צריכה	קריאה קודמת	קריאה נוכחית	סה"כ צריכה בקוט"ש	מחיר לקוט"ש בא"ג	סה"כ לתשלום
פרטי חשבון עבור תאריכים:						
777	פסגה	01/01/20	31/01/20	860.31	93.10	800.94 ₪
778	גבע	97,317.62	97,527.72	210.10	56.22	118.12 ₪
779	שפל	185,177.19	187,116.98	1,939.79	34.70	673.11 ₪

סה"כ לדייר:

פסגה	גבע	שפל	סה"כ	שיא ביקוש
860.31	210.10	1,939.79	3,010.20	10.71
800.94 ₪	118.12 ₪	673.11 ₪	1,592.17 ₪	

סה"כ צריכה
 סה"כ לתשלום

200.95 ₪	תשלום קבוע	
0.00 ₪	תשלום עבור גודל חיבור בKVA (0x0)	
1,793.12 ₪	סה"כ לתשלום	לא כולל מע"מ

התפלגות חיוב בש"ח לפי תע"ז

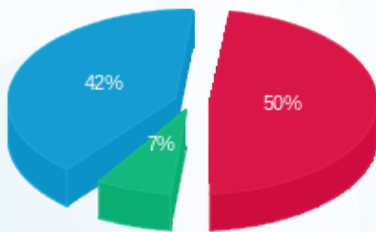

פסגה (800.94 ₪) 50%
 גבע (118.12 ₪) 7%
 שפל (673.11 ₪) 42%

הסטוריית צריכה בקוט"ש

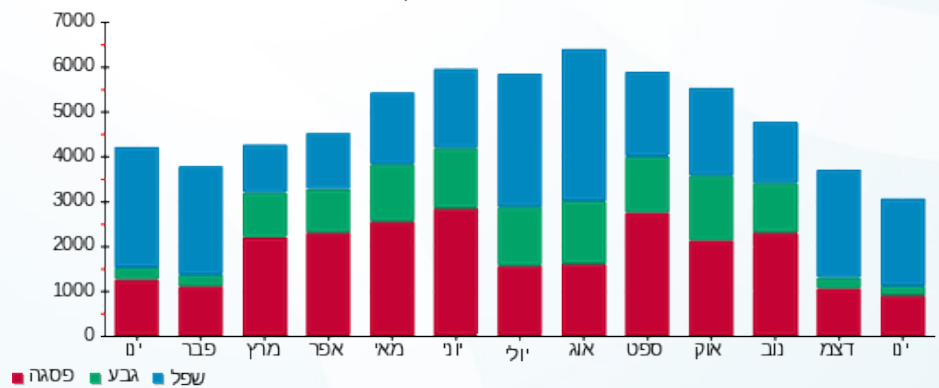



01/02/20 תאריך הפקה:
 31/01/20 תאריך קריאה נוכחית:
 01/01/20 תאריך קריאה קודמת:

שם דייר: קפה גרג
 שם אתר: מלכת שבא אילת

לקוח/ה נכבד/ה, אנו מתכבדים להגיש את חישוב צריכת החשמל לתקופה 01/01/20 - 31/01/20:

קפה גרג - 8 - 00025217 (0x0)

סוג תעריף	סוג צריכה	קריאה קודמת	קריאה נוכחית	סה"כ צריכה בקוט"ש	מחיר לקוט"ש בא"ג	סה"כ לתשלום
		01/01/20	31/01/20	פרטי חשבון עבור תאריכים:		
777	פסגה	389,574.76	392,516.09	2,941.33	93.10	2,738.38 ₪
778	גבע	201,625.42	202,362.81	737.39	56.22	414.56 ₪
779	שפל	481,944.17	488,948.55	7,004.38	34.70	2,430.52 ₪

סה"כ לדייר:

פסגה	גבע	שפל	סה"כ	שיא ביקוש
2,941.33	737.39	7,004.38	10,683.09	33.39
2,738.38 ₪	414.56 ₪	2,430.52 ₪	5,583.46 ₪	

סה"כ צריכה
 סה"כ לתשלום

200.95 ₪	תשלום קבוע	
0.00 ₪	תשלום עבור גודל חיבור בKVA (0x0)	
5,784.41 ₪	סה"כ לתשלום	לא כולל מע"מ

התפלגות חיוב בש"ח לפי תע"ז

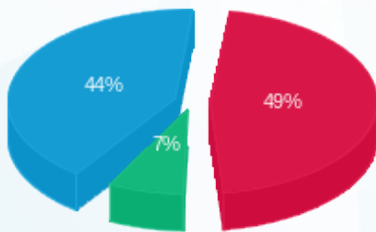

■ פסגה (2,738.38 ₪) 44%
 ■ גבע (414.56 ₪) 7%
 ■ שפל (2,430.52 ₪) 49%

הסטוריית צריכה בקוט"ש

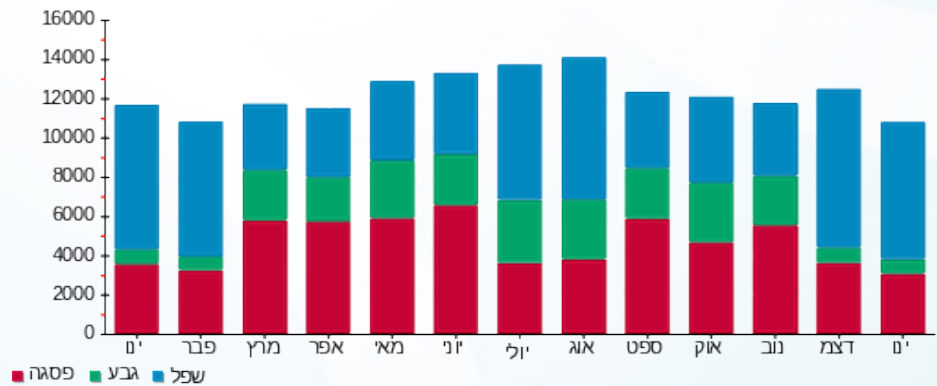



01/02/20 תאריך הפקה:
 31/01/20 תאריך קריאה נוכחית:
 01/01/20 תאריך קריאה קודמת:

שם דייר: רי - באר
 שם אתר: מלכת שבא אילת

לקוח/ה נכבד/ה, אנו מתכבדים להגיש את חישוב צריכת החשמל לתקופה 01/01/20 - 31/01/20:

רי - באר - 5 - 00019457 (0x0)

סוג תעריף	סוג צריכה	קריאה קודמת	קריאה נוכחית	סה"כ צריכה בקוט"ש	מחיר לקוט"ש בא"ג	סה"כ לתשלום
פרטי חשבון עבור תאריכים:						
777	פסגה	01/01/20	31/01/20	312.50	93.10	290.93 ₪
778	גבע	16,784.98	16,873.53	88.55	56.22	49.78 ₪
779	שפל	41,527.37	42,279.72	752.34	34.70	261.06 ₪

סה"כ לדייר:

פסגה	גבע	שפל	סה"כ	שיא ביקוש
312.50	88.55	752.34	1,153.39	3.85
290.93 ₪	49.78 ₪	261.06 ₪	601.78 ₪	

סה"כ צריכה
 סה"כ לתשלום

200.95 ₪	תשלום קבוע	
0.00 ₪	תשלום עבור גודל חיבור בKVA (0x0)	
802.73 ₪	סה"כ לתשלום	לא כולל מע"מ

התפלגות חיוב בש"ח לפי תע"ז

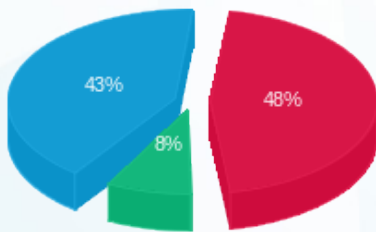

■ פסגה (290.93 ₪)
 ■ גבע (49.78 ₪)
 ■ שפל (261.06 ₪)

הסטוריית צריכה בקוט"ש

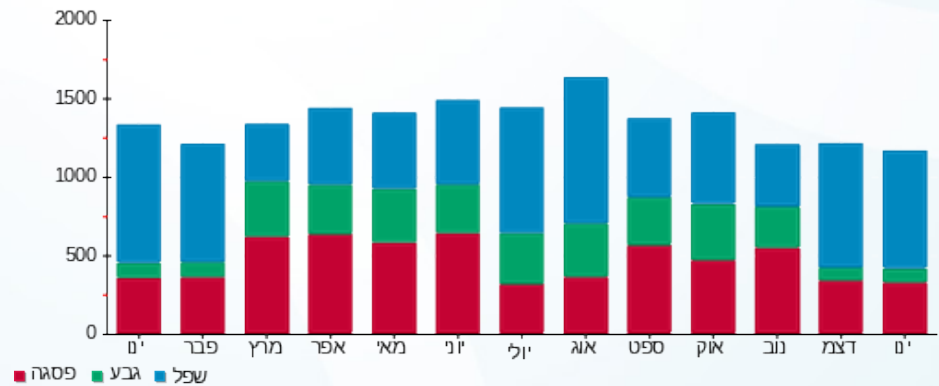

01/02/20 תאריך הפקה:
 31/01/20 תאריך קריאה נוכחית:
 01/01/20 תאריך קריאה קודמת:

שם דייר: ריפליי חנות מס 18
 שם אתר: מלכת שבא אילת

לקוח/ה נכבד/ה, אנו מתכבדים להגיש את חישוב צריכת החשמל לתקופה 01/01/20 - 31/01/20:

ריפליי חנות מס 18 - 1 - 00018333 (0x0)

סוג תעריף	סוג צריכה	קריאה קודמת	קריאה נוכחית	סה"כ צריכה בקוט"ש	מחיר לקוט"ש בא"ג	סה"כ לתשלום
פרטי חשבון עבור תאריכים:						
777	פסגה	01/01/20	31/01/20	27.25	93.10	25.37 ₪
778	גבע	73,331.58	73,338.54	6.96	56.22	3.91 ₪
779	שפל	108,250.97	108,323.04	72.06	34.70	25.01 ₪

סה"כ לדייר:

פסגה	גבע	שפל	סה"כ	שיא ביקוש
27.25	6.96	72.06	106.28	2.88
25.37 ₪	3.91 ₪	25.01 ₪	54.29 ₪	

סה"כ צריכה
 סה"כ לתשלום

200.95 ₪	תשלום קבוע	
0.00 ₪	תשלום עבור גודל חיבור בKVA (0x0)	
255.24 ₪	סה"כ לתשלום	לא כולל מע"מ

התפלגות חיוב בש"ח לפי תעו"ז

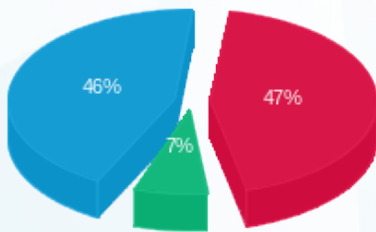

■ פסגה (25.37 ₪)
 ■ גבע (3.91 ₪)
 ■ שפל (25.01 ₪)

הסטוריית צריכה בקוט"ש

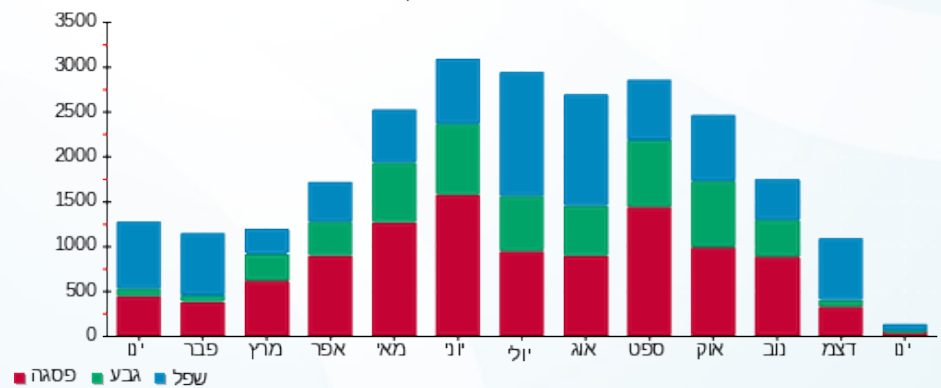

01/02/20 תאריך הפקה:
 31/01/20 תאריך קריאה נוכחית:
 01/01/20 תאריך קריאה קודמת:

שם דייר: ש.א גליק
 שם אתר: מלכת שבא אילת

לקוח/ה נכבד/ה, אנו מתכבדים להגיש את חישוב צריכת החשמל לתקופה 01/01/20 - 31/01/20:

ש.א גליק - 2 - 00019457(0x0)

סוג תעריף	סוג צריכה	קריאה קודמת	קריאה נוכחית	סה"כ צריכה בקוט"ש	מחיר לקוט"ש בא"ג	סה"כ לתשלום
פרטי חשבון עבור תאריכים:						
777	פסגה	01/01/20	31/01/20	167.82	93.10	156.24 ₪
778	גבע	31,440.27	31,477.47	37.20	56.22	20.91 ₪
779	שפל	38,527.68	38,930.46	402.78	34.70	139.77 ₪

סה"כ לדייר:

פסגה	גבע	שפל	סה"כ	שיא ביקוש
167.82	37.20	402.78	607.80	4.13
156.24 ₪	20.91 ₪	139.77 ₪	316.92 ₪	

סה"כ צריכה
 סה"כ לתשלום

200.95 ₪	תשלום קבוע	
0.00 ₪	תשלום עבור גודל חיבור בKVA (0x0)	
517.87 ₪	סה"כ לתשלום	לא כולל מע"מ

התפלגות חיוב בש"ח לפי תעו"ז

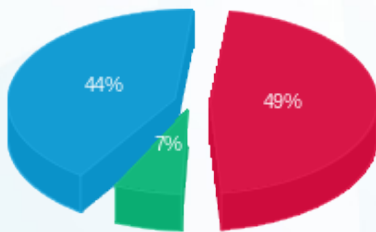

פסגה (156.24 ₪) 44%
 גבע (20.91 ₪) 7%
 שפל (139.77 ₪) 49%

הסטוריית צריכה בקוט"ש

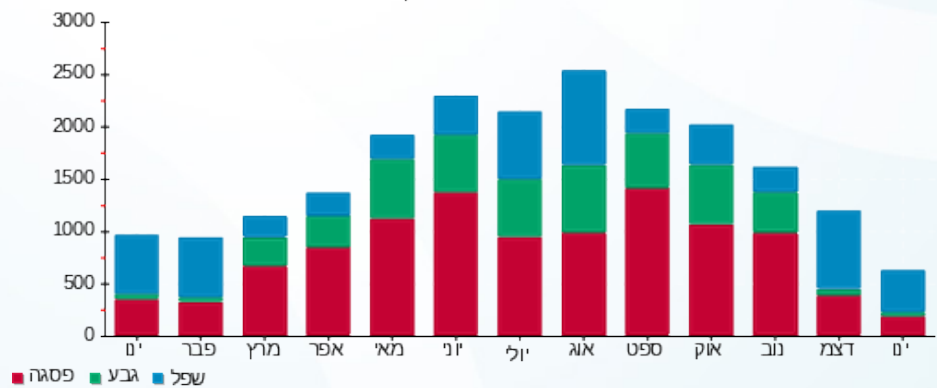



01/02/20 תאריך הפקה:
 31/01/20 תאריך קריאה נוכחית:
 01/01/20 תאריך קריאה קודמת:

שם דייר: שדה חיוני קניון
 שם אתר: מלכת שבא אילת

לקוח/ה נכבד/ה, אנו מתכבדים להגיש את חישוב צריכת החשמל לתקופה 01/01/20 - 31/01/20:

שדה חיוני קניון - 5 - 00015960 (0x0)

סוג תעריף	סוג צריכה	קריאה קודמת	קריאה נוכחית	סה"כ צריכה בקוט"ש	מחיר לקוט"ש בא"ג	סה"כ לתשלום
		01/01/20	31/01/20			
777	פסגה	115,253.06	115,891.19	638.13	93.10	594.10 ₪
778	גבע	61,150.40	61,479.15	328.75	56.22	184.82 ₪
779	שפל	187,332.63	189,766.40	2,433.77	34.70	844.52 ₪

סה"כ לדייר:

פסגה	גבע	שפל	סה"כ	שיא ביקוש
638.13	328.75	2,433.77	3,400.65	4.75
594.10 ₪	184.82 ₪	844.52 ₪	1,623.44 ₪	

סה"כ צריכה
 סה"כ לתשלום

200.95 ₪	תשלום קבוע	
0.00 ₪	תשלום עבור גודל חיבור בKVA (0x0)	
1,824.39 ₪	סה"כ לתשלום	לא כולל מע"מ

התפלגות חיוב בש"ח לפי תעו"ז

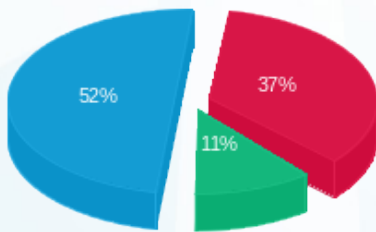

■ פסגה (594.10 ₪) 52%
 ■ גבע (184.82 ₪) 11%
 ■ שפל (844.52 ₪) 37%

הסטוריית צריכה בקוט"ש

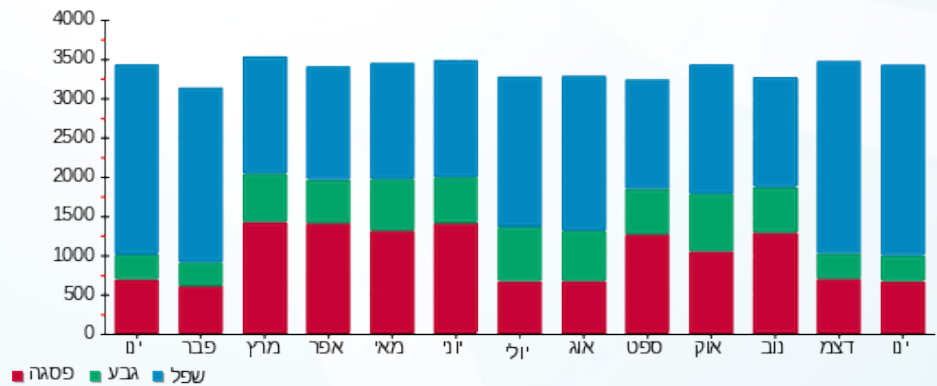

■ פסגה ■ גבע ■ שפל



01/02/20 תאריך הפקה:
 31/01/20 תאריך קריאה נוכחית:
 01/01/20 תאריך קריאה קודמת:

שם דייר: שטחים ציבוריים במו"ל
 שם אתר: מלכת שבא אילת

לקוח/ה נכבד/ה, אנו מתכבדים להגיש את חישוב צריכת החשמל לתקופה 01/01/20 - 31/01/20:

שטחים ציבוריים במו"ל - 4 - 00015960 (0x0)

סוג תעריף	סוג צריכה	קריאה קודמת	קריאה נוכחית	סה"כ צריכה בקוט"ש	מחיר לקוט"ש בא"ג	סה"כ לתשלום
		01/01/20	31/01/20	פרטי חשבון עבור תאריכים:		
777	פסגה	469,347.56	471,652.24	2,304.67	93.10	2,145.65 ₪
778	גבע	265,811.21	266,765.98	954.77	56.22	536.77 ₪
779	שפל	757,378.34	764,138.80	6,760.45	34.70	2,345.88 ₪

סה"כ לדייר:

פסגה	גבע	שפל	סה"כ	שיא ביקוש
2,304.67	954.77	6,760.45	10,019.89	19.61
2,145.65 ₪	536.77 ₪	2,345.88 ₪	5,028.30 ₪	

סה"כ צריכה
 סה"כ לתשלום

200.95 ₪	תשלום קבוע	
0.00 ₪	תשלום עבור גודל חיבור בKVA (0x0)	
5,229.25 ₪	סה"כ לתשלום	לא כולל מע"מ

התפלגות חיוב בש"ח לפי תע"ז

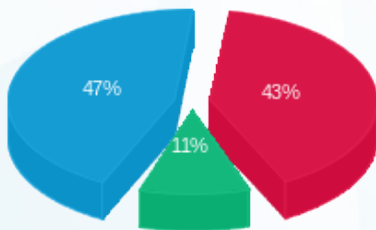

■ פסגה (2,145.65 ₪)
 ■ גבע (536.77 ₪)
 ■ שפל (2,345.88 ₪)

הסטוריית צריכה בקוט"ש

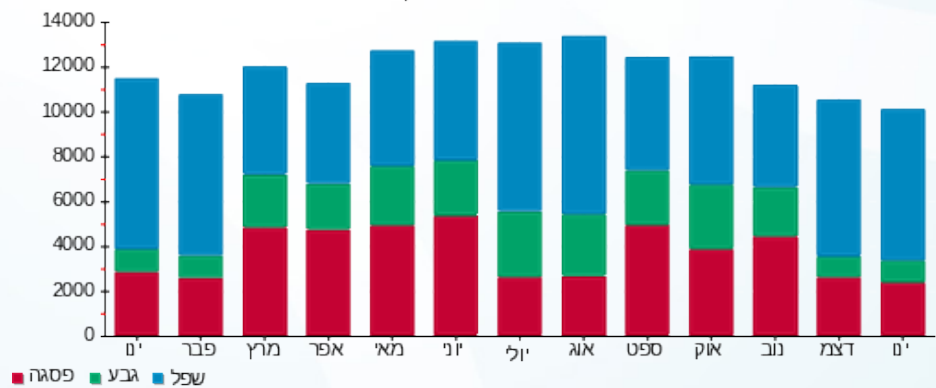



01/02/20 תאריך הפקדה:
 31/01/20 תאריך קריאה נוכחית:
 01/01/20 תאריך קריאה קודמת:

שם דייר: שילב
 שם אתר: מלכת שבא אילת

לקוח/ה נכבד/ה, אנו מתכבדים להגיש את חישוב צריכת החשמל לתקופה 01/01/20 - 31/01/20:

שילב - 8 - 00017328 (0x0)

סוג תעריף	סוג צריכה	קריאה קודמת	קריאה נוכחית	סה"כ צריכה בקוט"ש	מחיר לקוט"ש בא"ג	סה"כ לתשלום
פרטי חשבון עבור תאריכים:						
777	פסגה	01/01/20	31/01/20	625.82	93.10	582.63 ₪
778	גבע	82,764.78	82,834.46	69.68	56.22	39.17 ₪
779	שפל	119,257.51	120,360.11	1,102.60	34.70	382.60 ₪

סה"כ לדייר:

פסגה	גבע	שפל	סה"כ	שיא ביקוש
625.82	69.68	1,102.60	1,798.09	10.83
582.63 ₪	39.17 ₪	382.60 ₪	1,004.41 ₪	

סה"כ צריכה
 סה"כ לתשלום

200.95 ₪	תשלום קבוע	
0.00 ₪	תשלום עבור גודל חיבור בKVA (0x0)	
1,205.36 ₪	סה"כ לתשלום	לא כולל מע"מ

התפלגות חיוב בש"ח לפי תעו"ז

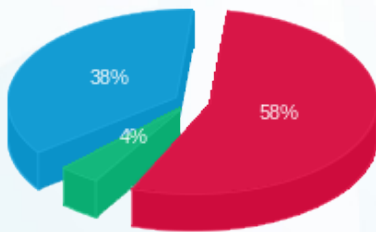

פסגה (582.63 ₪) 58%
 גבע (39.17 ₪) 4%
 שפל (382.60 ₪) 38%

הסטוריית צריכה בקוט"ש

