



03/02/20 תאריך הפקדה:  
 31/01/20 תאריך קריאה נוכחית:  
 01/01/20 תאריך קריאה קודמת:

שם דייר: אור חי  
 שם אתר: בניין קדימה

לקוח/ה נכבד/ה, אנו מתכבדים להגיש את חישוב צריכת החשמל לתקופה 01/01/20 - 31/01/20:

אור חי - 3 - 16224904(3x80)

סוג תעריף	סוג צריכה	קריאה קודמת	קריאה נוכחית	סה"כ צריכה בקוט"ש	מחיר לקוט"ש בא"ג	סה"כ לתשלום
פרטי חשבון עבור תאריכים:						
777	פסגה	01/01/20	31/01/20	21.75	93.10	20.25 ₪
778	גבע	3,438.70	3,448.75	10.05	56.22	5.65 ₪
779	שפל	7,326.95	7,507.40	180.45	34.70	62.62 ₪

חשמל מעלית וציבורי

סוג תעריף	סוג צריכה	הערה	סה"כ לתשלום
חשמל מעלית וציבורי			
			13.28 ₪

סה"כ לדייר:

פסגה	גבע	שפל	סה"כ	שיא ביקוש
21.75	10.05	180.45	212.25	2.16
20.25 ₪	5.65 ₪	62.62 ₪	88.52 ₪	

סה"כ צריכה  
 סה"כ לתשלום

200.95 ₪	תשלום קבוע תשלום עבור גודל חיבור בKVA (3x80) סה"כ מע"מ 17.00%	כולל מע"מ
8.86 ₪		
311.60 ₪		
52.97 ₪		
0.966	מקדם הספק	
0.00 ₪	תשלום עבור מקדם הספק	
364.58 ₪	סה"כ לתשלום	

התפלגות חיוב בש"ח לפי תע"ז

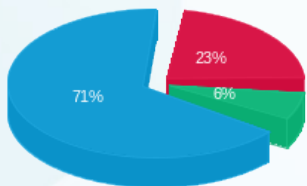

פסגה (20.25 ₪)  
 גבע (5.65 ₪)  
 שפל (62.62 ₪)

הסטוריית צריכה בקוט"ש

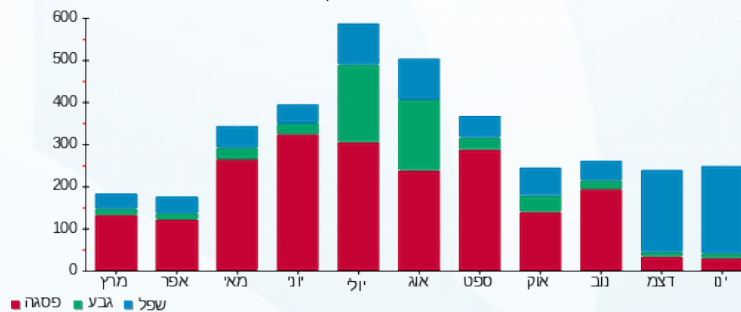



03/02/20

תאריך הפקדה:

שם דייר: אידרופוניקס

31/01/20

תאריך קריאה נוכחית:

שם אתר: בניין קדימה

01/01/20

תאריך קריאה קודמת:

לקוח/ה נכבד/ה, אנו מתכבדים להגיש את חישוב צריכת החשמל לתקופה 01/01/20 - 31/01/20:

אידרופוניקס - 1 - 13141086 (3x80)

סוג תעריף	סוג צריכה	קריאה קודמת	קריאה נוכחית	סה"כ צריכה בקוט"ש	מחיר לקוט"ש בא"ג	סה"כ לתשלום
פרטי חשבון עבור תאריכים:						
777	פסגה	01/01/20	31/01/20	747.80	93.10	696.20 ₪
778	גבע	9,796.03	10,935.03	1,139.00	56.22	640.35 ₪
779	שפלי	17,083.44	17,147.54	64.10	34.70	22.24 ₪

חשמל מעלית וציבורי

סוג תעריף	סוג צריכה	הערה	סה"כ לתשלום
חשמל מעלית וציבורי			
			203.82 ₪

סה"כ לדייר:

שיא ביקוש	פסגה	גבע	שפלי	סה"כ	שיא ביקוש
	747.80	1,139.00	64.10	1,950.90	
סה"כ צריכה					
סה"כ לתשלום	696.20 ₪	640.35 ₪	22.24 ₪	1,358.79 ₪	

200.95 ₪	<b>תשלום קבוע</b> <b>תשלום עבור גודל חיבור ב-KVA (3x80)</b> <b>סה"כ</b> <b>מע"מ 17.00%</b>	<b>מקדם הספק</b> <b>תשלום עבור מקדם הספק</b>	<b>סוג תעריף</b> <b>סה"כ לתשלום</b>	8.86 ₪
1,772.42 ₪				
301.31 ₪				
1.000				
0.00 ₪				
2,073.73 ₪				כולל מע"מ

התפלגות חיוב בש"ח לפי תע"ז

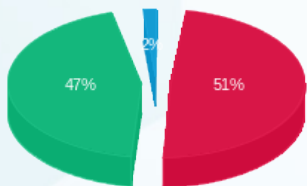

פסגה (696.20 ₪) 51%  
 גבע (640.35 ₪) 47%  
 שפלי (22.24 ₪) 2%

הסטוריית צריכה בקוט"ש

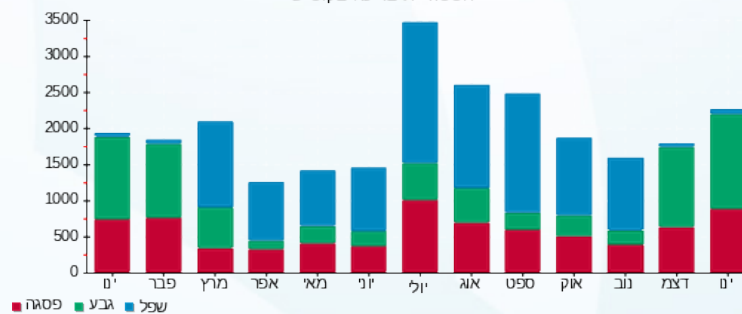



03/02/20 תאריך הפקה:  
 31/01/20 תאריך קריאה נוכחית:  
 01/01/20 תאריך קריאה קודמת:

**שם דייר:** אימונים אישיים  
**שם אתר:** בניין קדימה

**לקוח/ה נכבד/ה, אנו מתכבדים להגיש את חישוב צריכת החשמל לתקופה 01/01/20 - 31/01/20:**

**משרדי אלדור - חדר תקשורת - 1 - 16045559(0x0)**

סוג תעריף	סוג צריכה	קריאה קודמת	קריאה נוכחית	סה"כ צריכה בקוט"ש	מחיר לקוט"ש בא"ג	סה"כ לתשלום
פרטי חשבון עבור תאריכים:						
777	פסגה	01/01/20	31/01/20	-126.00	93.10	₪ -117.31
778	גבע	3,144.60	3,207.30	-62.70	56.22	₪ -35.25
779	שפל	7,508.70	7,981.20	-472.50	34.70	₪ -163.96

**קו אל סי - 2 - 16045559(0x0)**

סוג תעריף	סוג צריכה	קריאה קודמת	קריאה נוכחית	סה"כ צריכה בקוט"ש	מחיר לקוט"ש בא"ג	סה"כ לתשלום
פרטי חשבון עבור תאריכים:						
777	פסגה	01/01/20	31/01/20	-225.40	93.10	₪ -209.85
778	גבע	6,506.10	6,622.00	-115.90	56.22	₪ -65.16
779	שפל	11,203.80	12,322.00	-1,118.20	34.70	₪ -388.02

**ראשי קומה 1 - 4 - 16045559(3x80)**

סוג תעריף	סוג צריכה	קריאה קודמת	קריאה נוכחית	סה"כ צריכה בקוט"ש	מחיר לקוט"ש בא"ג	סה"כ לתשלום
פרטי חשבון עבור תאריכים:						
777	פסגה	01/01/20	31/01/20	807.00	93.10	₪ 751.32
778	גבע	37,229.40	37,528.80	299.40	56.22	₪ 168.32
779	שפל	63,099.00	65,905.20	2,806.20	34.70	₪ 973.75

**חשמל מעלית וציבורי**

סה"כ לתשלום	הערה
₪ 137.08	חשמל מעלית וציבורי

**סה"כ לדייר:**

פסגה	גבע	שפל	סה"כ	שיא ביקוש
455.60	120.80	1,215.50	1,791.90	139.08
₪ 424.16	₪ 67.91	₪ 421.78	₪ 913.86	

**סה"כ צריכה**  
**סה"כ לתשלום**





200.95 ₪	תשלום קבוע	
8.86 ₪	תשלום עבור גודל חיבור ב-KVA (3x80)	
1,260.74 ₪	סה"כ	
214.33 ₪	מע"מ 17.00%	
0.993	מקדם הספק	
0.00 ₪	תשלום עבור מקדם הספק	
1,475.07 ₪	סה"כ לתשלום	כולל מע"מ

התפלגות חיוב בש"ח לפי תע"ז

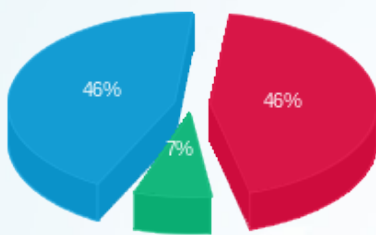

- פסגה (424.16 ₪)
- גבע (67.91 ₪)
- שפל (421.78 ₪)

הסטוריית צריכה בקוט"ש

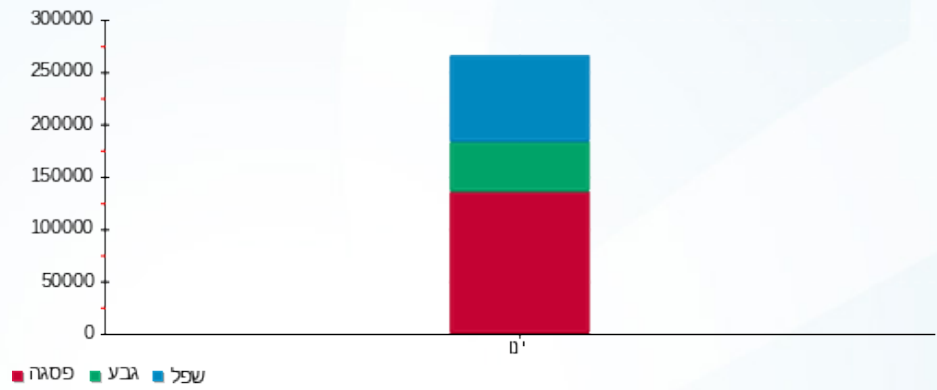



03/02/20 תאריך הפקה:  
 31/01/20 תאריך קריאה נוכחית:  
 01/01/20 תאריך קריאה קודמת:

שם דייר: אמציה  
 שם אתר: בניין קדימה

לקוח/ה נכבד/ה, אנו מתכבדים להגיש את חישוב צריכת החשמל לתקופה 01/01/20 - 31/01/20:

אמציה - 2 - 15091161(3x80)

סוג תעריף	סוג צריכה	קריאה קודמת	קריאה נוכחית	סה"כ צריכה בקוט"ש	מחיר לקוט"ש בא"ג	סה"כ לתשלום
פרטי חשבון עבור תאריכים:						
777	פסגה	01/01/20	31/01/20	44.50	93.10	41.43 ₪
778	גבע	480.50	490.00	9.50	56.22	5.34 ₪
779	שפל	1,209.50	1,209.50	0.00	34.70	0.00 ₪

חשמל מעלית וציבורי

סוג תעריף	סוג צריכה	הערה	סה"כ לתשלום
		חשמל מעלית וציבורי	2.50 ₪

סה"כ לדייר:

פסגה	גבע	שפל	סה"כ	שיא ביקוש
44.50	9.50	0.00	54.00	
41.43 ₪	5.34 ₪	0.00 ₪	46.77 ₪	

200.95 ₪	תשלום קבוע	כולל מע"מ
8.86 ₪	תשלום עבור גודל חיבור בKVA (3x80)	
259.08 ₪	סה"כ	
44.04 ₪	מע"מ 17.00%	
1.000	מקדם הספק	
0.00 ₪	תשלום עבור מקדם הספק	
303.12 ₪	סה"כ לתשלום	

התפלגות חיוב בש"ח לפי תע"ז

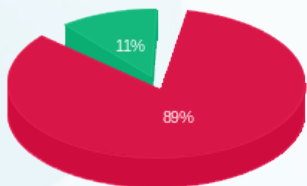

פסגה (41.43 ₪)  
 גבע (5.34 ₪)  
 שפל (0.00 ₪)

הסטוריית צריכה בקוט"ש

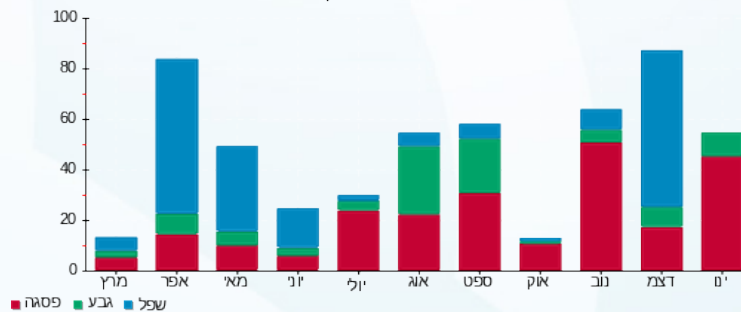



03/02/20 תאריך הפקה:  
 31/01/20 תאריך קריאה נוכחית:  
 01/01/20 תאריך קריאה קודמת:

שם דייר: אפעל  
 שם אתר: בניין קדימה

לקוח/ה נכבד/ה, אנו מתכבדים להגיש את חישוב צריכת החשמל לתקופה 01/01/20 - 31/01/20:

אפעל - 3 - 16045586(3x80)

סוג תעריף	סוג צריכה	קריאה קודמת	קריאה נוכחית	סה"כ צריכה בקוט"ש	מחיר לקוט"ש בא"ג	סה"כ לתשלום
פרטי חשבון עבור תאריכים:						
777	פסגה	01/01/20	31/01/20	198.40	93.10	184.71 ₪
778	גבע	3,996.10	4,348.80	352.70	56.22	198.29 ₪
779	שפל	11,466.30	13,243.60	1,777.30	34.70	616.72 ₪

חשמל מעלית וציבורי

סוג תעריף	סוג צריכה	הערה	סה"כ לתשלום
חשמל מעלית וציבורי			
			149.96 ₪

סה"כ לדייר:

שיא ביקוש	סה"כ	שפל	גבע	פסגה	סה"כ צריכה
11.97	2,328.40	1,777.30	352.70	198.40	סה"כ לתשלום
	999.72 ₪	616.72 ₪	198.29 ₪	184.71 ₪	

200.95 ₪	<b>תשלום קבוע</b> <b>תשלום עבור גודל חיבור בKVA (3x80)</b> <b>סה"כ</b> <b>מע"מ 17.00%</b>	<b>מקדם הספק</b> <b>תשלום עבור מקדם הספק</b>	<b>סה"כ לתשלום</b>	<b>כולל מע"מ</b>
8.86 ₪				
1,359.49 ₪				
231.11 ₪				
0.795				
156.05 ₪				
1,746.66 ₪				

התפלגות חיוב בש"ח לפי תעו"ז

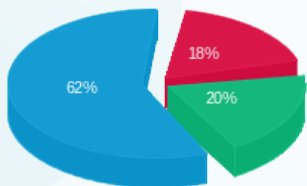

■ פסגה (184.71 ₪)  
 ■ גבע (198.29 ₪)  
 ■ שפל (616.72 ₪)

הסטוריית צריכה בקוט"ש

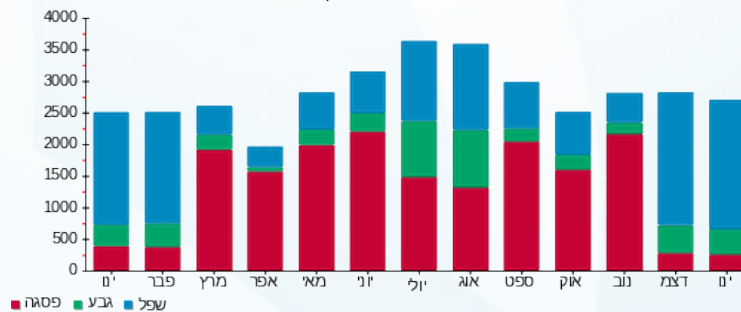



03/02/20 תאריך הפקה:  
 31/01/20 תאריך קריאה נוכחית:  
 01/01/20 תאריך קריאה קודמת:

שם דייר: דפוס גאלה קדם  
 שם אתר: בניין קדימה

לקוח/ה נכבד/ה, אנו מתכבדים להגיש את חישוב צריכת החשמל לתקופה 01/01/20 - 31/01/20:

דפוס גאלה קדם - 3 - 16045514(3x80)

סוג תעריף	סוג צריכה	קריאה קודמת	קריאה נוכחית	סה"כ צריכה בקוט"ש	מחיר לקוט"ש בא"ג	סה"כ לתשלום
פרטי חשבון עבור תאריכים:						
777	פסגה	01/01/20	31/01/20	140.50	93.10	130.81 ₪
778	גבע	14,243.10	14,550.20	307.10	56.22	172.65 ₪
779	שפל	27,268.10	28,906.70	1,638.60	34.70	568.59 ₪

חשמל ציבורי ותאורה הקפית

סוג תעריף	סוג צריכה	הערה	סה"כ לתשלום
חשמל ציבורי ותאורה הקפית			
			90.00 ₪

סה"כ לדייר:

שיא ביקוש	סה"כ	שפל	גבע	פסגה	סה"כ צריכה
14.29	2,086.20	1,638.60	307.10	140.50	סה"כ לתשלום
	872.05 ₪	568.59 ₪	172.65 ₪	130.81 ₪	

200.95 ₪	<b>תשלום קבוע</b> <b>תשלום עבור גודל חיבור בKVA (3x80)</b> <b>סה"כ</b> <b>מע"מ 17.00%</b>	
8.86 ₪		
1,171.86 ₪		
199.22 ₪		
0.966	<b>מקדם הספק</b>	
0.00 ₪	<b>תשלום עבור מקדם הספק</b>	
1,371.08 ₪	<b>סה"כ לתשלום</b>	<b>כולל מע"מ</b>

התפלגות חיוב בש"ח לפי תעו"ז

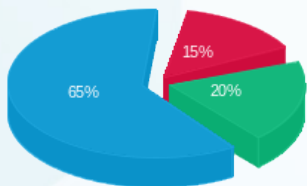

פסגה (130.81 ₪)  
 גבע (172.65 ₪)  
 שפל (568.59 ₪)

הסטוריית צריכה בקוט"ש

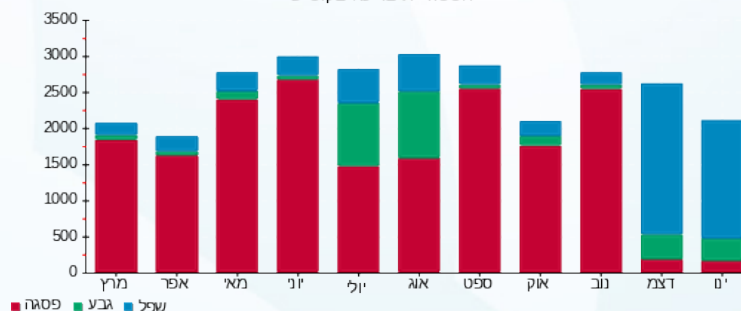

03/02/20 תאריך הפקדה:  
 31/01/20 תאריך קריאה נוכחי:  
 01/01/20 תאריך קריאה קודמת:

שם דייר: הארה תוכניות העשרה בע"מ  
 שם אתר: בניין קדימה

לקוח/ה נכבד/ה, אנו מתכבדים להגיש את חישוב צריכת החשמל לתקופה 01/01/20 - 31/01/20:

הארה תוכניות העשרה בע"מ - 4 - (3x80)16045514

סוג תעריף	סוג צריכה	קריאה קודמת	קריאה נוכחית	סה"כ צריכה בקוט"ש	מחיר לקוט"ש בא"ג	סה"כ לתשלום
פרטי חשבון עבור תאריכים:						
777	פסגה	01/01/20	31/01/20	140.05	93.10	130.39 ₪
778	גבע	5,838.30	5,859.75	21.45	56.22	12.06 ₪
779	שפל	8,386.90	9,081.70	694.80	34.70	241.10 ₪

חשמל מעלית וציבורי

סוג תעריף	סוג צריכה	הערה	סה"כ לתשלום
		חשמל מעלית וציבורי	57.53 ₪

סה"כ לדייר:

שיא ביקוש	סה"כ	שפל	גבע	פסגה	סה"כ צריכה
4.94	856.30	694.80	21.45	140.05	סה"כ לתשלום
	383.54 ₪	241.10 ₪	12.06 ₪	130.39 ₪	

200.95 ₪	<b>תשלום קבוע</b> <b>תשלום עבור גודל חיבור בKVA (3x80)</b> <b>סה"כ</b> <b>מע"מ 17.00%</b> <b>מקדם הספק</b> <b>תשלום עבור מקדם הספק</b> <b>סה"כ לתשלום</b>	
8.86 ₪		
650.88 ₪		
110.65 ₪		
0.971		
0.00 ₪		
761.53 ₪		<b>כולל מע"מ</b>

התפלגות חיוב בש"ח לפי תעו"ז

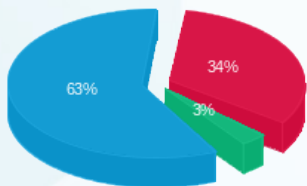

■ פסגה (130.39 ₪)  
 ■ גבע (12.06 ₪)  
 ■ שפל (241.10 ₪)

הסטוריית צריכה בקוט"ש

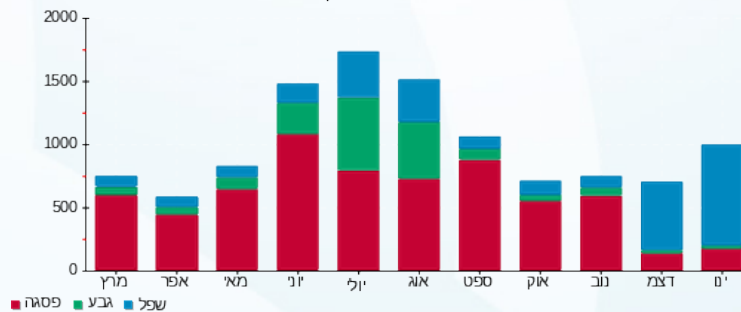

03/02/20 תאריך הפקדה:  
 31/01/20 תאריך קריאה נוכחית:  
 01/01/20 תאריך קריאה קודמת:

שם דייר: הנסון  
 שם אתר: בניין קדימה

לקוח/ה נכבד/ה, אנו מתכבדים להגיש את חישוב צריכת החשמל לתקופה 01/01/20 - 31/01/20:

הנסון - 2 - 16224904 (3x80)

סוג תעריף	סוג צריכה	קריאה קודמת	קריאה נוכחית	סה"כ צריכה בקוט"ש	מחיר לקוט"ש בא"ג	סה"כ לתשלום
			31/01/20	01/01/20	פרטי חשבון עבור תאריכים:	
777	פסגה	29,533.30	29,645.40	112.10	93.10	104.37 ₪
778	גבע	6,804.50	6,876.60	72.10	56.22	40.53 ₪
779	שפל	14,187.20	14,907.60	720.40	34.70	249.98 ₪

סה"כ לדייר:

פסגה	גבע	שפל	סה"כ	שיא ביקוש
112.10	72.10	720.40	904.60	11.40
104.37 ₪	40.53 ₪	249.98 ₪	394.88 ₪	

סה"כ צריכה  
 סה"כ לתשלום

200.95 ₪	<b>תשלום קבוע</b>	
8.86 ₪	<b>תשלום עבור גודל חיבור ב-KVA (3x80)</b>	
604.69 ₪	<b>סה"כ</b>	
102.80 ₪	<b>מע"מ 17.00%</b>	
0.958	<b>מקדם הספק</b>	
0.00 ₪	<b>תשלום עבור מקדם הספק</b>	
707.49 ₪	<b>סה"כ לתשלום</b>	
		<b>כולל מע"מ</b>

התפלגות חיוב בש"ח לפי תעו"ז

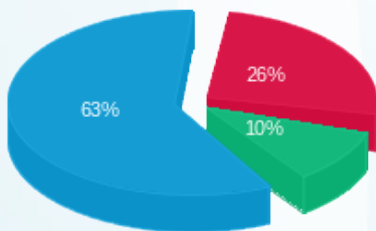

פסגה (104.37 ₪)  
 גבע (40.53 ₪)  
 שפל (249.98 ₪)

הסטוריית צריכה בקוט"ש

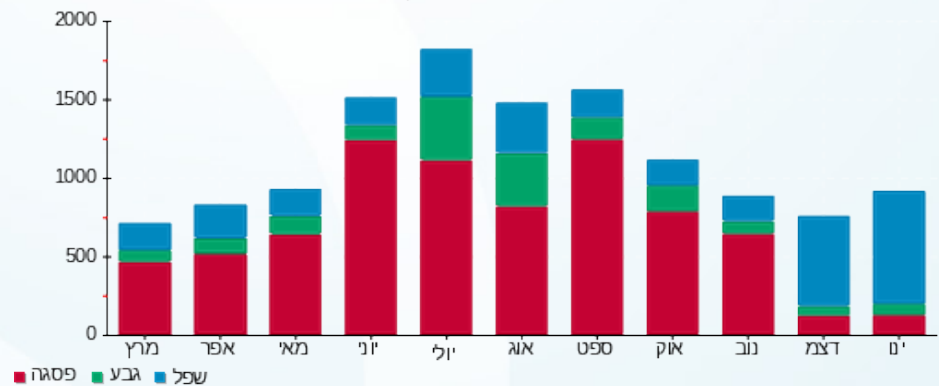

03/02/20 תאריך הפקה:  
 31/01/20 תאריך קריאה נוכחית:  
 01/01/20 תאריך קריאה קודמת:

שם דייר: חבוש  
 שם אתר: בנין קדימה

לקוח/ה נכבד/ה, אנו מתכבדים להגיש את חישוב צריכת החשמל לתקופה 01/01/20 - 31/01/20:

חבוש - 4 - 16045562 (3x80)

סוג תעריף	סוג צריכה	קריאה קודמת	קריאה נוכחית	סה"כ צריכה בקוט"ש	מחיר לקוט"ש בא"ג	סה"כ לתשלום
			31/01/20	01/01/20	פרטי חשבון עבור תאריכים:	
777	פסגה	48,963.60	49,054.40	90.80	93.10	84.53 ₪
778	גבע	20,157.60	20,413.60	256.00	56.22	143.92 ₪
779	שפל	39,815.60	41,506.00	1,690.40	34.70	586.57 ₪

חדר תצוגה - 1 - 16092101 (0x0)

סוג תעריף	סוג צריכה	קריאה קודמת	קריאה נוכחית	סה"כ צריכה בקוט"ש	מחיר לקוט"ש בא"ג	סה"כ לתשלום
			31/01/20	01/01/20	פרטי חשבון עבור תאריכים:	
777	פסגה	30,589.10	30,728.65	139.55	93.10	129.92 ₪
778	גבע	10,307.55	10,385.30	77.75	56.22	43.71 ₪
779	שפל	20,521.35	21,300.55	779.20	34.70	270.38 ₪

חשמל תאורה היקפית וציבורי

סה"כ לתשלום	הערה
180.00 ₪	חשמל תאורה היקפית וציבורי

סה"כ לדייר:

פסגה	גבע	שפל	סה"כ	שיא ביקוש
230.35	333.75	2,469.60	3,033.70	14.57
214.46 ₪	187.63 ₪	856.95 ₪	1,259.04 ₪	

סה"כ צריכה  
 סה"כ לתשלום

200.95 ₪	תשלום קבוע	כולל מע"מ
8.86 ₪	תשלום עבור גודל חיבור ב KVA (3x80)	
1,648.85 ₪	סה"כ	
280.30 ₪	מע"מ 17.00%	
0.981	מקדם הספק	
0.00 ₪	תשלום עבור מקדם הספק	
1,929.16 ₪	סה"כ לתשלום	



התפלגות חיוב בש"ח לפי תעו"ז

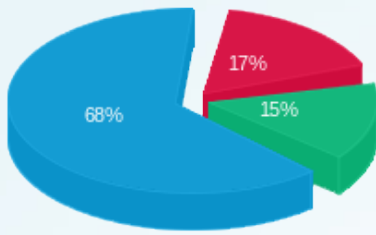

■ פסגה (214.46 ש"ח)  
■ גבע (187.63 ש"ח)  
■ שפל (856.95 ש"ח)

הסטוריית צריכה בקוט"ש

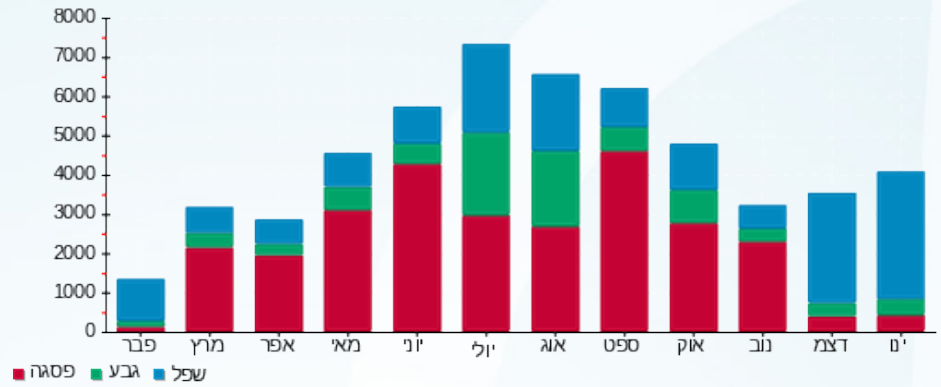

■ פסגה ■ גבע ■ שפל



03/02/20 תאריך הפקדה:  
 31/01/20 תאריך קריאה נוכחית:  
 01/01/20 תאריך קריאה קודמת:

שם דייר: מחסן יריב  
 שם אתר: בניין קדימה

לקוח/ה נכבד/ה, אנו מתכבדים להגיש את חישוב צריכת החשמל לתקופה 01/01/20 - 31/01/20:

מחסן יריב - 1 - 17313113 (3x80)

סוג תעריף	סוג צריכה	קריאה קודמת	קריאה נוכחית	סה"כ צריכה בקוט"ש	מחיר לקוט"ש בא"ג	סה"כ לתשלום
פרטי חשבון עבור תאריכים:						
777	פסגה	01/01/20	31/01/20	176.50	93.10	164.32 ₪
778	גבע	560.60	583.40	22.80	56.22	12.82 ₪
779	שפל	752.60	1,069.00	316.40	34.70	109.79 ₪

חשמל מעלית וציבורי

סוג תעריף	סוג צריכה	הערה	סה"כ לתשלום
חשמל ציבורי			48.78 ₪

סה"כ לדייר:

שיא ביקוש	סה"כ	שפל	גבע	פסגה	סה"כ צריכה
20.14	515.70	316.40	22.80	176.50	סה"כ לתשלום
	286.93 ₪	109.79 ₪	12.82 ₪	164.32 ₪	

200.95 ₪	תשלום קבוע	כולל מע"מ
8.86 ₪	תשלום עבור גודל חיבור בKVA (3x80)	
545.52 ₪	סה"כ	
92.74 ₪	מע"מ 17.00%	
0.999	מקדם הספק	
0.00 ₪	תשלום עבור מקדם הספק	
638.26 ₪	סה"כ לתשלום	

התפלגות חיוב בש"ח לפי תע"ז

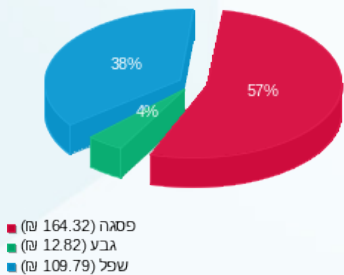

הסטוריית צריכה בקוט"ש

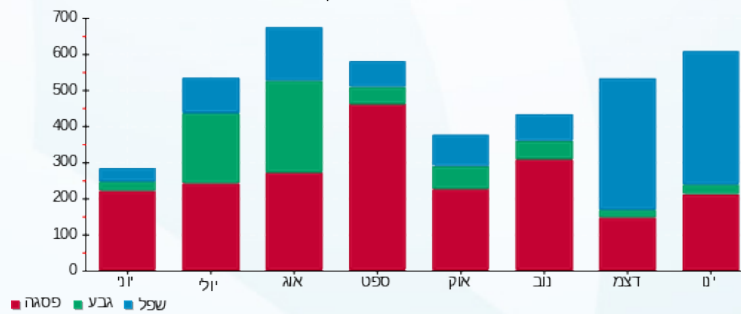

03/02/20 תאריך הפקדה:  
 31/01/20 תאריך קריאה נוכחית:  
 01/01/20 תאריך קריאה קודמת:

שם דייר: מחסן ניר גביזון  
 שם אתר: בניין קדימה

לקוח/ה נכבד/ה, אנו מתכבדים להגיש את חישוב צריכת החשמל לתקופה 01/01/20 - 31/01/20:

מחסן ניר גביזון - 1 - 13148268 (3x80)

סוג תעריף	סוג צריכה	קריאה קודמת	קריאה נוכחית	סה"כ צריכה בקוט"ש	מחיר לקוט"ש בא"ג	סה"כ לתשלום
פרטי חשבון עבור תאריכים:						
777	פסגה	01/01/20	31/01/20	79.10	93.10	73.64 ₪
778	גבע	3,186.80	3,189.00	2.20	56.22	1.24 ₪
779	שפל	5,293.80	5,916.60	622.80	34.70	216.11 ₪

סה"כ לדייר:

פסגה	גבע	שפל	סה"כ	שיא ביקוש
79.10	2.20	622.80	704.10	
₪ 73.64	₪ 1.24	₪ 216.11	₪ 290.99	

סה"כ צריכה  
 סה"כ לתשלום

₪ 0.00	<b>תשלום קבוע</b>	
₪ 8.86	<b>תשלום עבור גודל חיבור ב-KVA (3x80)</b>	
₪ 299.85	<b>סה"כ</b>	
₪ 50.97	<b>מע"מ 17.00%</b>	
0.964	<b>מקדם הספק</b>	
₪ 0.00	<b>תשלום עבור מקדם הספק</b>	
₪ 350.83	<b>סה"כ לתשלום</b>	<b>כולל מע"מ</b>

התפלגות חיוב בש"ח לפי תעו"ז

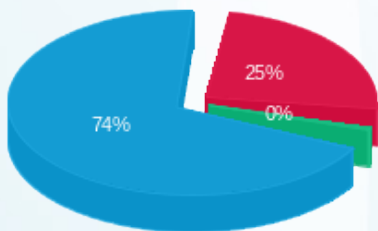

פסגה (₪ 73.64)  
 גבע (₪ 1.24)  
 שפל (₪ 216.11)

הסטוריית צריכה בקוט"ש

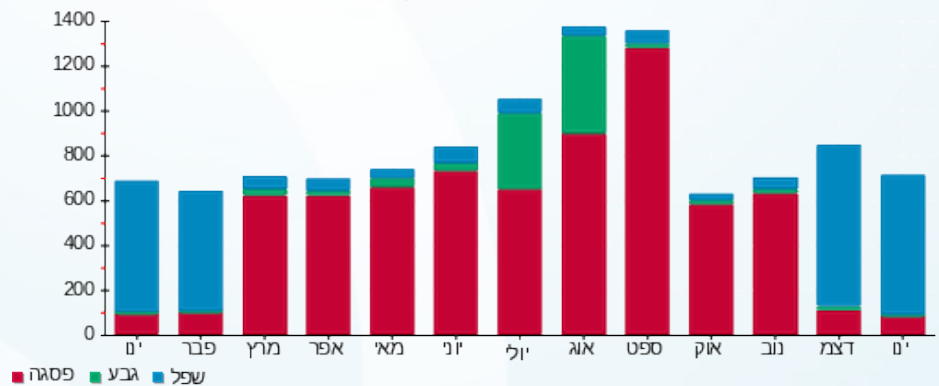



03/02/20 תאריך הפקה:  
 31/01/20 תאריך קריאה נוכחית:  
 01/01/20 תאריך קריאה קודמת:

שם דייר: מיכל לוי טיפוח אורגני בריא בע"מ  
 שם אתר: בנין קדימה

לקוח/ה נכבד/ה, אנו מתכבדים להגיש את חישוב צריכת החשמל לתקופה 01/01/20 - 31/01/20:

משרדים מיכל - 1 - 13148455(3x80)

סוג תעריף	סוג צריכה	קריאה קודמת	קריאה נוכחית	סה"כ צריכה בקוט"ש	מחיר לקוט"ש בא"ג	סה"כ לתשלום
פרטי חשבון עבור תאריכים:			01/01/20	31/01/20		
777	פסגה	3,831.10	3,907.90	76.80	93.10	71.50 ₪
778	גבע	2,956.70	3,404.30	447.60	56.22	251.64 ₪
779	שפל	1,088.00	1,183.40	95.40	34.70	33.10 ₪

מיכל לוי אולם גדול - 1 - 17313222(0x0)

סוג תעריף	סוג צריכה	קריאה קודמת	קריאה נוכחית	סה"כ צריכה בקוט"ש	מחיר לקוט"ש בא"ג	סה"כ לתשלום
פרטי חשבון עבור תאריכים:			01/01/20	31/01/20		
777	פסגה	673.90	810.20	136.30	93.10	126.90 ₪
778	גבע	112.70	143.20	30.50	56.22	17.15 ₪
779	שפל	407.00	837.90	430.90	34.70	149.52 ₪

חשמל ציבורי

סה"כ לתשלום	הערה
129.96 ₪	חשמל ציבורי

סה"כ לדייר:

פסגה	גבע	שפל	סה"כ	שיא ביקוש
213.10	478.10	526.30	1,217.50	2.85
198.40 ₪	268.79 ₪	182.63 ₪	649.81 ₪	

סה"כ צריכה  
 סה"כ לתשלום

200.95 ₪	תשלום קבוע	כולל מע"מ
8.86 ₪	תשלום עבור גודל חיבור בKVA (3x80)	
989.58 ₪	סה"כ	
168.23 ₪	מע"מ 17.00%	
0.998	מקדם הספק	
0.00 ₪	תשלום עבור מקדם הספק	
1,157.81 ₪	סה"כ לתשלום	





התפלגות חיוב בש"ח לפי תעו"ז

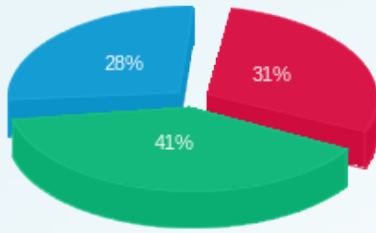

■ פסגה (198.40 ש"ח)  
■ גבע (268.79 ש"ח)  
■ שפל (182.63 ש"ח)

הסטוריית צריכה בקוט"ש

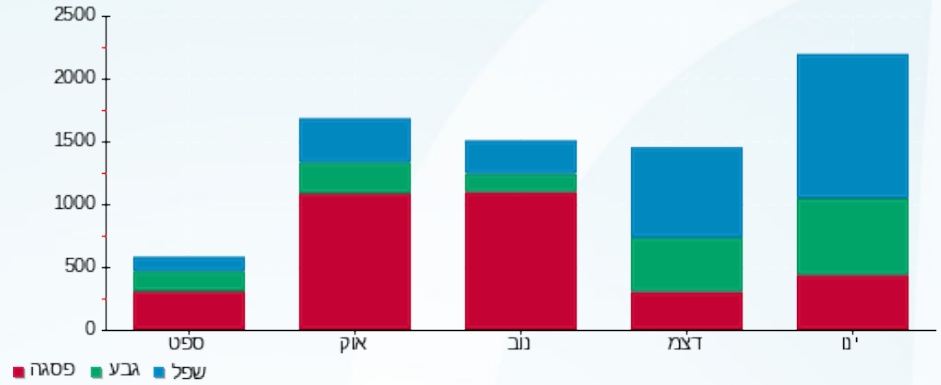



03/02/20 תאריך הפקה:  
 31/01/20 תאריך קריאה נוכחית:  
 01/01/20 תאריך קריאה קודמת:

שם דייר: מרכז גל  
 שם אתר: בניין קדימה

לקוח/ה נכבד/ה, אנו מתכבדים להגיש את חישוב צריכת החשמל לתקופה 01/01/20 - 31/01/20:

מרכז גל - 4 - 15091197(3x80)

סוג תעריף	סוג צריכה	קריאה קודמת	קריאה נוכחית	סה"כ צריכה בקוט"ש	מחיר לקוט"ש בא"ג	סה"כ לתשלום
פרטי חשבון עבור תאריכים:						
777	פסגה	01/01/20	31/01/20	41.95	93.10	39.06 ₪
778	גבע	1,534.10	1,542.75	8.65	56.22	4.86 ₪
779	שפל	22,222.05	22,849.35	627.30	34.70	217.67 ₪

חשמל מעלית וציבורי

סוג תעריף	סוג צריכה	הערה	סה"כ לתשלום
		חשמל מעלית וציבורי	39.24 ₪

סה"כ לדייר:

פסגה	גבע	שפל	סה"כ	שיא ביקוש
41.95	8.65	627.30	677.90	5.19
39.06 ₪	4.86 ₪	217.67 ₪	261.59 ₪	

סה"כ צריכה  
 סה"כ לתשלום

200.95 ₪	תשלום קבוע	כולל מע"מ
8.86 ₪	תשלום עבור גודל חיבור בKVA (3x80)	
510.64 ₪	סה"כ	
86.81 ₪	מע"מ 17.00%	
0.990	מקדם הספק	
0.00 ₪	תשלום עבור מקדם הספק	
597.45 ₪	סה"כ לתשלום	

התפלגות חיוב בש"ח לפי תע"ז

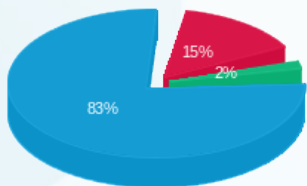

פסגה (39.06 ₪)  
 גבע (4.86 ₪)  
 שפל (217.67 ₪)

הסטוריית צריכה בקוט"ש

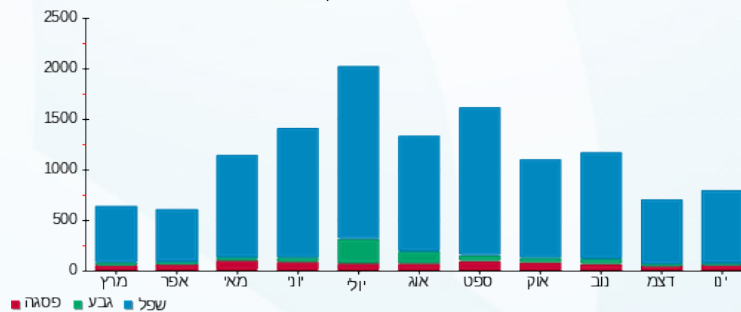



03/02/20 תאריך הפקה:  
 31/01/20 תאריך קריאה נוכחית:  
 01/01/20 תאריך קריאה קודמת:

**שם דייר:** משרדי שי אופיר קומה 2  
**שם אתר:** בניין קדימה

**לקוח/ה נכבד/ה, אנו מתכבדים להגיש את חישוב צריכת החשמל לתקופה 01/01/20 - 31/01/20:**

**משרדי שי אופיר קומה 2 טופז לשעבר - 2 - 16045513(0x0)**

סוג תעריף	סוג צריכה	קריאה קודמת	קריאה נוכחית	סה"כ צריכה בקוט"ש	מחיר לקוט"ש בא"ג	סה"כ לתשלום
			31/01/20	01/01/20	פרטי חשבון עבור תאריכים:	
777	פסגה	30,485.60	30,583.70	98.10	93.10	91.33 ₪
778	גבע	7,062.50	7,089.40	26.90	56.22	15.12 ₪
779	שפל	13,922.00	14,623.00	701.00	34.70	243.25 ₪

**חדר תקשורת - 1 - 16045559(0x0)**

סוג תעריף	סוג צריכה	קריאה קודמת	קריאה נוכחית	סה"כ צריכה בקוט"ש	מחיר לקוט"ש בא"ג	סה"כ לתשלום
			31/01/20	01/01/20	פרטי חשבון עבור תאריכים:	
777	פסגה	2,515.05	2,578.05	63.00	93.10	58.65 ₪
778	גבע	1,572.30	1,603.65	31.35	56.22	17.62 ₪
779	שפל	3,754.35	3,990.60	236.25	34.70	81.98 ₪

**מחסן עליון סוכנויות - 1 - 16045586(3x80)**

סוג תעריף	סוג צריכה	קריאה קודמת	קריאה נוכחית	סה"כ צריכה בקוט"ש	מחיר לקוט"ש בא"ג	סה"כ לתשלום
			31/01/20	01/01/20	פרטי חשבון עבור תאריכים:	
777	פסגה	36,012.20	36,619.00	606.80	93.10	564.93 ₪
778	גבע	9,856.20	10,064.00	207.80	56.22	116.83 ₪
779	שפל	28,522.40	30,946.60	2,424.20	34.70	841.20 ₪

**חשמל מעלית וציבורי**

סוג תעריף	סוג צריכה	קריאה קודמת	קריאה נוכחית	סה"כ צריכה בקוט"ש	מחיר לקוט"ש בא"ג	סה"כ לתשלום
			הערה	חשמל מעלית וציבורי		
						125.00 ₪

**סה"כ לדייר:**

פסגה	גבע	שפל	סה"כ	שיא ביקוש
767.90	266.05	3,361.45	4,395.40	64.61
₪ 714.91	₪ 149.57	₪ 1,166.42	₪ 2,030.91	

סה"כ צריכה  
 סה"כ לתשלום





200.95 ₪	תשלום קבוע	
8.86 ₪	תשלום עבור גודל חיבור ב-KVA (3x80)	
2,365.72 ₪	סה"כ	
402.17 ₪	מע"מ 17.00%	
0.994	מקדם הספק	
0.00 ₪	תשלום עבור מקדם הספק	
2,767.89 ₪	סה"כ לתשלום	כולל מע"מ

התפלגות חיוב בש"ח לפי תע"ן

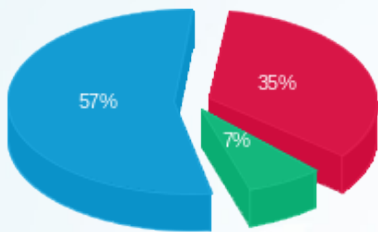

- פסגה (714.91 ₪)
- גבע (149.57 ₪)
- שפל (1,166.42 ₪)

הסטוריית צריכה בקוט"ש

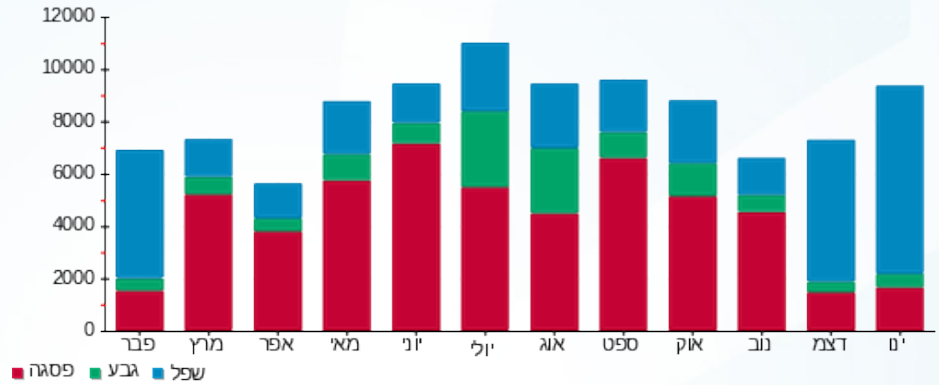



03/02/20 תאריך הפקדה:  
 31/01/20 תאריך קריאה נוכחית:  
 01/01/20 תאריך קריאה קודמת:

שם דייר: סיג  
 שם אתר: בניין קדימה

לקוח/ה נכבד/ה, אנו מתכבדים להגיש את חישוב צריכת החשמל לתקופה 01/01/20 - 31/01/20:

סיג - 1 - 16045514(3x80)

סוג תעריף	סוג צריכה	קריאה קודמת	קריאה נוכחית	סה"כ צריכה בקוט"ש	מחיר לקוט"ש בא"ג	סה"כ לתשלום
פרטי חשבון עבור תאריכים:						
777	פסגה	01/01/20	31/01/20	413.50	93.10	384.97 ₪
778	גבע	4,814.70	4,919.60	104.90	56.22	58.97 ₪
779	שפל	11,146.50	12,014.60	868.10	34.70	301.23 ₪

חשמל תאורה היקפית וציבורי

סוג תשלום	הערה
200.00 ₪	חשמל תאורה היקפית וציבורי

סה"כ לדייר:

פסגה	גבע	שפל	סה"כ	שיא ביקוש
413.50	104.90	868.10	1,386.50	10.73
384.97 ₪	58.97 ₪	301.23 ₪	745.17 ₪	

סה"כ צריכה  
 סה"כ לתשלום

200.95 ₪	<b>תשלום קבוע</b> <b>תשלום עבור גודל חיבור בKVA (3x80)</b> <b>סה"כ</b> <b>מע"מ 17.00%</b>	<b>מקדם הספק</b> <b>תשלום עבור מקדם הספק</b>	<b>סה"כ לתשלום</b>	<b>כולל מע"מ</b>
8.86 ₪				
1,154.98 ₪				
196.35 ₪				
0.990				
0.00 ₪				
1,351.33 ₪				

התפלגות חיוב בש"ח לפי תע"ז

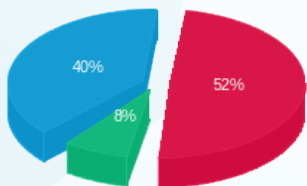

פסגה (384.97 ₪)  
 גבע (58.97 ₪)  
 שפל (301.23 ₪)

הסטוריית צריכה בקוט"ש

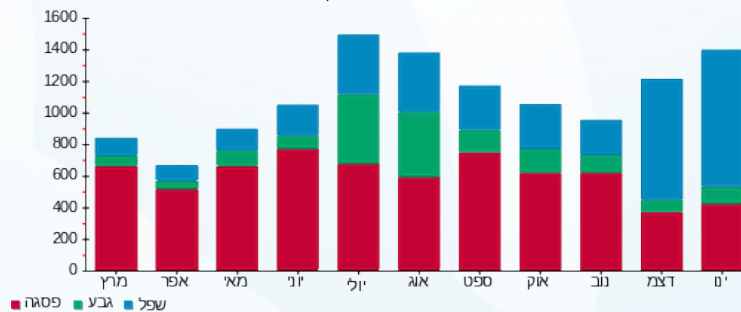



03/02/20

תאריך הפקדה:

שם דייר: עוד לוטם מסיקה

31/01/20

תאריך קריאה נוכחית:

שם אתר: בניין קדימה

01/01/20

תאריך קריאה קודמת:

לקוח/ה נכבד/ה, אנו מתכבדים להגיש את חישוב צריכת החשמל לתקופה 01/01/20 - 31/01/20:

לוחם - 1 - 16224904(3x80)

סוג תעריף	סוג צריכה	קריאה קודמת	קריאה נוכחית	סה"כ צריכה בקוט"ש	מחיר לקוט"ש בא"ג	סה"כ לתשלום
		01/01/20	31/01/20			
777	פסגה	7,657.85	7,670.65	12.80	93.10	11.92 ₪
778	גבע	1,940.20	1,947.50	7.30	56.22	4.10 ₪
779	שפל	3,780.30	4,070.20	289.90	34.70	100.60 ₪

סה"כ לדייר:

פסגה	גבע	שפל	סה"כ	שיא ביקוש
12.80	7.30	289.90	310.00	5.38
11.92 ₪	4.10 ₪	100.60 ₪	116.62 ₪	

סה"כ צריכה

סה"כ לתשלום

90.00 ₪	<b>תשלום קבוע</b>	
8.86 ₪	<b>תשלום עבור גודל חיבור בKVA (3x80)</b>	
215.48 ₪	<b>סה"כ</b>	
36.63 ₪	<b>מע"מ 17.00%</b>	
0.965	<b>מקדם הספק</b>	
0.00 ₪	<b>תשלום עבור מקדם הספק</b>	
252.11 ₪	<b>סה"כ לתשלום</b>	<b>כולל מע"מ</b>

התפלגות חיוב בש"ח לפי תעו"ז

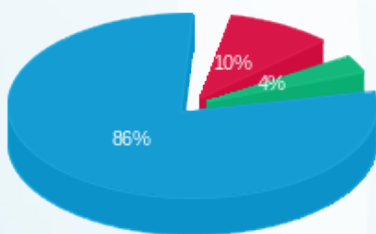

■ פסגה (11.92 ₪)  
■ גבע (4.10 ₪)  
■ שפל (100.60 ₪)

הסטוריית צריכה בקוט"ש

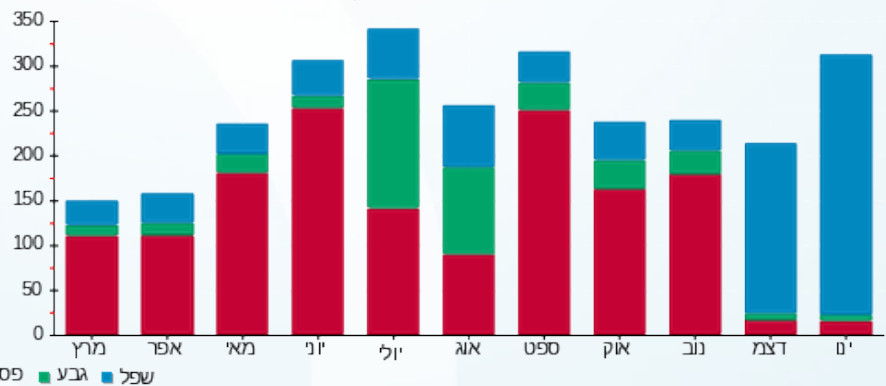

■ פסגה ■ גבע ■ שפל





03/02/20

תאריך הפקדה:

שם דייר: פוטוולטאי  
שם אתר: בניין קדימה

31/01/20

תאריך קריאה נוכחית:

01/01/20

תאריך קריאה קודמת:

לקוח/ה נכבד/ה, אנו מתכבדים להגיש את חישוב צריכת החשמל לתקופה 01/01/20 - 31/01/20:

פוטוולטאי - 3 - 16045562 (0x0)

סוג תעריף	סוג צריכה	קריאה קודמת	קריאה נוכחית	סה"כ צריכה בקוט"ש	מחיר לקוט"ש בא"ג	סה"כ לתשלום
פרטי חשבון עבור תאריכים:						
777	פסגה	01/01/20	31/01/20	38.60	93.10	35.94 ₪
778	גבע	51,218.30	51,334.40	116.10	56.22	65.27 ₪
779	שפל	116,277.90	120,909.90	4,632.00	34.70	1,607.30 ₪

סה"כ לדייר:

פסגה	גבע	שפל	סה"כ	שיא ביקוש
38.60	116.10	4,632.00	4,786.70	44.34
₪ 35.94	₪ 65.27	₪ 1,607.30	₪ 1,708.51	

סה"כ צריכה  
סה"כ לתשלום

200.95 ₪	<b>תשלום קבוע</b>	
0.00 ₪	<b>תשלום עבור גודל חיבור בKVA (0x0)</b>	
1,909.46 ₪	<b>סה"כ</b>	
324.61 ₪	<b>מע"מ 17.00%</b>	
1.000	<b>מקדם הספק</b>	
0.00 ₪	<b>תשלום עבור מקדם הספק</b>	
2,234.07 ₪	<b>סה"כ לתשלום</b>	<b>כולל מע"מ</b>

התפלגות חיוב בש"ח לפי תעו"ז

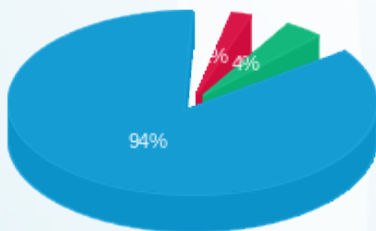

פסגה (35.94 ₪)  
גבע (65.27 ₪)  
שפל (1,607.30 ₪)

הסטוריית צריכה בקוט"ש

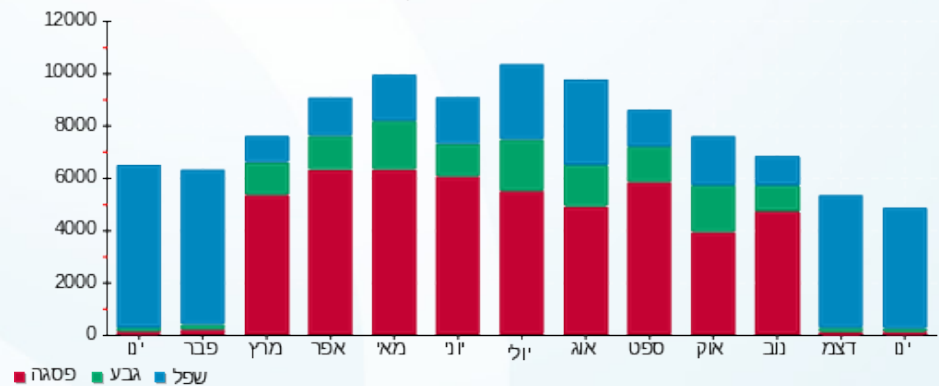



03/02/20 תאריך הפקה:  
 31/01/20 תאריך קריאה נוכחית:  
 01/01/20 תאריך קריאה קודמת:

**שם דייר:** קיו.אל.סי ישראל  
**שם אתר:** בניין קדימה

**לקוח/ה נכבד/ה, אנו מתכבדים להגיש את חישוב צריכת החשמל לתקופה 01/01/20 - 31/01/20:**

**ארכיב קיואלטי - 1 - 13148452(0x0)**

סוג תעריף	סוג צריכה	קריאה קודמת	קריאה נוכחית	סה"כ צריכה בקוט"ש	מחיר לקוט"ש בא"ג	סה"כ לתשלום
פרטי חשבון עבור תאריכים:						
777	פסגה	01/01/20	31/01/20	0.10	93.10	103.70
778	גבע	70.10	75.20	5.10	56.22	103.60
779	שפל	45.10	45.10	0.00	34.70	77.70

**הפקה - 2 - 16045514(3x80)**

סוג תעריף	סוג צריכה	קריאה קודמת	קריאה נוכחית	סה"כ צריכה בקוט"ש	מחיר לקוט"ש בא"ג	סה"כ לתשלום
פרטי חשבון עבור תאריכים:						
777	פסגה	01/01/20	31/01/20	232.70	93.10	8,440.60
778	גבע	2,350.50	2,487.35	136.85	56.22	8,207.90
779	שפל	4,332.20	5,254.75	922.55	34.70	2,487.35

**חדר תקשורת - 1 - 16045559(0x0)**

סוג תעריף	סוג צריכה	קריאה קודמת	קריאה נוכחית	סה"כ צריכה בקוט"ש	מחיר לקוט"ש בא"ג	סה"כ לתשלום
פרטי חשבון עבור תאריכים:						
777	פסגה	01/01/20	31/01/20	63.00	93.10	2,578.05
778	גבע	1,572.30	1,603.65	31.35	56.22	2,515.05
779	שפל	3,754.35	3,990.60	236.25	34.70	1,603.65

**קיואלטי - 2 - 16045559(0x0)**

סוג תעריף	סוג צריכה	קריאה קודמת	קריאה נוכחית	סה"כ צריכה בקוט"ש	מחיר לקוט"ש בא"ג	סה"כ לתשלום
פרטי חשבון עבור תאריכים:						
777	פסגה	01/01/20	31/01/20	225.40	93.10	26,658.90
778	גבע	6,506.10	6,622.00	115.90	56.22	26,433.50
779	שפל	11,203.80	12,322.00	1,118.20	34.70	6,622.00



חשמל מעלית וציבורי

סה"כ לתשלום	הערה
131.00 ₪	חשמל מעלית וציבורי

סה"כ לדייר:

פסגה	גבע	שפל	סה"כ	שיא ביקוש
521.20	289.20	2,277.00	3,087.40	64.61
₪ 485.24	₪ 162.59	₪ 790.12	₪ 1,437.94	

סה"כ צריכה

סה"כ לתשלום

0.00 ₪	<b>תשלום קבוע</b>	
8.86 ₪	<b>תשלום עבור גודל חיבור ב-KVA (3x80)</b>	
1,577.81 ₪	<b>סה"כ</b>	
268.23 ₪	<b>מע"מ 17.00%</b>	
0.979	<b>מקדם הספק</b>	
0.00 ₪	<b>תשלום עבור מקדם הספק</b>	
1,846.03 ₪	<b>סה"כ לתשלום</b>	<b>כולל מע"מ</b>

התפלגות חיוב בש"ח לפי תעו"ז

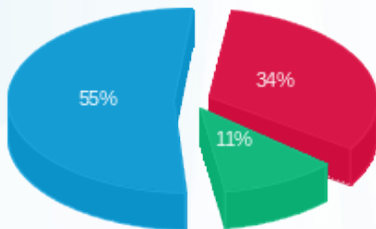

■ פסגה (₪ 485.24) 55%  
■ גבע (₪ 162.59) 11%  
■ שפל (₪ 790.12) 34%

הסטוריית צריכה בקוט"ש

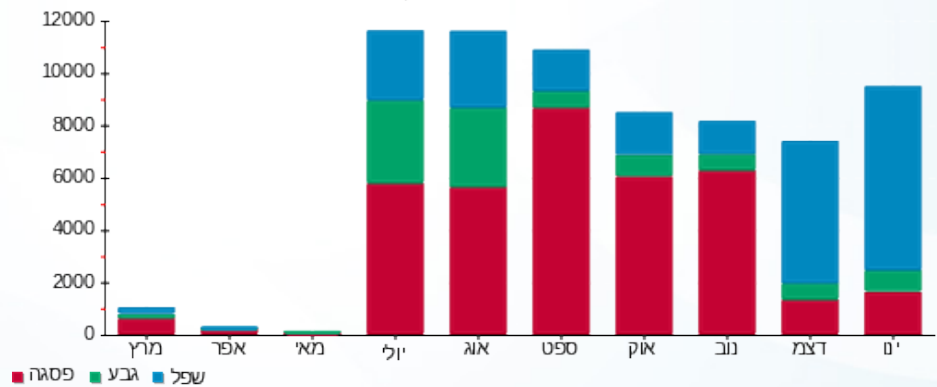



03/02/20

תאריך הפקדה:

שם דייר: ראשי בניין  
שם אתר: בניין קדימה

31/01/20

תאריך קריאה נוכחית:

01/01/20

תאריך קריאה קודמת:

לקוח/ה נכבד/ה, אנו מתכבדים להגיש את חישוב צריכת החשמל לתקופה 01/01/20 - 31/01/20:

ראשי - 2 - 16045586(0x0)

סוג תעריף	סוג צריכה	קריאה קודמת	קריאה נוכחית	סה"כ צריכה בקוט"ש	מחיר לקוט"ש בא"ג	סה"כ לתשלום
		01/01/20	31/01/20	פרטי חשבון עבור תאריכים:		
777	פסגה	349,798.00	354,806.00	5,008.00	93.10	4,662.45 ₪
778	גבע	114,026.00	116,358.00	2,332.00	56.22	1,311.05 ₪
779	שפל	270,650.00	285,660.00	15,010.00	34.70	5,208.47 ₪

סה"כ לדייר:

פסגה	גבע	שפל	סה"כ	שיא ביקוש
5,008.00	2,332.00	15,010.00	22,350.00	3,899.76
4,662.45 ₪	1,311.05 ₪	5,208.47 ₪	11,181.97 ₪	

סה"כ צריכה

סה"כ לתשלום

200.95 ₪	<b>תשלום קבוע</b>	
0.00 ₪	<b>תשלום עבור גודל חיבור ב-KVA (0x0)</b>	
11,382.92 ₪	<b>סה"כ</b>	
1,935.10 ₪	<b>מע"מ 17.00%</b>	
0.983	<b>מקדם הספק</b>	
0.00 ₪	<b>תשלום עבור מקדם הספק</b>	
13,318.01 ₪	<b>סה"כ לתשלום</b>	<b>כולל מע"מ</b>

התפלגות חיוב בש"ח לפי תעו"ז

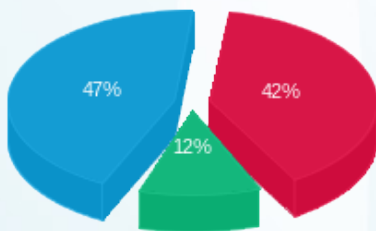

פסגה (4,662.45 ₪) ■  
גבע (1,311.05 ₪) ■  
שפל (5,208.47 ₪) ■

הסטוריית צריכה בקוט"ש

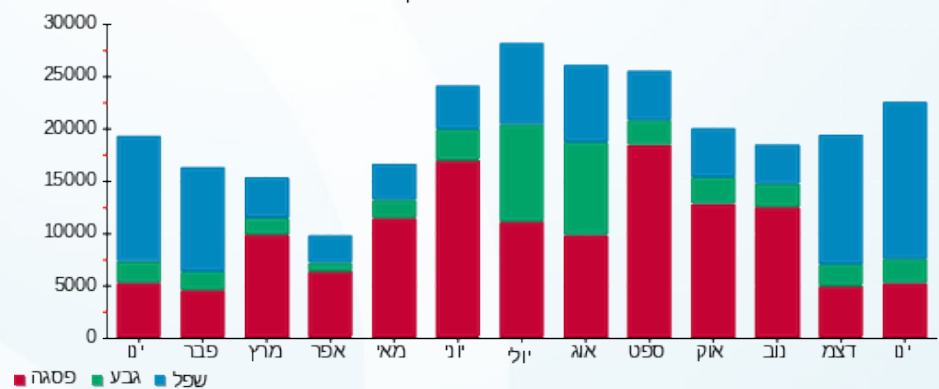



03/02/20

תאריך הפקדה:

שם דייר: שלומי ביקוזי

31/01/20

תאריך קריאה נוכחית:

שם אתר: בנין קדימה

01/01/20

תאריך קריאה קודמת:

לקוח/ה נכבד/ה, אנו מתכבדים להגיש את חישוב צריכת החשמל לתקופה 01/01/20 - 31/01/20:

שלומי ביקוזי - 3 - 16254184(3x80)

סוג תעריף	סוג צריכה	קריאה קודמת	קריאה נוכחית	סה"כ צריכה בקוט"ש	מחיר לקוט"ש בא"ג	סה"כ לתשלום
פרטי חשבון עבור תאריכים:						
777	פסגה	01/01/20	31/01/20	562.80	93.10	523.97 ₪
778	גבע	345.00	411.11	66.11	56.22	37.17 ₪
779	שפל	1,360.30	2,533.00	1,172.70	34.70	406.93 ₪

סה"כ לדייר:

פסגה	גבע	שפל	סה"כ	שיא ביקוש
562.80	66.11	1,172.70	1,801.61	18.83
₪ 523.97	₪ 37.17	₪ 406.93	₪ 968.06	

סה"כ צריכה

סה"כ לתשלום

90.00 ₪	<b>תשלום קבוע</b>	
8.86 ₪	<b>תשלום עבור גודל חיבור בKVA (3x80)</b>	
1,066.92 ₪	<b>סה"כ</b>	
181.38 ₪	<b>מע"מ 17.00%</b>	
1.000	<b>מקדם הספק</b>	
0.00 ₪	<b>תשלום עבור מקדם הספק</b>	
1,248.30 ₪	<b>סה"כ לתשלום</b>	<b>כולל מע"מ</b>

התפלגות חיוב בש"ח לפי תעו"ז

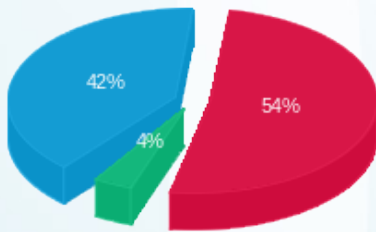

■ פסגה (₪ 523.97)  
■ גבע (₪ 37.17)  
■ שפל (₪ 406.93)

הסטוריית צריכה בקוט"ש

