



03/02/20 תאריך הפקה:  
 31/01/20 תאריך קריאה נוכחית:  
 01/01/20 תאריך קריאה קודמת:

שם דייר: אבי אמסלם  
 שם אתר: שער העיר

לקוח/ה נכבד/ה, אנו מתכבדים להגיש את חישוב צריכת החשמל לתקופה 01/01/20 - 31/01/20:

אבי אמסלם - 3 - 14155713(0x0)

סוג תעריף	סוג צריכה	קריאה קודמת	קריאה נוכחית	סה"כ צריכה בקוט"ש	מחיר לקוט"ש בא"ג	סה"כ לתשלום
פרטי חשבון עבור תאריכים:						
777	פסגה	01/01/20	31/01/20	58.10	93.10	54.09 ₪
778	גבע	1,530.20	1,560.10	29.90	56.22	16.81 ₪
779	שפל	4,875.30	5,098.80	223.50	34.70	77.55 ₪

סה"כ לדייר:

פסגה	גבע	שפל	סה"כ	שיא ביקוש
58.10	29.90	223.50	311.50	196.51
₪ 54.09	₪ 16.81	₪ 77.55	₪ 148.46	

סה"כ צריכה  
 סה"כ לתשלום

200.95 ₪	<b>תשלום קבוע</b>	
0.00 ₪	<b>תשלום עבור גודל חיבור בKVA (0x0)</b>	
349.41 ₪	<b>סה"כ לתשלום</b>	<b>לא כולל מע"מ</b>

התפלגות חיוב בש"ח לפי תעו"ז

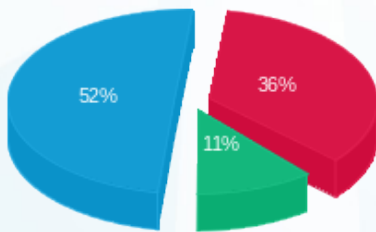

■ פסגה (₪ 54.09)  
 ■ גבע (₪ 16.81)  
 ■ שפל (₪ 77.55)

הסטוריית צריכה בקוט"ש

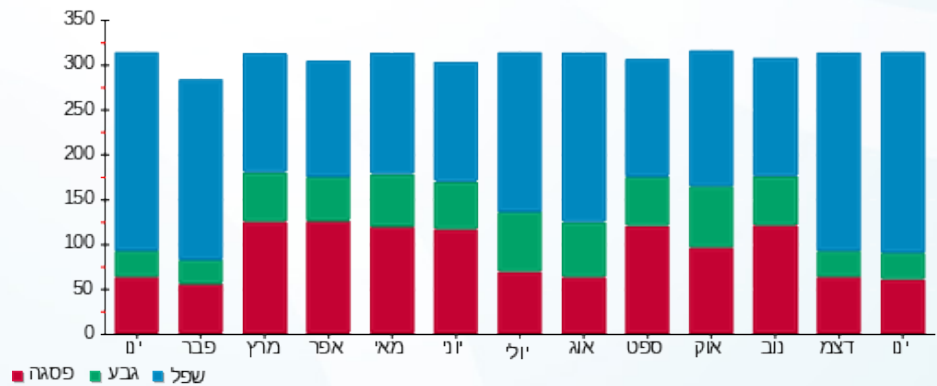

■ פסגה ■ גבע ■ שפל





03/02/20

תאריך הפקדה:

שם דייר: אופטיקל סנטר

31/01/20

תאריך קריאה נוכחית:

שם אתר: שער העיר

01/01/20

תאריך קריאה קודמת:

לקוח/ה נכבד/ה, אנו מתכבדים להגיש את חישוב צריכת החשמל לתקופה 01/01/20 - 31/01/20:

אופטיקל סנטר - 3 - 14155737(0x0)

סוג תעריף	סוג צריכה	קריאה קודמת	קריאה נוכחית	סה"כ צריכה בקוט"ש	מחיר לקוט"ש בא"ג	סה"כ לתשלום
פרטי חשבון עבור תאריכים:						
777	פסגה	01/01/20	31/01/20	593.80	93.10	552.83 ₪
778	גבע	19,318.00	19,380.60	62.60	56.22	35.19 ₪
779	שפל	22,892.20	23,976.70	1,084.50	34.70	376.32 ₪

סה"כ לדייר:

פסגה	גבע	שפל	סה"כ	שיא ביקוש
593.80	62.60	1,084.50	1,740.90	19.42
552.83 ₪	35.19 ₪	376.32 ₪	964.34 ₪	

סה"כ צריכה

סה"כ לתשלום

200.95 ₪	תשלום קבוע	
0.00 ₪	תשלום עבור גודל חיבור בKVA (0x0)	
1,165.29 ₪	סה"כ לתשלום	לא כולל מע"מ

התפלגות חיוב בש"ח לפי תעו"ז

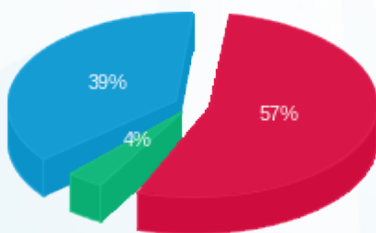

- פסגה (552.83 ₪)
- גבע (35.19 ₪)
- שפל (376.32 ₪)

הסטוריית צריכה בקוט"ש

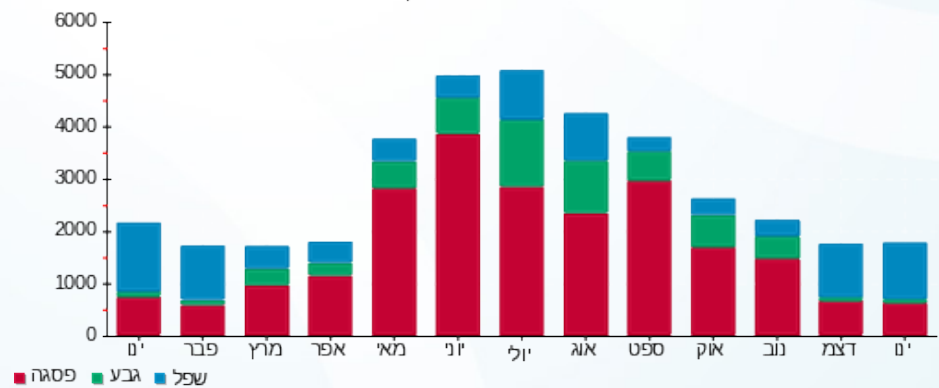



03/02/20 תאריך הפקדה:  
 31/01/20 תאריך קריאה נוכחית:  
 01/01/20 תאריך קריאה קודמת:

שם דייר: אופיס דיפו ח.23  
 שם אתר: שער העיר

לקוח/ה נכבד/ה, אנו מתכבדים להגיש את חישוב צריכת החשמל לתקופה 01/01/20 - 31/01/20:

אופיס דיפו חנות 23 - 2 - 14155740 (0x0)

סוג תעריף	סוג צריכה	קריאה קודמת	קריאה נוכחית	סה"כ צריכה בקוט"ש	מחיר לקוט"ש בא"ג	סה"כ לתשלום
פרטי חשבון עבור תאריכים:						
777	פסגה	01/01/20	31/01/20	1,076.50	93.10	1,002.22 ₪
778	גבע	20,301.20	20,379.90	78.70	56.22	44.25 ₪
779	שפל	21,564.50	23,311.40	1,746.90	34.70	606.17 ₪

סה"כ לדייר:

פסגה	גבע	שפל	סה"כ	שיא ביקוש
1,076.50	78.70	1,746.90	2,902.10	16.70
1,002.22 ₪	44.25 ₪	606.17 ₪	1,652.64 ₪	

סה"כ צריכה  
 סה"כ לתשלום

200.95 ₪	תשלום קבוע	
0.00 ₪	תשלום עבור גודל חיבור בKVA (0x0)	
1,853.59 ₪	סה"כ לתשלום	לא כולל מע"מ

התפלגות חיוב בש"ח לפי תע"ז

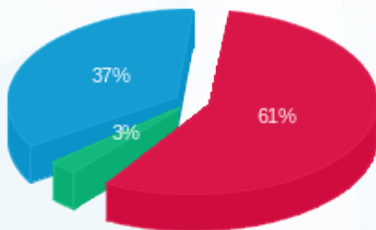

■ פסגה (1,002.22 ₪)  
 ■ גבע (44.25 ₪)  
 ■ שפל (606.17 ₪)

הסטוריית צריכה בקוט"ש

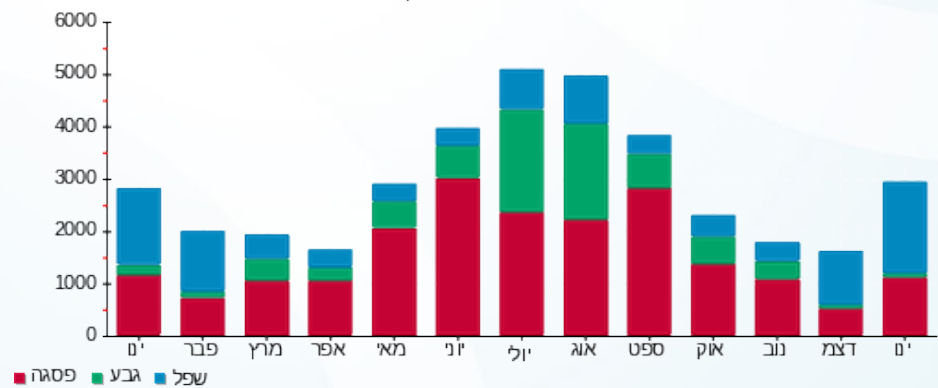

03/02/20 תאריך הפקה:  
 31/01/20 תאריך קריאה נוכחית:  
 01/01/20 תאריך קריאה קודמת:

שם דייר: אור סאן  
 שם אתר: שער העיר

לקוח/ה נכבד/ה, אנו מתכבדים להגיש את חישוב צריכת החשמל לתקופה 01/01/20 - 31/01/20:

אור סאן - 3 - 14155728(0x0)

סוג תעריף	סוג צריכה	קריאה קודמת	קריאה נוכחית	סה"כ צריכה בקוט"ש	מחיר לקוט"ש בא"ג	סה"כ לתשלום
פרטי חשבון עבור תאריכים:						
777	פסגה	01/01/20	31/01/20	437.30	93.10	407.13 ₪
778	גבע	6,867.00	6,909.50	42.50	56.22	23.89 ₪
779	שפל	6,204.60	6,753.60	549.00	34.70	190.50 ₪

סה"כ לדייר:

פסגה	גבע	שפל	סה"כ	שיא ביקוש
437.30	42.50	549.00	1,028.80	21.24
407.13 ₪	23.89 ₪	190.50 ₪	621.52 ₪	

סה"כ צריכה  
 סה"כ לתשלום

200.95 ₪	<b>תשלום קבוע</b>	
0.00 ₪	<b>תשלום עבור גודל חיבור בKVA (0x0)</b>	
822.47 ₪	<b>סה"כ לתשלום</b>	<b>לא כולל מע"מ</b>

התפלגות חיוב בש"ח לפי תעו"ז

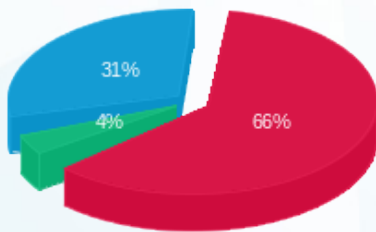

פסגה (407.13 ₪) 66%  
 גבע (23.89 ₪) 4%  
 שפל (190.50 ₪) 31%

הסטוריית צריכה בקוט"ש

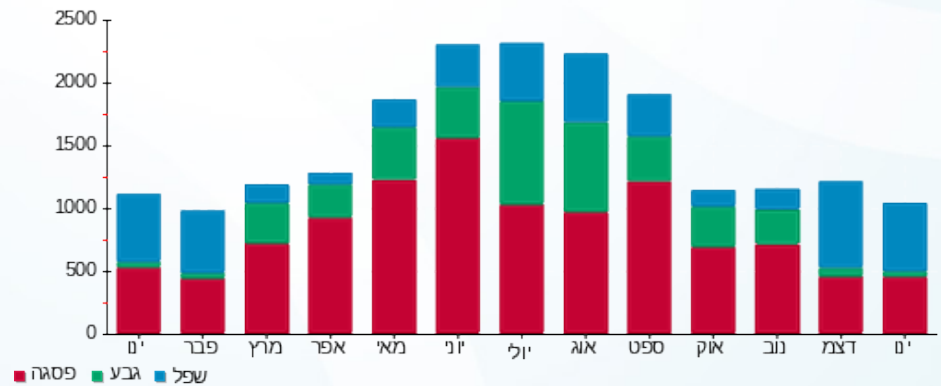

03/02/20 תאריך הפקה:  
 31/01/20 תאריך קריאה נוכחית:  
 01/01/20 תאריך קריאה קודמת:

שם דייר: אושיק הלבשה תחתונה  
 שם אתר: שער העיר

לקוח/ה נכבד/ה, אנו מתכבדים להגיש את חישוב צריכת החשמל לתקופה 01/01/20 - 31/01/20:

אשיק הלבשה תחתונה - 3 - 14155740 (3x63)

סוג תעריף	סוג צריכה	קריאה קודמת	קריאה נוכחית	סה"כ צריכה בקוט"ש	מחיר לקוט"ש בא"ג	סה"כ לתשלום
פרטי חשבון עבור תאריכים:						
777	פסגה	01/01/20	31/01/20	95.00	93.10	88.45 ₪
778	גבע	425.00	436.40	11.40	56.22	6.41 ₪
779	שפל	473.60	563.50	89.90	34.70	31.20 ₪

סה"כ לדייר:

פסגה	גבע	שפל	סה"כ	שיא ביקוש
95.00	11.40	89.90	196.30	3.74
₪ 88.45	₪ 6.41	₪ 31.20	₪ 126.05	

סה"כ צריכה  
 סה"כ לתשלום

200.95 ₪	תשלום קבוע	
6.98 ₪	תשלום עבור גודל חיבור בKVA (3x63)	
333.98 ₪	סה"כ לתשלום	לא כולל מע"מ

התפלגות חיוב בש"ח לפי תע"ז

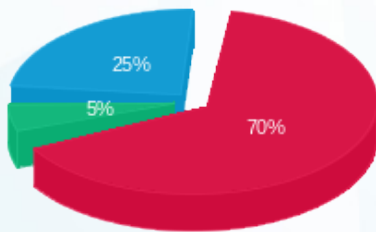

פסגה (₪ 88.45) ■  
 גבע (₪ 6.41) ■  
 שפל (₪ 31.20) ■

הסטוריית צריכה בקוט"ש

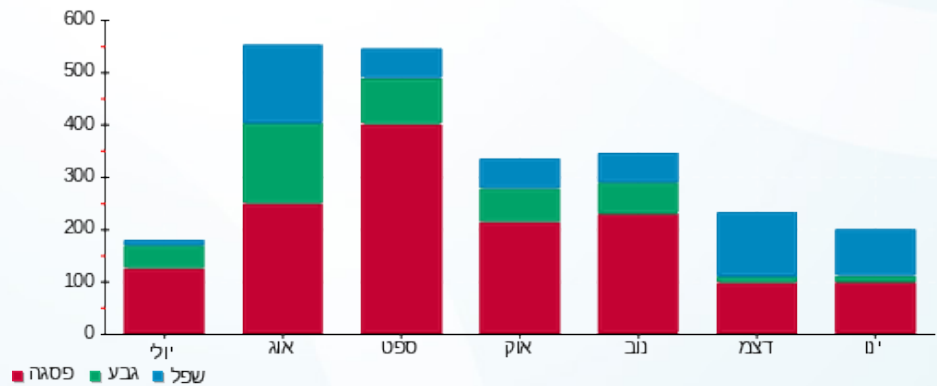



03/02/20

תאריך הפקדה:

שם דייר: איסתא ח.47

31/01/20

תאריך קריאה נוכחית:

שם אתר: שער העיר

01/01/20

תאריך קריאה קודמת:

לקוח/ה נכבד/ה, אנו מתכבדים להגיש את חישוב צריכת החשמל לתקופה 01/01/20 - 31/01/20:

איסתא חנות 47 - 2 - 14155716(0x0)

סוג תעריף	סוג צריכה	קריאה קודמת	קריאה נוכחית	סה"כ צריכה בקוט"ש	מחיר לקוט"ש בא"ג	סה"כ לתשלום
פרטי חשבון עבור תאריכים:						
777	פסגה	01/01/20	31/01/20	140.05	93.10	130.39 ₪
778	גבע	2,996.05	3,011.75	15.70	56.22	8.83 ₪
779	שפל	6,082.20	6,620.85	538.65	34.70	186.91 ₪

סה"כ לדיר:

פסגה	גבע	שפל	סה"כ	שיא ביקוש
140.05	15.70	538.65	694.40	6.49
130.39 ₪	8.83 ₪	186.91 ₪	326.12 ₪	

סה"כ צריכה

סה"כ לתשלום

200.95 ₪	תשלום קבוע	
0.00 ₪	תשלום עבור גודל חיבור בKVA (0x0)	
527.07 ₪	סה"כ לתשלום	לא כולל מע"מ

התפלגות חיוב בש"ח לפי תעו"ז

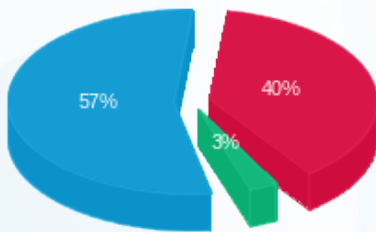

- פסגה (130.39 ₪) 57%
- גבע (8.83 ₪) 40%
- שפל (186.91 ₪) 3%

הסטוריית צריכה בקוט"ש

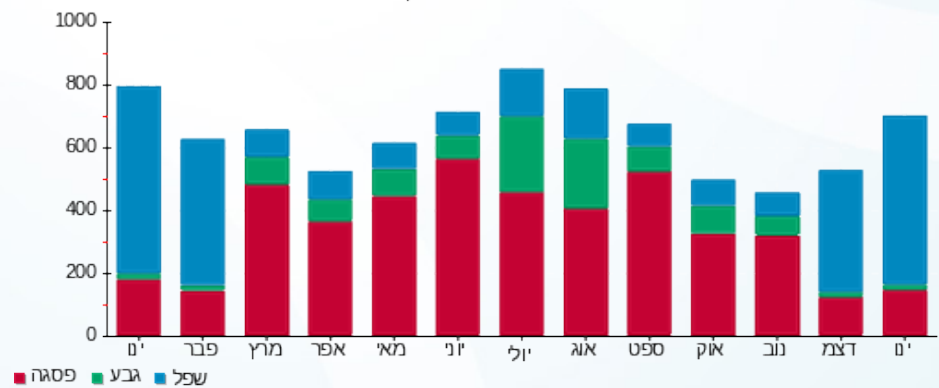



03/02/20 תאריך הפקדה:  
 31/01/20 תאריך קריאה נוכחית:  
 01/01/20 תאריך קריאה קודמת:

שם דייר: אגוס  
 שם אתר: שער העיר

לקוח/ה נכבד/ה, אנו מתכבדים להגיש את חישוב צריכת החשמל לתקופה 01/01/20 - 31/01/20:

אגוס - 1 - 14155688 (0x0)

סוג תעריף	סוג צריכה	קריאה קודמת	קריאה נוכחית	סה"כ צריכה בקוט"ש	מחיר לקוט"ש בא"ג	סה"כ לתשלום
פרטי חשבון עבור תאריכים:						
777	פסגה	01/01/20	31/01/20	1,683.65	93.10	1,567.48 ₪
778	גבע	18,633.05	18,810.00	176.95	56.22	99.48 ₪
779	שפל	44,023.30	46,821.45	2,798.15	34.70	970.96 ₪

סה"כ לדייר:

פסגה	גבע	שפל	סה"כ	שיא ביקוש
1,683.65	176.95	2,798.15	4,658.75	52.48
1,567.48 ₪	99.48 ₪	970.96 ₪	2,637.92 ₪	

סה"כ צריכה  
 סה"כ לתשלום

200.95 ₪	תשלום קבוע	
0.00 ₪	תשלום עבור גודל חיבור ב KVA (0x0)	
2,838.87 ₪	סה"כ לתשלום	לא כולל מע"מ

התפלגות חיוב בש"ח לפי תע"ז

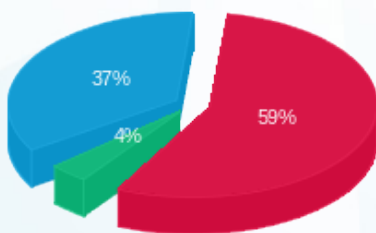

■ פסגה (1,567.48 ₪)  
 ■ גבע (99.48 ₪)  
 ■ שפל (970.96 ₪)

הסטוריית צריכה בקוט"ש

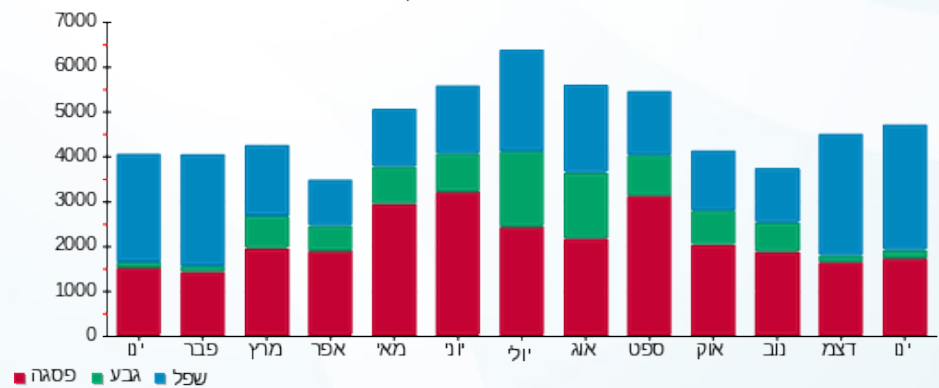

■ פסגה ■ גבע ■ שפל



03/02/20 תאריך הפקדה:  
 31/01/20 תאריך קריאה נוכחית:  
 01/01/20 תאריך קריאה קודמת:

שם דייר: באולינג  
 שם אתר: שער העיר

לקוח/ה נכבד/ה, אנו מתכבדים להגיש את חישוב צריכת החשמל לתקופה 01/01/20 - 31/01/20:

באולינג - 4 - 14155663 (0x0)

סוג תעריף	סוג צריכה	קריאה קודמת	קריאה נוכחית	סה"כ צריכה בקוט"ש	מחיר לקוט"ש בא"ג	סה"כ לתשלום
פרטי חשבון עבור תאריכים:						
777	פסגה	01/01/20	31/01/20	3,561.60	93.10	3,315.85 ₪
778	גבע	94,468.80	94,848.00	379.20	56.22	213.19 ₪
779	שפל	141,708.80	147,175.20	5,466.40	34.70	1,896.84 ₪

סה"כ לדייר:

פסגה	גבע	שפל	סה"כ	שיא ביקוש
3,561.60	379.20	5,466.40	9,407.20	58.72
₪ 3,315.85	₪ 213.19	₪ 1,896.84	₪ 5,425.88	

סה"כ צריכה  
 סה"כ לתשלום

200.95 ₪	<b>תשלום קבוע</b>	
0.00 ₪	<b>תשלום עבור גודל חיבור בKVA (0x0)</b>	
5,626.83 ₪	<b>סה"כ לתשלום</b>	<b>לא כולל מע"מ</b>

התפלגות חיוב בש"ח לפי תעו"ז

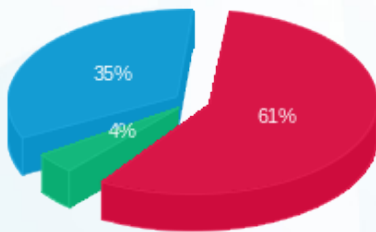

■ פסגה (₪ 3,315.85)  
 ■ גבע (₪ 213.19)  
 ■ שפל (₪ 1,896.84)

הסטוריית צריכה בקוט"ש

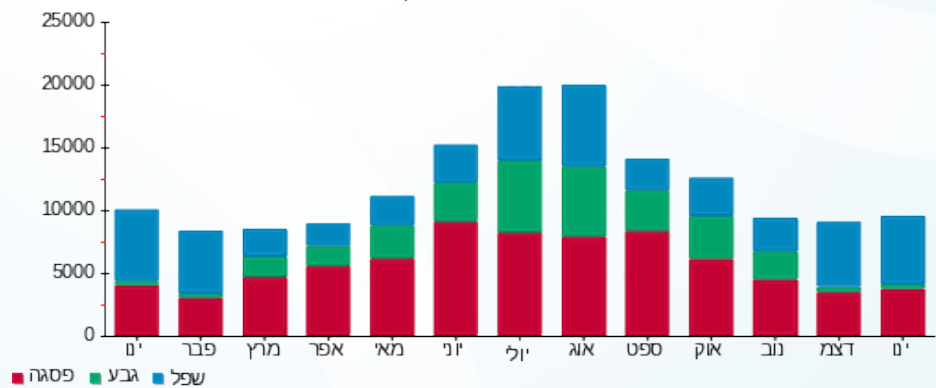



03/02/20

תאריך הפקדה:

שם דייר: בליקר בייקרי

31/01/20

תאריך קריאה נוכחית:

שם אתר: שער העיר

01/01/20

תאריך קריאה קודמת:

לקוח/ה נכבד/ה, אנו מתכבדים להגיש את חישוב צריכת החשמל לתקופה 01/01/20 - 31/01/20:

קפה מהדרין - 4 - 14155730 (0x0)

סוג תעריף	סוג צריכה	קריאה קודמת	קריאה נוכחית	סה"כ צריכה בקוט"ש	מחיר לקוט"ש בא"ג	סה"כ לתשלום
		01/01/20	31/01/20			
777	פסגה	353,591.80	358,768.60	5,176.80	93.10	4,819.60 ₪
778	גבע	151,687.80	152,396.20	708.40	56.22	398.26 ₪
779	שפל	294,077.80	306,456.60	12,378.80	34.70	4,295.44 ₪

סה"כ לדייר:

פסגה	גבע	שפל	סה"כ	שיא ביקוש
5,176.80	708.40	12,378.80	18,264.00	75.09
4,819.60 ₪	398.26 ₪	4,295.44 ₪	9,513.31 ₪	

סה"כ צריכה

סה"כ לתשלום

200.95 ₪	תשלום קבוע	
0.00 ₪	תשלום עבור גודל חיבור בKVA (0x0)	
9,714.26 ₪	סה"כ לתשלום	לא כולל מע"מ

התפלגות חיוב בש"ח לפי תעו"ז

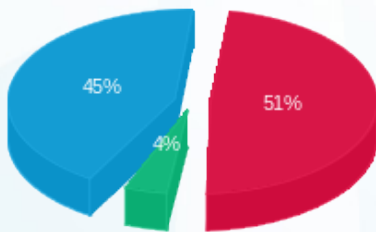

- פסגה (4,819.60 ₪) 45%
- גבע (398.26 ₪) 4%
- שפל (4,295.44 ₪) 51%

הסטוריית צריכה בקוט"ש

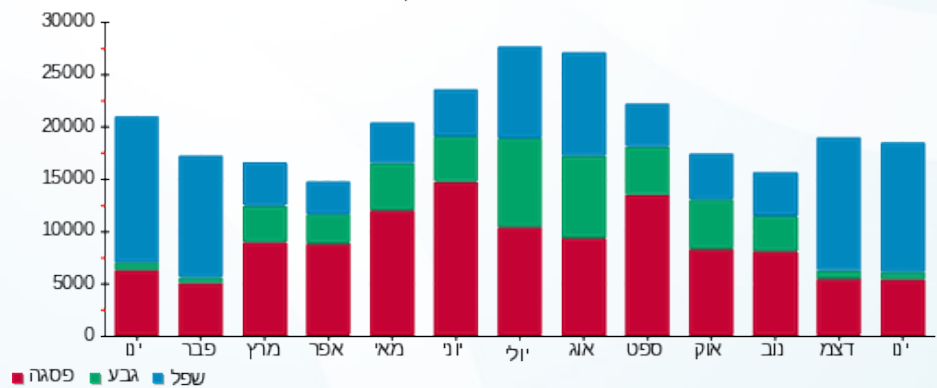



03/02/20

תאריך הפקדה:

שם דייר: בנק לאומי

31/01/20

תאריך קריאה נוכחית:

שם אתר: שער העיר

01/01/20

תאריך קריאה קודמת:

לקוח/ה נכבד/ה, אנו מתכבדים להגיש את חישוב צריכת החשמל לתקופה 01/01/20 - 31/01/20:

בנק לאומי - 2 - 16193878(0x0)

סוג תעריף	סוג צריכה	קריאה קודמת	קריאה נוכחית	סה"כ צריכה בקוט"ש	מחיר לקוט"ש בא"ג	סה"כ לתשלום
		01/01/20	31/01/20			
777	פסגה	158,445.60	160,773.20	2,327.60	93.10	2,167.00 ₪
778	גבע	54,254.80	54,687.40	432.60	56.22	243.21 ₪
779	שפל	107,868.60	114,668.40	6,799.80	34.70	2,359.53 ₪

סה"כ לדייר:

פסגה	גבע	שפל	סה"כ	שיא ביקוש
2,327.60	432.60	6,799.80	9,560.00	44.77
2,167.00 ₪	243.21 ₪	2,359.53 ₪	4,769.73 ₪	

סה"כ צריכה

סה"כ לתשלום

200.95 ₪	תשלום קבוע	
0.00 ₪	תשלום עבור גודל חיבור בKVA (0x0)	
4,970.68 ₪	סה"כ לתשלום	לא כולל מע"מ

התפלגות חיוב בש"ח לפי תעו"ז

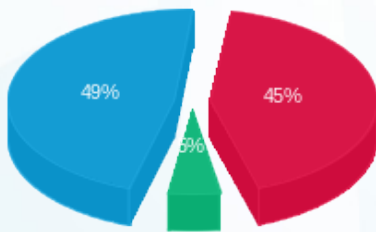

- פסגה (2,167.00 ₪) 49%
- גבע (243.21 ₪) 6%
- שפל (2,359.53 ₪) 45%

הסטוריית צריכה בקוט"ש

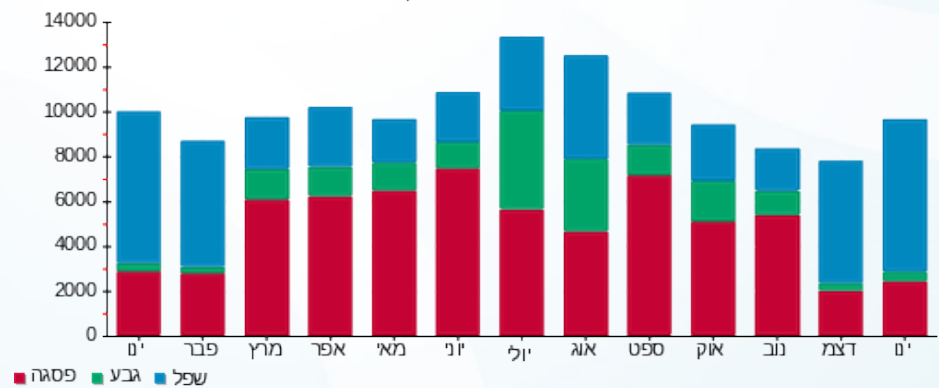



03/02/20

תאריך הפקדה:

שם דייר: בנק מזרחי

31/01/20

תאריך קריאה נוכחית:

שם אתר: שער העיר

01/01/20

תאריך קריאה קודמת:

לקוח/ה נכבד/ה, אנו מתכבדים להגיש את חישוב צריכת החשמל לתקופה 01/01/20 - 31/01/20:

בנק המזרחי - 2 - 14155725(0x0)

סוג תעריף	סוג צריכה	קריאה קודמת	קריאה נוכחית	סה"כ צריכה בקוט"ש	מחיר לקוט"ש בא"ג	סה"כ לתשלום
פרטי חשבון עבור תאריכים:						
777	פסגה	01/01/20	31/01/20	1,004.00	93.10	934.72 ₪
778	גבע	25,784.80	26,059.00	274.20	56.22	154.16 ₪
779	שפל	49,046.00	53,163.20	4,117.20	34.70	1,428.67 ₪

סה"כ לדייר:

פסגה	גבע	שפל	סה"כ	שיא ביקוש
1,004.00	274.20	4,117.20	5,395.40	45.28
934.72 ₪	154.16 ₪	1,428.67 ₪	2,517.55 ₪	

סה"כ צריכה

סה"כ לתשלום

200.95 ₪	<b>תשלום קבוע</b>	
0.00 ₪	<b>תשלום עבור גודל חיבור בKVA (0x0)</b>	
2,718.50 ₪	<b>סה"כ לתשלום</b>	<b>לא כולל מע"מ</b>

התפלגות חיוב בש"ח לפי תע"ז

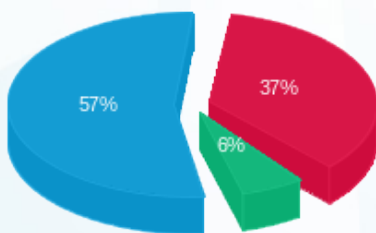

- פסגה (934.72 ₪) 57%
- גבע (154.16 ₪) 6%
- שפל (1,428.67 ₪) 37%

הסטוריית צריכה בקוט"ש

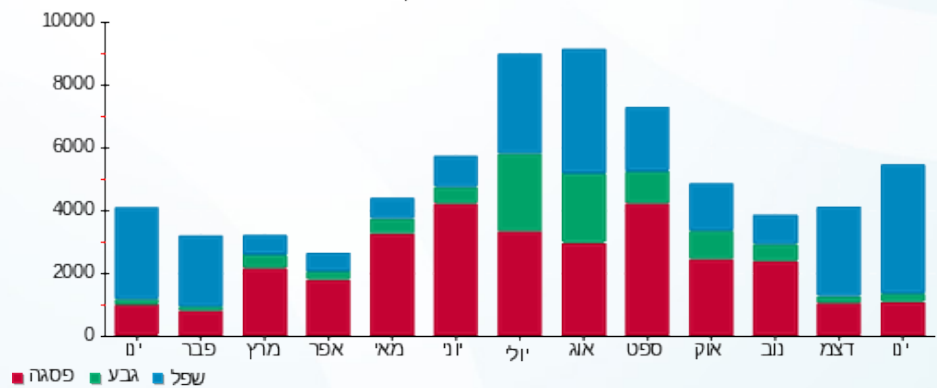

03/02/20 תאריך הפקדה:  
 31/01/20 תאריך קריאה נוכחית:  
 01/01/20 תאריך קריאה קודמת:

שם דייר: הובי חנות 103  
 שם אתר: שער העיר

לקוח/ה נכבד/ה, אנו מתכבדים להגיש את חישוב צריכת החשמל לתקופה 01/01/20 - 31/01/20:

הובי חנות 103 - 2 - 14154703(0x0)

סה"כ לתשלום	מחיר לקוט"ש בא"ג	סה"כ צריכה בקוט"ש	קריאה נוכחית	קריאה קודמת	סוג צריכה	סוג תעריף
			31/01/20	01/01/20	פרטי חשבון עבור תאריכים:	
280.42 ₪	93.10	301.20	3,593.60	3,292.40	פסגה	777
2.02 ₪	56.22	3.60	878.80	875.20	גבע	778
239.57 ₪	34.70	690.40	2,519.40	1,829.00	שפל	779

סה"כ לדייר:

שיא ביקוש	סה"כ	שפל	גבע	פסגה
10.06	995.20	690.40	3.60	301.20
	522.01 ₪	239.57 ₪	2.02 ₪	280.42 ₪

סה"כ צריכה  
 סה"כ לתשלום

200.95 ₪	<b>תשלום קבוע</b>	
0.00 ₪	<b>תשלום עבור גודל חיבור בKVA (0x0)</b>	
722.96 ₪	<b>סה"כ לתשלום</b>	<b>לא כולל מע"מ</b>

התפלגות חיוב בש"ח לפי תעו"ז

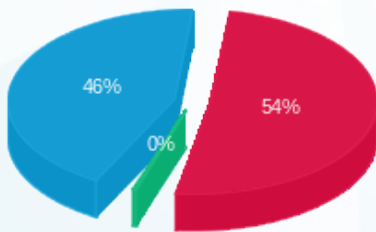

■ פסגה (280.42 ₪)  
 ■ גבע (2.02 ₪)  
 ■ שפל (239.57 ₪)

הסטוריית צריכה בקוט"ש

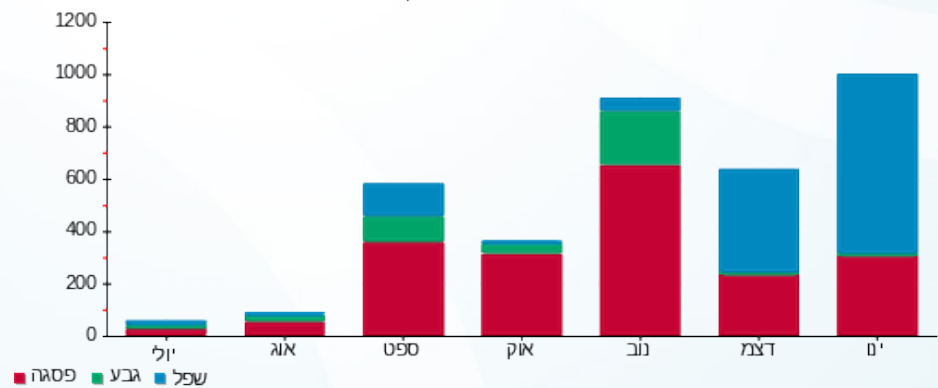



03/02/20

תאריך הפקדה:

שם דייר: הופ חלפים

31/01/20

תאריך קריאה נוכחית:

שם אתר: שער העיר

01/01/20

תאריך קריאה קודמת:

לקוח/ה נכבד/ה, אנו מתכבדים להגיש את חישוב צריכת החשמל לתקופה 01/01/20 - 31/01/20:

הופ חלפים - 1 - 14155737(0x0)

סוג תעריף	סוג צריכה	קריאה קודמת	קריאה נוכחית	סה"כ צריכה בקוט"ש	מחיר לקוט"ש בא"ג	סה"כ לתשלום
פרטי חשבון עבור תאריכים:						
777	פסגה	01/01/20	31/01/20	141.10	93.10	131.36 ₪
778	גבע	1,077.90	1,091.70	13.80	56.22	7.76 ₪
779	שפל	2,242.20	2,576.80	334.60	34.70	116.11 ₪

סה"כ לדייר:

פסגה	גבע	שפל	סה"כ	שיא ביקוש
141.10	13.80	334.60	489.50	133.62
131.36 ₪	7.76 ₪	116.11 ₪	255.23 ₪	

סה"כ צריכה

סה"כ לתשלום

200.95 ₪	תשלום קבוע	
0.00 ₪	תשלום עבור גודל חיבור בKVA (0x0)	
456.18 ₪	סה"כ לתשלום	לא כולל מע"מ

התפלגות חיוב בש"ח לפי תעו"ז

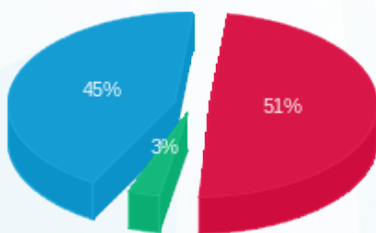

- פסגה (131.36 ₪) 51%
- גבע (7.76 ₪) 45%
- שפל (116.11 ₪) 3%

הסטוריית צריכה בקוט"ש

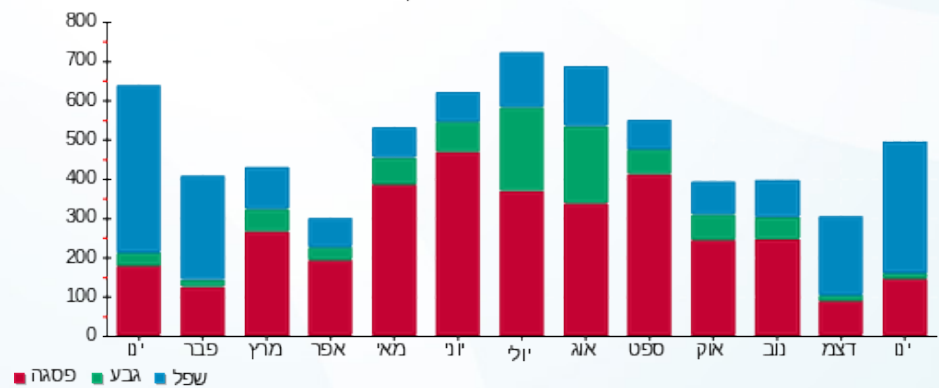

- פסגה
- גבע
- שפל





03/02/20

תאריך הפקדה:

שם דייר: הידור

31/01/20

תאריך קריאה נוכחית:

שם אתר: שער העיר

01/01/20

תאריך קריאה קודמת:

לקוח/ה נכבד/ה, אנו מתכבדים להגיש את חישוב צריכת החשמל לתקופה 01/01/20 - 31/01/20:

הידור - 3 - 14155680 (0x0)

סוג תעריף	סוג צריכה	קריאה קודמת	קריאה נוכחית	סה"כ צריכה בקוט"ש	מחיר לקוט"ש בא"ג	סה"כ לתשלום
פרטי חשבון עבור תאריכים:						
777	פסגה	01/01/20	31/01/20	628.30	93.10	584.95 ₪
778	גבע	9,536.80	9,559.00	22.20	56.22	12.48 ₪
779	שפל	12,591.90	13,357.30	765.40	34.70	265.59 ₪

סה"כ לדייר:

פסגה	גבע	שפל	סה"כ	שיא ביקוש
628.30	22.20	765.40	1,415.90	12.24
584.95 ₪	12.48 ₪	265.59 ₪	863.02 ₪	

סה"כ צריכה

סה"כ לתשלום

200.95 ₪	<b>תשלום קבוע</b>	
0.00 ₪	<b>תשלום עבור גודל חיבור בKVA (0x0)</b>	
1,063.97 ₪	<b>סה"כ לתשלום</b>	<b>לא כולל מע"מ</b>

התפלגות חיוב בש"ח לפי תעו"ז

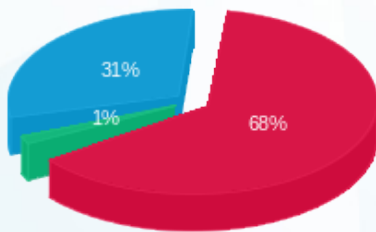

■ פסגה (584.95 ₪)  
■ גבע (12.48 ₪)  
■ שפל (265.59 ₪)

הסטוריית צריכה בקוט"ש

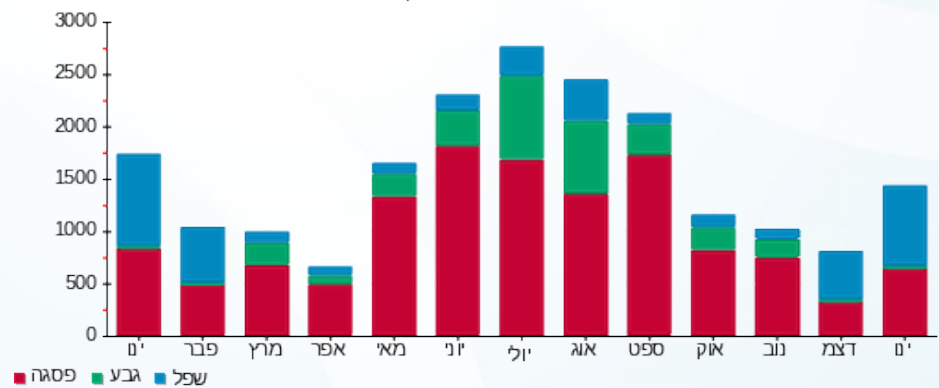



03/02/20

תאריך הפקדה:

שם דייר: הפיראט האדום

31/01/20

תאריך קריאה נוכחית:

שם אתר: שער העיר

01/01/20

תאריך קריאה קודמת:

לקוח/ה נכבד/ה, אנו מתכבדים להגיש את חישוב צריכת החשמל לתקופה 01/01/20 - 31/01/20:

הפיראט - 3 - 14155663 (0x0)

סוג תעריף	סוג צריכה	קריאה קודמת	קריאה נוכחית	סה"כ צריכה בקוט"ש	מחיר לקוט"ש בא"ג	סה"כ לתשלום
פרטי חשבון עבור תאריכים:						
777	פסגה	01/01/20	31/01/20	1,278.60	93.10	1,190.38 ₪
778	גבע	19,381.60	19,555.00	173.40	56.22	97.49 ₪
779	שפל	34,507.60	36,996.20	2,488.60	34.70	863.54 ₪

סה"כ לדייר:

פסגה	גבע	שפל	סה"כ	שיא ביקוש
1,278.60	173.40	2,488.60	3,940.60	11.88
1,190.38 ₪	97.49 ₪	863.54 ₪	2,151.41 ₪	

סה"כ צריכה

סה"כ לתשלום

200.95 ₪	תשלום קבוע	
0.00 ₪	תשלום עבור גודל חיבור בKVA (0x0)	
2,352.36 ₪	סה"כ לתשלום	לא כולל מע"מ

התפלגות חיוב בש"ח לפי תעו"ז

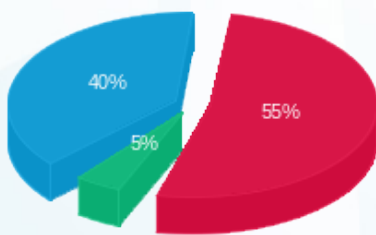

- פסגה (1,190.38 ₪) - 55%
- גבע (97.49 ₪) - 40%
- שפל (863.54 ₪) - 5%

הסטוריית צריכה בקוט"ש

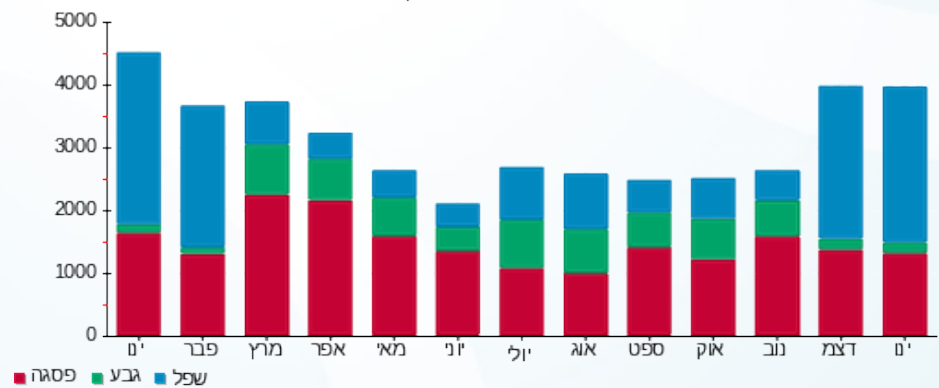



03/02/20

תאריך הפקדה:

שם דייר: הראיס  
שם אתר: שער העיר

31/01/20

תאריך קריאה נוכחית:

01/01/20

תאריך קריאה קודמת:

לקוח/ה נכבד/ה, אנו מתכבדים להגיש את חישוב צריכת החשמל לתקופה 01/01/20 - 31/01/20:

הראיס - 3 - 14155725(0x0)

סוג תעריף	סוג צריכה	קריאה קודמת	קריאה נוכחית	סה"כ צריכה בקוט"ש	מחיר לקוט"ש בא"ג	סה"כ לתשלום
פרטי חשבון עבור תאריכים:						
777	פסגה	01/01/20	31/01/20	1,134.70	93.10	1,056.41 ₪
778	גבע	53,066.70	53,270.70	204.00	56.22	114.69 ₪
779	שפל	111,027.00	113,402.60	2,375.60	34.70	824.33 ₪

סה"כ לדייר:

פסגה	גבע	שפל	סה"כ	שיא ביקוש
1,134.70	204.00	2,375.60	3,714.30	86.38
1,056.41 ₪	114.69 ₪	824.33 ₪	1,995.43 ₪	

סה"כ צריכה  
סה"כ לתשלום

200.95 ₪	תשלום קבוע	
0.00 ₪	תשלום עבור גודל חיבור בKVA (0x0)	
2,196.38 ₪	סה"כ לתשלום	לא כולל מע"מ

התפלגות חיוב בש"ח לפי תע"ז

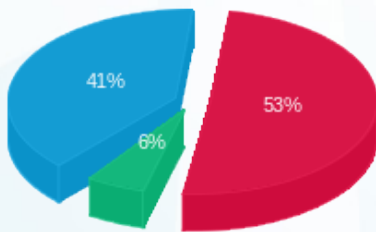

■ פסגה (1,056.41 ₪)  
■ גבע (114.69 ₪)  
■ שפל (824.33 ₪)

הסטוריית צריכה בקוט"ש

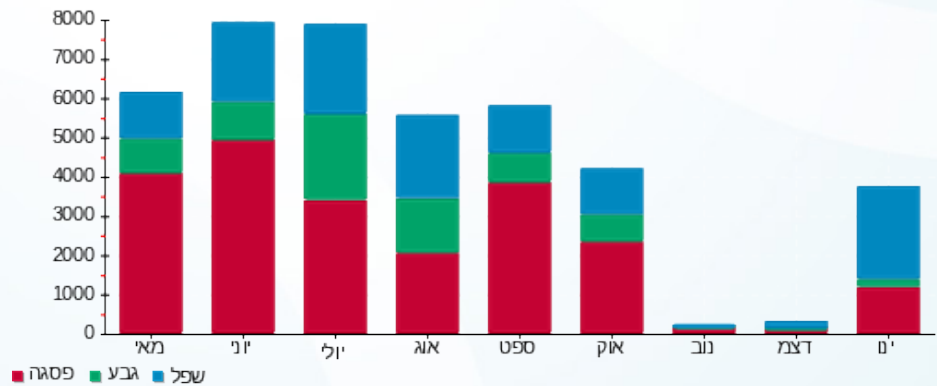



03/02/20

תאריך הפקדה:

שם דייר: הרצל ב"ס לנהיגה

31/01/20

תאריך קריאה נוכחית:

שם אתר: שער העיר

01/01/20

תאריך קריאה קודמת:

לקוח/ה נכבד/ה, אנו מתכבדים להגיש את חישוב צריכת החשמל לתקופה 01/01/20 - 31/01/20:

הרצל ב"ס לנהיגה - 3 - 14155716(3x40)

סה"כ לתשלום	מחיר לקוט"ש בא"ג	סה"כ צריכה בקוט"ש	קריאה נוכחית	קריאה קודמת	סוג צריכה	סוג תעריף
			31/01/20	01/01/20		פרטי חשבון עבור תאריכים:
25.09 ₪	93.10	26.95	466.75	439.80	פסגה	777
2.98 ₪	56.22	5.30	148.25	142.95	גבע	778
27.05 ₪	34.70	77.95	453.30	375.35	שפל	779

סה"כ לדייר:

שיא ביקוש	סה"כ	שפל	גבע	פסגה
1.21	110.20	77.95	5.30	26.95
	55.12 ₪	27.05 ₪	2.98 ₪	25.09 ₪

סה"כ צריכה

סה"כ לתשלום

200.95 ₪	<b>תשלום קבוע</b>	
4.43 ₪	<b>תשלום עבור גודל חיבור בKVA (3x40)</b>	
260.50 ₪	<b>סה"כ לתשלום</b>	<b>לא כולל מע"מ</b>

התפלגות חיוב בש"ח לפי תע"ז

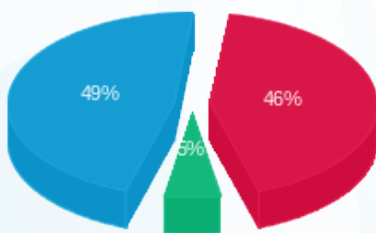

- פסגה (25.09 ₪)
- גבע (2.98 ₪)
- שפל (27.05 ₪)

הסטוריית צריכה בקוט"ש

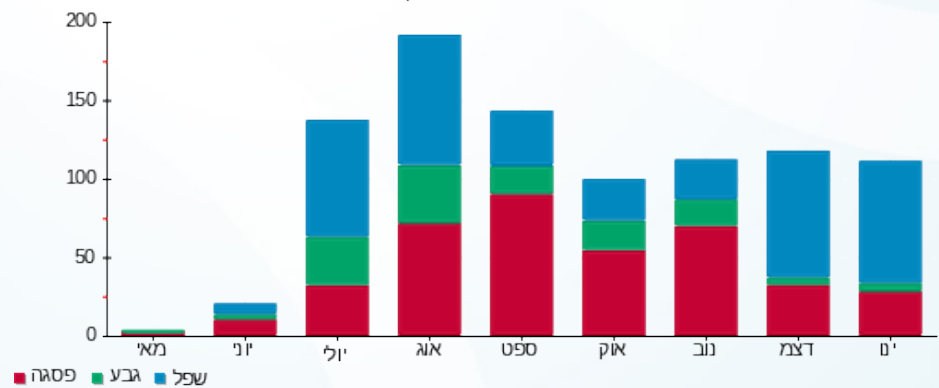

- פסגה
- גבע
- שפל





03/02/20

תאריך הפקדה:

שם דייר: וודסטוק

31/01/20

תאריך קריאה נוכחית:

שם אתר: שער העיר

01/01/20

תאריך קריאה קודמת:

לקוח/ה נכבד/ה, אנו מתכבדים להגיש את חישוב צריכת החשמל לתקופה 01/01/20 - 31/01/20:

וודסטוק - 1 - 14155738(0x0)

סה"כ לתשלום	מחיר לקוט"ש בא"ג	סה"כ צריכה בקוט"ש	קריאה נוכחית	קריאה קודמת	סוג צריכה	סוג תעריף
			31/01/20	01/01/20		פרטי חשבון עבור תאריכים:
₪ 555.90	93.10	597.10	50,910.00	50,312.90	פסגה	777
₪ 8.21	56.22	14.60	14,964.30	14,949.70	גבע	778
₪ 254.14	34.70	732.40	15,500.30	14,767.90	שפל	779

סה"כ לדייר:

שיא ביקוש	סה"כ	שפל	גבע	פסגה
7.63	1,344.10	732.40	14.60	597.10
	₪ 818.25	₪ 254.14	₪ 8.21	₪ 555.90

סה"כ צריכה

סה"כ לתשלום

₪ 200.95	<b>תשלום קבוע</b>	
₪ 0.00	<b>תשלום עבור גודל חיבור בKVA (0x0)</b>	
₪ 1,019.20	<b>סה"כ לתשלום</b>	<b>לא כולל מע"מ</b>

התפלגות חיוב בש"ח לפי תעו"ז

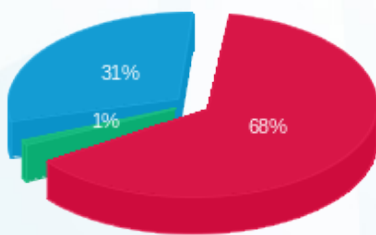

■ פסגה (₪ 555.90)  
■ גבע (₪ 8.21)  
■ שפל (₪ 254.14)

הסטוריית צריכה בקוט"ש

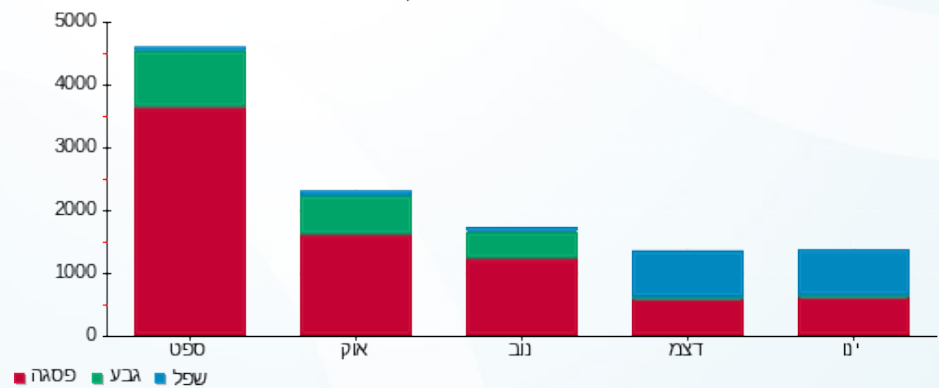



03/02/20

תאריך הפקדה:

שם דייר: וופל בר  
שם אתר: שער העיר

31/01/20

תאריך קריאה נוכחית:

01/01/20

תאריך קריאה קודמת:

לקוח/ה נכבד/ה, אנו מתכבדים להגיש את חישוב צריכת החשמל לתקופה 01/01/20 - 31/01/20:

מזרחי מסעדות - 1 - 14155725 (0x0)

סוג תעריף	סוג צריכה	קריאה קודמת	קריאה נוכחית	סה"כ צריכה בקוט"ש	מחיר לקוט"ש בא"ג	סה"כ לתשלום
		01/01/20	31/01/20	פרטי חשבון עבור תאריכים:		
777	פסגה	252,599.60	258,000.80	5,401.20	93.10	5,028.52 ₪
778	גבע	110,056.40	110,824.20	767.80	56.22	431.66 ₪
779	שפל	278,131.00	289,412.60	11,281.60	34.70	3,914.72 ₪

סה"כ לדיר:

פסגה	גבע	שפל	סה"כ	שיא ביקוש
5,401.20	767.80	11,281.60	17,450.60	57.33
5,028.52 ₪	431.66 ₪	3,914.72 ₪	9,374.89 ₪	

סה"כ צריכה

סה"כ לתשלום

200.95 ₪	תשלום קבוע	
0.00 ₪	תשלום עבור גודל חיבור בKVA (0x0)	
9,575.84 ₪	סה"כ לתשלום	לא כולל מע"מ

התפלגות חיוב בש"ח לפי תעו"ז

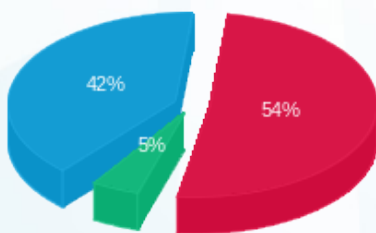

■ פסגה (5,028.52 ₪)  
■ גבע (431.66 ₪)  
■ שפל (3,914.72 ₪)

הסטוריית צריכה בקוט"ש

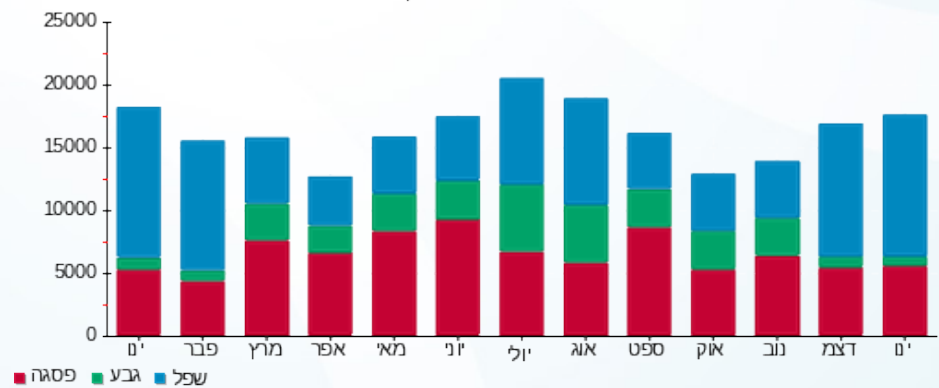



03/02/20

תאריך הפקדה:

שם דייר: חיות הבר

31/01/20

תאריך קריאה נוכחית:

שם אתר: שער העיר

01/01/20

תאריך קריאה קודמת:

לקוח/ה נכבד/ה, אנו מתכבדים להגיש את חישוב צריכת החשמל לתקופה 01/01/20 - 31/01/20:

חיות הבר - 4 - 14155728 (0x0)

סוג תעריף	סוג צריכה	קריאה קודמת	קריאה נוכחית	סה"כ צריכה בקוט"ש	מחיר לקוט"ש בא"ג	סה"כ לתשלום
		01/01/20	31/01/20			
777	פסגה	21,912.00	22,288.90	376.90	93.10	350.89 ₪
778	גבע	6,980.90	7,067.50	86.60	56.22	48.69 ₪
779	שפל	12,176.90	13,129.30	952.40	34.70	330.48 ₪

סה"כ לדייר:

פסגה	גבע	שפל	סה"כ	שיא ביקוש
376.90	86.60	952.40	1,415.90	6.00
₪ 350.89	₪ 48.69	₪ 330.48	₪ 730.06	

סה"כ צריכה

סה"כ לתשלום

200.95 ₪	<b>תשלום קבוע</b>	
0.00 ₪	<b>תשלום עבור גודל חיבור בKVA (0x0)</b>	
931.01 ₪	<b>סה"כ לתשלום</b>	<b>לא כולל מע"מ</b>

התפלגות חיוב בש"ח לפי תעו"ז

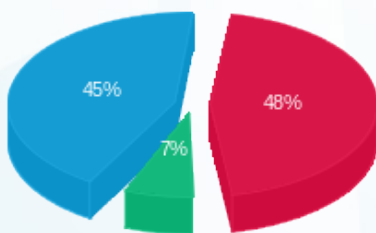

- פסגה (350.89 ₪) - 48%
- גבע (48.69 ₪) - 7%
- שפל (330.48 ₪) - 45%

הסטוריית צריכה בקוט"ש

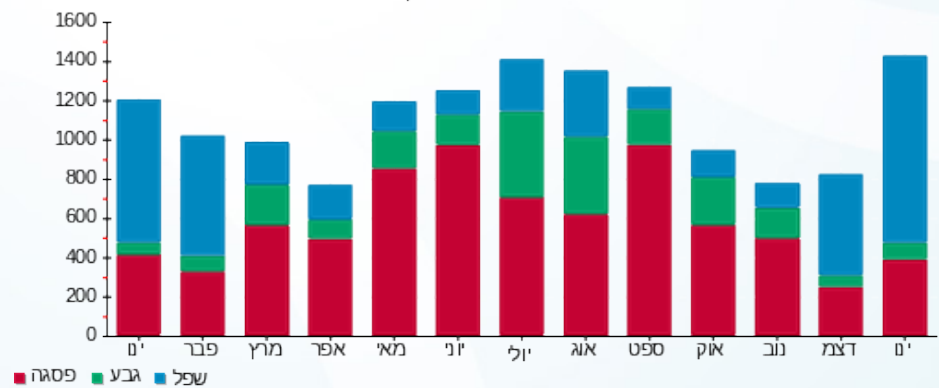

03/02/20 תאריך הפקדה:  
 31/01/20 תאריך קריאה נוכחית:  
 01/01/20 תאריך קריאה קודמת:

שם דייר: טל בורגר 110  
 שם אתר: שער העיר

**לקוח/ה נכבד/ה, אנו מתכבדים להגיש את חישוב צריכת החשמל לתקופה 01/01/20 - 31/01/20:**

בורגר - 3 - 14155730 (0x0)

סוג תעריף	סוג צריכה	קריאה קודמת	קריאה נוכחית	סה"כ צריכה בקוט"ש	מחיר לקוט"ש בא"ג	סה"כ לתשלום
		01/01/20	31/01/20	פרטי חשבון עבור תאריכים:		
777	פסגה	143,705.00	147,121.00	3,416.00	93.10	3,180.30 ₪
778	גבע	59,226.20	59,685.40	459.20	56.22	258.16 ₪
779	שפל	113,102.80	119,717.00	6,614.20	34.70	2,295.13 ₪

סה"כ לדייר:

פסגה	גבע	שפל	סה"כ	שיא ביקוש
3,416.00	459.20	6,614.20	10,489.40	58.93
3,180.30 ₪	258.16 ₪	2,295.13 ₪	5,733.59 ₪	

סה"כ צריכה  
 סה"כ לתשלום

200.95 ₪	<b>תשלום קבוע</b>	
0.00 ₪	<b>תשלום עבור גודל חיבור בKVA (0x0)</b>	
5,934.54 ₪	<b>סה"כ לתשלום</b>	<b>לא כולל מע"מ</b>

התפלגות חיוב בש"ח לפי תע"ז

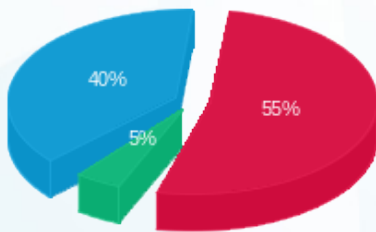

■ פסגה (3,180.30 ₪)  
 ■ גבע (258.16 ₪)  
 ■ שפל (2,295.13 ₪)

הסטוריית צריכה בקוט"ש

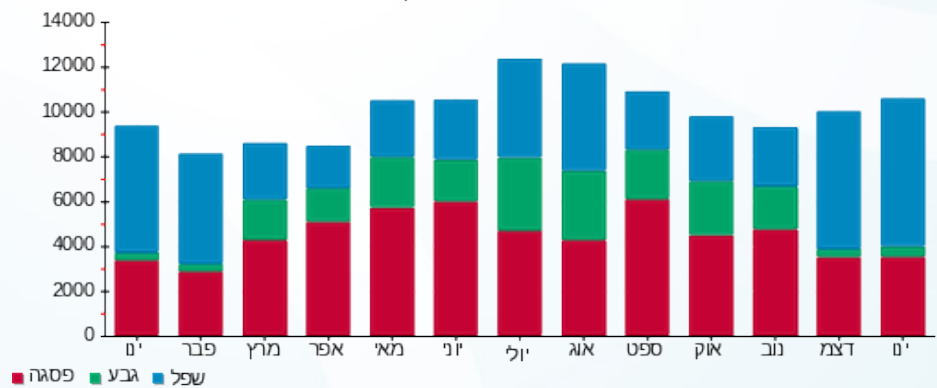

■ פסגה ■ גבע ■ שפל





03/02/20

תאריך הפקה:

שם דייר: כתר פלסטיק 2

31/01/20

תאריך קריאה נוכחית:

שם אתר: שער העיר

01/01/20

תאריך קריאה קודמת:

לקוח/ה נכבד/ה, אנו מתכבדים להגיש את חישוב צריכת החשמל לתקופה 01/01/20 - 31/01/20:

כתר פלסטיק - 4 - 14155680(0x0)

סוג תעריף	סוג צריכה	קריאה קודמת	קריאה נוכחית	סה"כ צריכה בקוט"ש	מחיר לקוט"ש בא"ג	סה"כ לתשלום
פרטי חשבון עבור תאריכים:						
777	פסגה	01/01/20	31/01/20	883.00	93.10	822.07 ₪
778	גבע	3,887.60	3,915.00	27.40	56.22	15.40 ₪
779	שפל	3,134.60	4,033.90	899.30	34.70	312.06 ₪

סה"כ לדייר:

פסגה	גבע	שפל	סה"כ	שיא ביקוש
883.00	27.40	899.30	1,809.70	68.91
822.07 ₪	15.40 ₪	312.06 ₪	1,149.53 ₪	

סה"כ צריכה

סה"כ לתשלום

200.95 ₪	<b>תשלום קבוע</b>	
0.00 ₪	<b>תשלום עבור גודל חיבור בKVA (0x0)</b>	
1,350.48 ₪	<b>סה"כ לתשלום</b>	<b>לא כולל מע"מ</b>

התפלגות חיוב בש"ח לפי תע"ז

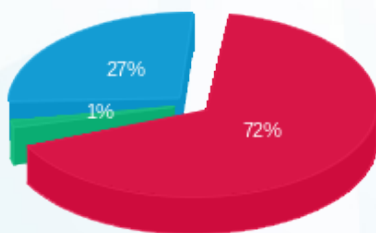

■ פסגה (822.07 ₪)  
■ גבע (15.40 ₪)  
■ שפל (312.06 ₪)

הסטוריית צריכה בקוט"ש

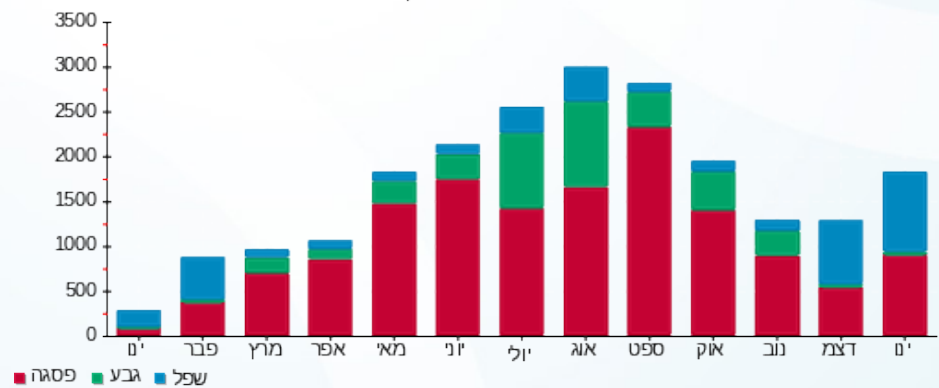



03/02/20 תאריך הפקדה:  
 31/01/20 תאריך קריאה נוכחית:  
 01/01/20 תאריך קריאה קודמת:

שם דייר: לירון מיארה משרד  
 שם אתר: שער העיר

לקוח/ה נכבד/ה, אנו מתכבדים להגיש את חישוב צריכת החשמל לתקופה 01/01/20 - 31/01/20:

לירון מיארה משרד - 7 - 14154666(3x40)

סוג תעריף	סוג צריכה	קריאה קודמת	קריאה נוכחית	סה"כ צריכה בקוט"ש	מחיר לקוט"ש בא"ג	סה"כ לתשלום
פרטי חשבון עבור תאריכים:						
777	פסגה	01/01/20	31/01/20	94.40	93.10	87.89 ₪
778	גבע	444.10	457.50	13.40	56.22	7.53 ₪
779	שפל	651.80	949.00	297.20	34.70	103.13 ₪

סה"כ לדייר:

פסגה	גבע	שפל	סה"כ	שיא ביקוש
94.40	13.40	297.20	405.00	9.14
87.89 ₪	7.53 ₪	103.13 ₪	198.55 ₪	

סה"כ צריכה  
 סה"כ לתשלום

200.95 ₪	תשלום קבוע	
4.43 ₪	תשלום עבור גודל חיבור בKVA (3x40)	
403.93 ₪	סה"כ לתשלום	לא כולל מע"מ

התפלגות חיוב בש"ח לפי תע"ז

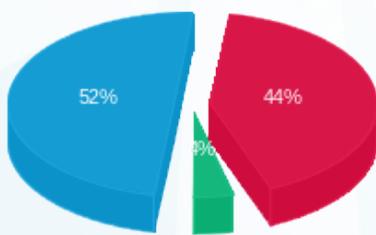

■ פסגה (87.89 ₪)  
 ■ גבע (7.53 ₪)  
 ■ שפל (103.13 ₪)

הסטוריית צריכה בקוט"ש

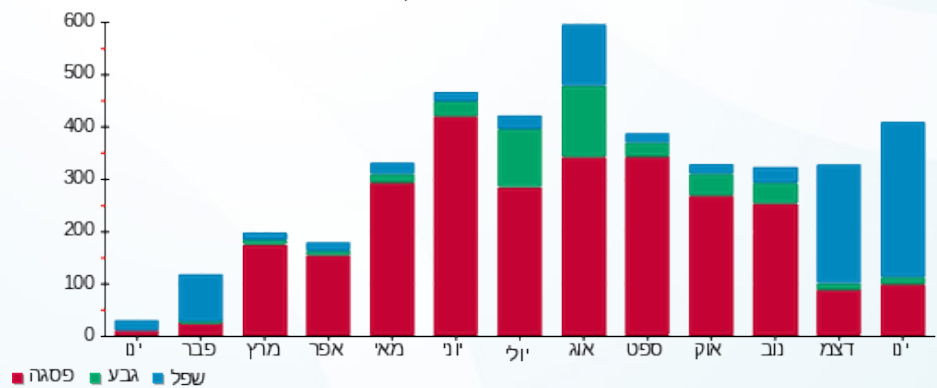

■ פסגה ■ גבע ■ שפל





03/02/20

תאריך הפקדה:

שם דייר: מאפיית חלת הבית

31/01/20

תאריך קריאה נוכחית:

שם אתר: שער העיר

01/01/20

תאריך קריאה קודמת:

לקוח/ה נכבד/ה, אנו מתכבדים להגיש את חישוב צריכת החשמל לתקופה 01/01/20 - 31/01/20:

מאפיית חלת הבית - 4 - 14155740(0x0)

סוג תעריף	סוג צריכה	קריאה קודמת	קריאה נוכחית	סה"כ צריכה בקוט"ש	מחיר לקוט"ש בא"ג	סה"כ לתשלום
פרטי חשבון עבור תאריכים:						
777	פסגה	01/01/20	31/01/20	1,167.80	93.10	1,087.22 ₪
778	גבע	95,830.20	97,296.80	1,466.60	56.22	824.52 ₪
779	שפל	221,872.80	228,182.20	6,309.40	34.70	2,189.36 ₪

סה"כ לדייר:

פסגה	גבע	שפל	סה"כ	שיא ביקוש
1,167.80	1,466.60	6,309.40	8,943.80	63.27
1,087.22 ₪	824.52 ₪	2,189.36 ₪	4,101.11 ₪	

סה"כ צריכה

סה"כ לתשלום

200.95 ₪	תשלום קבוע	
0.00 ₪	תשלום עבור גודל חיבור בKVA (0x0)	
4,302.06 ₪	סה"כ לתשלום	לא כולל מע"מ

התפלגות חיוב בש"ח לפי תעו"ז

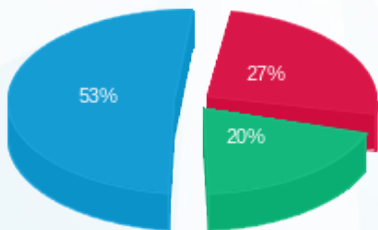

- פסגה (1,087.22 ₪) 27%
- גבע (824.52 ₪) 20%
- שפל (2,189.36 ₪) 53%

הסטוריית צריכה בקוט"ש

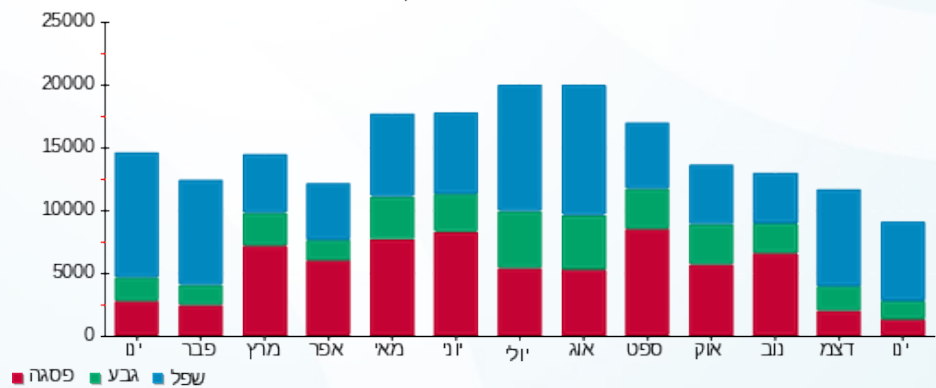



03/02/20 תאריך הפקדה:  
 31/01/20 תאריך קריאה נוכחית:  
 01/01/20 תאריך קריאה קודמת:

שם דייר: מבט קליניק  
 שם אתר: שער העיר

לקוח/ה נכבד/ה, אנו מתכבדים להגיש את חישוב צריכת החשמל לתקופה 01/01/20 - 31/01/20:

מבט קליניק - 2 - 14154666(3x63)

סה"כ לתשלום	מחיר לקוט"ש בא"ג	סה"כ צריכה בקוט"ש	קריאה נוכחית	קריאה קודמת	סוג צריכה	סוג תעריף
			31/01/20	01/01/20		פרטי חשבון עבור תאריכים:
₪ 30.72	93.10	33.00	1,130.50	1,097.50	פסגה	777
₪ 5.00	56.22	8.90	204.40	195.50	גבע	778
₪ 96.26	34.70	277.40	695.10	417.70	שפל	779

סה"כ לדייר:

שיא ביקוש	סה"כ	שפל	גבע	פסגה
6.40	319.30	277.40	8.90	33.00
	₪ 131.98	₪ 96.26	₪ 5.00	₪ 30.72

סה"כ צריכה  
 סה"כ לתשלום

₪ 200.95	<b>תשלום קבוע</b>	
₪ 6.98	<b>תשלום עבור גודל חיבור בKVA (3x63)</b>	
₪ 339.91	<b>סה"כ לתשלום</b>	<b>לא כולל מע"מ</b>

התפלגות חיוב בש"ח לפי תעו"ז

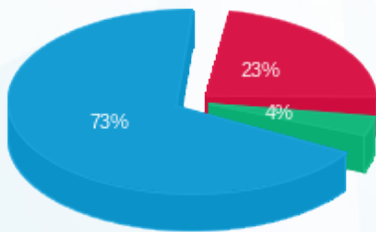

פסגה (₪ 30.72)  
 גבע (₪ 5.00)  
 שפל (₪ 96.26)

הסטוריית צריכה בקוט"ש

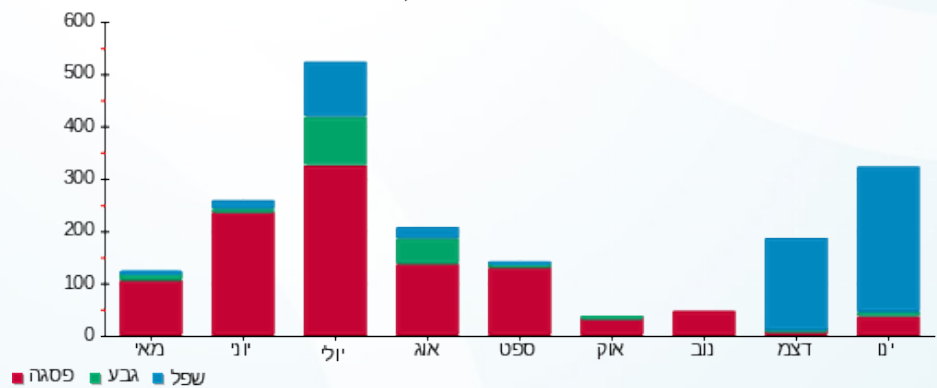



03/02/20

תאריך הפקדה:

שם דייר: מחסן משולשים

31/01/20

תאריך קריאה נוכחית:

שם אתר: שער העיר

01/01/20

תאריך קריאה קודמת:

לקוח/ה נכבד/ה, אנו מתכבדים להגיש את חישוב צריכת החשמל לתקופה 01/01/20 - 31/01/20:

מחסן משולשים - 3 - 16193878(0x0)

סוג תעריף	סוג צריכה	קריאה קודמת	קריאה נוכחית	סה"כ צריכה בקוט"ש	מחיר לקוט"ש בא"ג	סה"כ לתשלום
פרטי חשבון עבור תאריכים:						
777	פסגה	01/01/20	31/01/20	235.20	93.10	218.97 ₪
778	גבע	6,949.40	7,056.80	107.40	56.22	60.38 ₪
779	שפל	20,432.80	21,255.60	822.80	34.70	285.51 ₪

סה"כ לדייר:

פסגה	גבע	שפל	סה"כ	שיא ביקוש
235.20	107.40	822.80	1,165.40	9.21
218.97 ₪	60.38 ₪	285.51 ₪	564.86 ₪	

סה"כ צריכה

סה"כ לתשלום

200.95 ₪	תשלום קבוע	
0.00 ₪	תשלום עבור גודל חיבור בKVA (0x0)	
765.81 ₪	סה"כ לתשלום	לא כולל מע"מ

התפלגות חיוב בש"ח לפי תע"ז

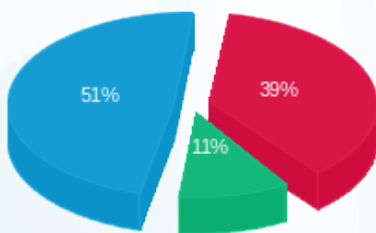

- פסגה (218.97 ₪) 51%
- גבע (60.38 ₪) 11%
- שפל (285.51 ₪) 39%

הסטוריית צריכה בקוט"ש

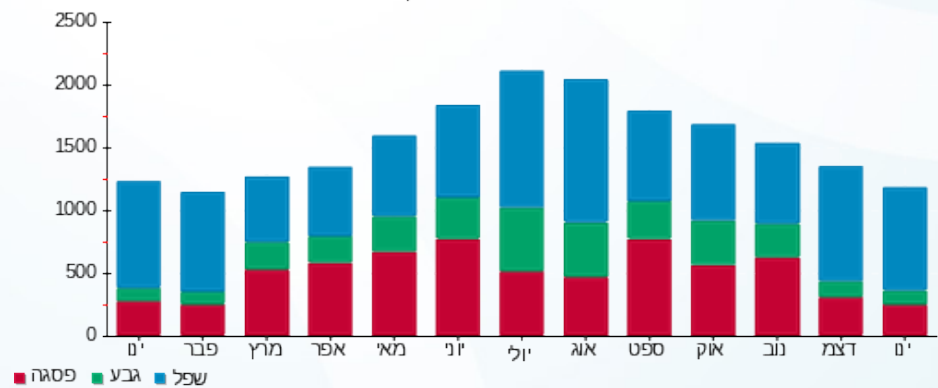

- פסגה
- גבע
- שפל





03/02/20

תאריך הפקדה:

שם דייר: מכללת לינק

31/01/20

תאריך קריאה נוכחית:

שם אתר: שער העיר

01/01/20

תאריך קריאה קודמת:

לקוח/ה נכבד/ה, אנו מתכבדים להגיש את חישוב צריכת החשמל לתקופה 01/01/20 - 31/01/20:

מכללת לינק - 6 - 14154666 (3x40)

סוג תעריף	סוג צריכה	קריאה קודמת	קריאה נוכחית	סה"כ צריכה בקוט"ש	מחיר לקוט"ש בא"ג	סה"כ לתשלום
פרטי חשבון עבור תאריכים:						
777	פסגה	01/01/20	31/01/20	295.75	93.10	275.34 ₪
778	גבע	3,394.45	3,438.55	44.10	56.22	24.79 ₪
779	שפל	8,176.80	9,350.20	1,173.40	34.70	407.17 ₪

סה"כ לדייר:

פסגה	גבע	שפל	סה"כ	שיא ביקוש
295.75	44.10	1,173.40	1,513.25	17.41
275.34 ₪	24.79 ₪	407.17 ₪	707.31 ₪	

סה"כ צריכה

סה"כ לתשלום

200.95 ₪	תשלום קבוע	
4.43 ₪	תשלום עבור גודל חיבור בKVA (3x40)	
912.69 ₪	סה"כ לתשלום	לא כולל מע"מ

התפלגות חיוב בש"ח לפי תעו"ז

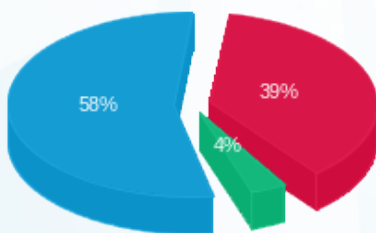

- פסגה (275.34 ₪) - 58%
- גבע (24.79 ₪) - 4%
- שפל (407.17 ₪) - 39%

הסטוריית צריכה בקוט"ש

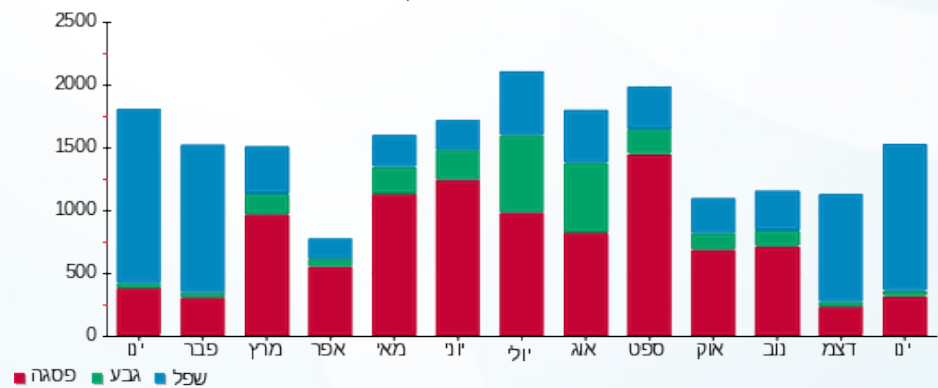



03/02/20

תאריך הפקדה:

שם דייר: משולשים

31/01/20

תאריך קריאה נוכחית:

שם אתר: שער העיר

01/01/20

תאריך קריאה קודמת:

לקוח/ה נכבד/ה, אנו מתכבדים להגיש את חישוב צריכת החשמל לתקופה 01/01/20 - 31/01/20:

משולשים - 4 - 16193878 (0x0)

סוג תעריף	סוג צריכה	קריאה קודמת	קריאה נוכחית	סה"כ צריכה בקוט"ש	מחיר לקוט"ש בא"ג	סה"כ לתשלום
פרטי חשבון עבור תאריכים:						
777	פסגה	01/01/20	31/01/20	2,528.60	93.10	2,354.13 ₪
778	גבע	51,190.50	51,548.90	358.40	56.22	201.49 ₪
779	שפל	84,867.70	89,729.30	4,861.60	34.70	1,686.98 ₪

סה"כ לדייר:

פסגה	גבע	שפל	סה"כ	שיא ביקוש
2,528.60	358.40	4,861.60	7,748.60	42.03
2,354.13 ₪	201.49 ₪	1,686.98 ₪	4,242.59 ₪	

סה"כ צריכה

סה"כ לתשלום

200.95 ₪	<b>תשלום קבוע</b>	
0.00 ₪	<b>תשלום עבור גודל חיבור בKVA (0x0)</b>	
4,443.54 ₪	<b>סה"כ לתשלום</b>	<b>לא כולל מע"מ</b>

התפלגות חיוב בש"ח לפי תע"ז

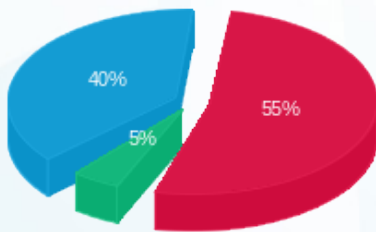

- פסגה (2,354.13 ₪) - 55%
- גבע (201.49 ₪) - 40%
- שפל (1,686.98 ₪) - 5%

הסטוריית צריכה בקוט"ש

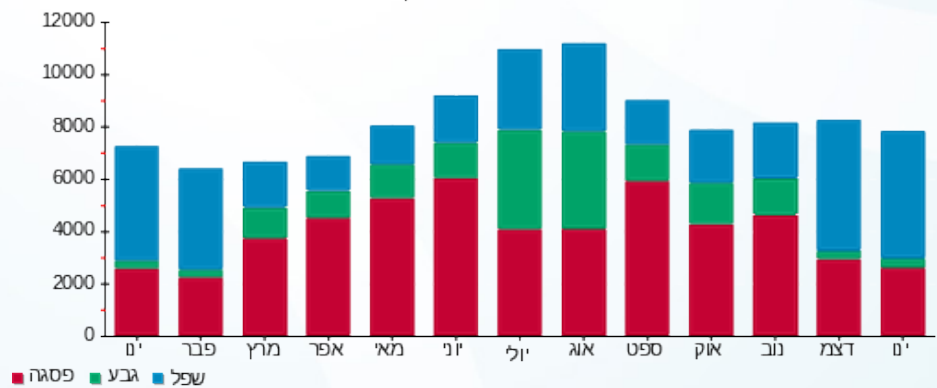



03/02/20

תאריך הפקדה:

שם דייר: משולשים אקספרס משרד

31/01/20

תאריך קריאה נוכחית:

שם אתר: שער העיר

01/01/20

תאריך קריאה קודמת:

לקוח/ה נכבד/ה, אנו מתכבדים להגיש את חישוב צריכת החשמל לתקופה 01/01/20 - 31/01/20:

משולשים אקספרס משרד - 4 - 14154666 (3x40)

סוג תעריף	סוג צריכה	קריאה קודמת	קריאה נוכחית	סה"כ צריכה בקוט"ש	מחיר לקוט"ש בא"ג	סה"כ לתשלום
פרטי חשבון עבור תאריכים:						
777	פסגה	01/01/20	31/01/20	425.15	93.10	395.81 ₪
778	גבע	6,618.85	6,675.15	56.30	56.22	31.65 ₪
779	שפל	16,764.25	17,817.50	1,053.25	34.70	365.48 ₪

סה"כ לדייר:

פסגה	גבע	שפל	סה"כ	שיא ביקוש
425.15	56.30	1,053.25	1,534.70	10.53
395.81 ₪	31.65 ₪	365.48 ₪	792.94 ₪	

סה"כ צריכה

סה"כ לתשלום

200.95 ₪	תשלום קבוע	
4.43 ₪	תשלום עבור גודל חיבור בKVA (3x40)	
998.32 ₪	סה"כ לתשלום	לא כולל מע"מ

התפלגות חיוב בש"ח לפי תעו"ז

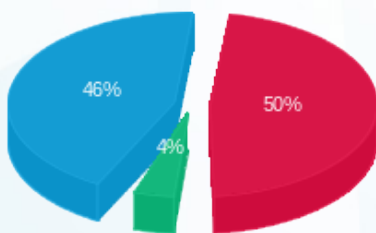

פסגה (395.81 ₪) 50%  
 גבע (31.65 ₪) 4%  
 שפל (365.48 ₪) 46%

הסטוריית צריכה בקוט"ש

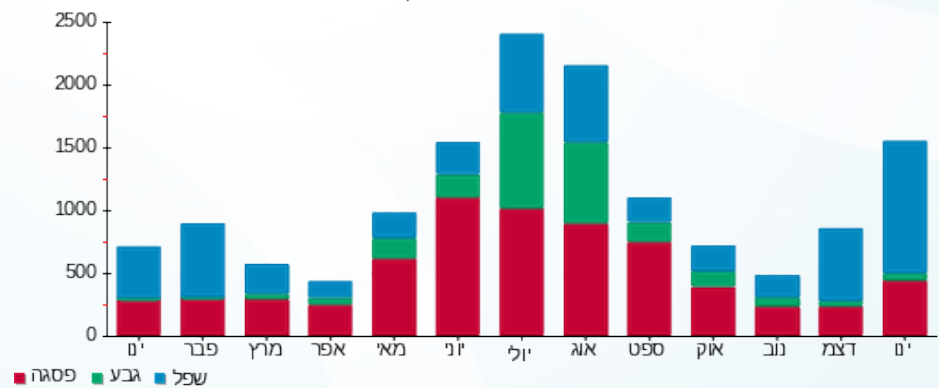



03/02/20

תאריך הפקדה:

שם דייר: סופר סטוק

31/01/20

תאריך קריאה נוכחית:

שם אתר: שער העיר

01/01/20

תאריך קריאה קודמת:

לקוח/ה נכבד/ה, אנו מתכבדים להגיש את חישוב צריכת החשמל לתקופה 01/01/20 - 31/01/20:

סופר סטוק - 8 - 14154703(0x0)

סוג תעריף	סוג צריכה	קריאה קודמת	קריאה נוכחית	סה"כ צריכה בקוט"ש	מחיר לקוט"ש בא"ג	סה"כ לתשלום
פרטי חשבון עבור תאריכים:						
777	פסגה	01/01/20	31/01/20	3,161.70	93.10	2,943.54 ₪
778	גבע	70,971.60	71,030.50	58.90	56.22	33.11 ₪
779	שפל	55,798.60	60,566.60	4,768.00	34.70	1,654.50 ₪

סה"כ לדייר:

פסגה	גבע	שפל	סה"כ	שיא ביקוש
3,161.70	58.90	4,768.00	7,988.60	32.40
2,943.54 ₪	33.11 ₪	1,654.50 ₪	4,631.15 ₪	

סה"כ צריכה

סה"כ לתשלום

200.95 ₪	תשלום קבוע	
0.00 ₪	תשלום עבור גודל חיבור בKVA (0x0)	
4,832.10 ₪	סה"כ לתשלום	לא כולל מע"מ

התפלגות חיוב בש"ח לפי תע"ז

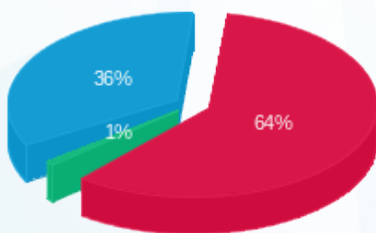

- פסגה (2,943.54 ₪) 64%
- גבע (33.11 ₪) 1%
- שפל (1,654.50 ₪) 36%

הסטוריית צריכה בקוט"ש

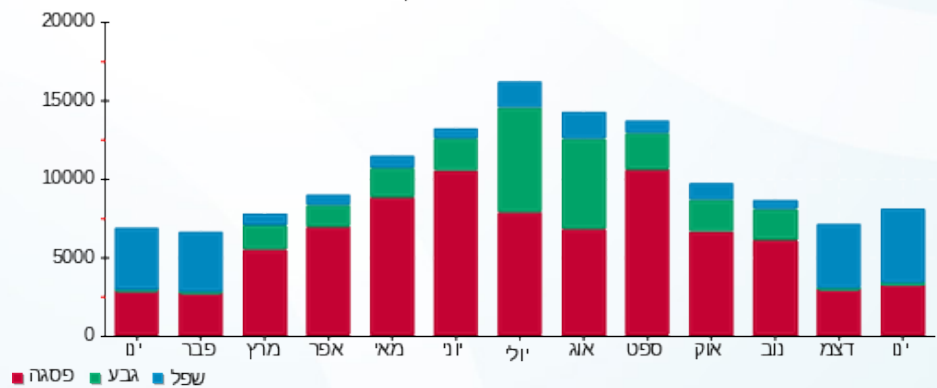

03/02/20 תאריך הפקה:  
 31/01/20 תאריך קריאה נוכחית:  
 01/01/20 תאריך קריאה קודמת:

שם דייר: עולם הממתקים  
 שם אתר: שער העיר

לקוח/ה נכבד/ה, אנו מתכבדים להגיש את חישוב צריכת החשמל לתקופה 01/01/20 - 31/01/20:

עולם הממתקים - 2 - 14155724 (0x0)

סוג תעריף	סוג צריכה	קריאה קודמת	קריאה נוכחית	סה"כ צריכה בקוט"ש	מחיר לקוט"ש בא"ג	סה"כ לתשלום
פרטי חשבון עבור תאריכים:						
777	פסגה	01/01/20	31/01/20	1,095.50	93.10	1,019.91 ₪
778	גבע	28,286.30	28,421.50	135.20	56.22	76.01 ₪
779	שפל	58,001.10	60,226.50	2,225.40	34.70	772.21 ₪

סה"כ לדייר:

פסגה	גבע	שפל	סה"כ	שיא ביקוש
1,095.50	135.20	2,225.40	3,456.10	13.18
1,019.91 ₪	76.01 ₪	772.21 ₪	1,868.13 ₪	

סה"כ צריכה  
 סה"כ לתשלום

200.95 ₪	<b>תשלום קבוע</b>	
0.00 ₪	<b>תשלום עבור גודל חיבור בKVA (0x0)</b>	
2,069.08 ₪	<b>סה"כ לתשלום</b>	<b>לא כולל מע"מ</b>

התפלגות חיוב בש"ח לפי תע"ז

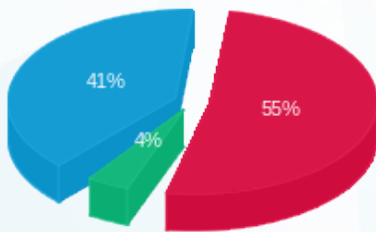

פסגה (1,019.91 ₪) 55%  
 גבע (76.01 ₪) 4%  
 שפל (772.21 ₪) 41%

הסטוריית צריכה בקוט"ש

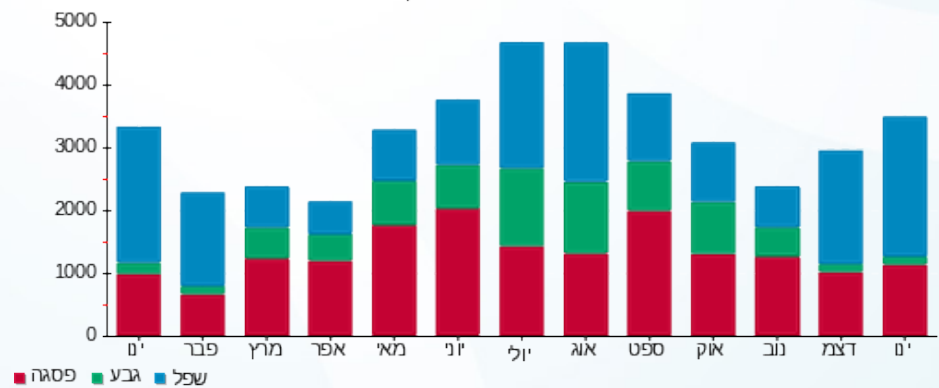



03/02/20

תאריך הפקדה:

שם דייר: פלאפל בר שלום

31/01/20

תאריך קריאה נוכחית:

שם אתר: שער העיר

01/01/20

תאריך קריאה קודמת:

לקוח/ה נכבד/ה, אנו מתכבדים להגיש את חישוב צריכת החשמל לתקופה 01/01/20 - 31/01/20:

פלאפל בר שלום - 2 - 14155726(0x0)

סוג תעריף	סוג צריכה	קריאה קודמת	קריאה נוכחית	סה"כ צריכה בקוט"ש	מחיר לקוט"ש בא"ג	סה"כ לתשלום
פרטי חשבון עבור תאריכים:						
777	פסגה	01/01/20	31/01/20	89.80	93.10	83.60 ₪
778	גבע	11,107.90	11,123.40	15.50	56.22	8.71 ₪
779	שפל	19,487.50	19,742.90	255.40	34.70	88.62 ₪

סה"כ לדיר:

פסגה	גבע	שפל	סה"כ	שיא ביקוש
89.80	15.50	255.40	360.70	131.29
83.60 ₪	8.71 ₪	88.62 ₪	180.94 ₪	

סה"כ צריכה

סה"כ לתשלום

200.95 ₪	תשלום קבוע	
0.00 ₪	תשלום עבור גודל חיבור בKVA (0x0)	
381.89 ₪	סה"כ לתשלום	לא כולל מע"מ

התפלגות חיוב בש"ח לפי תעו"ז

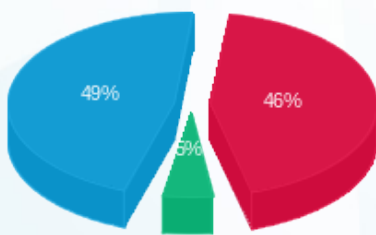

- פסגה (83.60 ₪) - 49%
- גבע (8.71 ₪) - 5%
- שפל (88.62 ₪) - 46%

הסטוריית צריכה בקוט"ש

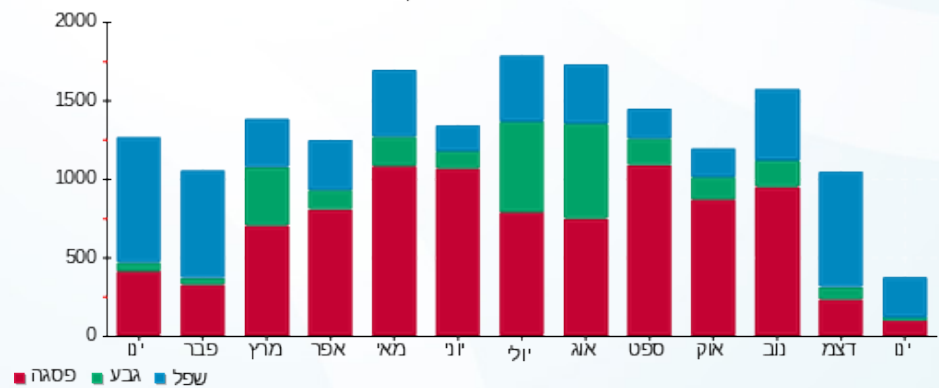



03/02/20

תאריך הפקדה:

שם דייר: פלאש תאורה

31/01/20

תאריך קריאה נוכחית:

שם אתר: שער העיר

01/01/20

תאריך קריאה קודמת:

לקוח/ה נכבד/ה, אנו מתכבדים להגיש את חישוב צריכת החשמל לתקופה 01/01/20 - 31/01/20:

פלאש - 7 - (0x0)14154703

סוג תעריף	סוג צריכה	קריאה קודמת	קריאה נוכחית	סה"כ צריכה בקוט"ש	מחיר לקוט"ש בא"ג	סה"כ לתשלום
פרטי חשבון עבור תאריכים:						
777	פסגה	01/01/20	31/01/20	1,569.40	93.10	1,461.11 ₪
778	גבע	32,875.20	32,927.60	52.40	56.22	29.46 ₪
779	שפל	28,637.00	31,040.20	2,403.20	34.70	833.91 ₪

סה"כ לדייר:

פסגה	גבע	שפל	סה"כ	שיא ביקוש
1,569.40	52.40	2,403.20	4,025.00	20.44
1,461.11 ₪	29.46 ₪	833.91 ₪	2,324.48 ₪	

סה"כ צריכה

סה"כ לתשלום

200.95 ₪	<b>תשלום קבוע</b>	
0.00 ₪	<b>תשלום עבור גודל חיבור בKVA (0x0)</b>	
2,525.43 ₪	<b>סה"כ לתשלום</b>	<b>לא כולל מע"מ</b>

התפלגות חיוב בש"ח לפי תע"ז

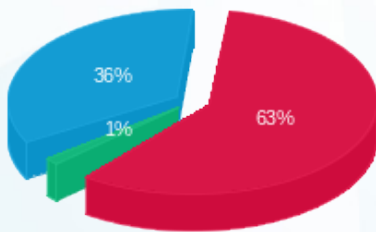

- פסגה (1,461.11 ₪) 63%
- גבע (29.46 ₪) 1%
- שפל (833.91 ₪) 36%

הסטוריית צריכה בקוט"ש

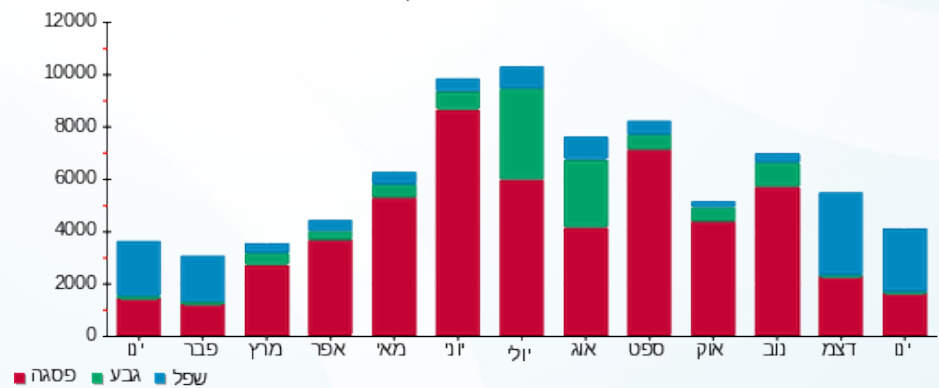



03/02/20

תאריך הפקדה:

שם דייר: פרופיט חדר כושר

31/01/20

תאריך קריאה נוכחית:

שם אתר: שער העיר

01/01/20

תאריך קריאה קודמת:

לקוח/ה נכבד/ה, אנו מתכבדים להגיש את חישוב צריכת החשמל לתקופה 01/01/20 - 31/01/20:

פרופיט - 1 - 14154666 (0x0)

סוג תעריף	סוג צריכה	קריאה קודמת	קריאה נוכחית	סה"כ צריכה בקוט"ש	מחיר לקוט"ש בא"ג	סה"כ לתשלום
פרטי חשבון עבור תאריכים:						
		01/01/20	31/01/20			
777	פסגה	283,763.20	286,750.40	2,987.20	93.10	2,781.08 ₪
778	גבע	136,392.00	136,960.00	568.00	56.22	319.33 ₪
779	שפל	136,167.20	142,307.20	6,140.00	34.70	2,130.58 ₪

סה"כ לדייר:

פסגה	גבע	שפל	סה"כ	שיא ביקוש
2,987.20	568.00	6,140.00	9,695.20	58.14
2,781.08 ₪	319.33 ₪	2,130.58 ₪	5,230.99 ₪	

סה"כ צריכה

סה"כ לתשלום

200.95 ₪	תשלום קבוע	
0.00 ₪	תשלום עבור גודל חיבור בKVA (0x0)	
5,431.94 ₪	סה"כ לתשלום	לא כולל מע"מ

התפלגות חיוב בש"ח לפי תעו"ז

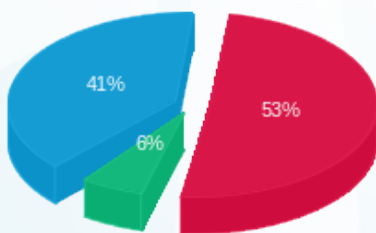

- פסגה (2,781.08 ₪) 53%
- גבע (319.33 ₪) 41%
- שפל (2,130.58 ₪) 6%

הסטוריית צריכה בקוט"ש

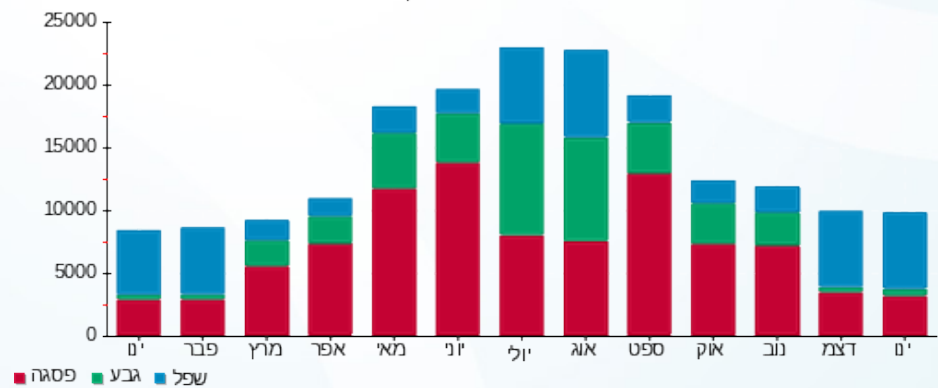

- פסגה
- גבע
- שפל



03/02/20 תאריך הפקדה:  
 31/01/20 תאריך קריאה נוכחית:  
 01/01/20 תאריך קריאה קודמת:

שם דייר: פרטנר  
 שם אתר: שער העיר

**לקוח/ה נכבד/ה, אנו מתכבדים להגיש את חישוב צריכת החשמל לתקופה 01/01/20 - 31/01/20:**

פרטנר - 3 - 14155724(0x0)

סה"כ לתשלום	מחיר לקוט"ש בא"ג	סה"כ צריכה בקוט"ש	קריאה נוכחית	קריאה קודמת	סוג צריכה	סוג תעריף
			31/01/20	01/01/20	פרטי חשבון עבור תאריכים:	
207.52 ₪	93.10	222.90	16,234.30	16,011.40	פסגה	777
0.11 ₪	56.22	0.20	5,945.70	5,945.50	גבע	778
77.83 ₪	34.70	224.30	5,963.60	5,739.30	שפל	779

סה"כ לדייר:

שיא ביקוש	סה"כ	שפל	גבע	פסגה
5.68	447.40	224.30	0.20	222.90
	285.46 ₪	77.83 ₪	0.11 ₪	207.52 ₪

סה"כ צריכה  
 סה"כ לתשלום

200.95 ₪	<b>תשלום קבוע</b>	
0.00 ₪	<b>תשלום עבור גודל חיבור בKVA (0x0)</b>	
486.41 ₪	<b>סה"כ לתשלום</b>	<b>לא כולל מע"מ</b>

התפלגות חיוב בש"ח לפי תעו"ז

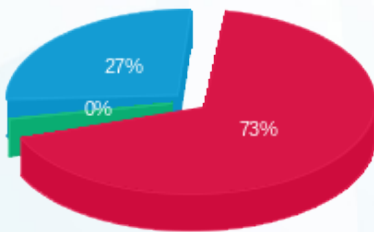

■ פסגה (207.52 ₪)  
 ■ גבע (0.11 ₪)  
 ■ שפל (77.83 ₪)

הסטוריית צריכה בקוט"ש

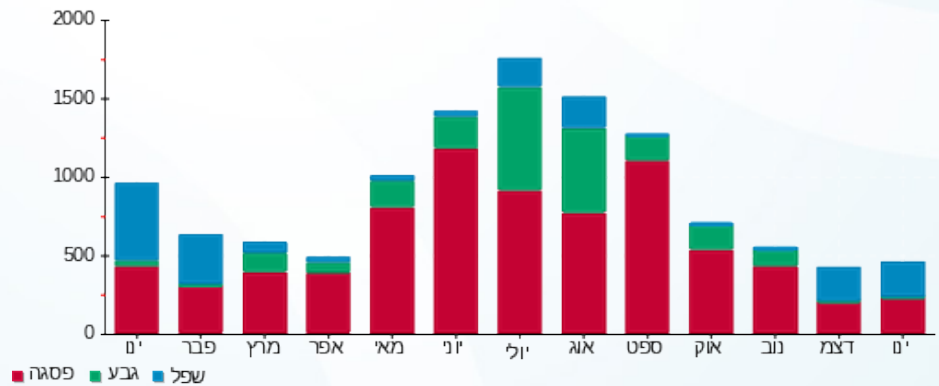



03/02/20

תאריך הפקדה:

שם דייר: פרימיום

31/01/20

תאריך קריאה נוכחית:

שם אתר: שער העיר

01/01/20

תאריך קריאה קודמת:

לקוח/ה נכבד/ה, אנו מתכבדים להגיש את חישוב צריכת החשמל לתקופה 01/01/20 - 31/01/20:

פרימיום חנות 21 - 1 - 14155724(0x0)

סוג תעריף	סוג צריכה	קריאה קודמת	קריאה נוכחית	סה"כ צריכה בקוט"ש	מחיר לקוט"ש בא"ג	סה"כ לתשלום
פרטי חשבון עבור תאריכים:						
777	פסגה	01/01/20	31/01/20	120.10	93.10	111.81 ₪
778	גבע	1,750.20	1,833.50	83.30	56.22	46.83 ₪
779	שפל	4,852.20	5,365.40	513.20	34.70	178.08 ₪

סה"כ לדייר:

פסגה	גבע	שפל	סה"כ	שיא ביקוש
120.10	83.30	513.20	716.60	131.05
111.81 ₪	46.83 ₪	178.08 ₪	336.72 ₪	

סה"כ צריכה

סה"כ לתשלום

200.95 ₪	<b>תשלום קבוע</b>	
0.00 ₪	<b>תשלום עבור גודל חיבור בKVA (0x0)</b>	
537.67 ₪	<b>סה"כ לתשלום</b>	<b>לא כולל מע"מ</b>

התפלגות חיוב בש"ח לפי תעו"ז

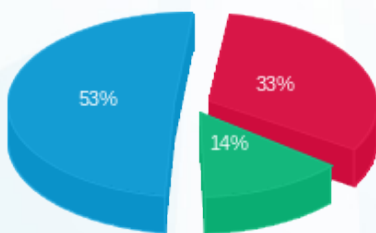

- פסגה (111.81 ₪) - 53%
- גבע (46.83 ₪) - 14%
- שפל (178.08 ₪) - 33%

הסטוריית צריכה בקוט"ש

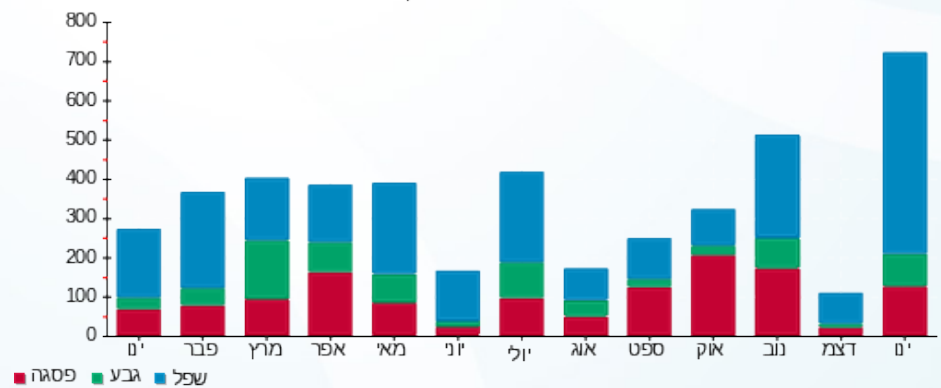

03/02/20 תאריך הפקה:  
 31/01/20 תאריך קריאה נוכחית:  
 01/01/20 תאריך קריאה קודמת:

שם דייר: צור  
 שם אתר: שער העיר

לקוח/ה נכבד/ה, אנו מתכבדים להגיש את חישוב צריכת החשמל לתקופה 01/01/20 - 31/01/20:

צור - 8 - 14154666 (0x0)

סה"כ לתשלום	מחיר לקוט"ש בא"ג	סה"כ צריכה בקוט"ש	קריאה נוכחית	קריאה קודמת	סוג צריכה	סוג תעריף
			31/01/20	01/01/20		פרטי חשבון עבור תאריכים:
₪ 316.54	93.10	340.00	12,142.35	11,802.35	פסגה	777
₪ 35.00	56.22	62.25	2,591.25	2,529.00	גבע	778
₪ 321.76	34.70	927.25	3,748.30	2,821.05	שפל	779

סה"כ לדייר:

שיא ביקוש	סה"כ	שפל	גבע	פסגה
10.26	1,329.50	927.25	62.25	340.00
	₪ 673.29	₪ 321.76	₪ 35.00	₪ 316.54

סה"כ צריכה  
 סה"כ לתשלום

₪ 200.95	<b>תשלום קבוע</b>	
₪ 0.00	<b>תשלום עבור גודל חיבור בKVA (0x0)</b>	
₪ 874.24	<b>סה"כ לתשלום</b>	<b>לא כולל מע"מ</b>

התפלגות חיוב בש"ח לפי תעו"ז

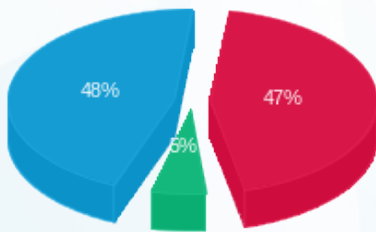

■ פסגה (₪ 316.54) 48%  
 ■ גבע (₪ 35.00) 5%  
 ■ שפל (₪ 321.76) 47%

הסטוריית צריכה בקוט"ש

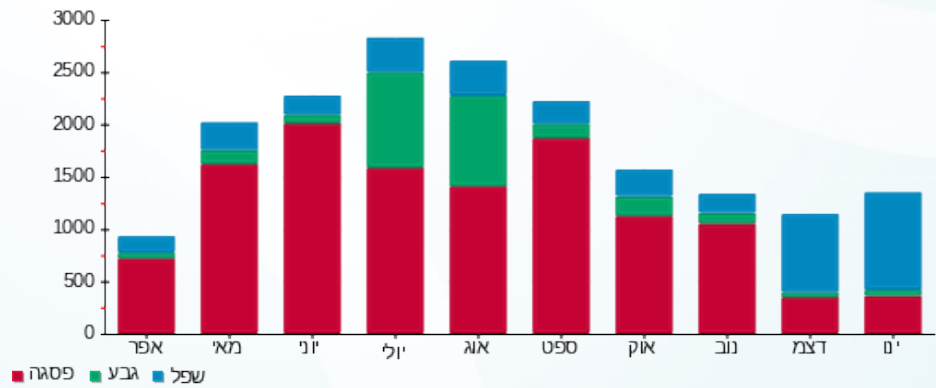

■ פסגה ■ גבע ■ שפל



03/02/20

תאריך הפקדה:

שם דייר: קו התפר

31/01/20

תאריך קריאה נוכחית:

שם אתר: שער העיר

01/01/20

תאריך קריאה קודמת:

לקוח/ה נכבד/ה, אנו מתכבדים להגיש את חישוב צריכת החשמל לתקופה 01/01/20 - 31/01/20:

קו התפר - 9 - 14154703 (0x0)

סוג תעריף	סוג צריכה	קריאה קודמת	קריאה נוכחית	סה"כ צריכה בקוט"ש	מחיר לקוט"ש בא"ג	סה"כ לתשלום
		01/01/20	31/01/20			
777	פסגה	23,701.30	23,911.60	210.30	93.10	195.79 ₪
778	גבע	6,442.70	6,461.60	18.90	56.22	10.63 ₪
779	שפל	10,168.40	10,703.40	535.00	34.70	185.65 ₪

סה"כ לדייר:

פסגה	גבע	שפל	סה"כ	שיא ביקוש
210.30	18.90	535.00	764.20	7.47
195.79 ₪	10.63 ₪	185.65 ₪	392.06 ₪	

סה"כ צריכה

סה"כ לתשלום

200.95 ₪	<b>תשלום קבוע</b>	
0.00 ₪	<b>תשלום עבור גודל חיבור בKVA (0x0)</b>	
593.01 ₪	<b>סה"כ לתשלום</b>	<b>לא כולל מע"מ</b>

התפלגות חיוב בש"ח לפי תעו"ז

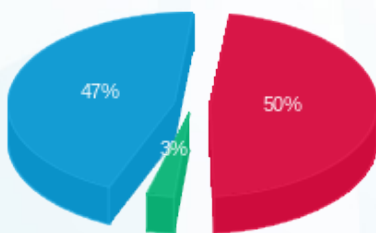

- פסגה (195.79 ₪) 50%
- גבע (10.63 ₪) 3%
- שפל (185.65 ₪) 47%

הסטוריית צריכה בקוט"ש

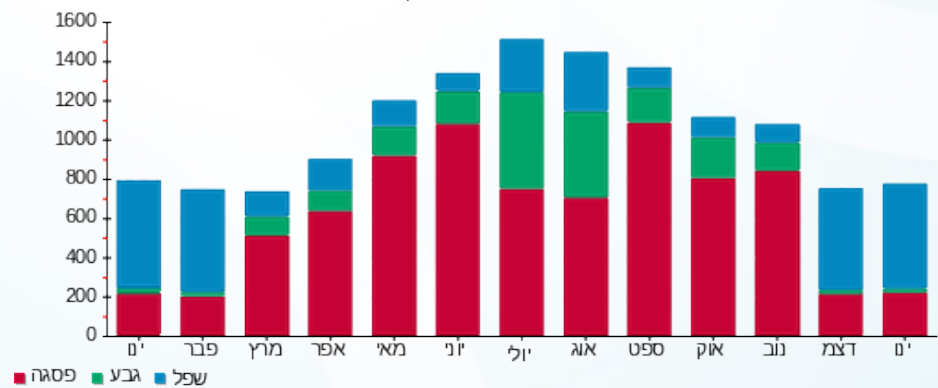



03/02/20 תאריך הפקדה:  
 31/01/20 תאריך קריאה נוכחית:  
 01/01/20 תאריך קריאה קודמת:

שם דייר: קפאו  
 שם אתר: שער העיר

לקוח/ה נכבד/ה, אנו מתכבדים להגיש את חישוב צריכת החשמל לתקופה 01/01/20 - 31/01/20:

קפאו - 4 - 14155726 (0x0)

סוג תעריף	סוג צריכה	קריאה קודמת	קריאה נוכחית	סה"כ צריכה בקוט"ש	מחיר לקוט"ש בא"ג	סה"כ לתשלום
פרטי חשבון עבור תאריכים:						
777	פסגה	01/01/20	31/01/20	2,096.75	93.10	1,952.07 ₪
778	גבע	25,326.40	25,511.50	185.10	56.22	104.06 ₪
779	שפל	59,904.95	62,653.70	2,748.75	34.70	953.82 ₪

סה"כ לדייר:

פסגה	גבע	שפל	סה"כ	שיא ביקוש
2,096.75	185.10	2,748.75	5,030.60	22.67
1,952.07 ₪	104.06 ₪	953.82 ₪	3,009.95 ₪	

סה"כ צריכה  
 סה"כ לתשלום

200.95 ₪	<b>תשלום קבוע</b>	
0.00 ₪	<b>תשלום עבור גודל חיבור בKVA (0x0)</b>	
3,210.90 ₪	<b>סה"כ לתשלום</b>	<b>לא כולל מע"מ</b>

התפלגות חיוב בש"ח לפי תע"ז

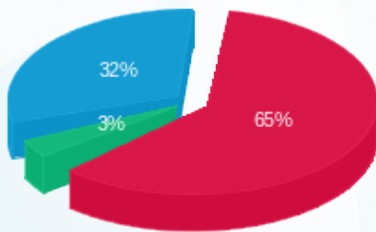

פסגה (1,952.07 ₪) 65%  
 גבע (104.06 ₪) 32%  
 שפל (953.82 ₪) 3%

הסטוריית צריכה בקוט"ש

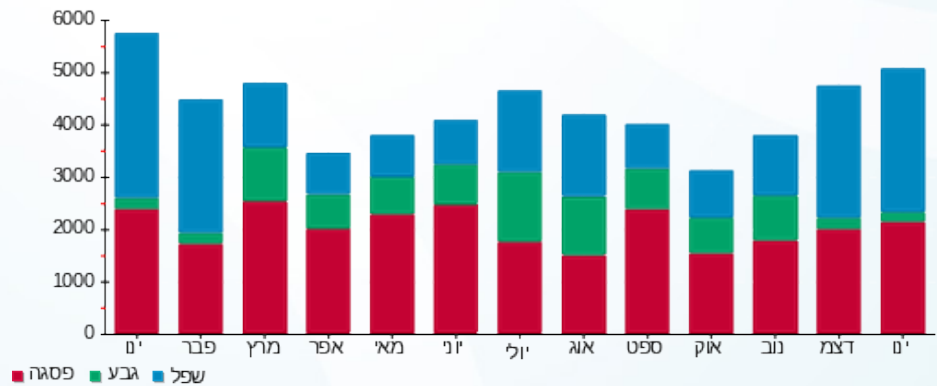



03/02/20

תאריך הפקדה:

שם דייר: קצפת  
שם אתר: שער העיר

31/01/20

תאריך קריאה נוכחית:

01/01/20

תאריך קריאה קודמת:

לקוח/ה נכבד/ה, אנו מתכבדים להגיש את חישוב צריכת החשמל לתקופה 01/01/20 - 31/01/20:

קצפת - 2 - (0x0)14155730

סוג תעריף	סוג צריכה	קריאה קודמת	קריאה נוכחית	סה"כ צריכה בקוט"ש	מחיר לקוט"ש בא"ג	סה"כ לתשלום
פרטי חשבון עבור תאריכים:						
777	פסגה	01/01/20	31/01/20	1,658.80	93.10	1,544.34 ₪
778	גבע	68,943.60	69,504.00	560.40	56.22	315.06 ₪
779	שפל	179,483.80	184,489.80	5,006.00	34.70	1,737.08 ₪

סה"כ לדייר:

פסגה	גבע	שפל	סה"כ	שיא ביקוש
1,658.80	560.40	5,006.00	7,225.20	21.89
1,544.34 ₪	315.06 ₪	1,737.08 ₪	3,596.48 ₪	

סה"כ צריכה

סה"כ לתשלום

200.95 ₪	תשלום קבוע	
0.00 ₪	תשלום עבור גודל חיבור בKVA (0x0)	
3,797.43 ₪	סה"כ לתשלום	לא כולל מע"מ

התפלגות חיוב בש"ח לפי תע"ז

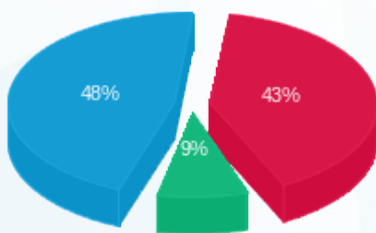

- פסגה (1,544.34 ₪) 48%
- גבע (315.06 ₪) 9%
- שפל (1,737.08 ₪) 43%

הסטוריית צריכה בקוט"ש

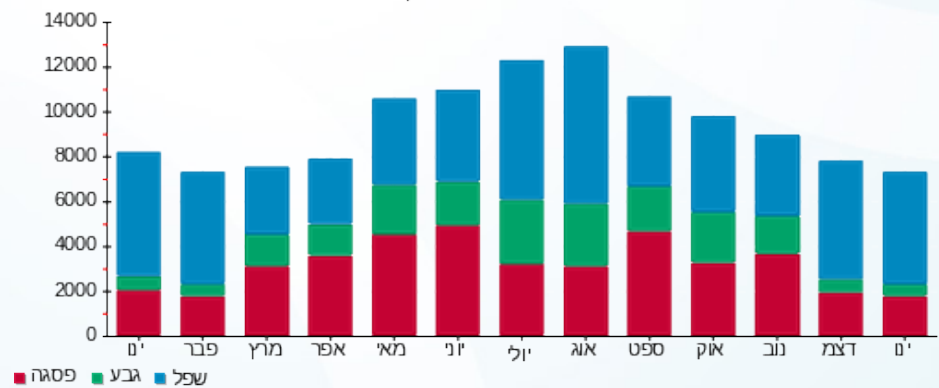

- פסגה
- גבע
- שפל



03/02/20 תאריך הפקה:  
 31/01/20 תאריך קריאה נוכחית:  
 01/01/20 תאריך קריאה קודמת:

שם דייר: רמי לוי  
 שם אתר: שער העיר

לקוח/ה נכבד/ה, אנו מתכבדים להגיש את חישוב צריכת החשמל לתקופה 01/01/20 - 31/01/20:

רמי לוי - 2 - 14155663(0x0)

סוג תעריף	סוג צריכה	קריאה קודמת	קריאה נוכחית	סה"כ צריכה בקוט"ש	מחיר לקוט"ש בא"ג	סה"כ לתשלום
		01/01/20	31/01/20			
777	פסגה	2,053,660.00	2,079,958.00	26,298.00	81.81	21,514.39 ₪
778	גבע	994,232.00	1,002,402.00	8,170.00	48.04	3,924.87 ₪
779	שפל	2,302,996.00	2,383,160.00	80,164.00	27.45	22,005.02 ₪

סה"כ לדייר:

פסגה	גבע	שפל	סה"כ	שיא ביקוש
26,298.00	8,170.00	80,164.00	114,632.00	3,821.54
21,514.39 ₪	3,924.87 ₪	22,005.02 ₪	47,444.28 ₪	

סה"כ צריכה  
 סה"כ לתשלום

478.21 ₪	תשלום קבוע	
0.00 ₪	תשלום עבור גודל חיבור בKVA (0x0)	
47,922.49 ₪	סה"כ לתשלום	לא כולל מע"מ

התפלגות חיוב בש"ח לפי תעו"ז

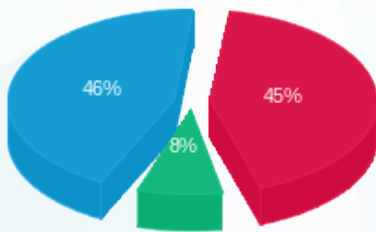

פסגה (21,514.39 ₪) 46%  
 גבע (3,924.87 ₪) 8%  
 שפל (22,005.02 ₪) 45%

הסטוריית צריכה בקוט"ש

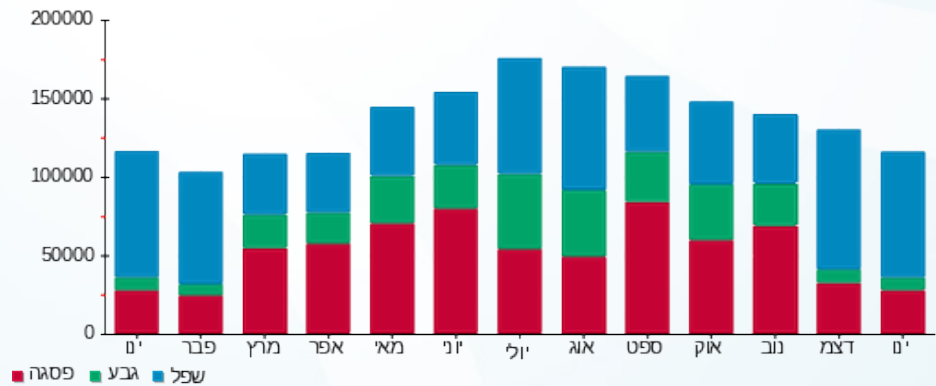

03/02/20 תאריך הפקדה:  
 31/01/20 תאריך קריאה נוכחית:  
 01/01/20 תאריך קריאה קודמת:

שם דייר: שוקה בעיר  
 שם אתר: שער העיר

לקוח/ה נכבד/ה, אנו מתכבדים להגיש את חישוב צריכת החשמל לתקופה 01/01/20 - 31/01/20:

שוקה בעיר - 4 - 14154703(0x0)

סה"כ לתשלום	מחיר לקוט"ש בא"ג	סה"כ צריכה בקוט"ש	קריאה נוכחית	קריאה קודמת	סוג צריכה	סוג תעריף
			31/01/20	01/01/20	פרטי חשבון עבור תאריכים:	
2,620.21 ₪	93.10	2,814.40	108,309.40	105,495.00	פסגה	777
218.13 ₪	56.22	388.00	45,765.00	45,377.00	גבע	778
2,164.52 ₪	34.70	6,237.80	79,392.20	73,154.40	שפל	779

סה"כ לדייר:

שיא ביקוש	סה"כ	שפל	גבע	פסגה
41.12	9,440.20	6,237.80	388.00	2,814.40
	5,002.86 ₪	2,164.52 ₪	218.13 ₪	2,620.21 ₪

סה"כ צריכה  
 סה"כ לתשלום

200.95 ₪	<b>תשלום קבוע</b>	
0.00 ₪	<b>תשלום עבור גודל חיבור בKVA (0x0)</b>	
5,203.81 ₪	<b>סה"כ לתשלום</b>	<b>לא כולל מע"מ</b>

התפלגות חיוב בש"ח לפי תעו"ז

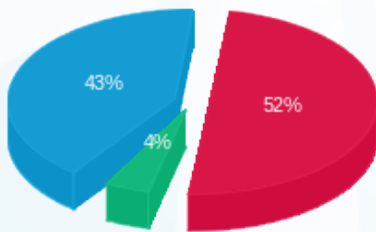

■ פסגה (2,620.21 ₪)  
 ■ גבע (218.13 ₪)  
 ■ שפל (2,164.52 ₪)

הסטוריית צריכה בקוט"ש

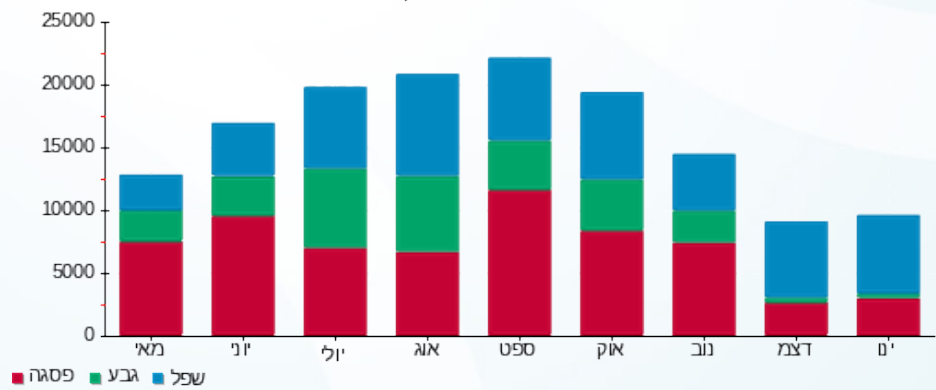



03/02/20

תאריך הפקדה:

שם דייר: שטיפת רכב

31/01/20

תאריך קריאה נוכחית:

שם אתר: שער העיר

01/01/20

תאריך קריאה קודמת:

לקוח/ה נכבד/ה, אנו מתכבדים להגיש את חישוב צריכת החשמל לתקופה 01/01/20 - 31/01/20:

חנות 103 - 10 - 14154703 (0x0)

סוג תעריף	סוג צריכה	קריאה קודמת	קריאה נוכחית	סה"כ צריכה בקוט"ש	מחיר לקוט"ש בא"ג	סה"כ לתשלום
פרטי חשבון עבור תאריכים:						
777	פסגה	01/01/20	31/01/20	113.30	93.10	105.48 ₪
778	גבע	2,531.40	2,534.20	2.80	56.22	1.57 ₪
779	שפל	3,207.30	3,702.60	495.30	34.70	171.87 ₪

סה"כ לדייר:

פסגה	גבע	שפל	סה"כ	שיא ביקוש
113.30	2.80	495.30	611.40	9.56
105.48 ₪	1.57 ₪	171.87 ₪	278.93 ₪	

סה"כ צריכה

סה"כ לתשלום

200.95 ₪	<b>תשלום קבוע</b>	
0.00 ₪	<b>תשלום עבור גודל חיבור בKVA (0x0)</b>	
479.88 ₪	<b>סה"כ לתשלום</b>	<b>לא כולל מע"מ</b>

התפלגות חיוב בש"ח לפי תע"ז

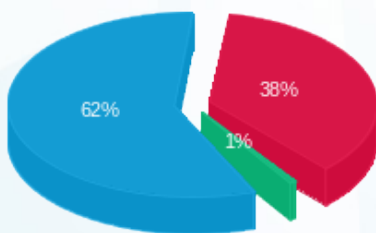

- פסגה (105.48 ₪) 62%
- גבע (1.57 ₪) 1%
- שפל (171.87 ₪) 38%

הסטוריית צריכה בקוט"ש

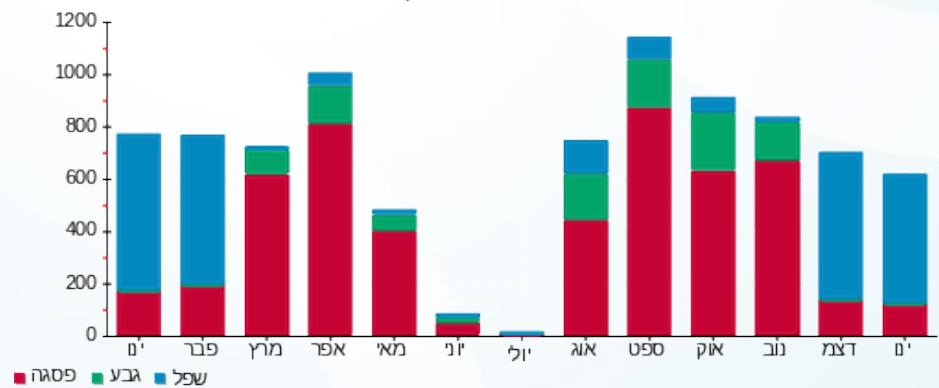



03/02/20

תאריך הפקדה:

שם דייר: שניצל גורדי

31/01/20

תאריך קריאה נוכחית:

שם אתר: שער העיר

01/01/20

תאריך קריאה קודמת:

לקוח/ה נכבד/ה, אנו מתכבדים להגיש את חישוב צריכת החשמל לתקופה 01/01/20 - 31/01/20:

שניצל גורדי - 1 - 14155726(0x0)

סוג תעריף	סוג צריכה	קריאה קודמת	קריאה נוכחית	סה"כ צריכה בקוט"ש	מחיר לקוט"ש בא"ג	סה"כ לתשלום
פרטי חשבון עבור תאריכים:						
777	פסגה	01/01/20	31/01/20	486.40	93.10	452.84 ₪
778	גבע	19,031.40	19,091.10	59.70	56.22	33.56 ₪
779	שפל	29,223.20	30,088.70	865.50	34.70	300.33 ₪

סה"כ לדייר:

פסגה	גבע	שפל	סה"כ	שיא ביקוש
486.40	59.70	865.50	1,411.60	9.89
452.84 ₪	33.56 ₪	300.33 ₪	786.73 ₪	

סה"כ צריכה

סה"כ לתשלום

200.95 ₪	<b>תשלום קבוע</b>	
0.00 ₪	<b>תשלום עבור גודל חיבור בKVA (0x0)</b>	
987.68 ₪	<b>סה"כ לתשלום</b>	<b>לא כולל מע"מ</b>

התפלגות חיוב בש"ח לפי תעו"ז

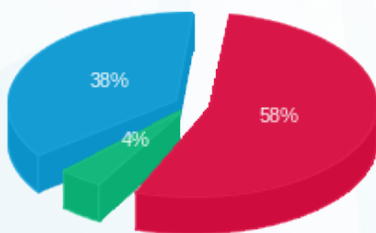

■ פסגה (452.84 ₪)  
 ■ גבע (33.56 ₪)  
 ■ שפל (300.33 ₪)

הסטוריית צריכה בקוט"ש

