



03/02/20

תאריך הפקדה:

31/01/20

תאריך קריאה נוכחית:

01/01/20

תאריך קריאה קודמת:

שם דייר: דיפרים

שם אתר: מבנה פארק סיביל 525

לקוח/ה נכבד/ה, אנו מתכבדים להגיש את חישוב צריכת החשמל לתקופה 01/01/20 - 31/01/20:

דיפרים - 8 - 00025520(3x200)

סוג תעריף	סוג צריכה	קריאה קודמת	קריאה נוכחית	סה"כ צריכה בקוט"ש	מחיר לקוט"ש בא"ג	סה"כ לתשלום
פרטי חשבון עבור תאריכים:						
777	פסגה	01/01/20	31/01/20	376.26	93.10	350.30 ₪
778	גבע	331,639.92	331,810.57	170.65	56.22	95.94 ₪
779	שפל	675,623.28	679,646.98	4,023.70	34.70	1,396.22 ₪

סה"כ לדייר:

פסגה	גבע	שפל	סה"כ	שיא ביקוש
376.26	170.65	4,023.70	4,570.62	40.08
₪ 350.30	₪ 95.94	₪ 1,396.22	₪ 1,842.47	

סה"כ צריכה

סה"כ לתשלום

200.95 ₪	תשלום קבוע	
22.15 ₪	תשלום עבור גודל חיבור בKVA (3x200)	
2,065.57 ₪	סה"כ לתשלום	לא כולל מע"מ



31012016809

התפלגות חיוב בש"ח לפי תעו"ז

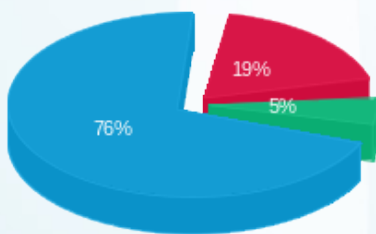

- פסגה (350.30 ₪) - 76%
- גבע (95.94 ₪) - 19%
- שפל (1,396.22 ₪) - 5%

הסטוריית צריכה בקוט"ש

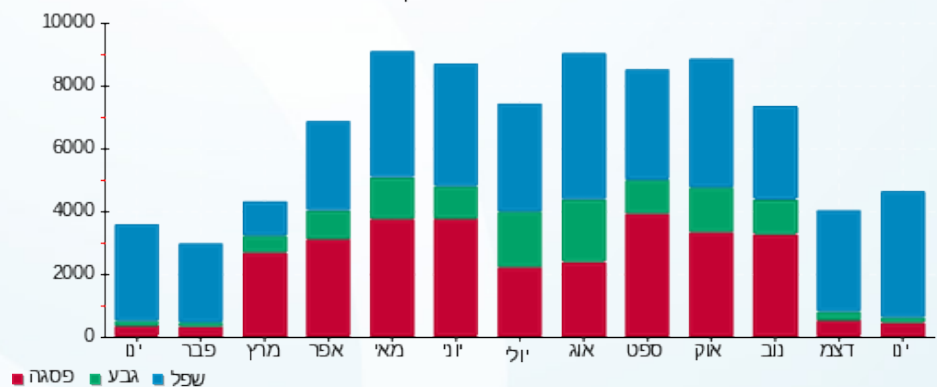



03/02/20 תאריך הפקה:
 31/01/20 תאריך קריאה נוכחית:
 01/01/20 תאריך קריאה קודמת:

שם דייר: ווי.אף עמל 14
 שם אתר: מבנה פארק סיביל 525

לקוח/ה נכבד/ה, אנו מתכבדים להגיש את חישוב צריכת החשמל לתקופה 01/01/20 - 31/01/20:

ווי.אף עמל 14 - 6 - 00025520 (3x400)

סוג תעריף	סוג צריכה	קריאה קודמת	קריאה נוכחית	סה"כ צריכה בקוט"ש	מחיר לקוט"ש בא"ג	סה"כ לתשלום
פרטי חשבון עבור תאריכים:						
777	פסגה	01/01/20	31/01/20	857.70	93.10	798.51 ₪
778	גבע	95,443.02	95,485.72	42.69	56.22	24.00 ₪
779	שפל	92,138.10	94,982.75	2,844.65	34.70	987.09 ₪

סה"כ לדייר:

פסגה	גבע	שפל	סה"כ	שיא ביקוש
857.70	42.69	2,844.65	3,745.04	21.04
798.51 ₪	24.00 ₪	987.09 ₪	1,809.61 ₪	

סה"כ צריכה
 סה"כ לתשלום

200.95 ₪	תשלום קבוע	
44.30 ₪	תשלום עבור גודל חיבור בKVA (3x400)	
2,054.86 ₪	סה"כ לתשלום	לא כולל מע"מ



31012016911

התפלגות חיוב בש"ח לפי תעו"ז

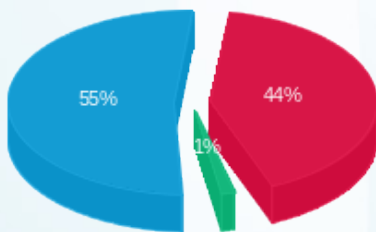

■ פסגה (798.51 ₪)
 ■ גבע (24.00 ₪)
 ■ שפל (987.09 ₪)

הסטוריית צריכה בקוט"ש

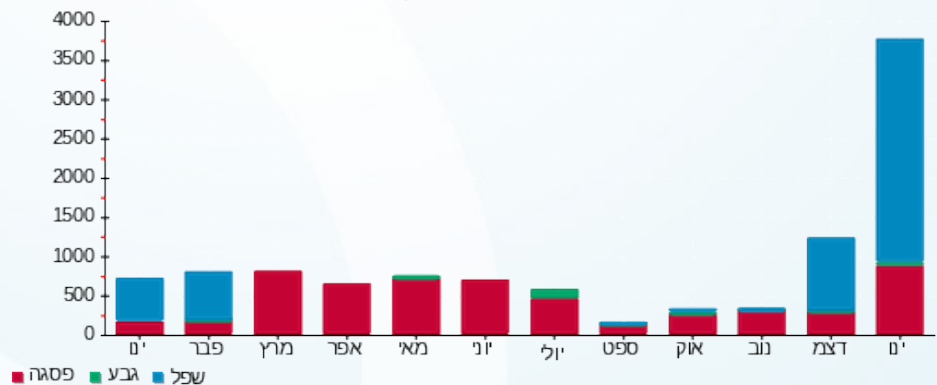



03/02/20

תאריך הפקדה:

31/01/20

תאריך קריאה נוכחית:

01/01/20

תאריך קריאה קודמת:

שם דייר: וויזמד

שם אתר: מבנה פארק סיביל 525

לקוח/ה נכבד/ה, אנו מתכבדים להגיש את חישוב צריכת החשמל לתקופה 01/01/20 - 31/01/20:

וויזמד - 1 - 00025520 (3x80)

סוג תעריף	סוג צריכה	קריאה קודמת	קריאה נוכחית	סה"כ צריכה בקוט"ש	מחיר לקוט"ש בא"ג	סה"כ לתשלום
		01/01/20	31/01/20			
777	פסגה	6,882.86	7,140.47	257.61	93.10	239.84 ₪
778	גבע	2,038.16	2,150.94	112.78	56.22	63.40 ₪
779	שפל	5,146.42	6,379.46	1,233.04	34.70	427.87 ₪

סה"כ לדייר:

פסגה	גבע	שפל	סה"כ	שיא ביקוש
257.61	112.78	1,233.04	1,603.43	5.81
239.84 ₪	63.40 ₪	427.87 ₪	731.11 ₪	

סה"כ צריכה

סה"כ לתשלום

200.95 ₪	תשלום קבוע	
8.86 ₪	תשלום עבור גודל חיבור בKVA (3x80)	
940.92 ₪	סה"כ לתשלום	לא כולל מע"מ



31012031340

התפלגות חיוב בש"ח לפי תעו"ז

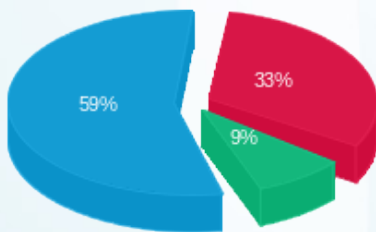

■ פסגה (239.84 ₪)
■ גבע (63.40 ₪)
■ שפל (427.87 ₪)

הסטוריית צריכה בקוט"ש

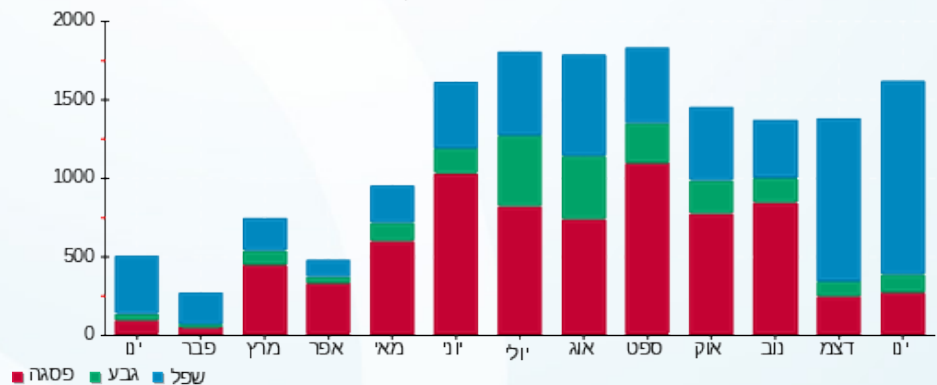



03/02/20

תאריך הפקדה:

31/01/20

תאריך קריאה נוכחית:

01/01/20

תאריך קריאה קודמת:

שם דייר: כנען דפוס
שם אתר: מבנה פארק סיביל 525

לקוח/ה נכבד/ה, אנו מתכבדים להגיש את חישוב צריכת החשמל לתקופה 01/01/20 - 31/01/20:

כנען דפוס - 1 - 00020461 (3x400)

סוג תעריף	סוג צריכה	קריאה קודמת	קריאה נוכחית	סה"כ צריכה בקוט"ש	מחיר לקוט"ש בא"ג	סה"כ לתשלום
		01/01/20	31/01/20			
777	פסגה	733,892.75	734,493.94	601.19	93.10	559.71 ₪
778	גבע	461,230.82	461,381.36	150.54	56.22	84.64 ₪
779	שפל	641,555.44	643,364.48	1,809.05	34.70	627.74 ₪

סה"כ לדייר:

פסגה	גבע	שפל	סה"כ	שיא ביקוש
601.19	150.54	1,809.05	2,560.78	13.54
₪ 559.71	₪ 84.64	₪ 627.74	₪ 1,272.09	

סה"כ צריכה
סה"כ לתשלום

200.95 ₪	תשלום קבוע	
44.30 ₪	תשלום עבור גודל חיבור בKVA (3x400)	
1,517.34 ₪	סה"כ לתשלום	לא כולל מע"מ



31012016801

התפלגות חיוב בש"ח לפי תעו"ז

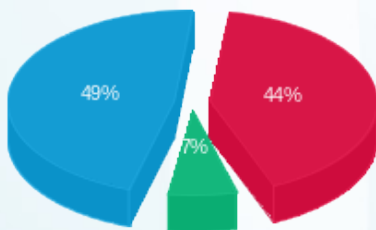

■ פסגה (₪ 559.71)
■ גבע (₪ 84.64)
■ שפל (₪ 627.74)

הסטוריית צריכה בקוט"ש

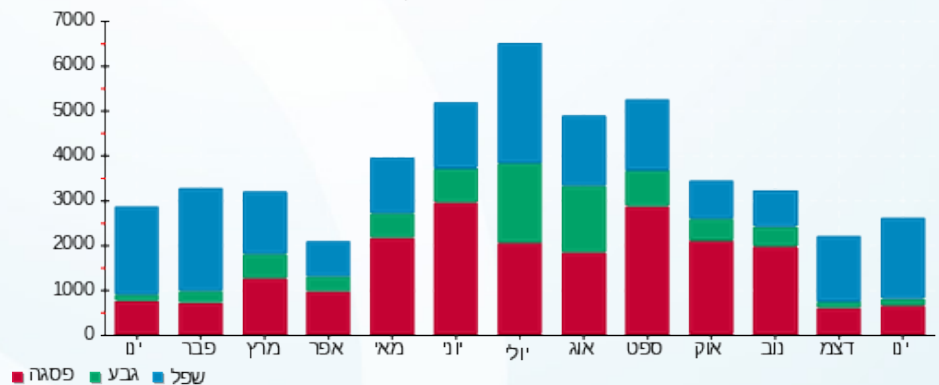



03/02/20 תאריך הפקדה:
 31/01/20 תאריך קריאה נוכחית:
 01/01/20 תאריך קריאה קודמת:

שם דייר: כנען דפוס
 שם אתר: מבנה פארק סיביל 525

לקוח/ה נכבד/ה, אנו מתכבדים להגיש את חישוב צריכת החשמל לתקופה 01/01/20 - 31/01/20:

כנען דפוס - 1 - 00020636(3x1600)

סוג תעריף	סוג צריכה	קריאה קודמת	קריאה נוכחית	סה"כ צריכה בקוט"ש	מחיר לקוט"ש בא"ג	סה"כ לתשלום
			31/01/20	01/01/20	פרטי חשבון עבור תאריכים:	
777	פסגה	171,713.11	179,490.74	7,777.62	93.10	7,240.97 ₪
778	גבע	73,802.47	76,049.78	2,247.31	56.22	1,263.44 ₪
779	שפל	158,625.88	182,359.30	23,733.42	34.70	8,235.50 ₪

סה"כ לדייר:

פסגה	גבע	שפל	סה"כ	שיא ביקוש
7,777.62	2,247.31	23,733.42	33,758.36	99.02
7,240.97 ₪	1,263.44 ₪	8,235.50 ₪	16,739.90 ₪	

סה"כ צריכה
 סה"כ לתשלום

200.95 ₪	תשלום קבוע	
177.21 ₪	תשלום עבור גודל חיבור בKVA (3x1600)	
17,118.07 ₪	סה"כ לתשלום	לא כולל מע"מ



31012016802

התפלגות חיוב בש"ח לפי תעו"ז

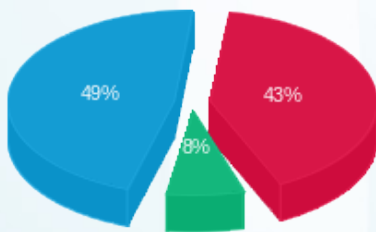

■ פסגה (7,240.97 ₪)
 ■ גבע (1,263.44 ₪)
 ■ שפל (8,235.50 ₪)

הסטוריית צריכה בקוט"ש

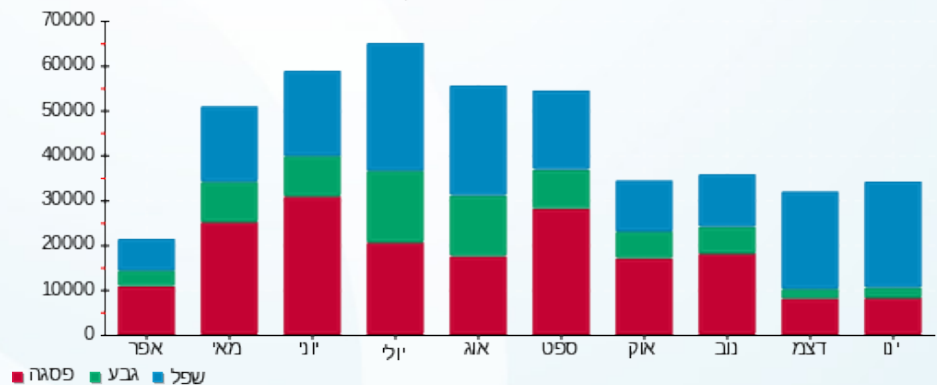



03/02/20

תאריך הפקדה:

31/01/20

תאריך קריאה נוכחית:

01/01/20

תאריך קריאה קודמת:

שם דייר: כספונט

שם אתר: מבנה פארק סיביל 525

לקוח/ה נכבד/ה, אנו מתכבדים להגיש את חישוב צריכת החשמל לתקופה 01/01/20 - 31/01/20:

4 - 15091571 (3x32)

סוג תעריף	סוג צריכה	קריאה קודמת	קריאה נוכחית	סה"כ צריכה בקוט"ש	מחיר לקוט"ש בא"ג	סה"כ לתשלום
פרטי חשבון עבור תאריכים:						
777	פסגה	01/01/20	31/01/20	175.75	93.10	163.62 ₪
778	גבע	8,824.85	8,903.30	78.45	56.22	44.10 ₪
779	שפל	27,536.50	28,451.50	915.00	34.70	317.51 ₪

סה"כ לדייר:

פסגה	גבע	שפל	סה"כ	שיא ביקוש
175.75	78.45	915.00	1,169.20	7.79
163.62 ₪	44.10 ₪	317.51 ₪	525.23 ₪	

סה"כ צריכה

סה"כ לתשלום

200.95 ₪	תשלום קבוע	
3.54 ₪	תשלום עבור גודל חיבור בKVA (3x32)	
729.73 ₪	סה"כ לתשלום	לא כולל מע"מ



3101209771

התפלגות חיוב בש"ח לפי תעו"ז

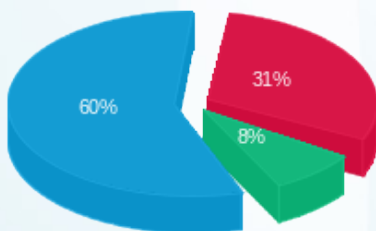

פסגה (163.62 ₪) 60%
 גבע (44.10 ₪) 8%
 שפל (317.51 ₪) 31%

הסטוריית צריכה בקוט"ש

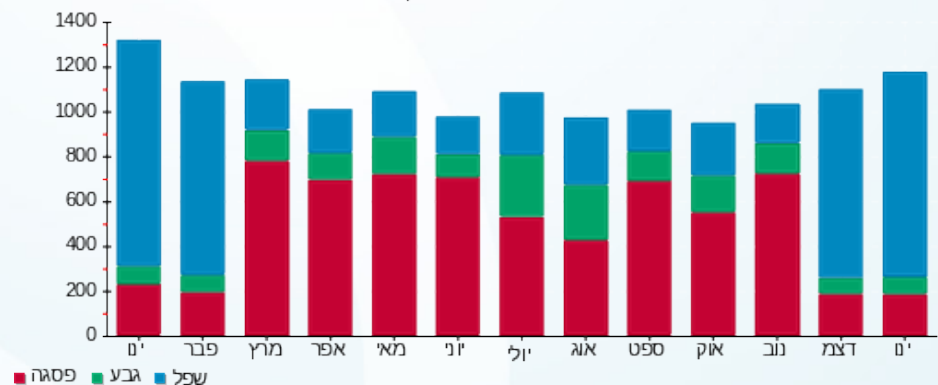



03/02/20 תאריך הפקה:
 31/01/20 תאריך קריאה נוכחית:
 01/01/20 תאריך קריאה קודמת:

שם דייר: מתן דיגטל
שם אתר: מבנה פארק סיביל 525

לקוח/ה נכבד/ה, אנו מתכבדים להגיש את חישוב צריכת החשמל לתקופה 01/01/20 - 31/01/20:

מתן דיגטל - 3 - 15091571 (3x630)

סוג תעריף	סוג צריכה	קריאה קודמת	קריאה נוכחית	סה"כ צריכה בקוט"ש	מחיר לקוט"ש בא"ג	סה"כ לתשלום
פרטי חשבון עבור תאריכים:			01/01/20	31/01/20		
777	פסגה	416,240.40	421,132.20	4,891.80	93.10	4,554.27 ₪
778	גבע	141,506.40	142,941.60	1,435.20	56.22	806.87 ₪
779	שפל	366,335.40	380,278.80	13,943.40	34.70	4,838.36 ₪

מתן דיגטל חדש - 2 - 15091587 (3x250)

סוג תעריף	סוג צריכה	קריאה קודמת	קריאה נוכחית	סה"כ צריכה בקוט"ש	מחיר לקוט"ש בא"ג	סה"כ לתשלום
פרטי חשבון עבור תאריכים:			01/01/20	31/01/20		
777	פסגה	82,286.20	83,732.60	1,446.40	93.10	1,346.60 ₪
778	גבע	26,264.80	26,940.00	675.20	56.22	379.60 ₪
779	שפל	63,054.40	68,439.00	5,384.60	34.70	1,868.46 ₪

מתן דיגטל לוח 4 מ"א - 3 - 15091587 (3x125)

סוג תעריף	סוג צריכה	קריאה קודמת	קריאה נוכחית	סה"כ צריכה בקוט"ש	מחיר לקוט"ש בא"ג	סה"כ לתשלום
פרטי חשבון עבור תאריכים:			01/01/20	31/01/20		
777	פסגה	39,519.70	40,248.70	729.00	93.10	678.70 ₪
778	גבע	13,291.10	13,565.80	274.70	56.22	154.44 ₪
779	שפל	22,049.80	24,430.70	2,380.90	34.70	826.17 ₪

מתן דיגטל לוח 3 מ"א - 4 - 15091587 (3x250)

סוג תעריף	סוג צריכה	קריאה קודמת	קריאה נוכחית	סה"כ צריכה בקוט"ש	מחיר לקוט"ש בא"ג	סה"כ לתשלום
פרטי חשבון עבור תאריכים:			01/01/20	31/01/20		
777	פסגה	68,583.60	70,331.80	1,748.20	93.10	1,627.57 ₪
778	גבע	22,630.00	23,002.00	372.00	56.22	209.14 ₪
779	שפל	44,033.20	48,250.20	4,217.00	34.70	1,463.30 ₪

סה"כ לדיר:

פסגה	גבע	שפל	סה"כ	שיא ביקוש
------	-----	-----	------	-----------





סה"כ לדירה:

פסגה	גבע	שפל	סה"כ	שיא ביקוש
8,815.40	2,757.10	25,925.90	37,498.40	71.65
₪ 8,207.14	₪ 1,550.04	₪ 8,996.29	₪ 18,753.47	

סה"כ צריכה

סה"כ לתשלום

200.95 ₪	תשלום קבוע	
139.00 ₪	תשלום עבור גודל חיבור בKVA (3x1255)	
19,093.42 ₪	סה"כ לתשלום	לא כולל מע"מ



31012016810

התפלגות חיוב בש"ח לפי תעו"ז

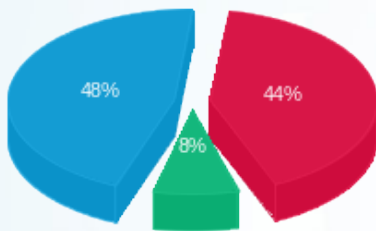

■ פסגה (₪ 8,207.14)
■ גבע (₪ 1,550.04)
■ שפל (₪ 8,996.29)

הסטוריית צריכה בקוט"ש

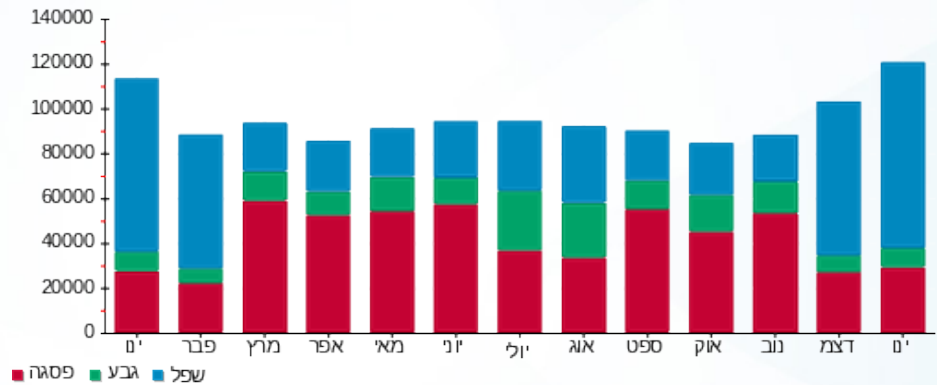



03/02/20 תאריך הפקה:
 31/01/20 תאריך קריאה נוכחית:
 01/01/20 תאריך קריאה קודמת:

שם דייר: ציבורי
שם אתר: מבנה פארק סיביל 525

לקוח/ה נכבד/ה, אנו מתכבדים להגיש את חישוב צריכת החשמל לתקופה 01/01/20 - 31/01/20:

כנען דפוס - 1 - 00020461

סוג תעריף	סוג צריכה	קריאה קודמת	קריאה נוכחית	סה"כ צריכה בקוט"ש	מחיר לקוט"ש בא"ג	סה"כ לתשלום
פרטי חשבון עבור תאריכים:			01/01/20	31/01/20		
777	פסגה	733,892.75	734,493.94	-601.19	93.10	₪ -559.71
778	גבע	461,230.82	461,381.36	-150.54	56.22	₪ -84.64
779	שפל	641,555.44	643,364.48	-1,809.05	34.70	₪ -627.74

שהר צאיג דפוס פלוס בע"מ - 1 - 00020636

סוג תעריף	סוג צריכה	קריאה קודמת	קריאה נוכחית	סה"כ צריכה בקוט"ש	מחיר לקוט"ש בא"ג	סה"כ לתשלום
פרטי חשבון עבור תאריכים:			01/01/20	31/01/20		
777	פסגה	171,713.11	179,490.74	-7,777.62	93.10	₪ -7,240.97
778	גבע	73,802.47	76,049.78	-2,247.31	56.22	₪ -1,263.44
779	שפל	158,625.88	182,359.30	-23,733.42	34.70	₪ -8,235.50

וויזמד - 1 - 00025520

סוג תעריף	סוג צריכה	קריאה קודמת	קריאה נוכחית	סה"כ צריכה בקוט"ש	מחיר לקוט"ש בא"ג	סה"כ לתשלום
פרטי חשבון עבור תאריכים:			01/01/20	31/01/20		
777	פסגה	6,882.86	7,140.47	-257.61	93.10	₪ -239.84
778	גבע	2,038.16	2,150.94	-112.78	56.22	₪ -63.40
779	שפל	5,146.42	6,379.46	-1,233.04	34.70	₪ -427.87

ווי אף ישראל - 6 - 00025520

סוג תעריף	סוג צריכה	קריאה קודמת	קריאה נוכחית	סה"כ צריכה בקוט"ש	מחיר לקוט"ש בא"ג	סה"כ לתשלום
פרטי חשבון עבור תאריכים:			01/01/20	31/01/20		
777	פסגה	146,549.24	147,406.93	-857.70	93.10	₪ -798.51
778	גבע	95,443.02	95,485.72	-42.69	56.22	₪ -24.00
779	שפל	92,138.10	94,982.75	-2,844.65	34.70	₪ -987.09



ריתוך טכנולוגיות - 7 - 00025520

סה"כ לתשלום	מחיר לקוט"ש בא"ג	סה"כ צריכה בקוט"ש	קריאה נוכחית	קריאה קודמת	סוג צריכה	סוג תעריף
			31/01/20	01/01/20	פרטי חשבון עבור תאריכים:	
₪ -51.26	93.10	-55.06	372,260.03	372,204.96	פסגה	777
₪ -15.63	56.22	-27.79	146,914.54	146,886.75	גבע	778
₪ -72.10	34.70	-207.79	217,983.56	217,775.77	שפל	779

דיפרים - 8 - 00025520

סה"כ לתשלום	מחיר לקוט"ש בא"ג	סה"כ צריכה בקוט"ש	קריאה נוכחית	קריאה קודמת	סוג צריכה	סוג תעריף
			31/01/20	01/01/20	פרטי חשבון עבור תאריכים:	
₪ -350.30	93.10	-376.26	561,583.16	561,206.90	פסגה	777
₪ -95.94	56.22	-170.65	331,810.57	331,639.92	גבע	778
₪ -1,396.22	34.70	-4,023.70	679,646.98	675,623.28	שפל	779

ראשי - 1 - 15091571

סה"כ לתשלום	מחיר לקוט"ש בא"ג	סה"כ צריכה בקוט"ש	קריאה נוכחית	קריאה קודמת	סוג צריכה	סוג תעריף
			31/01/20	01/01/20	פרטי חשבון עבור תאריכים:	
₪ 24,857.70	93.10	26,700.00	3,305,192.00	3,278,492.00	פסגה	777
₪ 4,463.87	56.22	7,940.00	1,314,868.00	1,306,928.00	גבע	778
₪ 28,795.45	34.70	82,984.00	3,397,384.00	3,314,400.00	שפל	779

מ"א - 2 - 15091571

סה"כ לתשלום	מחיר לקוט"ש בא"ג	סה"כ צריכה בקוט"ש	קריאה נוכחית	קריאה קודמת	סוג צריכה	סוג תעריף
			31/01/20	01/01/20	פרטי חשבון עבור תאריכים:	
₪ -4,315.37	93.10	-4,635.20	905,892.00	901,256.80	פסגה	777
₪ -1,029.05	56.22	-1,830.40	414,051.20	412,220.80	גבע	778
₪ -5,362.40	34.70	-15,453.60	981,923.20	966,469.60	שפל	779

מתן דיגיטל - 3 - 15091571

סה"כ לתשלום	מחיר לקוט"ש בא"ג	סה"כ צריכה בקוט"ש	קריאה נוכחית	קריאה קודמת	סוג צריכה	סוג תעריף
			31/01/20	01/01/20	פרטי חשבון עבור תאריכים:	
₪ -4,554.27	93.10	-4,891.80	421,132.20	416,240.40	פסגה	777
₪ -806.87	56.22	-1,435.20	142,941.60	141,506.40	גבע	778
₪ -4,838.36	34.70	-13,943.40	380,278.80	366,335.40	שפל	779



כספונט - 4 - 15091571

סוג תעריף	סוג צריכה	קריאה קודמת	קריאה נוכחית	סה"כ צריכה בקוט"ש	מחיר לקוט"ש בא"ג	סה"כ לתשלום
פרטי חשבון עבור תאריכים:						
777	פסגה	01/01/20	31/01/20	-175.75	93.10	₪ -163.62
778	גבע	8,824.85	8,903.30	-78.45	56.22	₪ -44.10
779	שפל	27,536.50	28,451.50	-915.00	34.70	₪ -317.51

מתן דיגיטל חדש - 2 - 15091587

סוג תעריף	סוג צריכה	קריאה קודמת	קריאה נוכחית	סה"כ צריכה בקוט"ש	מחיר לקוט"ש בא"ג	סה"כ לתשלום
פרטי חשבון עבור תאריכים:						
777	פסגה	01/01/20	31/01/20	-1,446.40	93.10	₪ -1,346.60
778	גבע	26,264.80	26,940.00	-675.20	56.22	₪ -379.60
779	שפל	63,054.40	68,439.00	-5,384.60	34.70	₪ -1,868.46

מתן דיגיטל לוח 4 מ"א - 3 - 15091587

סוג תעריף	סוג צריכה	קריאה קודמת	קריאה נוכחית	סה"כ צריכה בקוט"ש	מחיר לקוט"ש בא"ג	סה"כ לתשלום
פרטי חשבון עבור תאריכים:						
777	פסגה	01/01/20	31/01/20	-729.00	93.10	₪ -678.70
778	גבע	13,291.10	13,565.80	-274.70	56.22	₪ -154.44
779	שפל	22,049.80	24,430.70	-2,380.90	34.70	₪ -826.17

מתן דיגיטל לוח 3 מ"א - 4 - 15091587

סוג תעריף	סוג צריכה	קריאה קודמת	קריאה נוכחית	סה"כ צריכה בקוט"ש	מחיר לקוט"ש בא"ג	סה"כ לתשלום
פרטי חשבון עבור תאריכים:						
777	פסגה	01/01/20	31/01/20	-1,748.20	93.10	₪ -1,627.57
778	גבע	22,630.00	23,002.00	-372.00	56.22	₪ -209.14
779	שפל	44,033.20	48,250.20	-4,217.00	34.70	₪ -1,463.30

תאורת חניונים - 1 - 15140050

סוג תעריף	סוג צריכה	קריאה קודמת	קריאה נוכחית	סה"כ צריכה בקוט"ש	מחיר לקוט"ש בא"ג	סה"כ לתשלום
פרטי חשבון עבור תאריכים:						
777	פסגה	01/01/20	31/01/20	-912.50	93.10	₪ -849.54
778	גבע	38,298.32	38,763.92	-465.60	56.22	₪ -261.76
779	שפל	109,057.99	112,479.89	-3,421.90	34.70	₪ -1,187.40





סה"כ לדירה:

פסגה	גבע	שפל	סה"כ	שיא ביקוש
2,235.70	56.68	3,415.94	5,708.32	356.44
2,081.44 ₪	31.86 ₪	1,185.33 ₪	3,298.63 ₪	

סה"כ צריכה

סה"כ לתשלום

200.95 ₪	תשלום קבוע	
3,499.58 ₪	סה"כ לתשלום	לא כולל מע"מ



31012016811





03/02/20

תאריך הפקדה:

31/01/20

תאריך קריאה נוכחית:

01/01/20

תאריך קריאה קודמת:

שם דייר: ריתוך טכנולוגיות
שם אתר: מבנה פארק סיביל 525

לקוח/ה נכבד/ה, אנו מתכבדים להגיש את חישוב צריכת החשמל לתקופה 01/01/20 - 31/01/20:

ריתוך טכנולוגיות - 7 - 00025520(3x160)

סוג תעריף	סוג צריכה	קריאה קודמת	קריאה נוכחית	סה"כ צריכה בקוט"ש	מחיר לקוט"ש בא"ג	סה"כ לתשלום
		01/01/20	31/01/20			
777	פסגה	372,204.96	372,260.03	55.06	93.10	51.26 ₪
778	גבע	146,886.75	146,914.54	27.79	56.22	15.63 ₪
779	שפל	217,775.77	217,983.56	207.79	34.70	72.10 ₪

סה"כ לדייר:

פסגה	גבע	שפל	סה"כ	שיא ביקוש
55.06	27.79	207.79	290.65	2.21
₪ 51.26	₪ 15.63	₪ 72.10	₪ 138.99	

סה"כ צריכה

סה"כ לתשלום

200.95 ₪	תשלום קבוע	
17.72 ₪	תשלום עבור גודל חיבור בKVA (3x160)	
357.66 ₪	סה"כ לתשלום	לא כולל מע"מ



31012016808

התפלגות חיוב בש"ח לפי תעו"ז

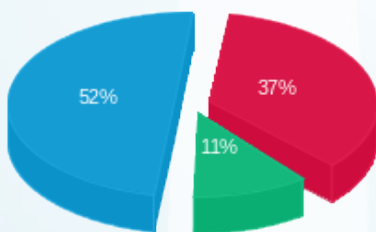

פסגה (₪ 51.26)
גבע (₪ 15.63)
שפל (₪ 72.10)

הסטוריית צריכה בקוט"ש

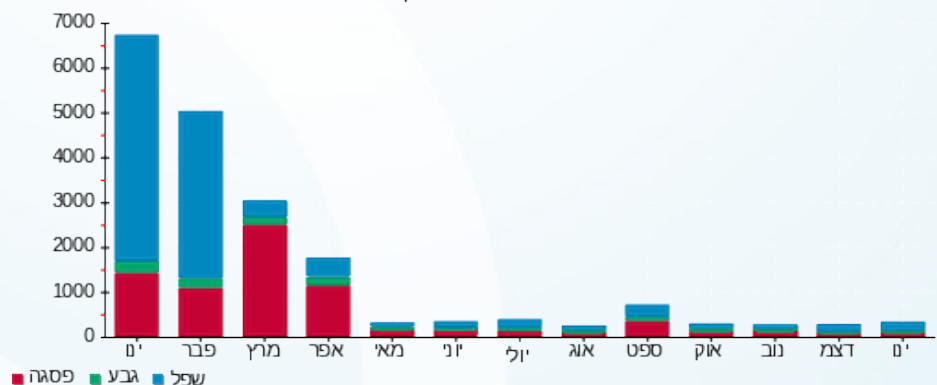



03/02/20

תאריך הפקדה:

31/01/20

תאריך קריאה נוכחית:

01/01/20

תאריך קריאה קודמת:

שם דייר: תאורת חניונים
שם אתר: מבנה פארק סיביל 525

לקוח/ה נכבד/ה, אנו מתכבדים להגיש את חישוב צריכת החשמל לתקופה 01/01/20 - 31/01/20:

1 - 15140050 (0x0)

סוג תעריף	סוג צריכה	קריאה קודמת	קריאה נוכחית	סה"כ צריכה בקוט"ש	מחיר לקוט"ש בא"ג	סה"כ לתשלום
		01/01/20	31/01/20			
777	פסגה	70,234.34	71,146.84	912.50	93.10	849.54 ₪
778	גבע	38,298.32	38,763.92	465.60	56.22	261.76 ₪
779	שפל	109,057.99	112,479.89	3,421.90	34.70	1,187.40 ₪

סה"כ לדייר:

פסגה	גבע	שפל	סה"כ	שיא ביקוש
912.50	465.60	3,421.90	4,800.00	
849.54 ₪	261.76 ₪	1,187.40 ₪	2,298.70 ₪	

סה"כ צריכה

סה"כ לתשלום

200.95 ₪	תשלום קבוע	
0.00 ₪	תשלום עבור גודל חיבור בKVA (0x0)	
2,499.65 ₪	סה"כ לתשלום	לא כולל מע"מ



31012011701

התפלגות חיוב בש"ח לפי תעו"ז

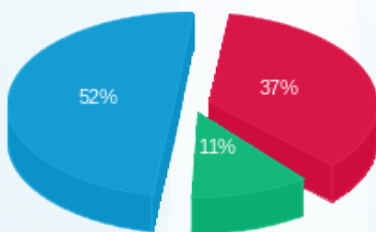

■ פסגה (849.54 ₪)
■ גבע (261.76 ₪)
■ שפל (1,187.40 ₪)

הסטוריית צריכה בקוט"ש

