



03/02/20 תאריך הפקה:  
 31/01/20 תאריך קריאה נוכחית:  
 01/01/20 תאריך קריאה קודמת:

שם דייר: kiwi- 109 - 28188  
 שם אתר: קניון לב המפרץ

**לקוח/ה נכבד/ה, אנו מתכבדים להגיש את חישוב צריכת החשמל לתקופה 01/01/20 - 31/01/20:**

**KIWI - (3x63)14154708 - 1**

סה"כ לתשלום	מחיר לקוט"ש בא"ג	סה"כ צריכה בקוט"ש	קריאה נוכחית	קריאה קודמת	סוג צריכה	סוג תעריף
			31/01/20	01/01/20	פרטי חשבון עבור תאריכים:	
₪ 481.05	93.10	516.70	52,902.40	52,385.70	פסגה	777
₪ 14.11	56.22	25.10	17,814.60	17,789.50	גבע	778
₪ 290.92	34.70	838.40	24,781.00	23,942.60	שפל	779

סה"כ לדייר:

שיא ביקוש	סה"כ	שפל	גבע	פסגה
9.62	1,380.20	838.40	25.10	516.70
	₪ 786.08	₪ 290.92	₪ 14.11	₪ 481.05

סה"כ צריכה  
 סה"כ לתשלום

₪ 200.95	<b>תשלום קבוע</b>	
₪ 6.98	<b>תשלום עבור גודל חיבור בKVA (3x63)</b>	
0.974	<b>מקדם הספק</b>	
₪ 0.00	<b>תשלום עבור מקדם הספק</b>	
₪ 994.01	<b>סה"כ לתשלום</b>	<b>לא כולל מע"מ</b>

התפלגות חיוב בש"ח לפי תעו"ז

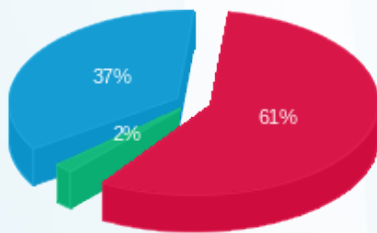

פסגה (₪ 481.05) 61%  
 גבע (₪ 14.11) 2%  
 שפל (₪ 290.92) 37%

הסטוריית צריכה בקוט"ש

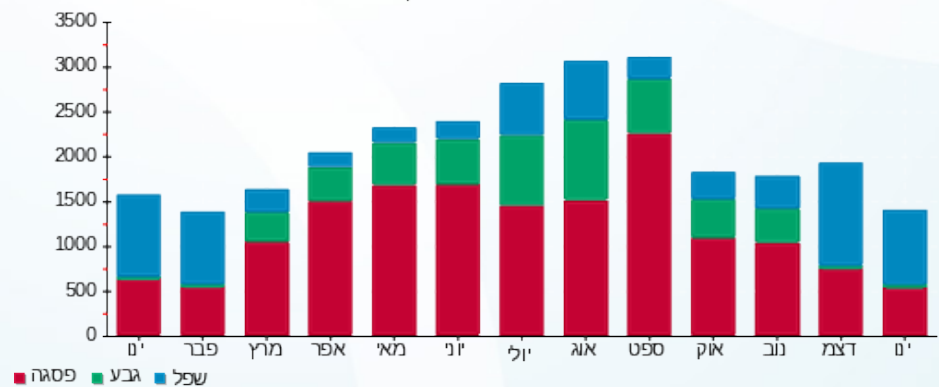

פסגה גבע שפל



03/02/20 תאריך הפקה:  
 31/01/20 תאריך קריאה נוכחית:  
 01/01/20 תאריך קריאה קודמת:

שם דייר: 100-5 פטקס חיות מחמד בע"מ - 28609  
 שם אתר: קניון לב המפרץ

**לקוח/ה נכבד/ה, אנו מתכבדים להגיש את חישוב צריכת החשמל לתקופה 01/01/20 - 31/01/20:**

**100-5 פטקס חיות מחמד בע"מ - 3 - 18029647(3x40)**

סוג תעריף	סוג צריכה	קריאה קודמת	קריאה נוכחית	סה"כ צריכה בקוט"ש	מחיר לקוט"ש בא"ג	סה"כ לתשלום
פרטי חשבון עבור תאריכים:						
777	פסגה	01/01/20	31/01/20	341.95	93.10	318.36 ₪
778	גבע	6,150.40	6,253.95	103.55	56.22	58.22 ₪
779	שפל	11,572.60	12,536.10	963.50	34.70	334.33 ₪

**סה"כ לדייר:**

פסגה	גבע	שפל	סה"כ	שיא ביקוש
341.95	103.55	963.50	1,409.00	4.85
318.36 ₪	58.22 ₪	334.33 ₪	710.91 ₪	

סה"כ צריכה  
 סה"כ לתשלום

200.95 ₪	<b>תשלום קבוע</b>	
4.43 ₪	<b>תשלום עבור גודל חיבור KVA (3x40)</b>	
0.992	<b>מקדם הספק</b>	
0.00 ₪	<b>תשלום עבור מקדם הספק</b>	
916.29 ₪	<b>סה"כ לתשלום</b>	
		<b>לא כולל מע"מ</b>

התפלגות חיוב בש"ח לפי תע"ז

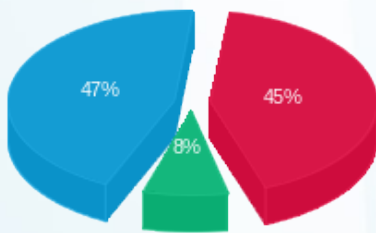

■ פסגה (318.36 ₪)  
 ■ גבע (58.22 ₪)  
 ■ שפל (334.33 ₪)

הסטוריית צריכה בקוט"ש

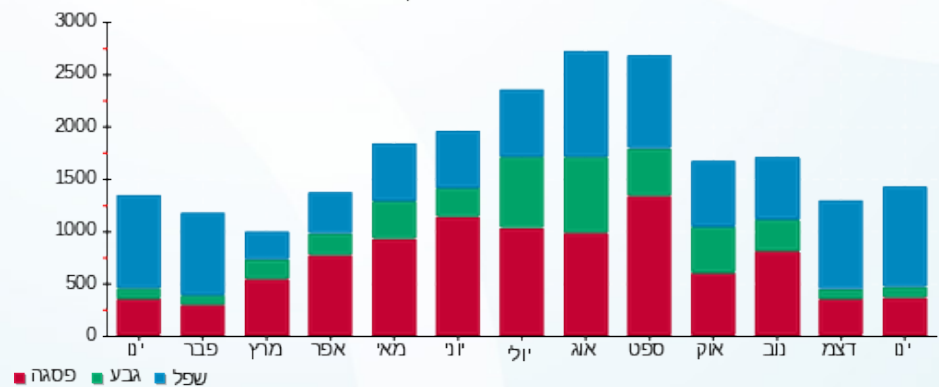

03/02/20 תאריך הפקדה:  
 31/01/20 תאריך קריאה נוכחית:  
 01/01/20 תאריך קריאה קודמת:

שם דייר: 100/7 נעלי אימק - 28610  
 שם אתר: קניון לב המפרץ

לקוח/ה נכבד/ה, אנו מתכבדים להגיש את חישוב צריכת החשמל לתקופה 01/01/20 - 31/01/20:

100/7 נעלי אימק - 6 - (3x63)18029647

סוג תעריף	סוג צריכה	קריאה קודמת	קריאה נוכחית	סה"כ צריכה בקוט"ש	מחיר לקוט"ש בא"ג	סה"כ לתשלום
פרטי חשבון עבור תאריכים:						
777	פסגה	01/01/20	31/01/20	284.50	93.10	264.87 ₪
778	גבע	3,103.60	3,125.70	22.10	56.22	12.42 ₪
779	שפל	2,230.20	2,687.00	456.80	34.70	158.51 ₪

סה"כ לדייר:

פסגה	גבע	שפל	סה"כ	שיא ביקוש
284.50	22.10	456.80	763.40	6.00
264.87 ₪	12.42 ₪	158.51 ₪	435.80 ₪	

סה"כ צריכה  
 סה"כ לתשלום

200.95 ₪	תשלום קבוע	
6.98 ₪	תשלום עבור גודל חיבור בKVA (3x63)	
1.000	מקדם הספק	
0.00 ₪	תשלום עבור מקדם הספק	
643.73 ₪	סה"כ לתשלום	לא כולל מע"מ

התפלגות חיוב בש"ח לפי תעו"ז

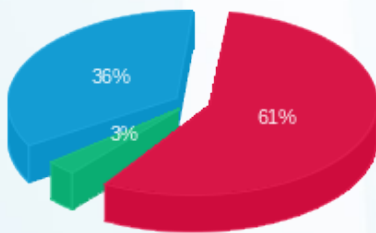

פסגה (264.87 ₪) 61%  
 גבע (12.42 ₪) 3%  
 שפל (158.51 ₪) 36%

הסטוריית צריכה בקוט"ש

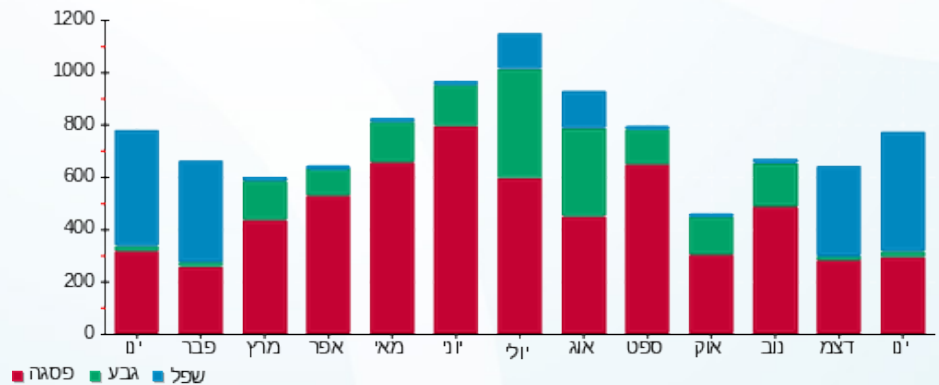

פסגה גבע שפל



03/02/20 תאריך הפקה:  
 31/01/20 תאריך קריאה נוכחית:  
 01/01/20 תאריך קריאה קודמת:

שם דייר: 1061 הצפון הזוהר - משרד - 28257  
 שם אתר: קניון לב המפרץ

לקוח/ה נכבד/ה, אנו מתכבדים להגיש את חישוב צריכת החשמל לתקופה 01/01/20 - 31/01/20:

106-1 הצפון הזוהר - משרד - 7 - (3x40)00024386

סוג תעריף	סוג צריכה	קריאה קודמת	קריאה נוכחית	סה"כ צריכה בקוט"ש	מחיר לקוט"ש בא"ג	סה"כ לתשלום
פרטי חשבון עבור תאריכים:						
777	פסגה	01/01/20	31/01/20	88.66	93.10	82.55 ₪
778	גבע	23,173.42	23,192.02	18.60	56.22	10.46 ₪
779	שפל	29,188.87	29,727.81	538.93	34.70	187.01 ₪

סה"כ לדייר:

פסגה	גבע	שפל	סה"כ	שיא ביקוש
88.66	18.60	538.93	646.20	6.04
₪ 82.55	₪ 10.46	₪ 187.01	₪ 280.01	

סה"כ צריכה  
 סה"כ לתשלום

200.95 ₪	<b>תשלום קבוע</b>	
4.43 ₪	<b>תשלום עבור גודל חיבור בKVA (3x40)</b>	
0.966	<b>מקדם הספק</b>	
0.00 ₪	<b>תשלום עבור מקדם הספק</b>	
485.39 ₪	<b>סה"כ לתשלום</b>	<b>לא כולל מע"מ</b>

התפלגות חיוב בש"ח לפי תע"ז

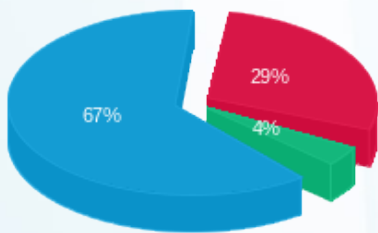

פסגה (₪ 82.55)  
 גבע (₪ 10.46)  
 שפל (₪ 187.01)

הסטוריית צריכה בקוט"ש

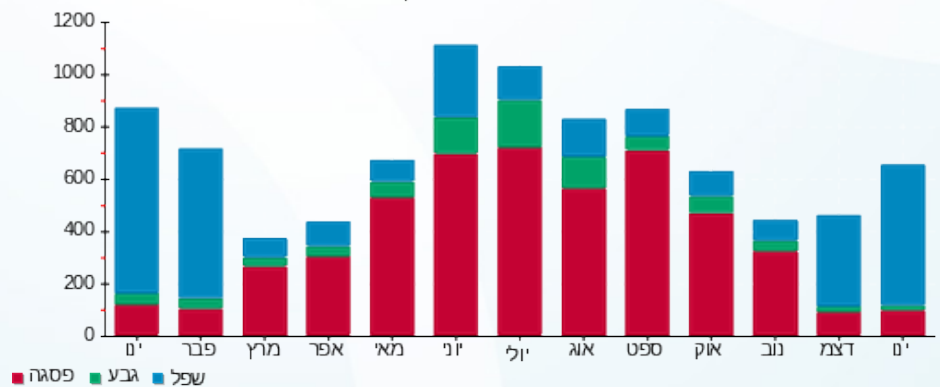



03/02/20

תאריך הפקה:

שם דייר: 108/2 - 28275 - KOOI

31/01/20

תאריך קריאה נוכחית:

שם אתר: קניון לב המפרץ

01/01/20

תאריך קריאה קודמת:

לקוח/ה נכבד/ה, אנו מתכבדים להגיש את חישוב צריכת החשמל לתקופה 01/01/20 - 31/01/20:

KOOI - (3x40)14154708 - 2 108/2

סה"כ לתשלום	מחיר לקוט"ש בא"ג	סה"כ צריכה בקוט"ש	קריאה נוכחית	קריאה קודמת	סוג צריכה	סוג תעריף
			31/01/20	01/01/20	פרטי חשבון עבור תאריכים:	
282.09 ₪	93.10	303.00	51,848.65	51,545.65	פסגה	777
25.47 ₪	56.22	45.30	17,568.15	17,522.85	גבע	778
227.29 ₪	34.70	655.00	27,654.70	26,999.70	שפל	779

סה"כ לדייר:

שיא ביקוש	סה"כ	שפל	גבע	פסגה
7.45	1,003.30	655.00	45.30	303.00
	534.85 ₪	227.29 ₪	25.47 ₪	282.09 ₪

סה"כ צריכה

סה"כ לתשלום

200.95 ₪	<b>תשלום קבוע</b>	
4.43 ₪	<b>תשלום עבור גודל חיבור KVA (3x40)</b>	
0.969	<b>מקדם הספק</b>	
0.00 ₪	<b>תשלום עבור מקדם הספק</b>	
740.23 ₪	<b>סה"כ לתשלום</b>	<b>לא כולל מע"מ</b>

התפלגות חיוב בש"ח לפי תע"ז

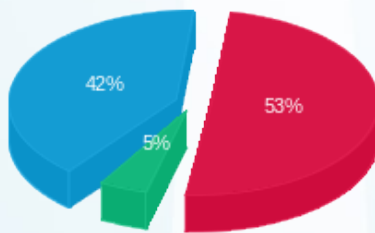

■ פסגה (282.09 ₪)  
■ גבע (25.47 ₪)  
■ שפל (227.29 ₪)

הסטוריית צריכה בקוט"ש

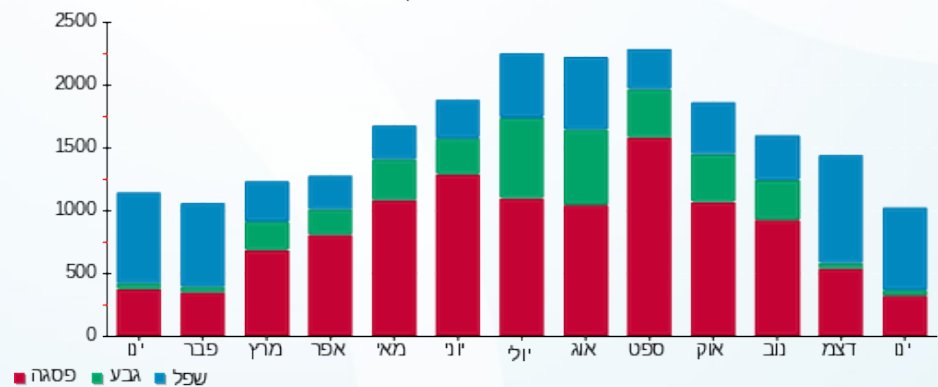

■ פסגה ■ גבע ■ שפל



03/02/20 תאריך הפקה:  
 31/01/20 תאריך קריאה נוכחית:  
 01/01/20 תאריך קריאה קודמת:

שם דייר: 113-5 קסטרו נשים - 28859  
 שם אתר: קניון לב המפרץ

**לקוח/ה נכבד/ה, אנו מתכבדים להגיש את חישוב צריכת החשמל לתקופה 01/01/20 - 31/01/20:**

**113-5 קסטרו נשים - 8 - (3x160)**

סוג תעריף	סוג צריכה	קריאה קודמת	קריאה נוכחית	סה"כ צריכה בקוט"ש	מחיר לקוט"ש בא"ג	סה"כ לתשלום
		01/01/20	31/01/20			
777	פסגה	129,904.80	133,316.96	3,412.16	93.10	3,176.72 ₪
778	גבע	60,244.32	60,633.44	389.12	56.22	218.76 ₪
779	שפל	71,846.56	77,444.96	5,598.40	34.70	1,942.64 ₪

סה"כ לדייר:

פסגה	גבע	שפל	סה"כ	שיא ביקוש
3,412.16	389.12	5,598.40	9,399.68	37.40
3,176.72 ₪	218.76 ₪	1,942.64 ₪	5,338.13 ₪	

סה"כ צריכה  
 סה"כ לתשלום

200.95 ₪	<b>תשלום קבוע</b>	
17.72 ₪	<b>תשלום עבור גודל חיבור בKVA (3x160)</b>	
0.990	<b>מקדם הספק</b>	
0.00 ₪	<b>תשלום עבור מקדם הספק</b>	
5,556.80 ₪	<b>סה"כ לתשלום</b>	<b>לא כולל מע"מ</b>

התפלגות חיוב בש"ח לפי תעו"ז

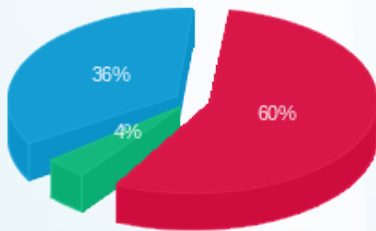

פסגה (3,176.72 ₪) 60%  
 גבע (218.76 ₪) 4%  
 שפל (1,942.64 ₪) 36%

הסטוריית צריכה בקוט"ש

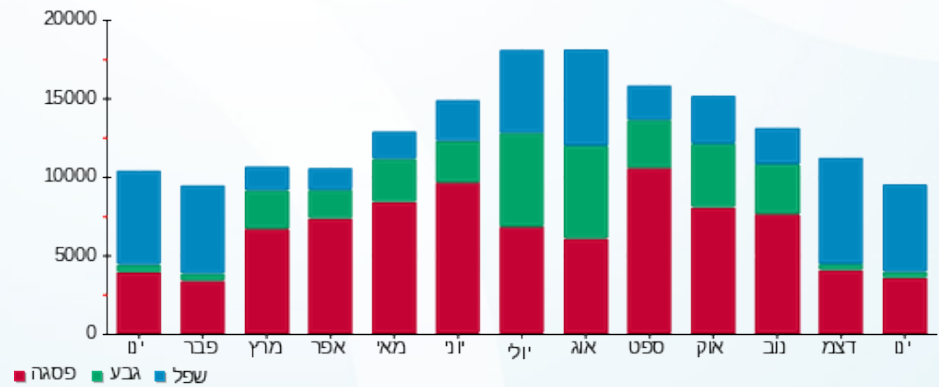



03/02/20

תאריך הפקדה:

שם דייר: 125 בגדדי קלרה - 28225

31/01/20

תאריך קריאה נוכחית:

שם אתר: קניון לב המפרץ

01/01/20

תאריך קריאה קודמת:

לקוח/ה נכבד/ה, אנו מתכבדים להגיש את חישוב צריכת החשמל לתקופה 01/01/20 - 31/01/20:

125 בגדדי קלרה - 6 - (3x63)00024373

סוג תעריף	סוג צריכה	קריאה קודמת	קריאה נוכחית	סה"כ צריכה בקוט"ש	מחיר לקוט"ש בא"ג	סה"כ לתשלום
פרטי חשבון עבור תאריכים:						
777	פסגה	01/01/20	31/01/20	236.50	93.10	220.19 ₪
778	גבע	61,508.69	61,525.57	16.88	56.22	9.49 ₪
779	שפל	31,775.31	32,113.55	338.24	34.70	117.37 ₪

סה"כ לדייר:

פסגה	גבע	שפל	סה"כ	שיא ביקוש
236.50	16.88	338.24	591.62	2.10
220.19 ₪	9.49 ₪	117.37 ₪	347.04 ₪	

סה"כ צריכה

סה"כ לתשלום

200.95 ₪	תשלום קבוע	לא כולל מע"מ
6.98 ₪	תשלום עבור גודל חיבור בKVA (3x63)	
0.991	מקדם הספק	
0.00 ₪	תשלום עבור מקדם הספק	
554.97 ₪	סה"כ לתשלום	

התפלגות חיוב בש"ח לפי תעו"ז

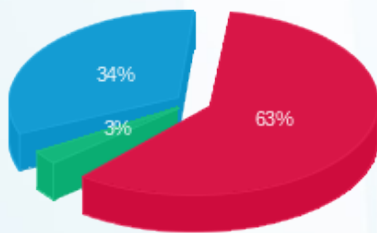

■ פסגה (220.19 ₪)  
■ גבע (9.49 ₪)  
■ שפל (117.37 ₪)

הסטוריית צריכה בקוט"ש

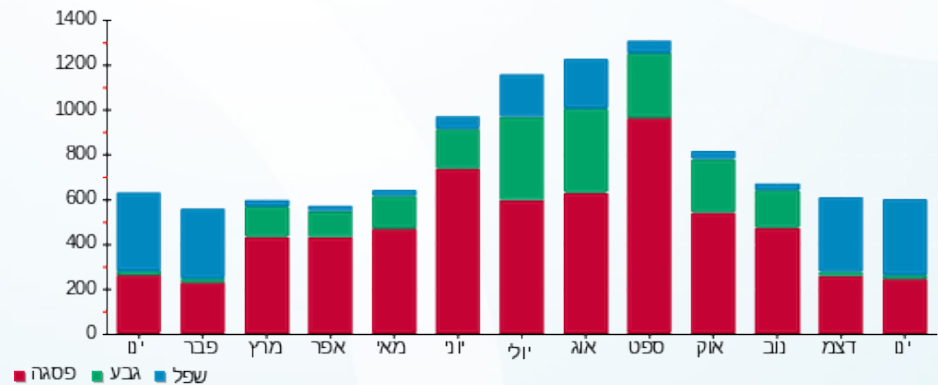

03/02/20 תאריך הפקה:  
 31/01/20 תאריך קריאה נוכחית:  
 01/01/20 תאריך קריאה קודמת:

שם דייר: 16/13 ללין - 28887  
 שם אתר: קניון לב המפרץ

לקוח/ה נכבד/ה, אנו מתכבדים להגיש את חישוב צריכת החשמל לתקופה 01/01/20 - 31/01/20:

16/13 ללין - 8 - (3x40)18029663

סה"כ לתשלום	מחיר לקוט"ש בא"ג	סה"כ צריכה בקוט"ש	קריאה נוכחית	קריאה קודמת	סוג צריכה	סוג תעריף
			31/01/20	01/01/20		פרטי חשבון עבור תאריכים:
₪ 414.25	93.10	444.95	16,030.15	15,585.20	פסגה	777
₪ 22.80	56.22	40.55	6,094.15	6,053.60	גבע	778
₪ 243.00	34.70	700.30	5,416.70	4,716.40	שפל	779

סה"כ לדייר:

שיא ביקוש	סה"כ	שפל	גבע	פסגה
6.59	1,185.80	700.30	40.55	444.95
	₪ 680.05	₪ 243.00	₪ 22.80	₪ 414.25

סה"כ צריכה  
 סה"כ לתשלום

₪ 200.95	<b>תשלום קבוע</b>	
₪ 4.43	<b>תשלום עבור גודל חיבור בKVA (3x40)</b>	
0.779	<b>מקדם הספק</b>	
₪ 119.88	<b>תשלום עבור מקדם הספק</b>	
₪ 1,005.31	<b>סה"כ לתשלום</b>	<b>לא כולל מע"מ</b>

התפלגות חיוב בש"ח לפי תעו"ז

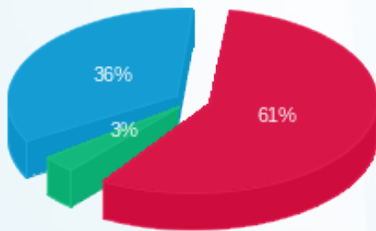

פסגה (₪ 414.25) 61%  
 גבע (₪ 22.80) 3%  
 שפל (₪ 243.00) 36%

הסטוריית צריכה בקוט"ש

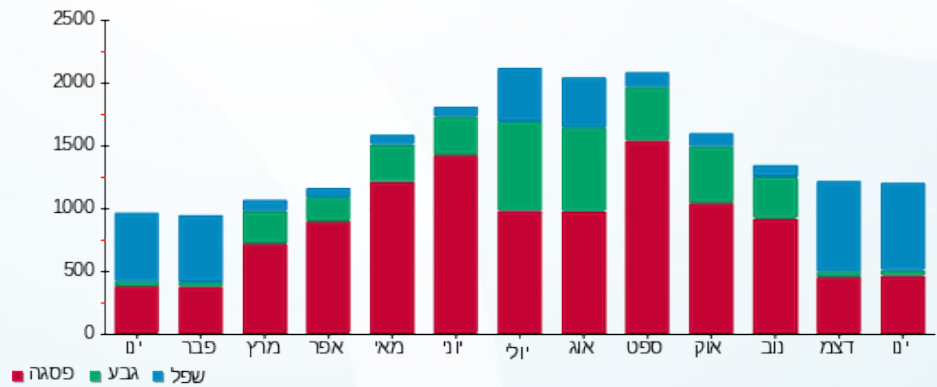

פסגה גבע שפל





03/02/20 תאריך הפקה:  
 31/01/20 תאריך קריאה נוכחית:  
 01/01/20 תאריך קריאה קודמת:

שם דייר: TOME - 28269 - 229/1  
 שם אתר: קניון לב המפרץ

לקוח/ה נכבד/ה, אנו מתכבדים להגיש את חישוב צריכת החשמל לתקופה 01/01/20 - 31/01/20:

TOME - (3x40)00024874 - 5 229/1

סה"כ לתשלום	מחיר לקוט"ש בא"ג	סה"כ צריכה בקוט"ש	קריאה נוכחית	קריאה קודמת	סוג צריכה	סוג תעריף
			31/01/20	01/01/20	פרטי חשבון עבור תאריכים:	
₪ 95.93	93.10	103.04	38,326.58	38,223.55	פסגה	777
₪ 6.10	56.22	10.85	14,706.26	14,695.41	גבע	778
₪ 57.11	34.70	164.57	18,252.40	18,087.83	שפל	779

סה"כ לדייר:

שיא ביקוש	סה"כ	שפל	גבע	פסגה
2.57	278.46	164.57	10.85	103.04
	₪ 159.13	₪ 57.11	₪ 6.10	₪ 95.93

סה"כ צריכה  
 סה"כ לתשלום

₪ 200.95	<b>תשלום קבוע</b>	
₪ 4.43	<b>תשלום עבור גודל חיבור בKVA (3x40)</b>	
0.980	<b>מקדם הספק</b>	
₪ 0.00	<b>תשלום עבור מקדם הספק</b>	
₪ 364.51	<b>סה"כ לתשלום</b>	<b>לא כולל מע"מ</b>

התפלגות חיוב בש"ח לפי תעו"ז

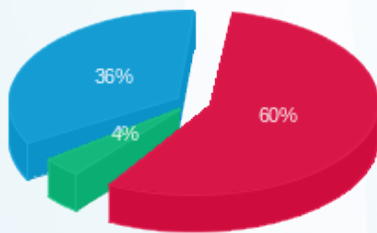

פסגה (₪ 95.93)  
 גבע (₪ 6.10)  
 שפל (₪ 57.11)

הסטוריית צריכה בקוט"ש

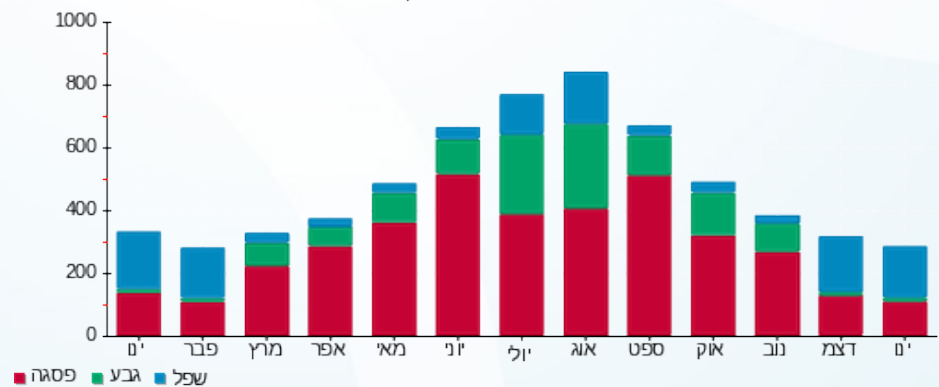

03/02/20 תאריך הפקה:  
 31/01/20 תאריך קריאה נוכחי:  
 01/01/20 תאריך קריאה קודמת:

שם דייר: 244 אלוניאל - 28850  
 שם אתר: קניון לב המפרץ

לקוח/ה נכבד/ה, אנו מתכבדים להגיש את חישוב צריכת החשמל לתקופה 01/01/20 - 31/01/20:

244 אלוניאל - 1 - 18029644(3x200)

סוג תעריף	סוג צריכה	קריאה קודמת	קריאה נוכחית	סה"כ צריכה בקוט"ש	מחיר לקוט"ש בא"ג	סה"כ לתשלום
		01/01/20	31/01/20			
777	פסגה	119,535.20	123,439.80	3,904.60	93.10	3,635.18 ₪
778	גבע	70,240.60	71,409.80	1,169.20	56.22	657.32 ₪
779	שפל	132,131.00	141,584.60	9,453.60	34.70	3,280.40 ₪

סה"כ לדייר:

פסגה	גבע	שפל	סה"כ	שיא ביקוש
3,904.60	1,169.20	9,453.60	14,527.40	38.85
3,635.18 ₪	657.32 ₪	3,280.40 ₪	7,572.91 ₪	

סה"כ צריכה  
 סה"כ לתשלום

200.95 ₪	תשלום קבוע	
22.15 ₪	תשלום עבור גודל חיבור ב KVA (3x200)	
0.974	מקדם הספק	
0.00 ₪	תשלום עבור מקדם הספק	
7,796.01 ₪	סה"כ לתשלום	לא כולל מע"מ

התפלגות חיוב בש"ח לפי תעו"ז

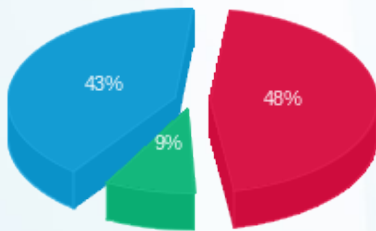

■ פסגה (3,635.18 ₪)  
 ■ גבע (657.32 ₪)  
 ■ שפל (3,280.40 ₪)

הסטוריית צריכה בקוט"ש

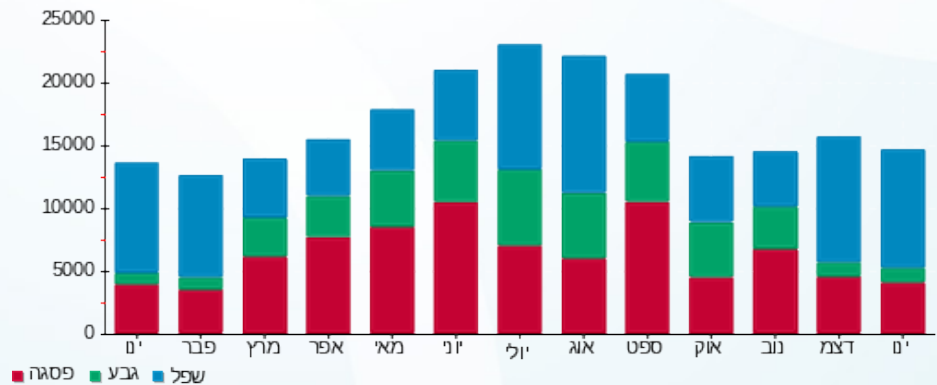



03/02/20

תאריך הפקה:

שם דייר: 244 ב סטימצקי - 28840

31/01/20

תאריך קריאה נוכחית:

שם אתר: קניון לב המפרץ

01/01/20

תאריך קריאה קודמת:

לקוח/ה נכבד/ה, אנו מתכבדים להגיש את חישוב צריכת החשמל לתקופה 01/01/20 - 31/01/20:

244 ב סטימצקי - 1 - 18029657(3x40)

סוג תעריף	סוג צריכה	קריאה קודמת	קריאה נוכחית	סה"כ צריכה בקוט"ש	מחיר לקוט"ש בא"ג	סה"כ לתשלום
פרטי חשבון עבור תאריכים:						
777	פסגה	01/01/20	31/01/20	625.15	93.10	582.01 ₪
778	גבע	11,436.90	11,567.95	131.05	56.22	73.68 ₪
779	שפל	15,081.50	16,452.30	1,370.80	34.70	475.67 ₪

סה"כ לדייר:

פסגה	גבע	שפל	סה"כ	שיא ביקוש
625.15	131.05	1,370.80	2,127.00	7.17
₪ 582.01	₪ 73.68	₪ 475.67	₪ 1,131.36	

סה"כ צריכה

סה"כ לתשלום

200.95 ₪	<b>תשלום קבוע</b>	לא כולל מע"מ
4.43 ₪	<b>תשלום עבור גודל חיבור ב KVA (3x40)</b>	
0.809	<b>מקדם הספק</b>	
125.67 ₪	<b>תשלום עבור מקדם הספק</b>	
1,462.41 ₪	<b>סה"כ לתשלום</b>	

התפלגות חיוב בש"ח לפי תעו"ז

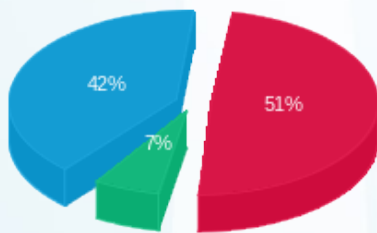

■ פסגה (₪ 582.01)  
■ גבע (₪ 73.68)  
■ שפל (₪ 475.67)

הסטוריית צריכה בקוט"ש

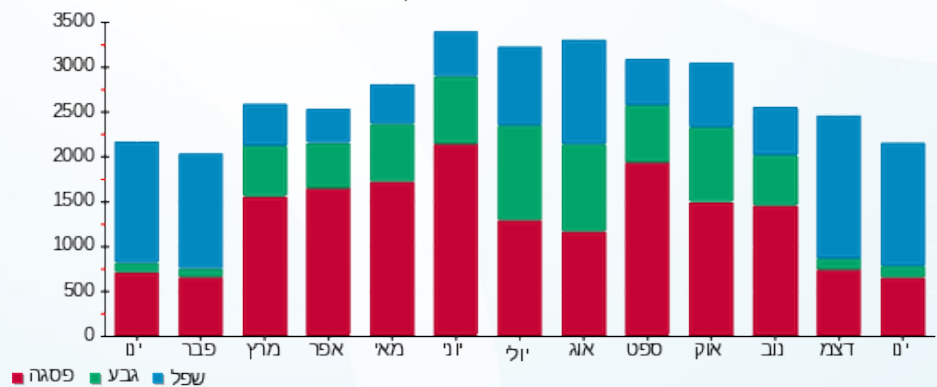

03/02/20 תאריך הפקה:  
 31/01/20 תאריך קריאה נוכחית:  
 01/01/20 תאריך קריאה קודמת:

שם דייר: 245 ב הפנינג - 28842  
 שם אתר: קניון לב המפרץ

**לקוח/ה נכבד/ה, אנו מתכבדים להגיש את חישוב צריכת החשמל לתקופה 01/01/20 - 31/01/20:**

245 ב הפנינג - 4 - 18029657 (3x40)

סה"כ לתשלום	מחיר לקוט"ש בא"ג	סה"כ צריכה בקוט"ש	קריאה נוכחית	קריאה קודמת	סוג צריכה	סוג תעריף
			31/01/20	01/01/20	פרטי חשבון עבור תאריכים:	
₪ 421.09	93.10	452.30	16,020.95	15,568.65	פסגה	777
₪ 37.75	56.22	67.15	6,920.05	6,852.90	גבע	778
₪ 325.05	34.70	936.75	11,847.80	10,911.05	שפל	779

סה"כ לדייר:

שיא ביקוש	סה"כ	שפל	גבע	פסגה
8.03	1,456.20	936.75	67.15	452.30
	₪ 783.90	₪ 325.05	₪ 37.75	₪ 421.09

סה"כ צריכה  
 סה"כ לתשלום

₪ 200.95	<b>תשלום קבוע</b>	
₪ 4.43	<b>תשלום עבור גודל חיבור ב KVA (3x40)</b>	
0.885	<b>מקדם הספק</b>	
₪ 27.73	<b>תשלום עבור מקדם הספק</b>	
₪ 1,017.01	<b>סה"כ לתשלום</b>	
		<b>לא כולל מע"מ</b>

התפלגות חיוב בש"ח לפי תעו"ז

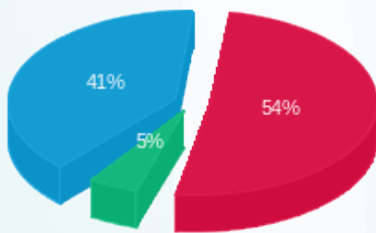

■ פסגה (₪ 421.09)  
 ■ גבע (₪ 37.75)  
 ■ שפל (₪ 325.05)

הסטוריית צריכה בקוט"ש

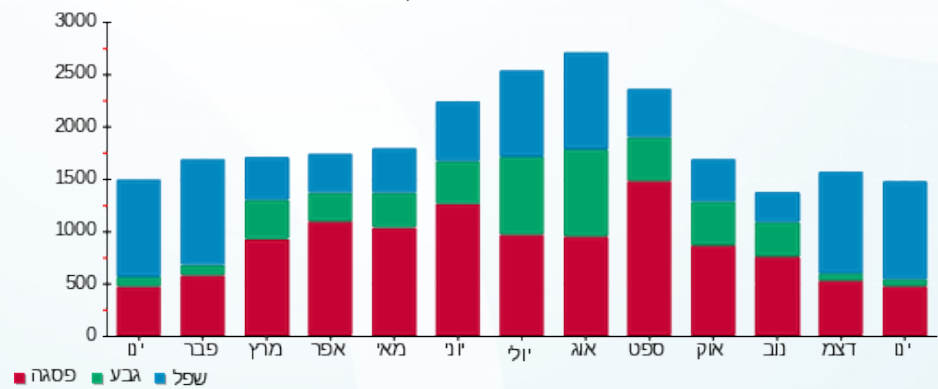

03/02/20 תאריך הפקה:  
 31/01/20 תאריך קריאה נוכחית:  
 01/01/20 תאריך קריאה קודמת:

שם דייר: 246 ד.ש. פתרונות מזון מתקדמים בע"מ - 28247  
 שם אתר: קניון לב המפרץ

לקוח/ה נכבד/ה, אנו מתכבדים להגיש את חישוב צריכת החשמל לתקופה 01/01/20 - 31/01/20:

246 ד.ש. פתרונות מזון מתקדמים בע"מ - 4 - 00024381 (3x40)

סוג תעריף	סוג צריכה	קריאה קודמת	קריאה נוכחית	סה"כ צריכה בקוט"ש	מחיר לקוט"ש בא"ג	סה"כ לתשלום
פרטי חשבון עבור תאריכים:						
777	פסגה	01/01/20	31/01/20	147.12	93.10	136.97 ₪
778	גבע	51,180.26	51,255.34	75.08	56.22	42.21 ₪
779	שפל	86,791.01	87,351.38	560.37	34.70	194.45 ₪

סה"כ לדייר:

פסגה	גבע	שפל	סה"כ	שיא ביקוש
147.12	75.08	560.37	782.57	1.65
136.97 ₪	42.21 ₪	194.45 ₪	373.63 ₪	

סה"כ צריכה  
 סה"כ לתשלום

200.95 ₪	<b>תשלום קבוע</b>	לא כולל מע"מ
4.43 ₪	<b>תשלום עבור גודל חיבור בKVA (3x40)</b>	
0.555	<b>מקדם הספק</b>	
204.52 ₪	<b>תשלום עבור מקדם הספק</b>	
783.53 ₪	<b>סה"כ לתשלום</b>	

התפלגות חיוב בש"ח לפי תע"ז

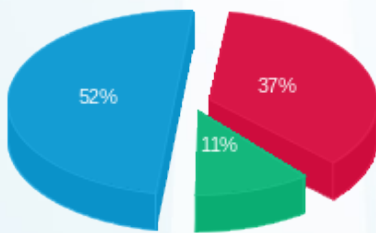

פסגה (136.97 ₪) 52%  
 גבע (42.21 ₪) 11%  
 שפל (194.45 ₪) 37%

הסטוריית צריכה בקוט"ש

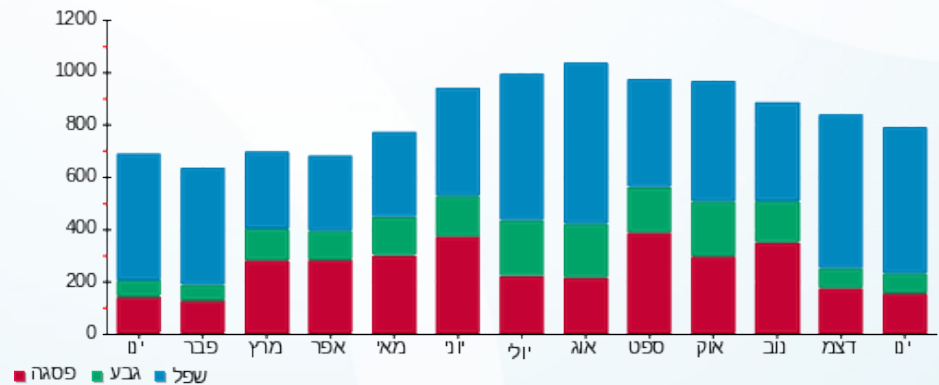

03/02/20 תאריך הפקדה:  
 31/01/20 תאריך קריאה נוכחית:  
 01/01/20 תאריך קריאה קודמת:

שם דייר: 249-5 בלק - 28248 -  
 שם אתר: קניון לב המפרץ

**לקוח/ה נכבד/ה, אנו מתכבדים להגיש את חישוב צריכת החשמל לתקופה 01/01/20 - 31/01/20:**

249-5 בלק - 5 - (3x63)00024381

סוג תעריף	סוג צריכה	קריאה קודמת	קריאה נוכחית	סה"כ צריכה בקוט"ש	מחיר לקוט"ש בא"ג	סה"כ לתשלום
פרטי חשבון עבור תאריכים:						
777	פסגה	01/01/20	31/01/20	554.04	93.10	515.81 ₪
778	גבע	98,913.38	99,199.41	286.03	56.22	160.81 ₪
779	שפל	198,884.53	201,006.47	2,121.94	34.70	736.31 ₪

סה"כ לדייר:

פסגה	גבע	שפל	סה"כ	שיא ביקוש
554.04	286.03	2,121.94	2,962.01	5.85
₪ 515.81	₪ 160.81	₪ 736.31	₪ 1,412.93	

סה"כ צריכה  
 סה"כ לתשלום

200.95 ₪	<b>תשלום קבוע</b>	
6.98 ₪	<b>תשלום עבור גודל חיבור בKVA (3x63)</b>	
0.761	<b>מקדם הספק</b>	
280.01 ₪	<b>תשלום עבור מקדם הספק</b>	
1,900.87 ₪	<b>סה"כ לתשלום</b>	
		<b>לא כולל מע"מ</b>

התפלגות חיוב בש"ח לפי תע"ז

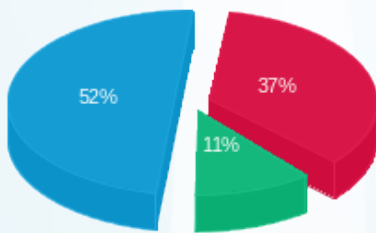

פסגה (₪ 515.81) ■  
 גבע (₪ 160.81) ■  
 שפל (₪ 736.31) ■

הסטוריית צריכה בקוט"ש

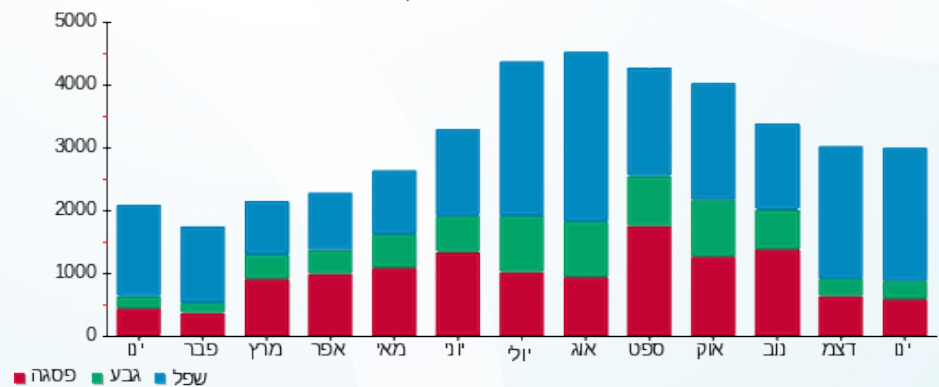



03/02/20 תאריך הפקה:  
 31/01/20 תאריך קריאה נוכחית:  
 01/01/20 תאריך קריאה קודמת:

שם דייר: 28189 - סטוץ - 108/1  
 שם אתר: קניון לב המפרץ

לקוח/ה נכבד/ה, אנו מתכבדים להגיש את חישוב צריכת החשמל לתקופה 01/01/20 - 31/01/20:

סטוץ - 108/1 - 1 - 00024375 (3x25)

סוג תעריף	סוג צריכה	קריאה קודמת	קריאה נוכחית	סה"כ צריכה בקוט"ש	מחיר לקוט"ש בא"ג	סה"כ לתשלום
פרטי חשבון עבור תאריכים:						
777	פסגה	01/01/20	31/01/20	238.41	93.10	221.96 ₪
778	גבע	26,240.90	26,258.49	17.59	56.22	9.89 ₪
779	שפל	26,233.29	26,585.58	352.29	34.70	122.25 ₪

סה"כ לדייר:

פסגה	גבע	שפל	סה"כ	שיא ביקוש
238.41	17.59	352.29	608.29	5.95
221.96 ₪	9.89 ₪	122.25 ₪	354.09 ₪	

סה"כ צריכה  
 סה"כ לתשלום

200.95 ₪	תשלום קבוע	לא כולל מע"מ
2.77 ₪	תשלום עבור גודל חיבור בKVA (3x25)	
1.000	מקדם הספק	
0.00 ₪	תשלום עבור מקדם הספק	
557.81 ₪	סה"כ לתשלום	

התפלגות חיוב בש"ח לפי תעו"ז

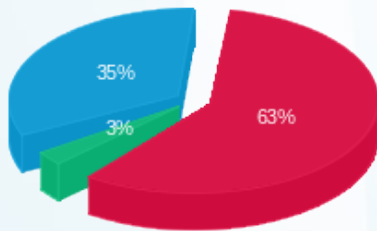

פסגה (221.96 ₪) 63%  
 גבע (9.89 ₪) 35%  
 שפל (122.25 ₪) 3%

הסטוריית צריכה בקוט"ש

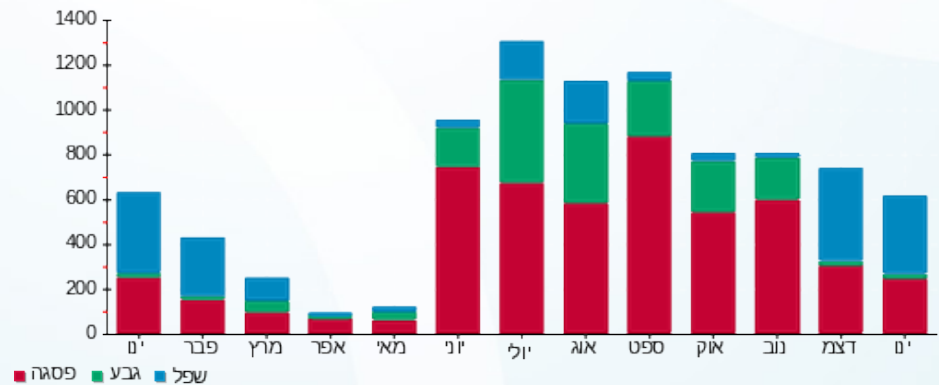



03/02/20

תאריך הפקה:

שם דייר: 28222 - דוכן אדיאל

31/01/20

תאריך קריאה נוכחי:

שם אתר: קניון לב המפרץ

01/01/20

תאריך קריאה קודמת:

לקוח/ה נכבד/ה, אנו מתכבדים להגיש את חישוב צריכת החשמל לתקופה 01/01/20 - 31/01/20:

28222 - דוכן אדיאל - 3 - 00024373(0x0)

סוג תעריף	סוג צריכה	קריאה קודמת	קריאה נוכחית	סה"כ צריכה בקוט"ש	מחיר לקוט"ש בא"ג	סה"כ לתשלום
פרטי חשבון עבור תאריכים:						
777	פסגה	01/01/20	31/01/20	84.49	93.10	78.66 ₪
778	גבע	32,282.80	32,290.99	8.19	56.22	4.61 ₪
779	שפל	45,725.54	45,868.99	143.45	34.70	49.78 ₪

סה"כ לדייר:

פסגה	גבע	שפל	סה"כ	שיא ביקוש
84.49	8.19	143.45	236.14	0.71
78.66 ₪	4.61 ₪	49.78 ₪	133.04 ₪	

סה"כ צריכה

סה"כ לתשלום

200.95 ₪	תשלום קבוע	לא כולל מע"מ
0.00 ₪	תשלום עבור גודל חיבור בKVA (0x0)	
0.988	מקדם הספק	
0.00 ₪	תשלום עבור מקדם הספק	
333.99 ₪	סה"כ לתשלום	

התפלגות חיוב בש"ח לפי תעו"ז

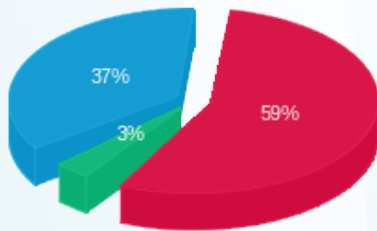

פסגה (78.66 ₪) 59%  
גבע (4.61 ₪) 3%  
שפל (49.78 ₪) 37%

הסטוריית צריכה בקוט"ש

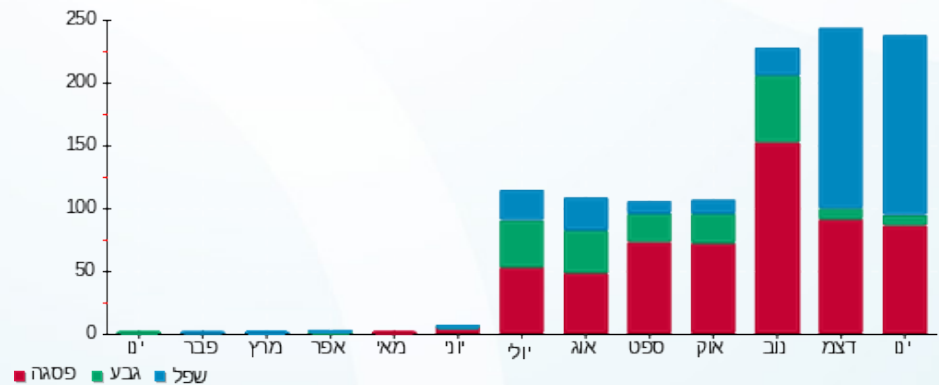

פסגה גבע שפל





03/02/20

תאריך הפקדה:

שם דייר: 28231 - עוצמה

31/01/20

תאריך קריאה נוכחית:

שם אתר: קניון לב המפרץ

01/01/20

תאריך קריאה קודמת:

לקוח/ה נכבד/ה, אנו מתכבדים להגיש את חישוב צריכת החשמל לתקופה 01/01/20 - 31/01/20:

28231 - עוצמה - 7 - 00024375 (3x63)

סוג תעריף	סוג צריכה	קריאה קודמת	קריאה נוכחית	סה"כ צריכה בקוט"ש	מחיר לקוט"ש בא"ג	סה"כ לתשלום
פרטי חשבון עבור תאריכים:						
777	פסגה	01/01/20	31/01/20	68.64	93.10	166,886.28 ₪
778	גבע	174,582.44	174,603.10	20.67	56.22	11.62 ₪
779	שפל	111,931.73	112,287.98	356.25	34.70	123.62 ₪

סה"כ לדייר:

פסגה	גבע	שפל	סה"כ	שיא ביקוש
68.64	20.67	356.25	445.55	5.62
166,886.28 ₪	11.62 ₪	123.62 ₪	199.14 ₪	

סה"כ צריכה

סה"כ לתשלום

200.95 ₪	תשלום קבוע	לא כולל מע"מ
6.98 ₪	תשלום עבור גודל חיבור בKVA (3x63)	
0.988	מקדם הספק	
0.00 ₪	תשלום עבור מקדם הספק	
407.07 ₪	סה"כ לתשלום	

התפלגות חיוב בש"ח לפי תעו"ז

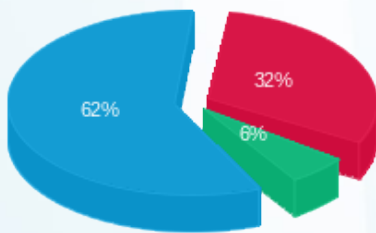

פסגה (63.90 ₪) 62%  
 גבע (11.62 ₪) 32%  
 שפל (123.62 ₪) 6%

הסטוריית צריכה בקוט"ש

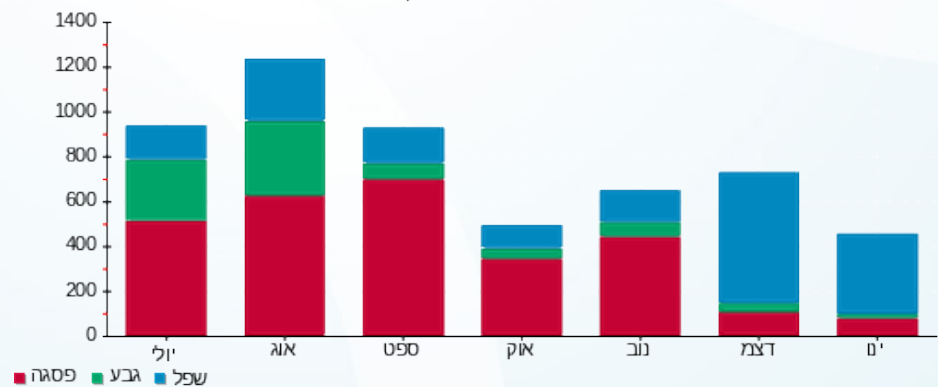

03/02/20 תאריך הפקה:  
 31/01/20 תאריך קריאה נוכחית:  
 01/01/20 תאריך קריאה קודמת:

שם דייר: 28246 - דיסו 235-237  
 שם אתר: קניון לב המפרץ

לקוח/ה נכבד/ה, אנו מתכבדים להגיש את חישוב צריכת החשמל לתקופה 01/01/20 - 31/01/20:

28246 - דיסו 235-237 - 2 - 00024381(3x80)

סוג תעריף	סוג צריכה	קריאה קודמת	קריאה נוכחית	סה"כ צריכה בקוט"ש	מחיר לקוט"ש בא"ג	סה"כ לתשלום
פרטי חשבון עבור תאריכים:						
777	פסגה	01/01/20	31/01/20	133.50	93.10	124.29 ₪
778	גבע	339,224.33	339,283.64	59.31	56.22	33.34 ₪
779	שפל	286,170.20	286,661.10	490.91	34.70	170.34 ₪

סה"כ לדייר:

פסגה	גבע	שפל	סה"כ	שיא ביקוש
133.50	59.31	490.91	683.72	2.45
124.29 ₪	33.34 ₪	170.34 ₪	327.98 ₪	

סה"כ צריכה  
 סה"כ לתשלום

200.95 ₪	תשלום קבוע	לא כולל מע"מ
8.86 ₪	תשלום עבור גודל חיבור בKVA (3x80)	
0.986	מקדם הספק	
0.00 ₪	תשלום עבור מקדם הספק	
537.79 ₪	סה"כ לתשלום	

התפלגות חיוב בש"ח לפי תעו"ז

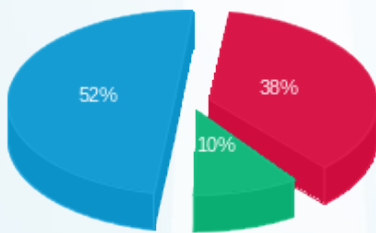

פסגה (124.29 ₪) 52%  
 גבע (33.34 ₪) 10%  
 שפל (170.34 ₪) 38%

הסטוריית צריכה בקוט"ש

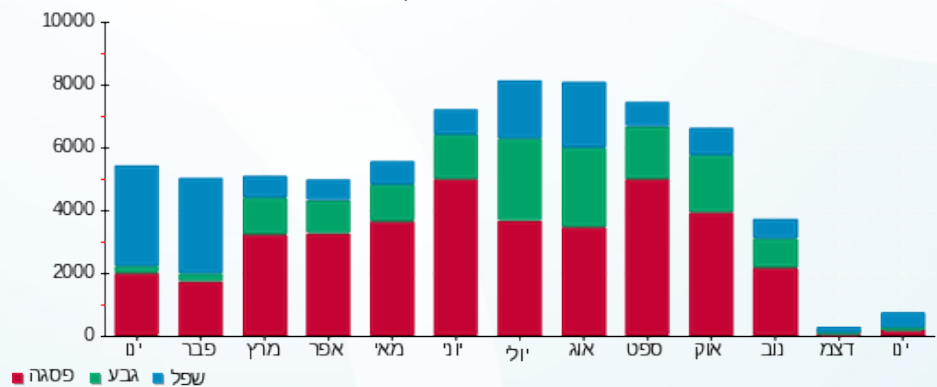

03/02/20 תאריך הפקה:  
 31/01/20 תאריך קריאה נוכחית:  
 01/01/20 תאריך קריאה קודמת:

שם דייר: 28608 - נכס 101/1 - יפו ת"א  
 שם אתר: קניון לב המפרץ

**לקוח/ה נכבד/ה, אנו מתכבדים להגיש את חישוב צריכת החשמל לתקופה 01/01/20 - 31/01/20:**

**28608 - נכס 101/1 - יפו ת"א - 1 - 18029647(3x100)**

סוג תעריף	סוג צריכה	קריאה קודמת	קריאה נוכחית	סה"כ צריכה בקוט"ש	מחיר לקוט"ש בא"ג	סה"כ לתשלום
פרטי חשבון עבור תאריכים:						
777	פסגה	01/01/20	31/01/20	1,266.70	93.10	1,179.30 ₪
778	גבע	14,736.20	14,933.60	197.40	56.22	110.98 ₪
779	שפל	17,377.60	19,941.70	2,564.10	34.70	889.74 ₪

**סה"כ לדייר:**

פסגה	גבע	שפל	סה"כ	שיא ביקוש
1,266.70	197.40	2,564.10	4,028.20	20.95
1,179.30 ₪	110.98 ₪	889.74 ₪	2,180.02 ₪	

סה"כ צריכה  
 סה"כ לתשלום

200.95 ₪	<b>תשלום קבוע</b>	
11.08 ₪	<b>תשלום עבור גודל חיבור KVA (3x100)</b>	
0.994	<b>מקדם הספק</b>	
0.00 ₪	<b>תשלום עבור מקדם הספק</b>	
2,392.04 ₪	<b>סה"כ לתשלום</b>	<b>לא כולל מע"מ</b>

התפלגות חיוב בש"ח לפי תעו"ז

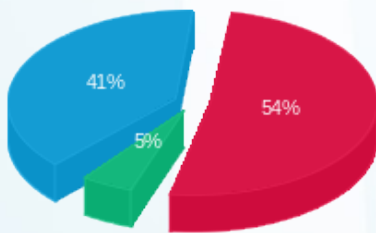

פסגה (1,179.30 ₪) 41%  
 גבע (110.98 ₪) 5%  
 שפל (889.74 ₪) 54%

הסטוריית צריכה בקוט"ש

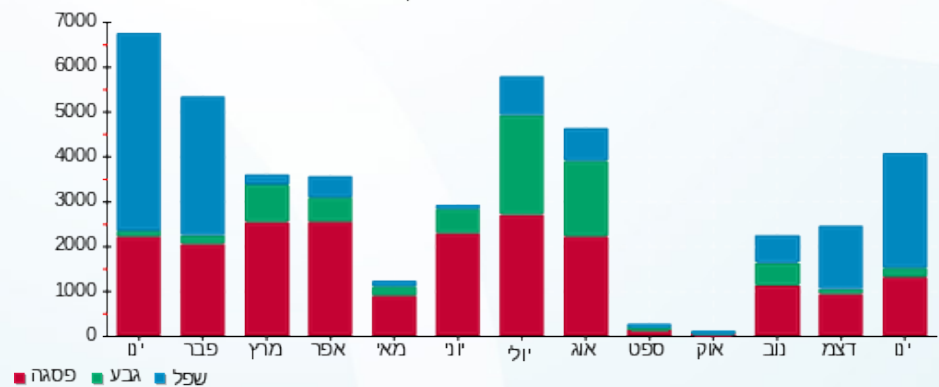

03/02/20 תאריך הפקה:  
 31/01/20 תאריך קריאה נוכחית:  
 01/01/20 תאריך קריאה קודמת:

שם דייר: 28836 - ביוטי בשמים חנות 100/69  
 שם אתר: קניון לב המפרץ

לקוח/ה נכבד/ה, אנו מתכבדים להגיש את חישוב צריכת החשמל לתקופה 01/01/20 - 31/01/20:

28836 - - ביוטי בשמים חנות 100/69 - 7 - 18029647(0x0)

סוג תעריף	סוג צריכה	קריאה קודמת	קריאה נוכחית	סה"כ צריכה בקוט"ש	מחיר לקוט"ש בא"ג	סה"כ לתשלום
פרטי חשבון עבור תאריכים:						
777	פסגה	01/01/20	31/01/20	306.10	93.10	284.98 ₪
778	גבע	1,192.40	1,210.35	17.95	56.22	10.09 ₪
779	שפל	1,024.85	1,506.35	481.50	34.70	167.08 ₪

סה"כ לדייר:

פסגה	גבע	שפל	סה"כ	שיא ביקוש
306.10	17.95	481.50	805.55	5.24
284.98 ₪	10.09 ₪	167.08 ₪	462.15 ₪	

סה"כ צריכה  
 סה"כ לתשלום

200.95 ₪	תשלום קבוע
0.00 ₪	תשלום עבור גודל חיבור בKVA (0x0)
0.950	מקדם הספק
0.00 ₪	תשלום עבור מקדם הספק
663.10 ₪	סה"כ לתשלום

לא כולל מע"מ

התפלגות חיוב בש"ח לפי תעו"ז

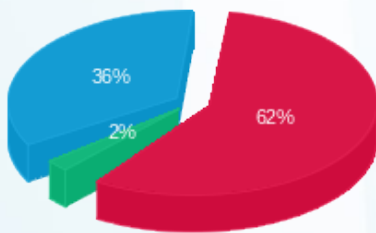

פסגה (284.98 ₪) 62%  
 גבע (10.09 ₪) 2%  
 שפל (167.08 ₪) 36%

הסטוריית צריכה בקוט"ש

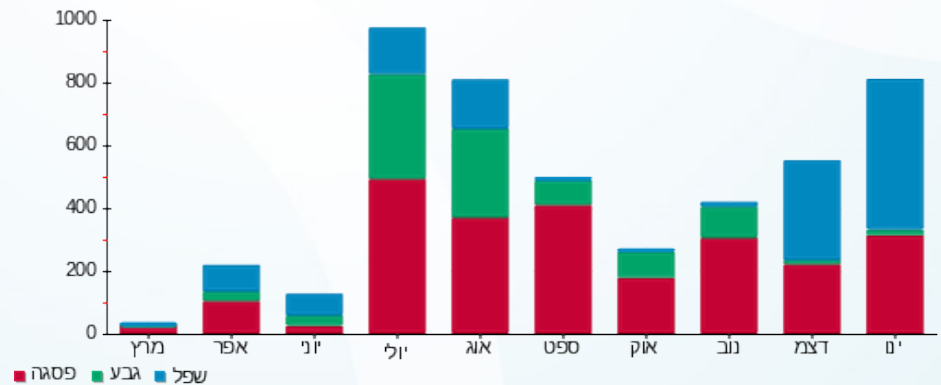

03/02/20 תאריך הפקדה:  
 31/01/20 תאריך קריאה נוכחית:  
 01/01/20 תאריך קריאה קודמת:

שם דייר: 28837 - מטווח חנות A 237  
 שם אתר: קניון לב המפרץ

לקוח/ה נכבד/ה, אנו מתכבדים להגיש את חישוב צריכת החשמל לתקופה 01/01/20 - 31/01/20:

28837 - - מטווח חנות 237 8 - 18029647(3x63) A

סוג תעריף	סוג צריכה	קריאה קודמת	קריאה נוכחית	סה"כ צריכה בקוט"ש	מחיר לקוט"ש בא"ג	סה"כ לתשלום
פרטי חשבון עבור תאריכים:						
777	פסגה	01/01/20	31/01/20	100.80	93.10	93.84 ₪
778	גבע	2,192.90	2,241.60	48.70	56.22	27.38 ₪
779	שפל	6,196.50	6,578.50	382.00	34.70	132.55 ₪

סה"כ לדייר:

פסגה	גבע	שפל	סה"כ	שיא ביקוש
100.80	48.70	382.00	531.50	1.83
₪ 93.84	₪ 27.38	₪ 132.55	₪ 253.78	

סה"כ צריכה  
 סה"כ לתשלום

200.95 ₪	תשלום קבוע	לא כולל מע"מ
6.98 ₪	תשלום עבור גודל חיבור בKVA (3x63)	
0.719	מקדם הספק	
63.92 ₪	תשלום עבור מקדם הספק	
525.62 ₪	סה"כ לתשלום	

התפלגות חיוב בש"ח לפי תע"ז

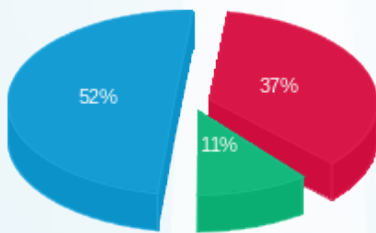

פסגה (₪ 93.84)  
 גבע (₪ 27.38)  
 שפל (₪ 132.55)

הסטוריית צריכה בקוט"ש

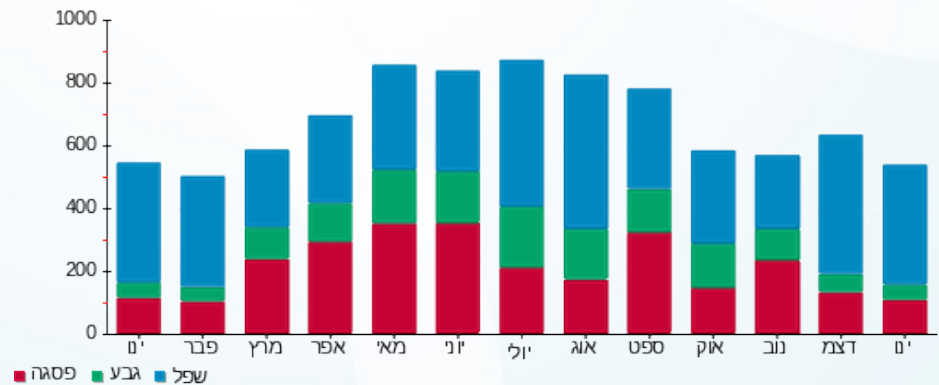

03/02/20 תאריך הפקדה:  
 31/01/20 תאריך קריאה נוכחית:  
 01/01/20 תאריך קריאה קודמת:

שם דייר: 28854 - מתקן שעשועים דוכן  
 שם אתר: קניון לב המפרץ

לקוח/ה נכבד/ה, אנו מתכבדים להגיש את חישוב צריכת החשמל לתקופה 01/01/20 - 31/01/20:

28854 - מתקן שעשועים דוכן - 3 - 18029646 (3x25)

סוג תעריף	סוג צריכה	קריאה קודמת	קריאה נוכחית	סה"כ צריכה בקוט"ש	מחיר לקוט"ש בא"ג	סה"כ לתשלום
פרטי חשבון עבור תאריכים:						
777	פסגה	01/01/20	31/01/20	121.35	93.10	112.98 ₪
778	גבע	2,817.00	2,821.15	4.15	56.22	2.33 ₪
779	שפל	8,079.10	8,221.70	142.60	34.70	49.48 ₪

סה"כ לדייר:

פסגה	גבע	שפל	סה"כ	שיא ביקוש
121.35	4.15	142.60	268.10	1.70
112.98 ₪	2.33 ₪	49.48 ₪	164.79 ₪	

סה"כ צריכה  
 סה"כ לתשלום

200.95 ₪	תשלום קבוע	לא כולל מע"מ
2.77 ₪	תשלום עבור גודל חיבור בKVA (3x25)	
1.000	מקדם הספק	
0.00 ₪	תשלום עבור מקדם הספק	
368.51 ₪	סה"כ לתשלום	

התפלגות חיוב בש"ח לפי תעו"ז

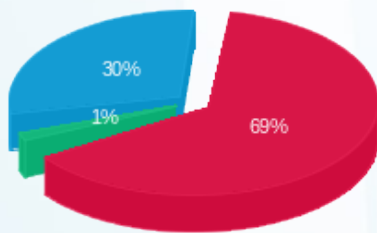

פסגה (112.98 ₪) - 69%  
 גבע (2.33 ₪) - 1%  
 שפל (49.48 ₪) - 30%

הסטוריית צריכה בקוט"ש

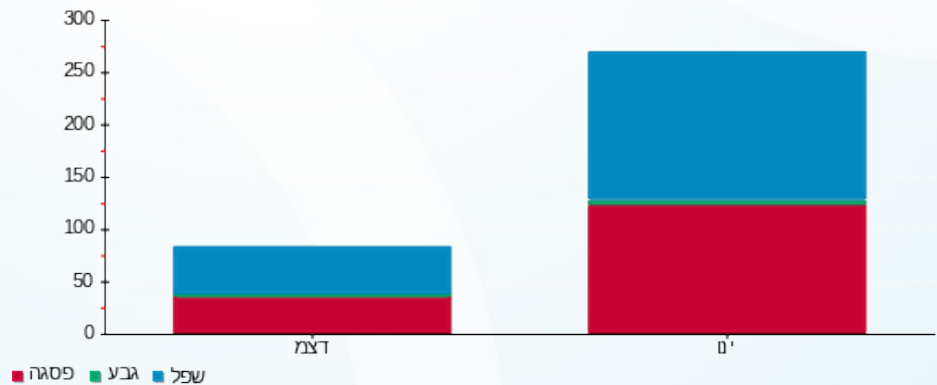



03/02/20 תאריך הפקה:  
 31/01/20 תאריך קריאה נוכחית:  
 01/01/20 תאריך קריאה קודמת:

שם דייר: 116/0 - 28865 - אופטיסטור  
 שם אתר: קניון לב המפרץ

לקוח/ה נכבד/ה, אנו מתכבדים להגיש את חישוב צריכת החשמל לתקופה 01/01/20 - 31/01/20:

116/0 אופטיסטור - 28865 - 1 - 18029663 (3x80)

סוג תעריף	סוג צריכה	קריאה קודמת	קריאה נוכחית	סה"כ צריכה בקוט"ש	מחיר לקוט"ש בא"ג	סה"כ לתשלום
פרטי חשבון עבור תאריכים:						
777	פסגה	01/01/20	31/01/20	715.30	93.10	665.94 ₪
778	גבע	6,682.10	6,789.30	107.20	56.22	60.27 ₪
779	שפל	6,766.40	8,246.40	1,480.00	34.70	513.56 ₪

סה"כ לדייר:

פסגה	גבע	שפל	סה"כ	שיא ביקוש
715.30	107.20	1,480.00	2,302.50	15.16
665.94 ₪	60.27 ₪	513.56 ₪	1,239.77 ₪	

סה"כ צריכה  
 סה"כ לתשלום

200.95 ₪	תשלום קבוע	לא כולל מע"מ
8.86 ₪	תשלום עבור גודל חיבור ב KVA (3x80)	
0.988	מקדם הספק	
0.00 ₪	תשלום עבור מקדם הספק	
1,449.58 ₪	סה"כ לתשלום	

התפלגות חיוב בש"ח לפי תעו"ז

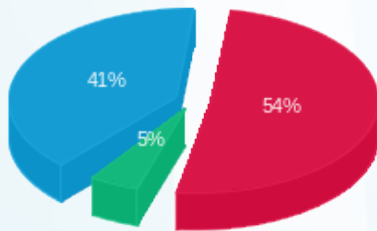

פסגה (665.94 ₪) 54%  
 גבע (60.27 ₪) 5%  
 שפל (513.56 ₪) 41%

הסטוריית צריכה בקוט"ש

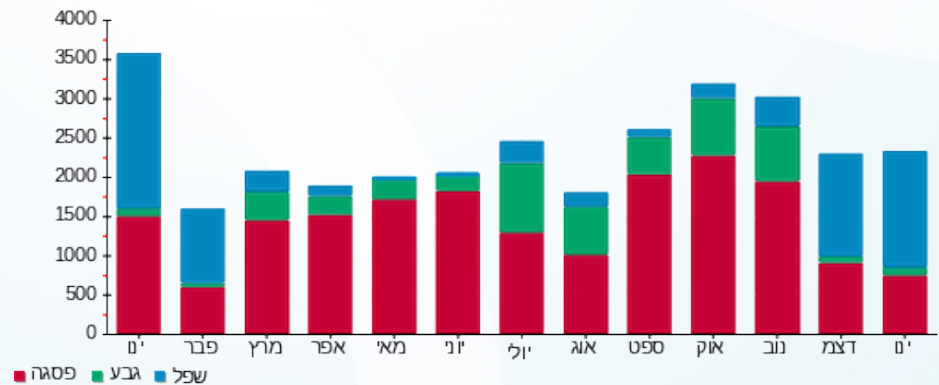

03/02/20 תאריך הפקדה:  
 31/01/20 תאריך קריאה נוכחית:  
 01/01/20 תאריך קריאה קודמת:

שם דייר: 28866 פורים חנות - 116/11  
 שם אתר: קניון לב המפרץ

לקוח/ה נכבד/ה, אנו מתכבדים להגיש את חישוב צריכת החשמל לתקופה 01/01/20 - 31/01/20:

28866 - פורים - 116/11 - 2 - 18029663 (3x80)

סוג תעריף	סוג צריכה	קריאה קודמת	קריאה נוכחית	סה"כ צריכה בקוט"ש	מחיר לקוט"ש בא"ג	סה"כ לתשלום
פרטי חשבון עבור תאריכים:						
777	פסגה	01/01/20	31/01/20	407.20	93.10	379.10 ₪
778	גבע	5,843.30	5,859.20	15.90	56.22	8.94 ₪
779	שפל	5,820.00	6,492.50	672.50	34.70	233.36 ₪

סה"כ לדייר:

פסגה	גבע	שפל	סה"כ	שיא ביקוש
407.20	15.90	672.50	1,095.60	4.39
379.10 ₪	8.94 ₪	233.36 ₪	621.40 ₪	

סה"כ צריכה  
 סה"כ לתשלום

200.95 ₪	תשלום קבוע
8.86 ₪	תשלום עבור גודל חיבור בKVA (3x80)
0.895	מקדם הספק
15.40 ₪	תשלום עבור מקדם הספק
846.61 ₪	סה"כ לתשלום

לא כולל מע"מ

התפלגות חיוב בש"ח לפי תעו"ז

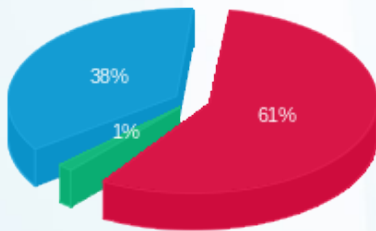

פסגה (379.10 ₪) 61%  
 גבע (8.94 ₪) 38%  
 שפל (233.36 ₪) 1%

הסטוריית צריכה בקוט"ש

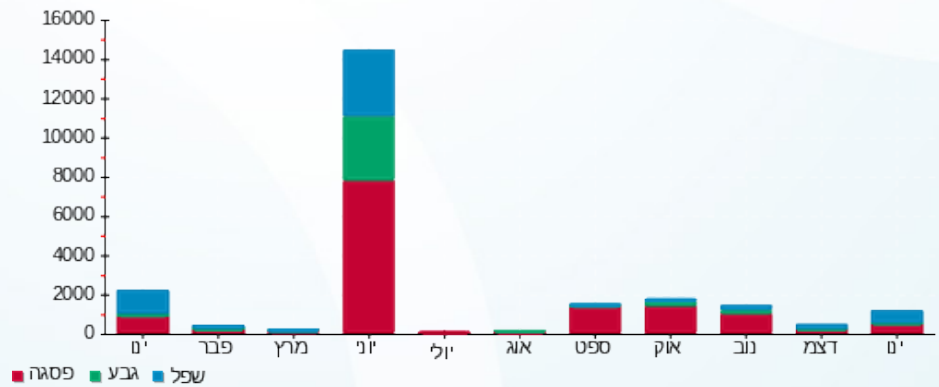



03/02/20

תאריך הפקה:

שם דייר: 28914 חנות 100/3-4 טוגו

31/01/20

תאריך קריאה נוכחית:

שם אתר: קניון לב המפרץ

01/01/20

תאריך קריאה קודמת:

לקוח/ה נכבד/ה, אנו מתכבדים להגיש את חישוב צריכת החשמל לתקופה 01/01/20 - 31/01/20:

פנוי 28914 - סקטור - 2 - 18029647(3x63)

סוג תעריף	סוג צריכה	קריאה קודמת	קריאה נוכחית	סה"כ צריכה בקוט"ש	מחיר לקוט"ש בא"ג	סה"כ לתשלום
פרטי חשבון עבור תאריכים:						
777	פסגה	01/01/20	31/01/20	1,177.60	93.10	1,096.35 ₪
778	גבע	5,200.80	5,289.70	88.90	56.22	49.98 ₪
779	שפל	7,735.20	9,655.90	1,920.70	34.70	666.48 ₪

סה"כ לדייר:

פסגה	גבע	שפל	סה"כ	שיא ביקוש
1,177.60	88.90	1,920.70	3,187.20	17.34
1,096.35 ₪	49.98 ₪	666.48 ₪	1,812.81 ₪	

סה"כ צריכה

סה"כ לתשלום

200.95 ₪	תשלום קבוע	לא כולל מע"מ
6.98 ₪	תשלום עבור גודל חיבור בKVA (3x63)	
0.986	מקדם הספק	
0.00 ₪	תשלום עבור מקדם הספק	
2,020.74 ₪	סה"כ לתשלום	

התפלגות חיוב בש"ח לפי תעו"ז

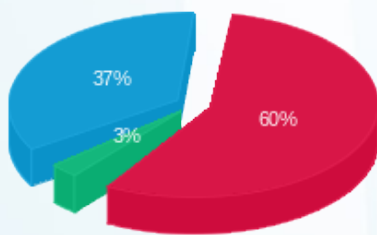

פסגה (1,096.35 ₪) 60%  
 גבע (49.98 ₪) 3%  
 שפל (666.48 ₪) 37%

הסטוריית צריכה בקוט"ש

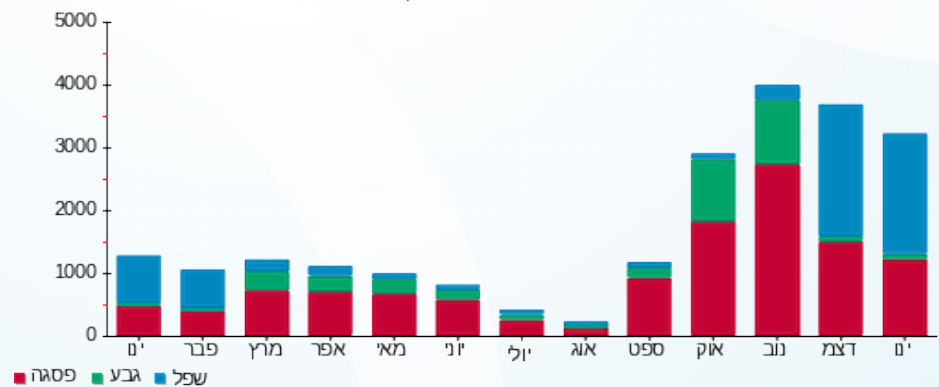

03/02/20 תאריך הפקה:  
 31/01/20 תאריך קריאה נוכחית:  
 01/01/20 תאריך קריאה קודמת:

שם דייר: 29241 - פנוי (ביוטי בשמים) חנות 214  
 שם אתר: קניון לב המפרץ

לקוח/ה נכבד/ה, אנו מתכבדים להגיש את חישוב צריכת החשמל לתקופה 01/01/20 - 31/01/20:

29241 - - פנוי (ביוטי בשמים) חנות 214 - 5 - (3x63)00024386

סוג תעריף	סוג צריכה	קריאה קודמת	קריאה נוכחית	סה"כ צריכה בקוט"ש	מחיר לקוט"ש בא"ג	סה"כ לתשלום
			01/01/20	31/01/20	פרטי חשבון עבור תאריכים:	
777	פסגה	166,374.49	166,703.93	329.44	93.10	306.71 ₪
778	גבע	104,541.05	104,566.29	25.24	56.22	14.19 ₪
779	שפל	111,449.50	111,932.85	483.34	34.70	167.72 ₪

סה"כ לדייר:

פסגה	גבע	שפל	סה"כ	שיא ביקוש
329.44	25.24	483.34	838.02	8.67
₪ 306.71	₪ 14.19	₪ 167.72	₪ 488.62	

סה"כ צריכה  
סה"כ לתשלום

200.95 ₪	תשלום קבוע	לא כולל מע"מ
6.98 ₪	תשלום עבור גודל חיבור בKVA (3x63)	
0.997	מקדם הספק	
0.00 ₪	תשלום עבור מקדם הספק	
696.55 ₪	סה"כ לתשלום	

התפלגות חיוב בש"ח לפי תע"ז

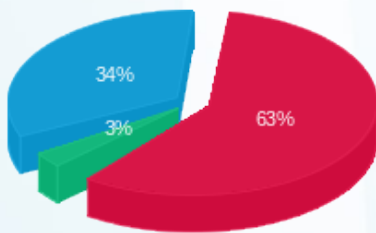

פסגה (₪ 306.71) 63%  
 גבע (₪ 14.19) 34%  
 שפל (₪ 167.72) 3%

הסטוריית צריכה בקוט"ש

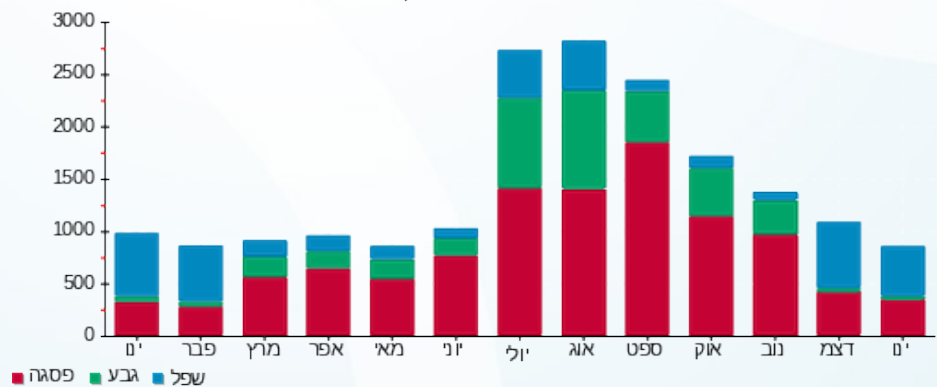



03/02/20 תאריך הפקה:  
 31/01/20 תאריך קריאה נוכחית:  
 01/01/20 תאריך קריאה קודמת:

שם דייר: TV POINT - 28899 - - 305-306  
 שם אתר: קניון לב המפרץ

לקוח/ה נכבד/ה, אנו מתכבדים להגיש את חישוב צריכת החשמל לתקופה 01/01/20 - 31/01/20:

TV POINT - (3x200)17312954 - 1

סה"כ לתשלום	מחיר לקוט"ש בא"ג	סה"כ צריכה בקוט"ש	קריאה נוכחית	קריאה קודמת	סוג צריכה	סוג תעריף
			31/01/20	01/01/20	פרטי חשבון עבור תאריכים:	
253.14 ₪	93.10	271.90	24,248.30	23,976.40	פסגה	777
21.87 ₪	56.22	38.90	9,609.80	9,570.90	גבע	778
162.29 ₪	34.70	467.70	6,908.80	6,441.10	שפל	779

סה"כ לדייר:

שיא ביקוש	סה"כ	שפל	גבע	פסגה
15.08	778.50	467.70	38.90	271.90
	437.30 ₪	162.29 ₪	21.87 ₪	253.14 ₪

סה"כ צריכה  
 סה"כ לתשלום

200.95 ₪	<b>תשלום קבוע</b>	
22.15 ₪	<b>תשלום עבור גודל חיבור בKVA (3x200)</b>	
0.983	<b>מקדם הספק</b>	
0.00 ₪	<b>תשלום עבור מקדם הספק</b>	
660.40 ₪	<b>סה"כ לתשלום</b>	<b>לא כולל מע"מ</b>

התפלגות חיוב בש"ח לפי תעו"ז

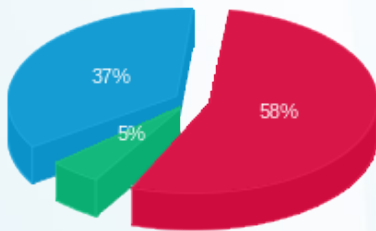

■ פסגה (253.14 ₪)  
 ■ גבע (21.87 ₪)  
 ■ שפל (162.29 ₪)

הסטוריית צריכה בקוט"ש

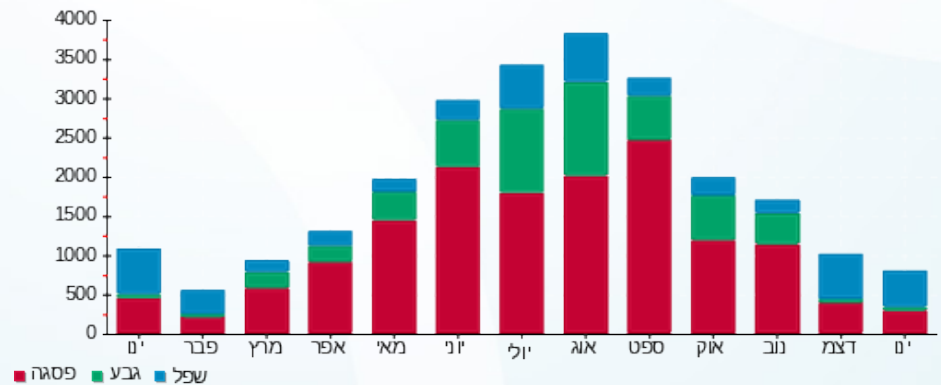



03/02/20

תאריך הפקה:

שם דייר: 31747 - דוכן ציפורניים

31/01/20

תאריך קריאה נוכחית:

שם אתר: קניון לב המפרץ

01/01/20

תאריך קריאה קודמת:

לקוח/ה נכבד/ה, אנו מתכבדים להגיש את חישוב צריכת החשמל לתקופה 01/01/20 - 31/01/20:

31747 - דוכן ציפורניים - 5 - 18040259 (1x16)

סוג תעריף	סוג צריכה	קריאה קודמת	קריאה נוכחית	סה"כ צריכה בקוט"ש	מחיר לקוט"ש בא"ג	סה"כ לתשלום
פרטי חשבון עבור תאריכים:						
777	פסגה	01/01/20	31/01/20	92.64	93.10	86.25 ₪
778	גבע	690.64	702.66	12.02	56.22	6.76 ₪
779	שפל	868.38	1,083.98	215.60	34.70	74.81 ₪

סה"כ לדייר:

פסגה	גבע	שפל	סה"כ	שיא ביקוש
92.64	12.02	215.60	320.26	3.15
₪ 86.25	₪ 6.76	₪ 74.81	₪ 167.82	

סה"כ צריכה

סה"כ לתשלום

200.95 ₪	<b>תשלום קבוע</b>	לא כולל מע"מ
0.59 ₪	<b>תשלום עבור גודל חיבור בKVA (1x16)</b>	
0.997	<b>מקדם הספק</b>	
0.00 ₪	<b>תשלום עבור מקדם הספק</b>	
369.36 ₪	<b>סה"כ לתשלום</b>	

התפלגות חיוב בש"ח לפי תעו"ז

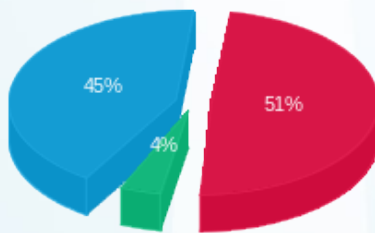

פסגה (₪ 86.25) ■  
גבע (₪ 6.76) ■  
שפל (₪ 74.81) ■

הסטוריית צריכה בקוט"ש

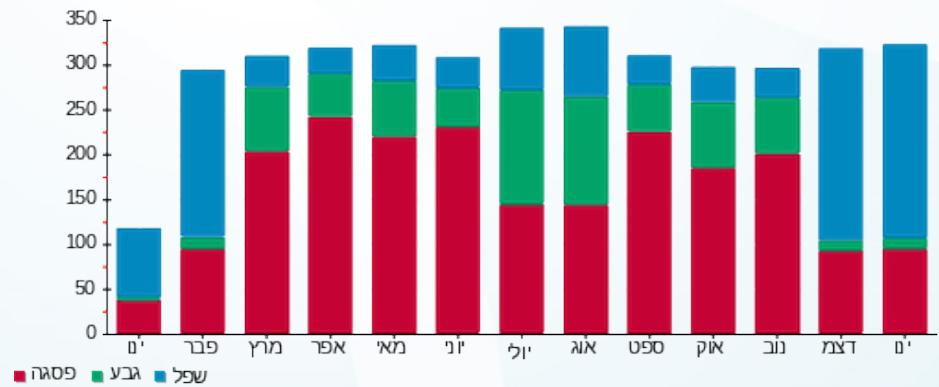

פסגה ■ גבע ■ שפל





03/02/20 תאריך הפקדה:  
 31/01/20 תאריך קריאה נוכחית:  
 01/01/20 תאריך קריאה קודמת:

שם דייר: 32103 - דוכן ענבר תכשיטים  
 שם אתר: קניון לב המפרץ

לקוח/ה נכבד/ה, אנו מתכבדים להגיש את חישוב צריכת החשמל לתקופה 01/01/20 - 31/01/20:

32103 - דוכן ענבר תכשיטים - 7 - (0x0)00024377

סוג תעריף	סוג צריכה	קריאה קודמת	קריאה נוכחית	סה"כ צריכה בקוט"ש	מחיר לקוט"ש בא"ג	סה"כ לתשלום
פרטי חשבון עבור תאריכים:						
777	פסגה	01/01/20	31/01/20	0.01	93.10	24,890.19 ₪
778	גבע	15,273.03	15,273.03	0.005	56.22	15,273.03 ₪
779	שפל	9,129.73	9,129.76	0.03	34.70	9,129.76 ₪

סה"כ לדייר:

פסגה	גבע	שפל	סה"כ	שיא ביקוש
0.01	0.005	0.03	0.05	0.02
₪ 0.01	₪ 0.00	₪ 0.01	₪ 0.02	

סה"כ צריכה  
 סה"כ לתשלום

200.95 ₪	תשלום קבוע	לא כולל מע"מ
0.00 ₪	תשלום עבור גודל חיבור בKVA (0x0)	
0.675	מקדם הספק	
0.01 ₪	תשלום עבור מקדם הספק	
200.98 ₪	סה"כ לתשלום	

התפלגות חיוב בש"ח לפי תעו"ז

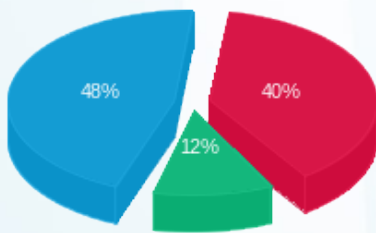

פסגה (0.010 ₪)  
 גבע (0.003 ₪)  
 שפל (0.01 ₪)

הסטוריית צריכה בקוט"ש

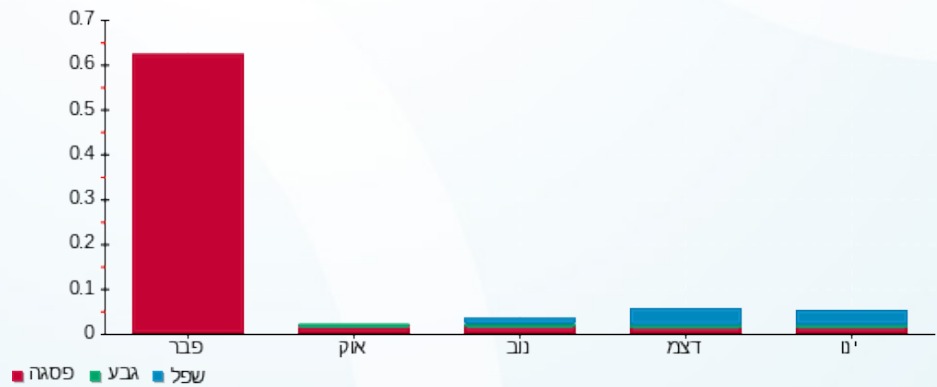



03/02/20

תאריך הפקדה:

שם דייר: 32584 - אפנדיקס C/228

31/01/20

תאריך קריאה נוכחית:

שם אתר: קניון לב המפרץ

01/01/20

תאריך קריאה קודמת:

לקוח/ה נכבד/ה, אנו מתכבדים להגיש את חישוב צריכת החשמל לתקופה 01/01/20 - 31/01/20:

32584 - אפנדיקס - 4 - (0x0)00023690

סוג תעריף	סוג צריכה	קריאה קודמת	קריאה נוכחית	סה"כ צריכה בקוט"ש	מחיר לקוט"ש בא"ג	סה"כ לתשלום
פרטי חשבון עבור תאריכים:						
777	פסגה	01/01/20	31/01/20	1,092.35	93.10	1,016.97 ₪
778	גבע	291,314.70	291,663.26	348.57	56.22	195.96 ₪
779	שפל	179,511.56	181,721.64	2,210.08	34.70	766.90 ₪

סה"כ לדייר:

פסגה	גבע	שפל	סה"כ	שיא ביקוש
1,092.35	348.57	2,210.08	3,650.99	16.73
1,016.97 ₪	195.96 ₪	766.90 ₪	1,979.84 ₪	

סה"כ צריכה

סה"כ לתשלום

200.95 ₪	תשלום קבוע	לא כולל מע"מ
0.00 ₪	תשלום עבור גודל חיבור בKVA (0x0)	
0.837	מקדם הספק	
164.08 ₪	תשלום עבור מקדם הספק	
2,344.87 ₪	סה"כ לתשלום	

התפלגות חיוב בש"ח לפי תעו"ז

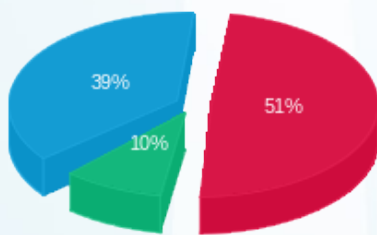

■ פסגה (1,016.97 ₪)  
 ■ גבע (195.96 ₪)  
 ■ שפל (766.90 ₪)

הסטוריית צריכה בקוט"ש

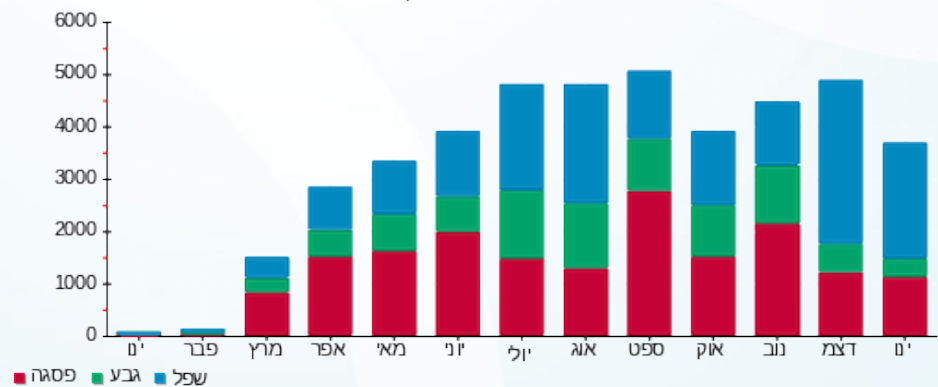

03/02/20 תאריך הפקה:  
 31/01/20 תאריך קריאה נוכחית:  
 01/01/20 תאריך קריאה קודמת:

שם דייר: 32585 - גוס חנות B/228  
 שם אתר: קניון לב המפרץ

לקוח/ה נכבד/ה, אנו מתכבדים להגיש את חישוב צריכת החשמל לתקופה 01/01/20 - 31/01/20:

B - (0x0)14155715 - 4/228 גוס חנות 32585

סה"כ לתשלום	מחיר לקוט"ש בא"ג	סה"כ צריכה בקוט"ש	קריאה נוכחית	קריאה קודמת	סוג צריכה	סוג תעריף
			31/01/20	01/01/20		פרטי חשבון עבור תאריכים:
₪ 463.17	93.10	497.50	18,335.00	17,837.50	פסגה	777
₪ 90.35	56.22	160.70	7,687.30	7,526.60	גבע	778
₪ 514.88	34.70	1,483.80	17,587.70	16,103.90	שפל	779

סה"כ לדייר:

שיא ביקוש	סה"כ	שפל	גבע	פסגה
5.90	2,142.00	1,483.80	160.70	497.50
	₪ 1,068.40	₪ 514.88	₪ 90.35	₪ 463.17

סה"כ צריכה  
 סה"כ לתשלום

₪ 200.95	<b>תשלום קבוע</b>	
₪ 0.00	<b>תשלום עבור גודל חיבור בKVA (0x0)</b>	
0.834	<b>מקדם הספק</b>	
₪ 91.97	<b>תשלום עבור מקדם הספק</b>	
₪ 1,361.32	<b>סה"כ לתשלום</b>	<b>לא כולל מע"מ</b>

התפלגות חיוב בש"ח לפי תעו"ז

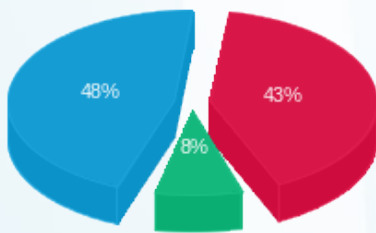

פסגה (₪ 463.17) 48%  
 גבע (₪ 90.35) 8%  
 שפל (₪ 514.88) 43%

הסטוריית צריכה בקוט"ש

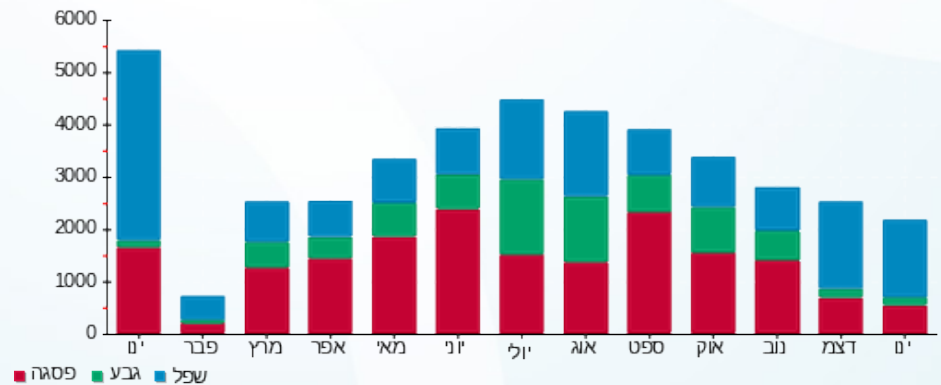

03/02/20 תאריך הפקדה:  
 31/01/20 תאריך קריאה נוכחית:  
 01/01/20 תאריך קריאה קודמת:

שם דייר: 4 טוים - 28912  
 שם אתר: קניון לב המפרץ  
 תאריך כניסה: 14/01/20

**לקוח/ה נכבד/ה, אנו מתכבדים להגיש את חישוב צריכת החשמל לתקופה 14/01/20 - 31/01/20:**

4 טוים - 28912 - 11 - 18029648(3x40)

סוג תעריף	סוג צריכה	קריאה קודמת	קריאה נוכחית	סה"כ צריכה בקוט"ש	מחיר לקוט"ש בא"ג	סה"כ לתשלום
פרטי חשבון עבור תאריכים:						
777	פסגה	14/01/20	31/01/20	30.15	93.10	28.07 ₪
778	גבע	3,441.00	3,449.25	8.25	56.22	4.64 ₪
779	שפל	2,601.30	2,682.50	81.20	34.70	28.18 ₪

סה"כ לדייר:

פסגה	גבע	שפל	סה"כ	שיא ביקוש
30.15	8.25	81.20	119.60	1.23
28.07 ₪	4.64 ₪	28.18 ₪	60.88 ₪	

סה"כ צריכה  
סה"כ לתשלום

200.95 ₪	<b>תשלום קבוע</b>	
2.57 ₪	<b>תשלום עבור גודל חיבור בKVA (3x40)</b>	
0.990	<b>מקדם הספק</b>	
0.00 ₪	<b>תשלום עבור מקדם הספק</b>	
264.41 ₪	<b>סה"כ לתשלום</b>	<b>לא כולל מע"מ</b>

התפלגות חיוב בש"ח לפי תעו"ז

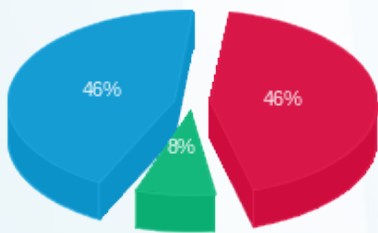

פסגה (28.07 ₪) 46%  
 גבע (4.64 ₪) 8%  
 שפל (28.18 ₪) 46%

הסטוריית צריכה בקוט"ש

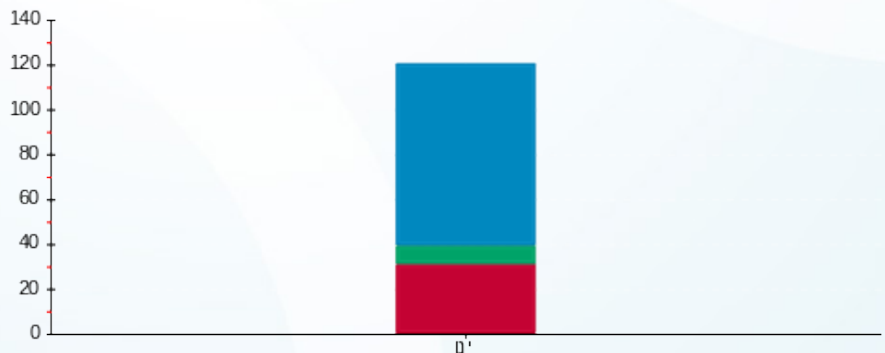

פסגה גבע שפל



03/02/20 תאריך הפקה:  
 31/01/20 תאריך קריאה נוכחי:  
 01/01/20 תאריך קריאה קודמת:

שם דייר: CVROOM - 28276 - 107  
 שם אתר: קניון לב המפרץ

לקוח/ה נכבד/ה, אנו מתכבדים להגיש את חישוב צריכת החשמל לתקופה 01/01/20 - 31/01/20:

CVROOM - (3x25)14154708 - 3 - 107 - 28276

סוג תעריף	סוג צריכה	קריאה קודמת	קריאה נוכחית	סה"כ צריכה בקוט"ש	מחיר לקוט"ש בא"ג	סה"כ לתשלום
פרטי חשבון עבור תאריכים:						
777	פסגה	01/01/20	31/01/20	201.60	93.10	187.69 ₪
778	גבע	14,721.75	14,733.65	11.90	56.22	6.69 ₪
779	שפל	23,109.20	23,449.75	340.55	34.70	118.17 ₪

סה"כ לדייר:

פסגה	גבע	שפל	סה"כ	שיא ביקוש
201.60	11.90	340.55	554.05	4.62
187.69 ₪	6.69 ₪	118.17 ₪	312.55 ₪	

סה"כ צריכה  
 סה"כ לתשלום

200.95 ₪	תשלום קבוע	לא כולל מע"מ
2.77 ₪	תשלום עבור גודל חיבור בKVA (3x25)	
0.987	מקדם הספק	
0.00 ₪	תשלום עבור מקדם הספק	
516.27 ₪	סה"כ לתשלום	

התפלגות חיוב בש"ח לפי תעו"ז

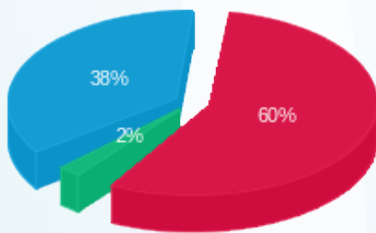

■ פסגה (187.69 ₪)  
 ■ גבע (6.69 ₪)  
 ■ שפל (118.17 ₪)

הסטוריית צריכה בקוט"ש

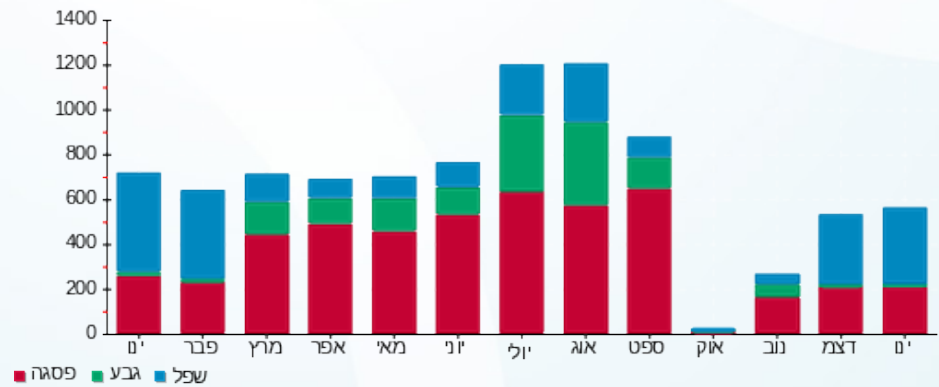



03/02/20

תאריך הפקדה:

שם דייר: אדיס - 117/8 - 28190

31/01/20

תאריך קריאה נוכחית:

שם אתר: קניון לב המפרץ

01/01/20

תאריך קריאה קודמת:

לקוח/ה נכבד/ה, אנו מתכבדים להגיש את חישוב צריכת החשמל לתקופה 01/01/20 - 31/01/20:

אדיס - 117/8 - 7 - 00024387 (3x160)

סוג תעריף	סוג צריכה	קריאה קודמת	קריאה נוכחית	סה"כ צריכה בקוט"ש	מחיר לקוט"ש בא"ג	סה"כ לתשלום
			01/01/20	31/01/20	פרטי חשבון עבור תאריכים:	
777	פסגה	1,132,196.20	1,135,113.15	2,916.95	93.10	2,715.68 ₪
778	גבע	599,383.40	599,642.44	259.03	56.22	145.63 ₪
779	שפל	567,762.10	572,314.05	4,551.95	34.70	1,579.53 ₪

סה"כ לדייר:

פסגה	גבע	שפל	סה"כ	שיא ביקוש
2,916.95	259.03	4,551.95	7,727.94	32.56
2,715.68 ₪	145.63 ₪	1,579.53 ₪	4,440.84 ₪	

סה"כ צריכה

סה"כ לתשלום

200.95 ₪	<b>תשלום קבוע</b>	
17.72 ₪	<b>תשלום עבור גודל חיבור בKVA (3x160)</b>	
0.990	<b>מקדם הספק</b>	
0.00 ₪	<b>תשלום עבור מקדם הספק</b>	
4,659.51 ₪	<b>סה"כ לתשלום</b>	<b>לא כולל מע"מ</b>

התפלגות חיוב בש"ח לפי תעו"ז

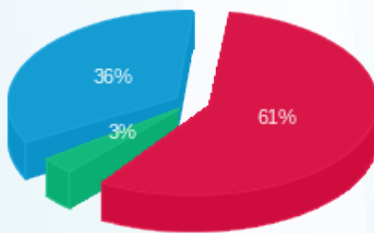

■ פסגה (2,715.68 ₪)  
 ■ גבע (145.63 ₪)  
 ■ שפל (1,579.53 ₪)

הסטוריית צריכה בקוט"ש

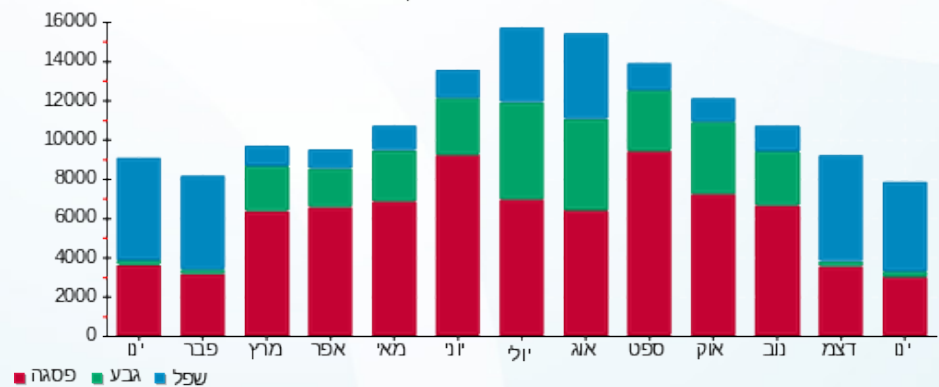

03/02/20 תאריך הפקה:  
 31/01/20 תאריך קריאה נוכחית:  
 01/01/20 תאריך קריאה קודמת:

שם דייר: אוכלים בכוכבים - - 28202 - 228/4  
 שם אתר: קניון לב המפרץ

לקוח/ה נכבד/ה, אנו מתכבדים להגיש את חישוב צריכת החשמל לתקופה 01/01/20 - 31/01/20:

אוכלים בכוכבים - 228/4 - 4 - 16092106 (3x80)

סוג תעריף	סוג צריכה	קריאה קודמת	קריאה נוכחית	סה"כ צריכה בקוט"ש	מחיר לקוט"ש בא"ג	סה"כ לתשלום
פרטי חשבון עבור תאריכים:						
777	פסגה	01/01/20	31/01/20	0.00	93.10	0.00 ₪
778	גבע	6,129.00	6,129.00	0.00	56.22	0.00 ₪
779	שפל	20,608.00	23,915.70	3,307.70	34.70	1,147.77 ₪

סה"כ לדייר:

פסגה	גבע	שפל	סה"כ	שיא ביקוש
0.00	0.00	3,307.70	3,307.70	14.80
0.00 ₪	0.00 ₪	1,147.77 ₪	1,147.77 ₪	

סה"כ צריכה  
 סה"כ לתשלום

200.95 ₪	תשלום קבוע	לא כולל מע"מ
8.86 ₪	תשלום עבור גודל חיבור בKVA (3x80)	
0.917	מקדם הספק	
3.21 ₪	תשלום עבור מקדם הספק	
1,360.79 ₪	סה"כ לתשלום	

התפלגות חיוב בש"ח לפי תעו"ז

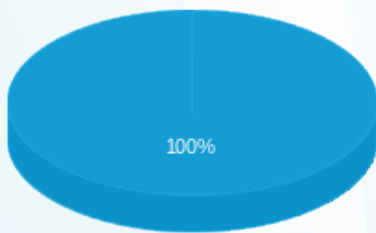

פסגה (0.00 ₪) ■  
 גבע (0.00 ₪) ■  
 שפל (1,147.77 ₪) ■

הסטוריית צריכה בקוט"ש

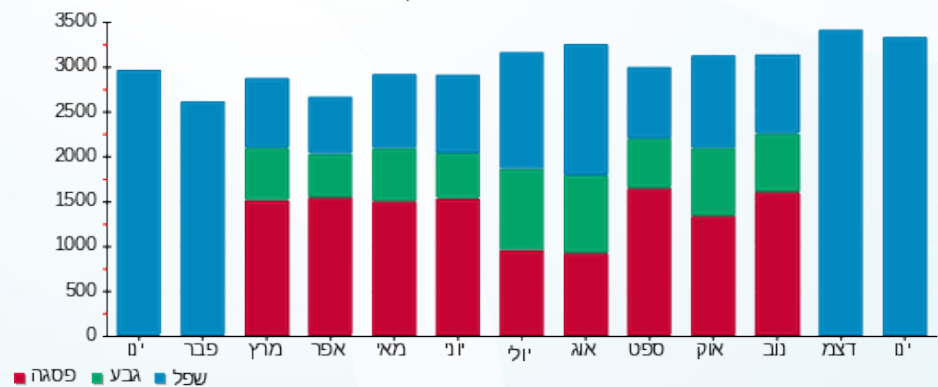

03/02/20 תאריך הפקה:  
 31/01/20 תאריך קריאה נוכחית:  
 01/01/20 תאריך קריאה קודמת:

שם דייר: אוסי קוסמטיקה - - 28191 - 15  
 שם אתר: קניון לב המפרץ

לקוח/ה נכבד/ה, אנו מתכבדים להגיש את חישוב צריכת החשמל לתקופה 01/01/20 - 31/01/20:

אוסו קוסמטיקה - 314/315 - 1 - 00024369 (3x100)

סוג תעריף	סוג צריכה	קריאה קודמת	קריאה נוכחית	סה"כ צריכה בקוט"ש	מחיר לקוט"ש בא"ג	סה"כ לתשלום
פרטי חשבון עבור תאריכים:						
777	פסגה	01/01/20	31/01/20	636.84	93.10	592.90 ₪
778	גבע	229,013.55	229,419.23	405.69	56.22	228.08 ₪
779	שפל	154,693.75	157,154.22	2,460.47	34.70	853.78 ₪

סה"כ לדייר:

פסגה	גבע	שפל	סה"כ	שיא ביקוש
636.84	405.69	2,460.47	3,503.00	22.41
₪ 592.90	₪ 228.08	₪ 853.78	₪ 1,674.76	

סה"כ צריכה  
 סה"כ לתשלום

200.95 ₪	תשלום קבוע	
11.08 ₪	תשלום עבור גודל חיבור בKVA (3x100)	
0.932	מקדם הספק	
0.00 ₪	תשלום עבור מקדם הספק	
1,886.78 ₪	סה"כ לתשלום	לא כולל מע"מ

התפלגות חיוב בש"ח לפי תעו"ז

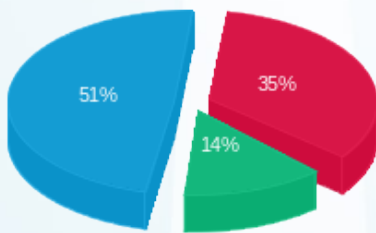

פסגה (₪ 592.90) - 51%  
 גבע (₪ 228.08) - 35%  
 שפל (₪ 853.78) - 14%

הסטוריית צריכה בקוט"ש

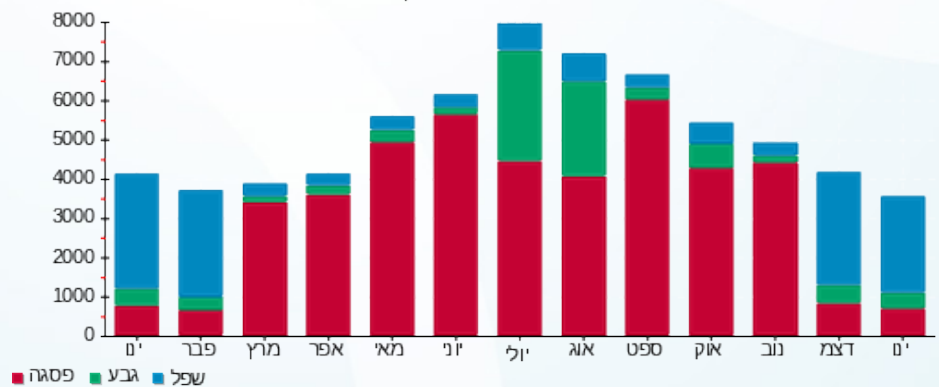

03/02/20 תאריך הפקדה:  
 31/01/20 תאריך קריאה נוכחית:  
 01/01/20 תאריך קריאה קודמת:

שם דייר: אופטיקנה - א-28192-106  
 שם אתר: קניון לב המפרץ

לקוח/ה נכבד/ה, אנו מתכבדים להגיש את חישוב צריכת החשמל לתקופה 01/01/20 - 31/01/20:

אופטיקנה - א/106 - 7 - (3x40)14154708

סוג תעריף	סוג צריכה	קריאה קודמת	קריאה נוכחית	סה"כ צריכה בקוט"ש	מחיר לקוט"ש בא"ג	סה"כ לתשלום
			31/01/20	01/01/20	פרטי חשבון עבור תאריכים:	
777	פסגה	41,562.80	41,949.70	386.90	93.10	360.20 ₪
778	גבע	13,360.20	13,365.85	5.65	56.22	3.18 ₪
779	שפל	17,495.90	18,085.35	589.45	34.70	204.54 ₪

סה"כ לדייר:

פסגה	גבע	שפל	סה"כ	שיא ביקוש
386.90	5.65	589.45	982.00	7.57
360.20 ₪	3.18 ₪	204.54 ₪	567.92 ₪	

סה"כ צריכה  
 סה"כ לתשלום

200.95 ₪	<b>תשלום קבוע</b>	
4.43 ₪	<b>תשלום עבור גודל חיבור בKVA (3x40)</b>	
0.911	<b>מקדם הספק</b>	
5.06 ₪	<b>תשלום עבור מקדם הספק</b>	
778.36 ₪	<b>סה"כ לתשלום</b>	<b>לא כולל מע"מ</b>

התפלגות חיוב בש"ח לפי תעו"ז

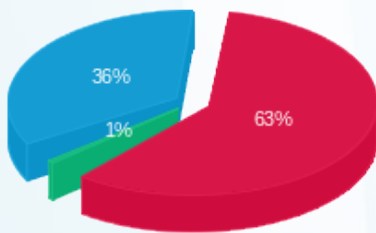

פסגה (360.20 ₪) 63%  
 גבע (3.18 ₪) 19%  
 שפל (204.54 ₪) 1%

הסטוריית צריכה בקוט"ש

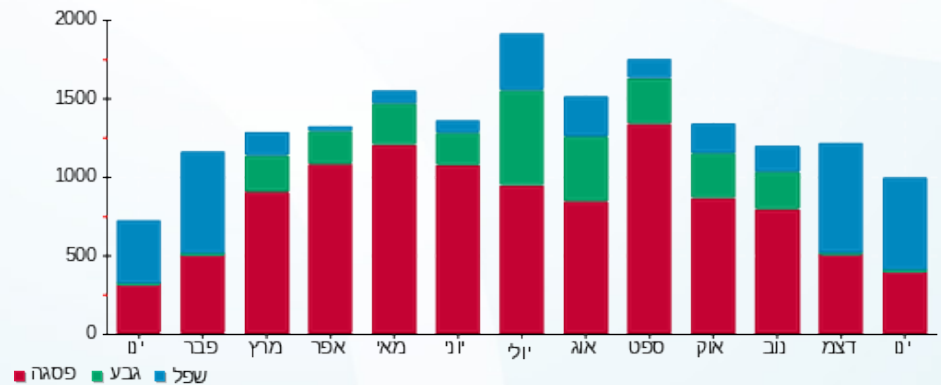



03/02/20

תאריך הפקה:

שם דייר: אורטופדיה הררי - 28888

31/01/20

תאריך קריאה נוכחית:

שם אתר: קניון לב המפרץ

01/01/20

תאריך קריאה קודמת:

לקוח/ה נכבד/ה, אנו מתכבדים להגיש את חישוב צריכת החשמל לתקופה 01/01/20 - 31/01/20:

28888 - אורטופדיה הררי - 9 - 18029663(3x40)

סוג תעריף	סוג צריכה	קריאה קודמת	קריאה נוכחית	סה"כ צריכה בקוט"ש	מחיר לקוט"ש בא"ג	סה"כ לתשלום
פרטי חשבון עבור תאריכים:						
777	פסגה	01/01/20	31/01/20	0.15	93.10	14.14 ₪
778	גבע	2.75	2.75	0.00	56.22	0.00 ₪
779	שפל	38.80	39.50	0.70	34.70	24.02 ₪

סה"כ לדייר:

פסגה	גבע	שפל	סה"כ	שיא ביקוש
0.15	0.00	0.70	0.85	0.11
14.14 ₪	0.00 ₪	24.02 ₪	38.16 ₪	

סה"כ צריכה

סה"כ לתשלום

200.95 ₪	תשלום קבוע	לא כולל מע"מ
4.43 ₪	תשלום עבור גודל חיבור בKVA (3x40)	
0.905	מקדם הספק	
0.01 ₪	תשלום עבור מקדם הספק	
205.77 ₪	סה"כ לתשלום	

התפלגות חיוב בש"ח לפי תעו"ז

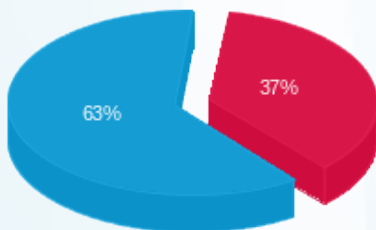

פסגה (0.14 ₪) - 63%  
 גבע (0.00 ₪) - 0%  
 שפל (0.24 ₪) - 37%

הסטוריית צריכה בקוט"ש

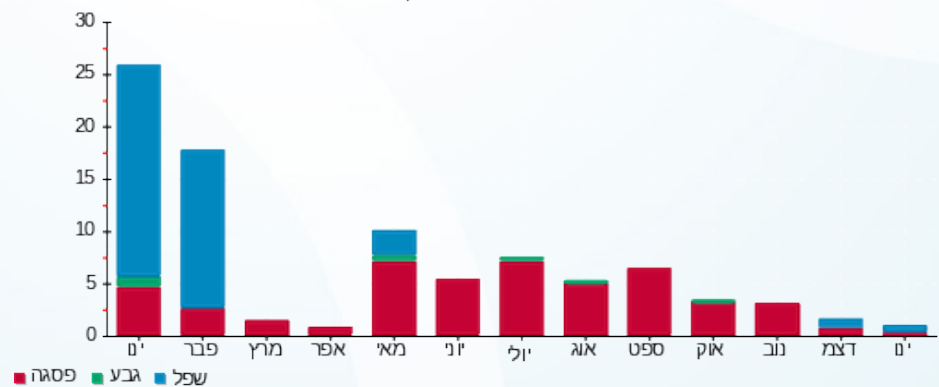



03/02/20 תאריך הפקדה:  
 31/01/20 תאריך קריאה נוכחית:  
 01/01/20 תאריך קריאה קודמת:

שם דייר: אינטימה - - 16/9- 28885  
 שם אתר: קניון לב המפרץ

לקוח/ה נכבד/ה, אנו מתכבדים להגיש את חישוב צריכת החשמל לתקופה 01/01/20 - 31/01/20:

אינטימה - 5 - 18029663(3x80)

סוג תעריף	סוג צריכה	קריאה קודמת	קריאה נוכחית	סה"כ צריכה בקוט"ש	מחיר לקוט"ש בא"ג	סה"כ לתשלום
פרטי חשבון עבור תאריכים:						
777	פסגה	01/01/20	31/01/20	326.30	93.10	303.79 ₪
778	גבע	4,493.20	4,533.50	40.30	56.22	22.66 ₪
779	שפל	4,010.60	4,638.10	627.50	34.70	217.74 ₪

סה"כ לדייר:

פסגה	גבע	שפל	סה"כ	שיא ביקוש
326.30	40.30	627.50	994.10	7.86
303.79 ₪	22.66 ₪	217.74 ₪	544.18 ₪	

סה"כ צריכה  
 סה"כ לתשלום

200.95 ₪	תשלום קבוע	לא כולל מע"מ
8.86 ₪	תשלום עבור גודל חיבור בKVA (3x80)	
0.988	מקדם הספק	
0.00 ₪	תשלום עבור מקדם הספק	
754.00 ₪	סה"כ לתשלום	

התפלגות חיוב בש"ח לפי תעו"ז

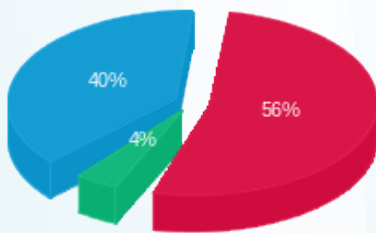

פסגה (303.79 ₪) ■  
 גבע (22.66 ₪) ■  
 שפל (217.74 ₪) ■

הסטוריית צריכה בקוט"ש

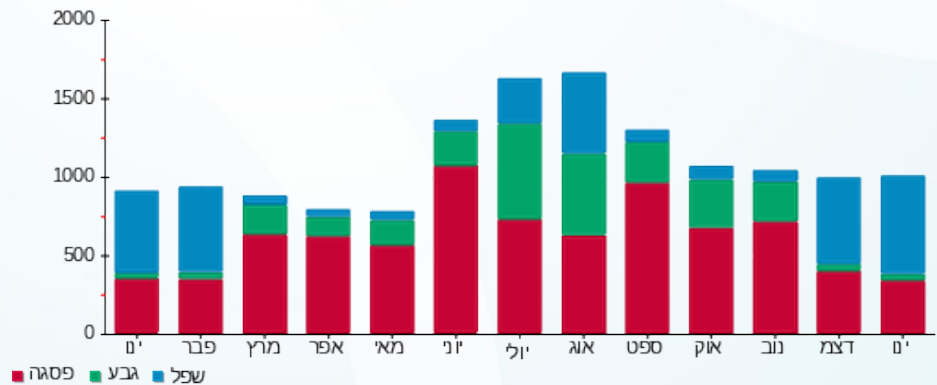

פסגה ■ גבע ■ שפל





03/02/20

תאריך הפקה:

שם דייר: איסתא - - 28196 - 312

31/01/20

תאריך קריאה נוכחית:

שם אתר: קניון לב המפרץ

01/01/20

תאריך קריאה קודמת:

לקוח/ה נכבד/ה, אנו מתכבדים להגיש את חישוב צריכת החשמל לתקופה 01/01/20 - 31/01/20:

איסתא - 312 - 4 - (3x25)00024369

סוג תעריף	סוג צריכה	קריאה קודמת	קריאה נוכחית	סה"כ צריכה בקוט"ש	מחיר לקוט"ש בא"ג	סה"כ לתשלום
פרטי חשבון עבור תאריכים:						
777	פסגה	01/01/20	31/01/20	139.06	93.10	129.46 ₪
778	גבע	31,757.84	31,809.76	51.92	56.22	29.19 ₪
779	שפל	41,683.89	42,145.22	461.33	34.70	160.08 ₪

סה"כ לדייר:

פסגה	גבע	שפל	סה"כ	שיא ביקוש
139.06	51.92	461.33	652.31	2.52
129.46 ₪	29.19 ₪	160.08 ₪	318.73 ₪	

סה"כ צריכה

סה"כ לתשלום

200.95 ₪	תשלום קבוע	
2.77 ₪	תשלום עבור גודל חיבור בKVA (3x25)	
0.992	מקדם הספק	
0.00 ₪	תשלום עבור מקדם הספק	
522.45 ₪	סה"כ לתשלום	לא כולל מע"מ

התפלגות חיוב בש"ח לפי תעו"ז

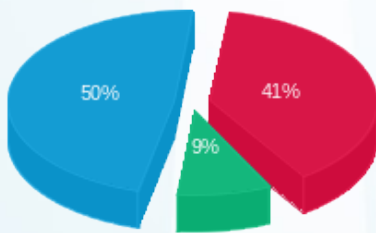

■ פסגה (129.46 ₪)  
■ גבע (29.19 ₪)  
■ שפל (160.08 ₪)

הסטוריית צריכה בקוט"ש

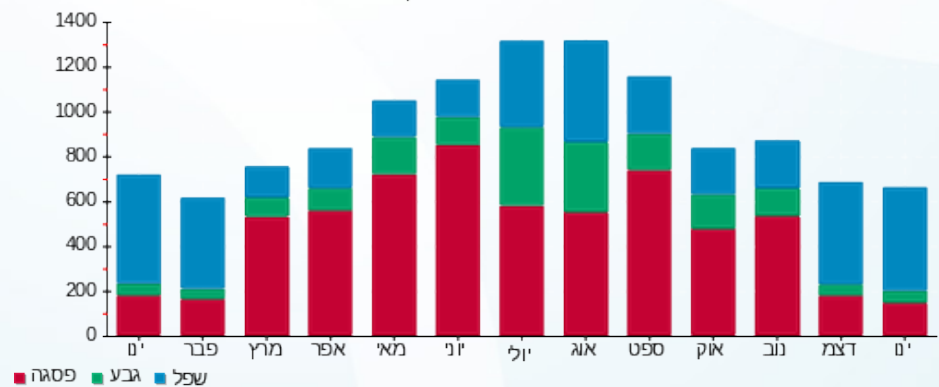

03/02/20 תאריך הפקה:  
 31/01/20 תאריך קריאה נוכחית:  
 01/01/20 תאריך קריאה קודמת:

שם דייר: אירוקה - - 238 - 28197  
 שם אתר: קניון לב המפרץ

לקוח/ה נכבד/ה, אנו מתכבדים להגיש את חישוב צריכת החשמל לתקופה 01/01/20 - 31/01/20:

אירוקה - 238 - 3 - 00024381 (3x63)

סוג תעריף	סוג צריכה	קריאה קודמת	קריאה נוכחית	סה"כ צריכה בקוט"ש	מחיר לקוט"ש בא"ג	סה"כ לתשלום
פרטי חשבון עבור תאריכים:						
777	פסגה	01/01/20	31/01/20	718.93	93.10	669.32 ₪
778	גבע	105,343.16	105,423.07	79.90	56.22	44.92 ₪
779	שפל	86,748.53	87,821.29	1,072.76	34.70	372.25 ₪

סה"כ לדייר:

פסגה	גבע	שפל	סה"כ	שיא ביקוש
718.93	79.90	1,072.76	1,871.60	8.74
669.32 ₪	44.92 ₪	372.25 ₪	1,086.49 ₪	

סה"כ צריכה  
 סה"כ לתשלום

200.95 ₪	תשלום קבוע	לא כולל מע"מ
6.98 ₪	תשלום עבור גודל חיבור ב KVA (3x63)	
0.999	מקדם הספק	
0.00 ₪	תשלום עבור מקדם הספק	
1,294.42 ₪	סה"כ לתשלום	

התפלגות חיוב בש"ח לפי תעו"ז

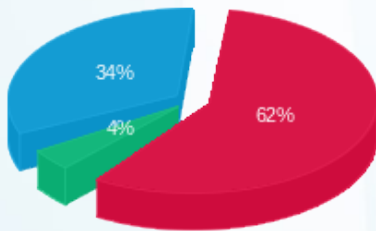

פסגה (669.32 ₪) 62%  
 גבע (44.92 ₪) 4%  
 שפל (372.25 ₪) 34%

הסטוריית צריכה בקוט"ש

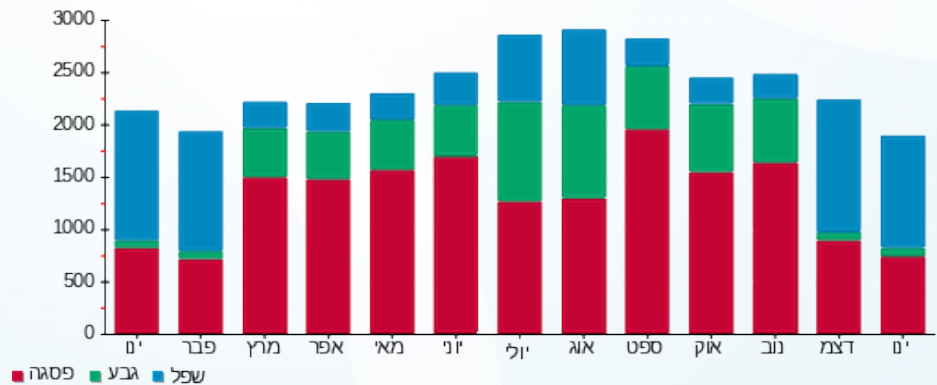



03/02/20 תאריך הפקה:  
 31/01/20 תאריך קריאה נוכחית:  
 01/01/20 תאריך קריאה קודמת:

שם דייר: אישה אישה 104 - 28862  
 שם אתר: קניון לב המפרץ

לקוח/ה נכבד/ה, אנו מתכבדים להגיש את חישוב צריכת החשמל לתקופה 01/01/20 - 31/01/20:

סטוץ - 11 - 18029646(3x63)

סה"כ לתשלום	מחיר לקוט"ש בא"ג	סה"כ צריכה בקוט"ש	קריאה נוכחית	קריאה קודמת	סוג צריכה	סוג תעריף
			31/01/20	01/01/20		פרטי חשבון עבור תאריכים:
126.80 ₪	93.10	136.20	6,774.10	6,637.90	פסגה	777
7.81 ₪	56.22	13.90	2,317.60	2,303.70	גבע	778
80.71 ₪	34.70	232.60	2,121.50	1,888.90	שפל	779

סה"כ לדייר:

שיא ביקוש	סה"כ	שפל	גבע	פסגה
1.41	382.70	232.60	13.90	136.20
	215.33 ₪	80.71 ₪	7.81 ₪	126.80 ₪

סה"כ צריכה  
 סה"כ לתשלום

200.95 ₪	<b>תשלום קבוע</b>	
6.98 ₪	<b>תשלום עבור גודל חיבור בKVA (3x63)</b>	
0.820	<b>מקדם הספק</b>	
21.46 ₪	<b>תשלום עבור מקדם הספק</b>	
444.72 ₪	<b>סה"כ לתשלום</b>	
		<b>לא כולל מע"מ</b>

התפלגות חיוב בש"ח לפי תעו"ז

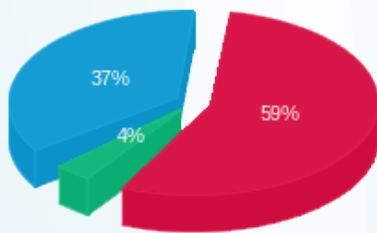

פסגה (126.80 ₪) 59%  
 גבע (7.81 ₪) 4%  
 שפל (80.71 ₪) 37%

הסטוריית צריכה בקוט"ש

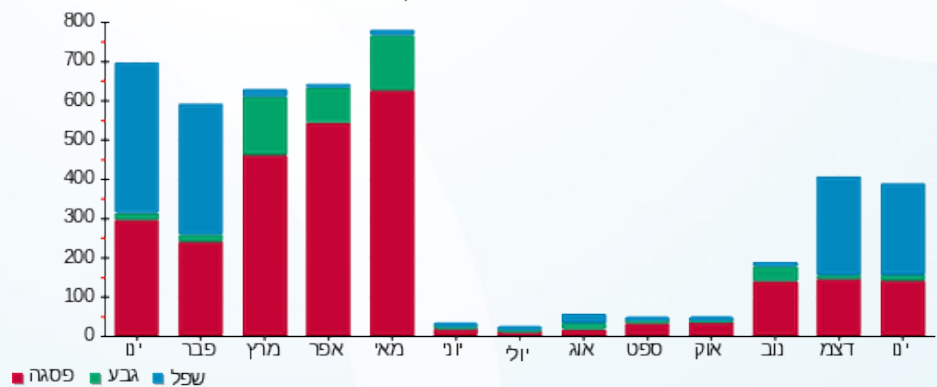



03/02/20

תאריך הפקה:

שם דייר: אלברטו - - 28198 - 120

31/01/20

תאריך קריאה נוכחית:

שם אתר: קניון לב המפרץ

01/01/20

תאריך קריאה קודמת:

לקוח/ה נכבד/ה, אנו מתכבדים להגיש את חישוב צריכת החשמל לתקופה 01/01/20 - 31/01/20:

אלברטו - 120 - 5 - 14154708(3x63)

סוג תעריף	סוג צריכה	קריאה קודמת	קריאה נוכחית	סה"כ צריכה בקוט"ש	מחיר לקוט"ש בא"ג	סה"כ לתשלום
פרטי חשבון עבור תאריכים:						
777	פסגה	01/01/20	31/01/20	274.40	93.10	255.47 ₪
778	גבע	6,633.80	6,640.70	6.90	56.22	3.88 ₪
779	שפל	7,931.80	8,309.00	377.20	34.70	130.89 ₪

סה"כ לדייר:

פסגה	גבע	שפל	סה"כ	שיא ביקוש
274.40	6.90	377.20	658.50	7.13
255.47 ₪	3.88 ₪	130.89 ₪	390.23 ₪	

סה"כ צריכה

סה"כ לתשלום

200.95 ₪	<b>תשלום קבוע</b>	לא כולל מע"מ
6.98 ₪	<b>תשלום עבור גודל חיבור בKVA (3x63)</b>	
0.678	<b>מקדם הספק</b>	
141.71 ₪	<b>תשלום עבור מקדם הספק</b>	
739.87 ₪	<b>סה"כ לתשלום</b>	

התפלגות חיוב בש"ח לפי תעו"ז

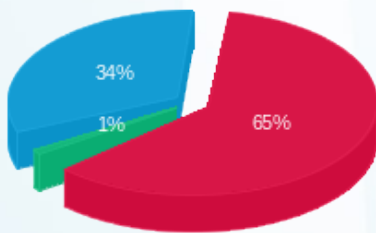

פסגה (255.47 ₪) 65%  
גבע (3.88 ₪) 1%  
שפל (130.89 ₪) 34%

הסטוריית צריכה בקוט"ש

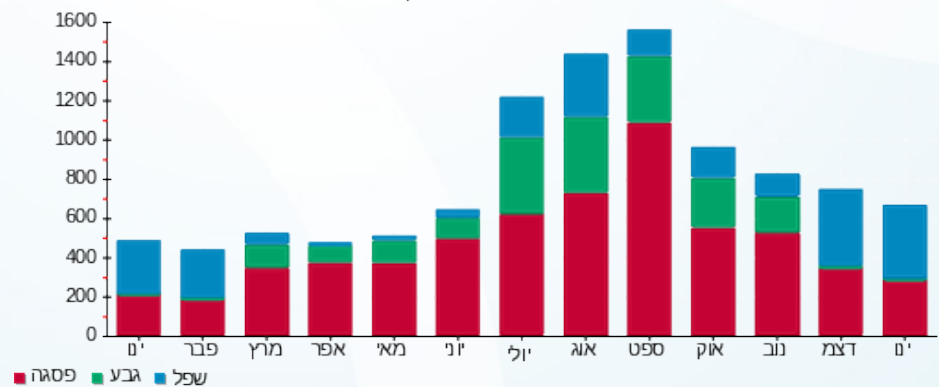

פסגה גבע שפל



03/02/20 תאריך הפקה:  
 31/01/20 תאריך קריאה נוכחי:  
 01/01/20 תאריך קריאה קודמת:

שם דייר: אמפוריום - - 28228 - 103  
 שם אתר: קניון לב המפרץ

לקוח/ה נכבד/ה, אנו מתכבדים להגיש את חישוב צריכת החשמל לתקופה 01/01/20 - 31/01/20:

אמפוריום - 103 - 3 - 00024375 (3x63)

סוג תעריף	סוג צריכה	קריאה קודמת	קריאה נוכחית	סה"כ צריכה בקוט"ש	מחיר לקוט"ש בא"ג	סה"כ לתשלום
פרטי חשבון עבור תאריכים:						
777	פסגה	01/01/20	31/01/20	544.32	93.10	506.76 ₪
778	גבע	249,338.11	249,394.23	56.11	56.22	31.55 ₪
779	שפל	170,888.91	171,775.02	886.11	34.70	307.48 ₪

סה"כ לדייר:

פסגה	גבע	שפל	סה"כ	שיא ביקוש
544.32	56.11	886.11	1,486.54	5.06
₪ 506.76	₪ 31.55	₪ 307.48	₪ 845.79	

סה"כ צריכה  
 סה"כ לתשלום

200.95 ₪	תשלום קבוע	
6.98 ₪	תשלום עבור גודל חיבור ב KVA (3x63)	
0.999	מקדם הספק	
0.00 ₪	תשלום עבור מקדם הספק	
1,053.71 ₪	סה"כ לתשלום	לא כולל מע"מ

התפלגות חיוב בש"ח לפי תעו"ז

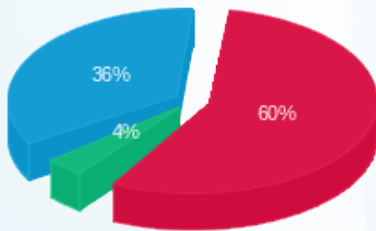

פסגה (₪ 506.76) 60%  
 גבע (₪ 31.55) 4%  
 שפל (₪ 307.48) 36%

הסטוריית צריכה בקוט"ש

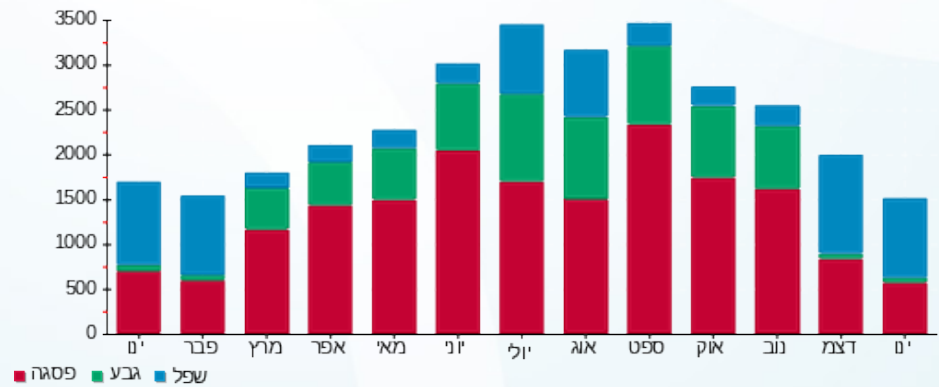



03/02/20

תאריך הפקה:

שם דייר: אנטנה פלאפון - 28259

31/01/20

תאריך קריאה נוכחי:

שם אתר: קניון לב המפרץ

01/01/20

תאריך קריאה קודמת:

לקוח/ה נכבד/ה, אנו מתכבדים להגיש את חישוב צריכת החשמל לתקופה 01/01/20 - 31/01/20:

אנטנה פלאפון - 2 - (3x25)00024387

סוג תעריף	סוג צריכה	קריאה קודמת	קריאה נוכחית	סה"כ צריכה בקוט"ש	מחיר לקוט"ש בא"ג	סה"כ לתשלום
פרטי חשבון עבור תאריכים:						
777	פסגה	01/01/20	31/01/20	273.20	93.10	254.35 ₪
778	גבע	27,394.67	27,531.66	137.00	56.22	77.02 ₪
779	שפל	72,180.80	73,199.16	1,018.36	34.70	353.37 ₪

סה"כ לדייר:

פסגה	גבע	שפל	סה"כ	שיא ביקוש
273.20	137.00	1,018.36	1,428.55	2.24
254.35 ₪	77.02 ₪	353.37 ₪	684.74 ₪	

סה"כ צריכה

סה"כ לתשלום

200.95 ₪	תשלום קבוע	לא כולל מע"מ
2.77 ₪	תשלום עבור גודל חיבור ב KVA (3x25)	
0.993	מקדם הספק	
0.00 ₪	תשלום עבור מקדם הספק	
888.46 ₪	סה"כ לתשלום	

התפלגות חיוב בש"ח לפי תעו"ז

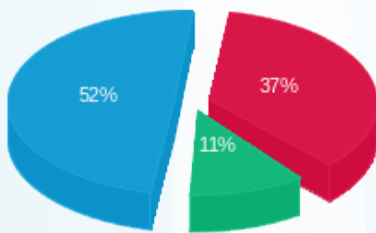

פסגה (254.35 ₪) 52%  
 גבע (77.02 ₪) 37%  
 שפל (353.37 ₪) 11%

הסטוריית צריכה בקוט"ש

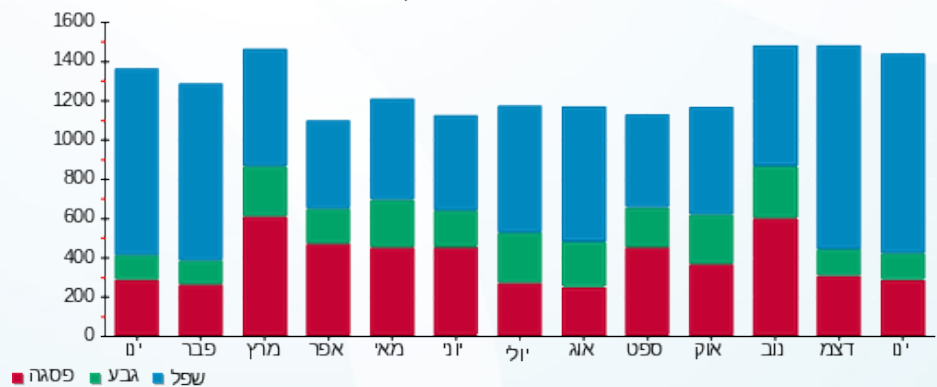



03/02/20

תאריך הפקה:

שם דייר: אנטנה פרטנר - 28195

31/01/20

תאריך קריאה נוכחית:

שם אתר: קניון לב המפרץ

01/01/20

תאריך קריאה קודמת:

לקוח/ה נכבד/ה, אנו מתכבדים להגיש את חישוב צריכת החשמל לתקופה 01/01/20 - 31/01/20:

אנטנה פרטנר - 8 - (3x40)00024387

סוג תעריף	סוג צריכה	קריאה קודמת	קריאה נוכחית	סה"כ צריכה בקוט"ש	מחיר לקוט"ש בא"ג	סה"כ לתשלום
פרטי חשבון עבור תאריכים:						
777	פסגה	01/01/20	31/01/20	300.02	93.10	279.32 ₪
778	גבע	51,547.94	51,687.02	139.08	56.22	78.19 ₪
779	שפל	107,848.26	108,895.28	1,047.02	34.70	363.32 ₪

סה"כ לדייר:

פסגה	גבע	שפל	סה"כ	שיא ביקוש
300.02	139.08	1,047.02	1,486.12	3.35
279.32 ₪	78.19 ₪	363.32 ₪	720.82 ₪	

סה"כ צריכה

סה"כ לתשלום

200.95 ₪	תשלום קבוע	לא כולל מע"מ
4.43 ₪	תשלום עבור גודל חיבור ב KVA (3x40)	
0.999	מקדם הספק	
0.00 ₪	תשלום עבור מקדם הספק	
926.21 ₪	סה"כ לתשלום	

התפלגות חיוב בש"ח לפי תעו"ז

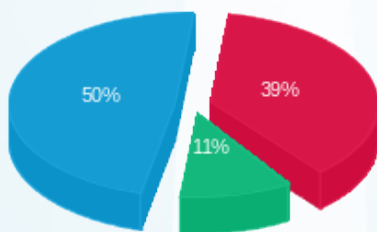

■ פסגה (279.32 ₪)  
■ גבע (78.19 ₪)  
■ שפל (363.32 ₪)

הסטוריית צריכה בקוט"ש

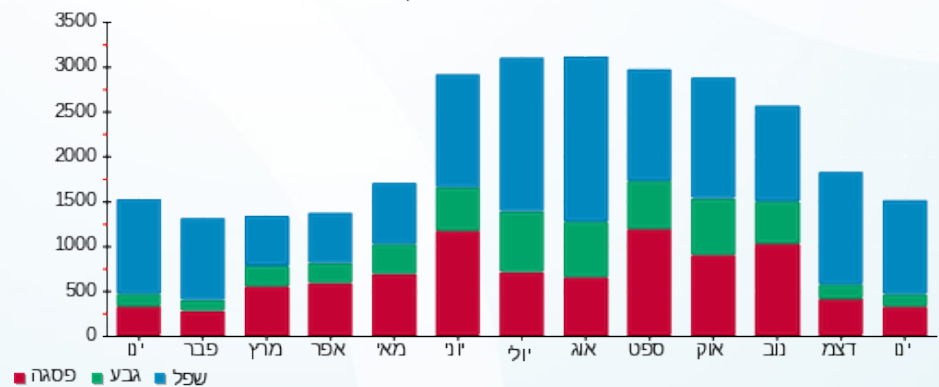



03/02/20

תאריך הפקדה:

שם דייר: אסותא - 28893

31/01/20

תאריך קריאה נוכחית:

שם אתר: קניון לב המפרץ

01/01/20

תאריך קריאה קודמת:

לקוח/ה נכבד/ה, אנו מתכבדים להגיש את חישוב צריכת החשמל לתקופה 01/01/20 - 31/01/20:

אסותא - 1 - 01103694(3x2500)

סוג תעריף	סוג צריכה	קריאה קודמת	קריאה נוכחית	סה"כ צריכה בקוט"ש	מחיר לקוט"ש בא"ג	סה"כ לתשלום
		01/01/20	31/01/20	פרטי חשבון עבור תאריכים:		
777	פסגה	2,126,329.00	2,198,626.40	72,297.40	93.10	67,308.88 ₪
778	גבע	1,025,431.60	1,058,014.10	32,582.50	56.22	18,317.88 ₪
779	שפל	2,553,378.10	2,787,722.50	234,344.40	34.70	81,317.51 ₪

סה"כ לדייר:

פסגה	גבע	שפל	סה"כ	שיא ביקוש
72,297.40	32,582.50	234,344.40	339,224.30	1.88
67,308.88 ₪	18,317.88 ₪	81,317.51 ₪	166,944.27 ₪	

סה"כ צריכה

סה"כ לתשלום

200.95 ₪	תשלום קבוע	
276.90 ₪	תשלום עבור גודל חיבור בKVA (3x2500)	
0.976	מקדם הספק	
0.00 ₪	תשלום עבור מקדם הספק	
167,422.12 ₪	סה"כ לתשלום	לא כולל מע"מ

התפלגות חיוב בש"ח לפי תע"ז

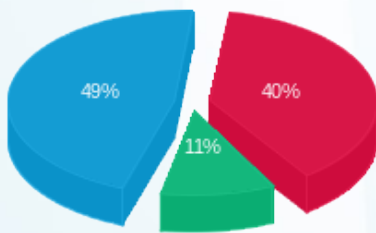

פסגה (67,308.88 ₪) 49%  
 גבע (18,317.88 ₪) 11%  
 שפל (81,317.51 ₪) 40%

הסטוריית צריכה בקוט"ש

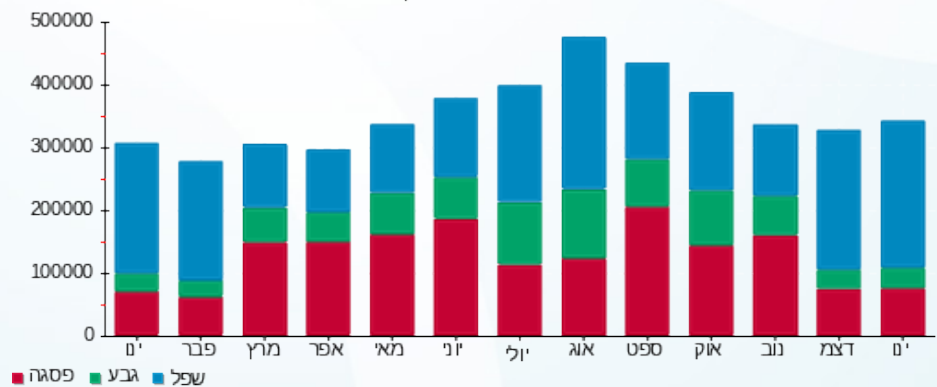

פסגה גבע שפל





03/02/20

תאריך הפקה:

שם דייר: אספרסו בר גרג - 28279

31/01/20

תאריך קריאה נוכחית:

שם אתר: קניון לב המפרץ

01/01/20

תאריך קריאה קודמת:

לקוח/ה נכבד/ה, אנו מתכבדים להגיש את חישוב צריכת החשמל לתקופה 01/01/20 - 31/01/20:

אספרסו בר גרג - 8 - 14154708 (3x100)

סוג תעריף	סוג צריכה	קריאה קודמת	קריאה נוכחית	סה"כ צריכה בקוט"ש	מחיר לקוט"ש בא"ג	סה"כ לתשלום
פרטי חשבון עבור תאריכים:						
		01/01/20	31/01/20			
777	פסגה	189,758.75	192,560.05	2,801.30	93.10	2,608.01 ₪
778	גבע	73,500.05	73,797.45	297.40	56.22	167.20 ₪
779	שפל	143,460.30	150,269.05	6,808.75	34.70	2,362.64 ₪

סה"כ לדייר:

פסגה	גבע	שפל	סה"כ	שיא ביקוש
2,801.30	297.40	6,808.75	9,907.45	26.92
2,608.01 ₪	167.20 ₪	2,362.64 ₪	5,137.84 ₪	

סה"כ צריכה

סה"כ לתשלום

200.95 ₪	תשלום קבוע	
11.08 ₪	תשלום עבור גודל חיבור בKVA (3x100)	
0.986	מקדם הספק	
0.00 ₪	תשלום עבור מקדם הספק	
5,349.87 ₪	סה"כ לתשלום	לא כולל מע"מ

התפלגות חיוב בש"ח לפי תעו"ז

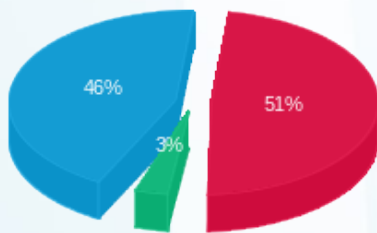

פסגה (2,608.01 ₪) 51%  
 גבע (167.20 ₪) 3%  
 שפל (2,362.64 ₪) 46%

הסטוריית צריכה בקוט"ש

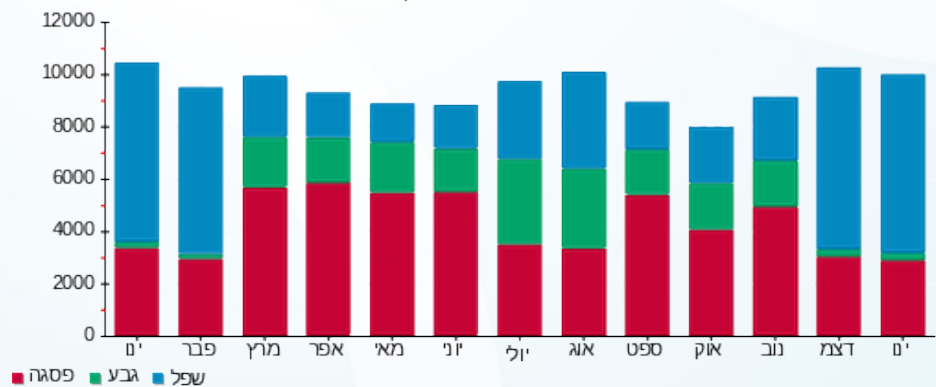



03/02/20 תאריך הפקה:  
 31/01/20 תאריך קריאה נוכחי:  
 01/01/20 תאריך קריאה קודמת:

שם דייר: אקסטוריז - 217 - 28263  
 שם אתר: קניון לב המפרץ

לקוח/ה נכבד/ה, אנו מתכבדים להגיש את חישוב צריכת החשמל לתקופה 01/01/20 - 31/01/20:

אקסטוריז 217 - 1 - 00024604 (3x80)

סה"כ לתשלום	מחיר לקוט"ש בא"ג	סה"כ צריכה בקוט"ש	קריאה נוכחית	קריאה קודמת	סוג צריכה	סוג תעריף
			31/01/20	01/01/20	פרטי חשבון עבור תאריכים:	
₪ 458.13	93.10	492.09	339,963.17	339,471.08	פסגה	777
₪ 31.50	56.22	56.03	176,375.21	176,319.18	גבע	778
₪ 310.23	34.70	894.04	156,497.15	155,603.11	שפל	779

סה"כ לדייר:

שיא ביקוש	סה"כ	שפל	גבע	פסגה
11.58	1,442.15	894.04	56.03	492.09
	₪ 799.86	₪ 310.23	₪ 31.50	₪ 458.13

סה"כ צריכה  
 סה"כ לתשלום

₪ 200.95	<b>תשלום קבוע</b>	
₪ 8.86	<b>תשלום עבור גודל חיבור בKVA (3x80)</b>	
0.999	<b>מקדם הספק</b>	
₪ 0.00	<b>תשלום עבור מקדם הספק</b>	
₪ 1,009.67	<b>סה"כ לתשלום</b>	
		<b>לא כולל מע"מ</b>

התפלגות חיוב בש"ח לפי תעו"ז

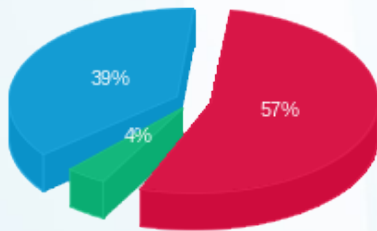

■ פסגה (₪ 458.13)  
 ■ גבע (₪ 31.50)  
 ■ שפל (₪ 310.23)

הסטוריית צריכה בקוט"ש

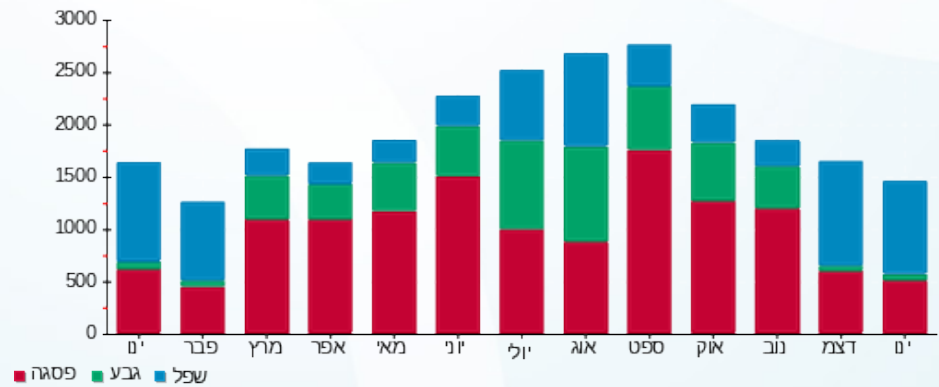

■ פסגה ■ גבע ■ שפל





03/02/20

תאריך הפקה:

שם דייר: ארומה - - 253/4 - 28232

31/01/20

תאריך קריאה נוכחית:

שם אתר: קניון לב המפרץ

01/01/20

תאריך קריאה קודמת:

לקוח/ה נכבד/ה, אנו מתכבדים להגיש את חישוב צריכת החשמל לתקופה 01/01/20 - 31/01/20:

ארומה - 253/4 - 8 - (3x160)00024375

סוג תעריף	סוג צריכה	קריאה קודמת	קריאה נוכחית	סה"כ צריכה בקוט"ש	מחיר לקוט"ש בא"ג	סה"כ לתשלום
			01/01/20	31/01/20	פרטי חשבון עבור תאריכים:	
777	פסגה	810,138.25	813,047.01	2,908.77	93.10	2,708.06 ₪
778	גבע	501,957.38	503,538.42	1,581.03	56.22	888.86 ₪
779	שפל	834,682.70	843,549.02	8,866.33	34.70	3,076.62 ₪

סה"כ לדייר:

פסגה	גבע	שפל	סה"כ	שיא ביקוש
2,908.77	1,581.03	8,866.33	13,356.13	31.78
2,708.06 ₪	888.86 ₪	3,076.62 ₪	6,673.53 ₪	

סה"כ צריכה

סה"כ לתשלום

200.95 ₪	<b>תשלום קבוע</b>	
17.72 ₪	<b>תשלום עבור גודל חיבור בKVA (3x160)</b>	
0.938	<b>מקדם הספק</b>	
0.00 ₪	<b>תשלום עבור מקדם הספק</b>	
6,892.20 ₪	<b>סה"כ לתשלום</b>	<b>לא כולל מע"מ</b>

התפלגות חיוב בש"ח לפי תעו"ז

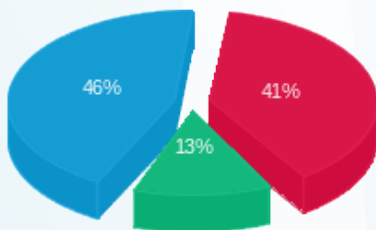

פסגה (2,708.06 ₪) 46%  
 גבע (888.86 ₪) 41%  
 שפל (3,076.62 ₪) 13%

הסטוריית צריכה בקוט"ש

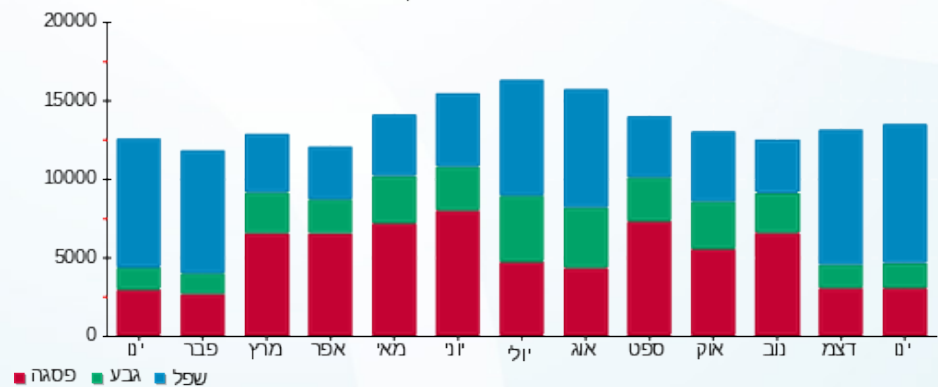

פסגה גבע שפל





03/02/20

תאריך הפקה:

שם דייר: באג - 216 - 28252

31/01/20

תאריך קריאה נוכחי:

שם אתר: קניון לב המפרץ

01/01/20

תאריך קריאה קודמת:

לקוח/ה נכבד/ה, אנו מתכבדים להגיש את חישוב צריכת החשמל לתקופה 01/01/20 - 31/01/20:

באג - 216 - 1 - 00024386(3x63)

סוג תעריף	סוג צריכה	קריאה קודמת	קריאה נוכחית	סה"כ צריכה בקוט"ש	מחיר לקוט"ש בא"ג	סה"כ לתשלום
פרטי חשבון עבור תאריכים:						
777	פסגה	01/01/20	31/01/20	236.25	93.10	219.95 ₪
778	גבע	108,796.99	108,848.70	51.72	56.22	29.07 ₪
779	שפל	79,122.16	79,642.12	519.96	34.70	180.43 ₪

סה"כ לדייר:

פסגה	גבע	שפל	סה"כ	שיא ביקוש
236.25	51.72	519.96	807.93	2.16
219.95 ₪	29.07 ₪	180.43 ₪	429.45 ₪	

סה"כ צריכה

סה"כ לתשלום

200.95 ₪	תשלום קבוע	לא כולל מע"מ
6.98 ₪	תשלום עבור גודל חיבור בKVA (3x63)	
0.998	מקדם הספק	
0.00 ₪	תשלום עבור מקדם הספק	
637.38 ₪	סה"כ לתשלום	

התפלגות חיוב בש"ח לפי תעו"ז

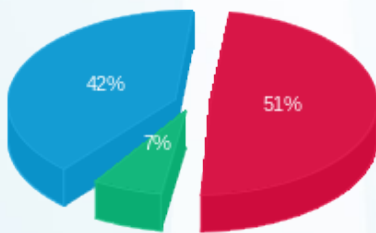

■ פסגה (219.95 ₪)  
■ גבע (29.07 ₪)  
■ שפל (180.43 ₪)

הסטוריית צריכה בקוט"ש

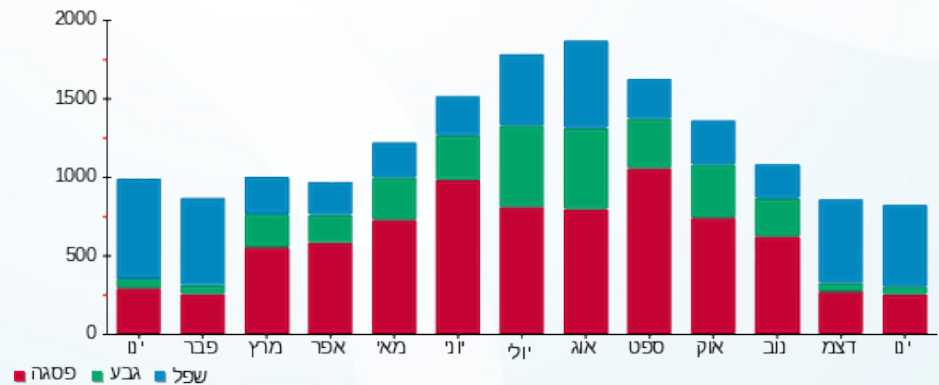

■ פסגה ■ גבע ■ שפל



03/02/20 תאריך הפקה:  
 31/01/20 תאריך קריאה נוכחי:  
 01/01/20 תאריך קריאה קודמת:

שם דייר: בודי שופ - - 217- 28267  
 שם אתר: קניון לב המפרץ

לקוח/ה נכבד/ה, אנו מתכבדים להגיש את חישוב צריכת החשמל לתקופה 01/01/20 - 31/01/20:

בודי שופ - 217 - 2 - 00024874 (3x25)

סוג תעריף	סוג צריכה	קריאה קודמת	קריאה נוכחית	סה"כ צריכה בקוט"ש	מחיר לקוט"ש בא"ג	סה"כ לתשלום
פרטי חשבון עבור תאריכים:						
777	פסגה	01/01/20	31/01/20	401.74	93.10	374.02 ₪
778	גבע	32,175.17	32,226.85	51.69	56.22	29.06 ₪
779	שפל	48,423.68	49,119.20	695.52	34.70	241.34 ₪

סה"כ לדייר:

פסגה	גבע	שפל	סה"כ	שיא ביקוש
401.74	51.69	695.52	1,148.94	4.65
₪ 374.02	₪ 29.06	₪ 241.34	₪ 644.42	

סה"כ צריכה  
 סה"כ לתשלום

200.95 ₪	תשלום קבוע	
2.77 ₪	תשלום עבור גודל חיבור בKVA (3x25)	
0.936	מקדם הספק	
0.00 ₪	תשלום עבור מקדם הספק	
848.14 ₪	סה"כ לתשלום	לא כולל מע"מ

התפלגות חיוב בש"ח לפי תעו"ז

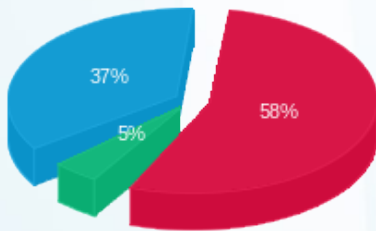

פסגה (₪ 374.02) 37%  
 גבע (₪ 29.06) 5%  
 שפל (₪ 241.34) 58%

הסטוריית צריכה בקוט"ש

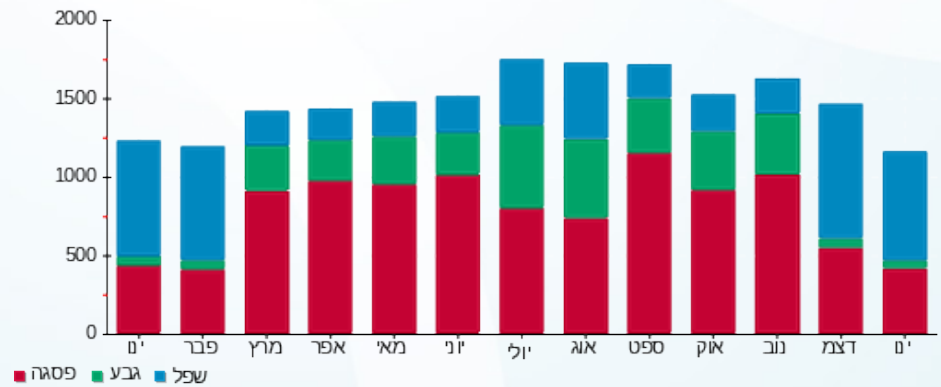

פסגה גבע שפל

03/02/20 תאריך הפקדה:  
 31/01/20 תאריך קריאה נוכחית:  
 01/01/20 תאריך קריאה קודמת:

שם דייר: ביוטי קייר - - 224 - 28208  
 שם אתר: קניון לב המפרץ

לקוח/ה נכבד/ה, אנו מתכבדים להגיש את חישוב צריכת החשמל לתקופה 01/01/20 - 31/01/20:

ביוטי קייר - 224 - 3 - 00023690(3x63)

סוג תעריף	סוג צריכה	קריאה קודמת	קריאה נוכחית	סה"כ צריכה בקוט"ש	מחיר לקוט"ש בא"ג	סה"כ לתשלום
			01/01/20	31/01/20	פרטי חשבון עבור תאריכים:	
777	פסגה	145,186.52	146,890.91	1,704.40	93.10	1,586.79 ₪
778	גבע	68,124.87	68,459.78	334.91	56.22	188.29 ₪
779	שפל	119,140.09	122,679.31	3,539.22	34.70	1,228.11 ₪

סה"כ לדייר:

פסגה	גבע	שפל	סה"כ	שיא ביקוש
1,704.40	334.91	3,539.22	5,578.53	16.46
1,586.79 ₪	188.29 ₪	1,228.11 ₪	3,003.19 ₪	

סה"כ צריכה  
 סה"כ לתשלום

200.95 ₪	תשלום קבוע	לא כולל מע"מ
6.98 ₪	תשלום עבור גודל חיבור בKVA (3x63)	
0.999	מקדם הספק	
0.00 ₪	תשלום עבור מקדם הספק	
3,211.12 ₪	סה"כ לתשלום	

התפלגות חיוב בש"ח לפי תעו"ז

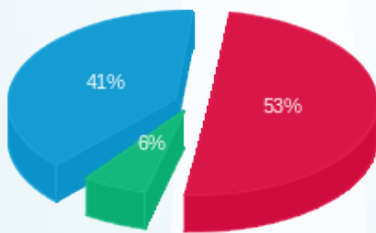

פסגה (1,586.79 ₪) 41%  
 גבע (188.29 ₪) 6%  
 שפל (1,228.11 ₪) 53%

הסטוריית צריכה בקוט"ש

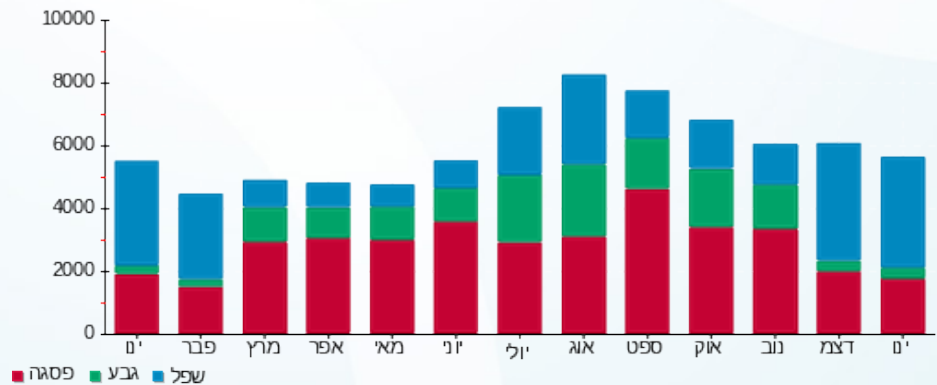

03/02/20 תאריך הפקדה:  
 31/01/20 תאריך קריאה נוכחית:  
 01/01/20 תאריך קריאה קודמת:

שם דייר: בית הרופאים - - 28217 - 327  
 שם אתר: קניון לב המפרץ

לקוח/ה נכבד/ה, אנו מתכבדים להגיש את חישוב צריכת החשמל לתקופה 01/01/20 - 31/01/20:

בית הרופאים - 327 - 7 - 00024372 (3x250)

סוג תעריף	סוג צריכה	קריאה קודמת	קריאה נוכחית	סה"כ צריכה בקוט"ש	מחיר לקוט"ש בא"ג	סה"כ לתשלום
פרטי חשבון עבור תאריכים:						
777	פסגה	01/01/20	31/01/20	1,681.48	93.10	1,565.46 ₪
778	גבע	210,002.19	210,347.69	345.50	56.22	194.24 ₪
779	שפל	396,377.61	399,968.75	3,591.14	34.70	1,246.13 ₪

סה"כ לדייר:

פסגה	גבע	שפל	סה"כ	שיא ביקוש
1,681.48	345.50	3,591.14	5,618.13	18.46
1,565.46 ₪	194.24 ₪	1,246.13 ₪	3,005.83 ₪	

סה"כ צריכה  
 סה"כ לתשלום

200.95 ₪	תשלום קבוע	
27.69 ₪	תשלום עבור גודל חיבור בKVA (3x250)	
0.999	מקדם הספק	
0.00 ₪	תשלום עבור מקדם הספק	
3,234.47 ₪	סה"כ לתשלום	לא כולל מע"מ

התפלגות חיוב בש"ח לפי תעו"ז

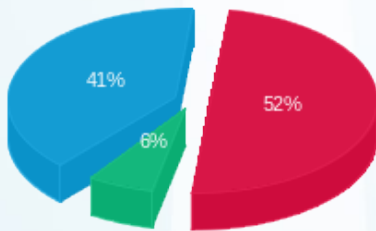

פסגה (1,565.46 ₪) 52%  
 גבע (194.24 ₪) 6%  
 שפל (1,246.13 ₪) 41%

הסטוריית צריכה בקוט"ש

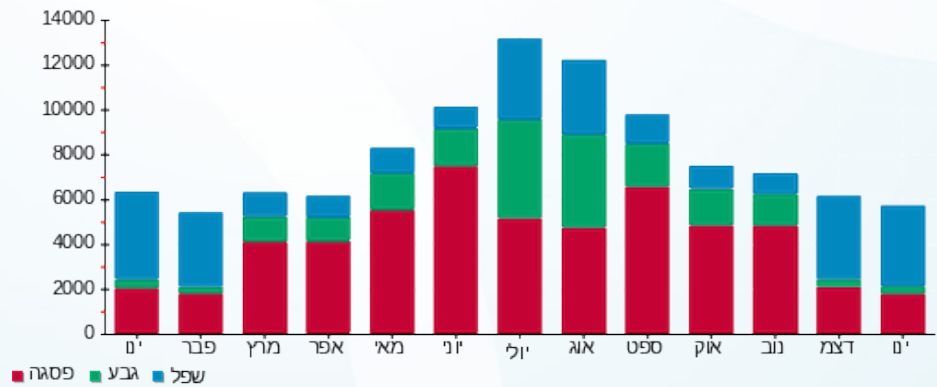

פסגה גבע שפל

03/02/20 תאריך הפקה:  
 31/01/20 תאריך קריאה נוכחית:  
 01/01/20 תאריך קריאה קודמת:

שם דייר: בית מאפה רונצ' - 28250 - 241  
 שם אתר: קניון לב המפרץ

**לקוח/ה נכבד/ה, אנו מתכבדים להגיש את חישוב צריכת החשמל לתקופה 01/01/20 - 31/01/20:**

בית מאפה רונצ' - 241 - 7 - (3x100)00024381

סוג תעריף	סוג צריכה	קריאה קודמת	קריאה נוכחית	סה"כ צריכה בקוט"ש	מחיר לקוט"ש בא"ג	סה"כ לתשלום
פרטי חשבון עבור תאריכים:						
777	פסגה	01/01/20	31/01/20	1,612.55	93.10	1,501.28 ₪
778	גבע	251,858.15	252,965.51	1,107.36	56.22	622.56 ₪
779	שפל	492,984.35	499,614.37	6,630.02	34.70	2,300.62 ₪

סה"כ לדייר:

פסגה	גבע	שפל	סה"כ	שיא ביקוש
1,612.55	1,107.36	6,630.02	9,349.93	32.61
1,501.28 ₪	622.56 ₪	2,300.62 ₪	4,424.46 ₪	

סה"כ צריכה  
 סה"כ לתשלום

200.95 ₪	<b>תשלום קבוע</b>	
11.08 ₪	<b>תשלום עבור גודל חיבור בKVA (3x100)</b>	
0.884	<b>מקדם הספק</b>	
161.10 ₪	<b>תשלום עבור מקדם הספק</b>	
4,797.58 ₪	<b>סה"כ לתשלום</b>	<b>לא כולל מע"מ</b>

התפלגות חיוב בש"ח לפי תעו"ז

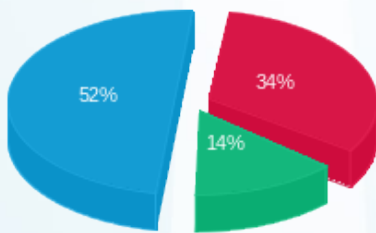

■ פסגה (1,501.28 ₪)  
 ■ גבע (622.56 ₪)  
 ■ שפל (2,300.62 ₪)

הסטוריית צריכה בקוט"ש

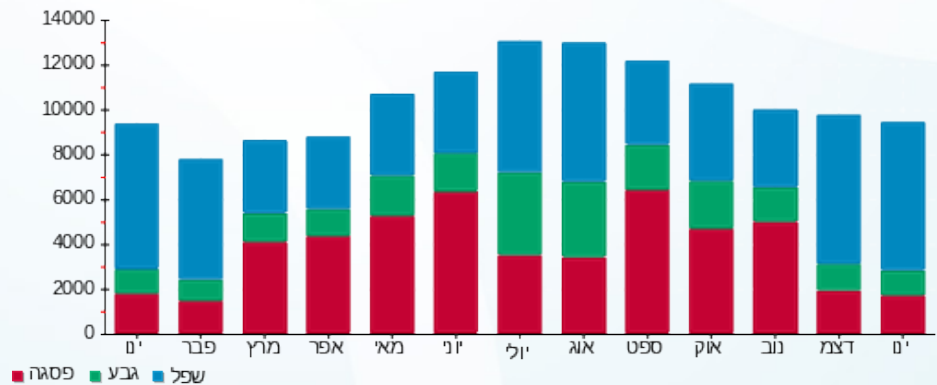



03/02/20

תאריך הפקה:

שם דייר: בלאק - - 28843 - 249-250

31/01/20

תאריך קריאה נוכחית:

שם אתר: קניון לב המפרץ

01/01/20

תאריך קריאה קודמת:

לקוח/ה נכבד/ה, אנו מתכבדים להגיש את חישוב צריכת החשמל לתקופה 01/01/20 - 31/01/20:

בלאק - 5 - 18029657(3x200)

סוג תעריף	סוג צריכה	קריאה קודמת	קריאה נוכחית	סה"כ צריכה בקוט"ש	מחיר לקוט"ש בא"ג	סה"כ לתשלום
		01/01/20	31/01/20	פרטי חשבון עבור תאריכים:		
777	פסגה	161,805.40	166,885.00	5,079.60	93.10	4,729.11 ₪
778	גבע	92,164.60	93,640.20	1,475.60	56.22	829.58 ₪
779	שפל	207,627.00	219,994.40	12,367.40	34.70	4,291.49 ₪

סה"כ לדייר:

פסגה	גבע	שפל	סה"כ	שיא ביקוש
5,079.60	1,475.60	12,367.40	18,922.60	50.72
4,729.11 ₪	829.58 ₪	4,291.49 ₪	9,850.18 ₪	

סה"כ צריכה

סה"כ לתשלום

200.95 ₪	תשלום קבוע	לא כולל מע"מ
22.15 ₪	תשלום עבור גודל חיבור בKVA (3x200)	
0.907	מקדם הספק	
129.28 ₪	תשלום עבור מקדם הספק	
10,202.56 ₪	סה"כ לתשלום	

התפלגות חיוב בש"ח לפי תע"ז

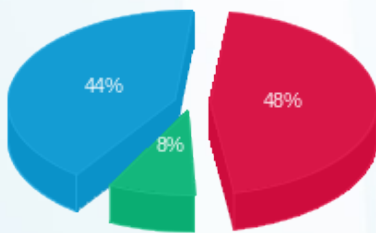

פסגה (4,729.11 ₪) 44%  
 גבע (829.58 ₪) 8%  
 שפל (4,291.49 ₪) 48%

הסטוריית צריכה בקוט"ש

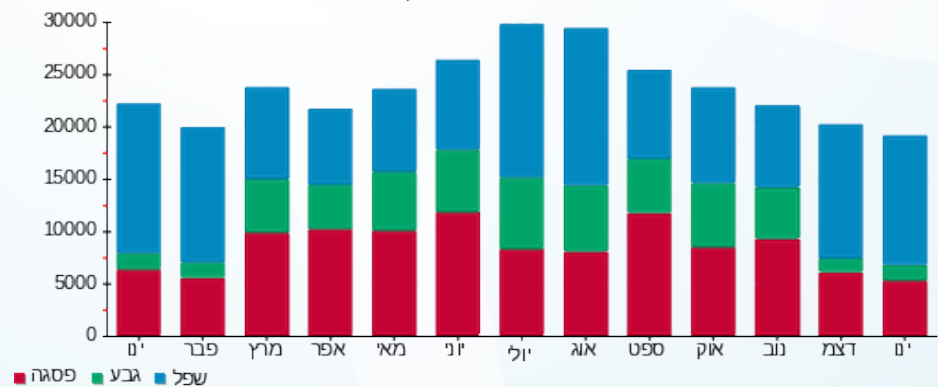

03/02/20 תאריך הפקה:  
 31/01/20 תאריך קריאה נוכחית:  
 01/01/20 תאריך קריאה קודמת:

שם דייר: בתי קולנוע חיוני - 28922  
 שם אתר: קניון לב המפרץ

**לקוח/ה נכבד/ה, אנו מתכבדים להגיש את חישוב צריכת החשמל לתקופה 01/01/20 - 31/01/20:**

**בתי קולנוע חיוני - 1 - 17313270 (3x32.84)**

סוג תעריף	סוג צריכה	קריאה קודמת	קריאה נוכחית	סה"כ צריכה בקוט"ש	מחיר לקוט"ש בא"ג	סה"כ לתשלום
פרטי חשבון עבור תאריכים:						
		01/01/20	31/01/20			
777	פסגה	806,532.00	843,750.00	37,218.00	81.81	30,448.05 ₪
778	גבע	482,052.00	491,756.00	9,704.00	48.04	4,661.80 ₪
779	שפל	1,314,260.00	1,397,852.00	83,592.00	27.45	22,946.00 ₪

סה"כ לדייר:

פסגה	גבע	שפל	סה"כ	שיא ביקוש
37,218.00	9,704.00	83,592.00	130,514.00	321.20
30,448.05 ₪	4,661.80 ₪	22,946.00 ₪	58,055.85 ₪	

סה"כ צריכה  
 סה"כ לתשלום

478.21 ₪	<b>תשלום קבוע</b>	
1,513.74 ₪	<b>תשלום עבור גודל חיבור בKVA (3x32.84)</b>	
1.000	<b>מקדם הספק</b>	
0.00 ₪	<b>תשלום עבור מקדם הספק</b>	
60,047.80 ₪	<b>סה"כ לתשלום</b>	<b>לא כולל מע"מ</b>

התפלגות חיוב בש"ח לפי תעו"ז

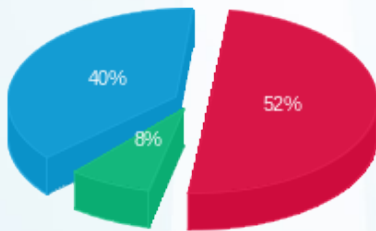

פסגה (30,448.05 ₪) 40%  
 גבע (4,661.80 ₪) 8%  
 שפל (22,946.00 ₪) 52%

הסטוריית צריכה בקוט"ש

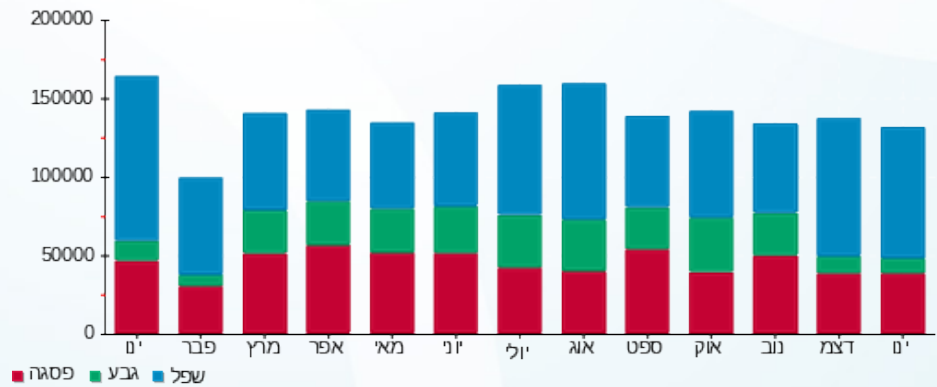



03/02/20 תאריך הפקדה:  
 31/01/20 תאריך קריאה נוכחית:  
 01/01/20 תאריך קריאה קודמת:

שם דייר: ג.ר.א.ס. - 28223 - 103/1  
 שם אתר: קניון לב המפרץ

לקוח/ה נכבד/ה, אנו מתכבדים להגיש את חישוב צריכת החשמל לתקופה 01/01/20 - 31/01/20:

ג.ר.א.ס. - 103/1 - 4 - 00024373 (3x40)

סה"כ לתשלום	מחיר לקוט"ש בא"ג	סה"כ צריכה בקוט"ש	קריאה נוכחית	קריאה קודמת	סוג צריכה	סוג תעריף
			31/01/20	01/01/20	פרטי חשבון עבור תאריכים:	
254.61 ₪	93.10	273.48	128,500.010	128,226.53	פסגה	777
31.09 ₪	56.22	55.30	76,217.27	76,161.97	גבע	778
202.12 ₪	34.70	582.49	49,739.74	49,157.25	שפל	779

סה"כ לדייר:

שיא ביקוש	סה"כ	שפל	גבע	פסגה
3.42	911.27	582.49	55.30	273.48
	487.83 ₪	202.12 ₪	31.09 ₪	254.61 ₪

סה"כ צריכה  
 סה"כ לתשלום

200.95 ₪	<b>תשלום קבוע</b>	
4.43 ₪	<b>תשלום עבור גודל חיבור KVA (3x40)</b>	
0.928	<b>מקדם הספק</b>	
0.00 ₪	<b>תשלום עבור מקדם הספק</b>	
693.21 ₪	<b>סה"כ לתשלום</b>	<b>לא כולל מע"מ</b>

התפלגות חיוב בש"ח לפי תעו"ז

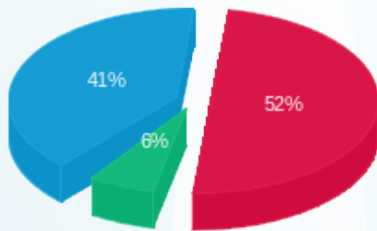

פסגה (254.61 ₪) 52%  
 גבע (31.09 ₪) 6%  
 שפל (202.12 ₪) 41%

הסטוריית צריכה בקוט"ש

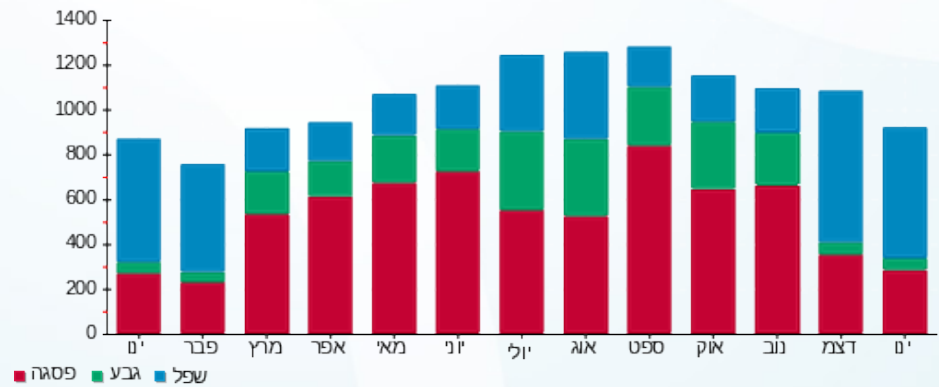

פסגה גבע שפל





03/02/20 תאריך הפקה:  
 31/01/20 תאריך קריאה נוכחית:  
 01/01/20 תאריך קריאה קודמת:

שם דייר: גולברי - - 229/2 - 28260  
 שם אתר: קניון לב המפרץ

לקוח/ה נכבד/ה, אנו מתכבדים להגיש את חישוב צריכת החשמל לתקופה 01/01/20 - 31/01/20:

גולברי - 229/2 - 3 - 00024387 (3x40)

סוג תעריף	סוג צריכה	קריאה קודמת	קריאה נוכחית	סה"כ צריכה בקוט"ש	מחיר לקוט"ש בא"ג	סה"כ לתשלום
פרטי חשבון עבור תאריכים:						
777	פסגה	01/01/20	31/01/20	792.51	93.10	737.82 ₪
778	גבע	79,156.46	79,233.82	77.35	56.22	43.49 ₪
779	שפל	81,828.25	83,049.23	1,220.98	34.70	423.68 ₪

סה"כ לדייר:

פסגה	גבע	שפל	סה"כ	שיא ביקוש
792.51	77.35	1,220.98	2,090.84	7.77
737.82 ₪	43.49 ₪	423.68 ₪	1,204.99 ₪	

סה"כ צריכה  
 סה"כ לתשלום

200.95 ₪	תשלום קבוע	לא כולל מע"מ
4.43 ₪	תשלום עבור גודל חיבור בKVA (3x40)	
0.968	מקדם הספק	
0.00 ₪	תשלום עבור מקדם הספק	
1,410.37 ₪	סה"כ לתשלום	

התפלגות חיוב בש"ח לפי תעו"ז

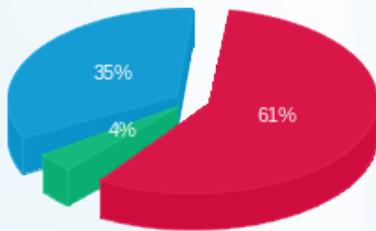

פסגה (737.82 ₪) 61%  
 גבע (43.49 ₪) 4%  
 שפל (423.68 ₪) 35%

הסטוריית צריכה בקוט"ש

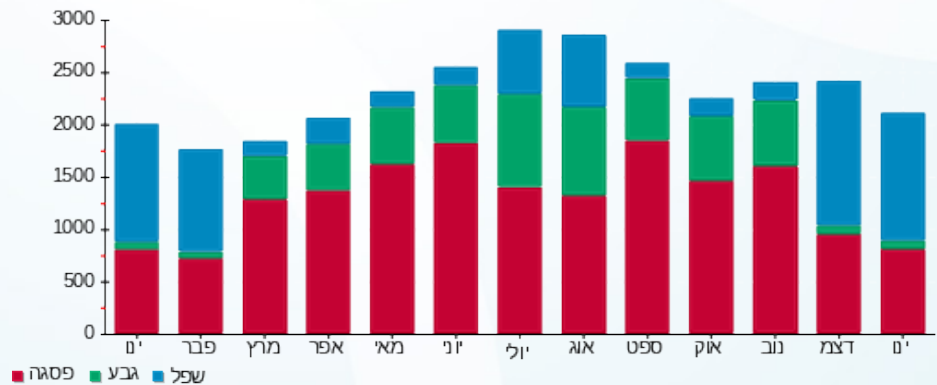



03/02/20

תאריך הפקה:

שם דייר: גולף אנ קו + קידס - - 233 - 28234

31/01/20

תאריך קריאה נוכחית:

שם אתר: קניון לב המפרץ

01/01/20

תאריך קריאה קודמת:

לקוח/ה נכבד/ה, אנו מתכבדים להגיש את חישוב צריכת החשמל לתקופה 01/01/20 - 31/01/20:

גולף אנ קו + קידס - 233 - 3 - 00024377(3x160)

סוג תעריף	סוג צריכה	קריאה קודמת	קריאה נוכחית	סה"כ צריכה בקוט"ש	מחיר לקוט"ש בא"ג	סה"כ לתשלום
פרטי חשבון עבור תאריכים:						
		01/01/20	31/01/20			
777	פסגה	755,563.97	757,083.06	1,519.09	93.10	1,414.27 ₪
778	גבע	408,665.43	408,813.63	148.20	56.22	83.32 ₪
779	שפל	210,304.12	213,149.54	2,845.43	34.70	987.36 ₪

סה"כ לדייר:

פסגה	גבע	שפל	סה"כ	שיא ביקוש
1,519.09	148.20	2,845.43	4,512.71	26.34
1,414.27 ₪	83.32 ₪	987.36 ₪	2,484.95 ₪	

סה"כ צריכה

סה"כ לתשלום

200.95 ₪	תשלום קבוע	
17.72 ₪	תשלום עבור גודל חיבור בKVA (3x160)	
0.974	מקדם הספק	
0.00 ₪	תשלום עבור מקדם הספק	
2,703.62 ₪	סה"כ לתשלום	לא כולל מע"מ

התפלגות חיוב בש"ח לפי תעו"ז

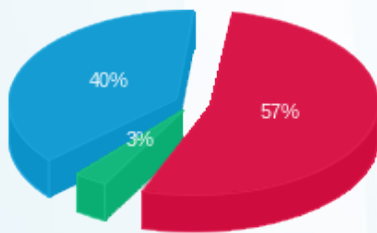

פסגה (1,414.27 ₪) 57%  
 גבע (83.32 ₪) 40%  
 שפל (987.36 ₪) 3%

הסטוריית צריכה בקוט"ש

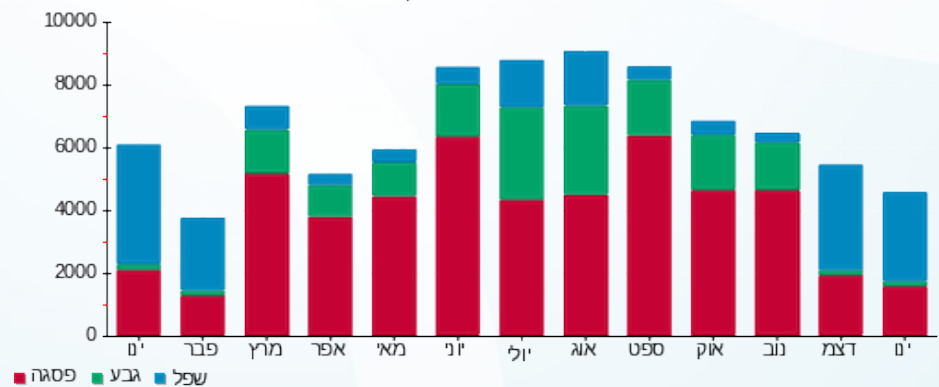

פסגה גבע שפל





03/02/20 תאריך הפקה:  
 31/01/20 תאריך קריאה נוכחית:  
 01/01/20 תאריך קריאה קודמת:

שם דייר: גולף נשים - 231/2 - 28235  
 שם אתר: קניון לב המפרץ

לקוח/ה נכבד/ה, אנו מתכבדים להגיש את חישוב צריכת החשמל לתקופה 01/01/20 - 31/01/20:

גולף נשים 231/2 - 4 - 00024377 (3x100)

סוג תעריף	סוג צריכה	קריאה קודמת	קריאה נוכחית	סה"כ צריכה בקוט"ש	מחיר לקוט"ש בא"ג	סה"כ לתשלום
			01/01/20	31/01/20	פרטי חשבון עבור תאריכים:	
777	פסגה	374,291.94	375,445.00	1,153.06	93.10	1,073.50 ₪
778	גבע	197,787.38	197,891.15	103.77	56.22	58.34 ₪
779	שפל	149,305.37	151,097.03	1,791.65	34.70	621.70 ₪

סה"כ לדייר:

פסגה	גבע	שפל	סה"כ	שיא ביקוש
1,153.06	103.77	1,791.65	3,048.48	13.29
1,073.50 ₪	58.34 ₪	621.70 ₪	1,753.54 ₪	

סה"כ צריכה  
 סה"כ לתשלום

200.95 ₪	תשלום קבוע	לא כולל מע"מ
11.08 ₪	תשלום עבור גודל חיבור בKVA (3x100)	
0.885	מקדם הספק	
60.91 ₪	תשלום עבור מקדם הספק	
2,026.48 ₪	סה"כ לתשלום	

התפלגות חיוב בש"ח לפי תעו"ז

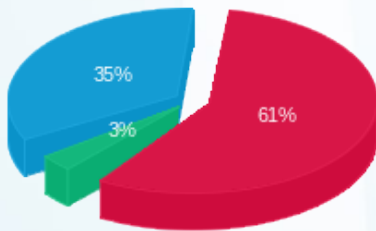

פסגה (1,073.50 ₪)  
 גבע (58.34 ₪)  
 שפל (621.70 ₪)

הסטוריית צריכה בקוט"ש

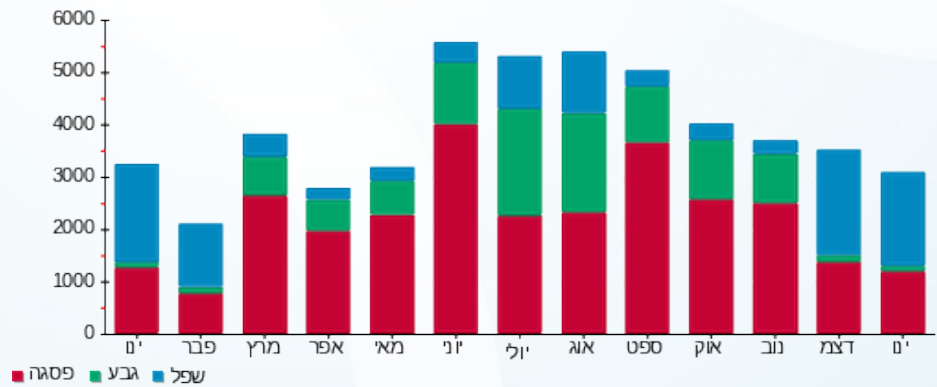

03/02/20 תאריך הפקה:  
 31/01/20 תאריך קריאה נוכחית:  
 01/01/20 תאריך קריאה קודמת:

שם דייר: גלדיום - - 239 - 28230  
 שם אתר: קניון לב המפרץ

לקוח/ה נכבד/ה, אנו מתכבדים להגיש את חישוב צריכת החשמל לתקופה 01/01/20 - 31/01/20:

גלדיום - 239 - 6 - 00024375 (3x100)

סוג תעריף	סוג צריכה	קריאה קודמת	קריאה נוכחית	סה"כ צריכה בקוט"ש	מחיר לקוט"ש בא"ג	סה"כ לתשלום
פרטי חשבון עבור תאריכים:						
		01/01/20	31/01/20			
777	פסגה	394,930.46	396,458.35	1,527.89	93.10	1,422.46 ₪
778	גבע	216,530.58	217,058.65	528.06	56.22	296.88 ₪
779	שפל	310,646.13	314,589.13	3,942.99	34.70	1,368.22 ₪

סה"כ לדייר:

פסגה	גבע	שפל	סה"כ	שיא ביקוש
1,527.89	528.06	3,942.99	5,998.95	14.41
1,422.46 ₪	296.88 ₪	1,368.22 ₪	3,087.56 ₪	

סה"כ צריכה  
 סה"כ לתשלום

200.95 ₪	<b>תשלום קבוע</b>	
11.08 ₪	<b>תשלום עבור גודל חיבור בKVA (3x100)</b>	
0.885	<b>מקדם הספק</b>	
109.01 ₪	<b>תשלום עבור מקדם הספק</b>	
3,408.59 ₪	<b>סה"כ לתשלום</b>	
		<b>לא כולל מע"מ</b>

התפלגות חיוב בש"ח לפי תעו"ז

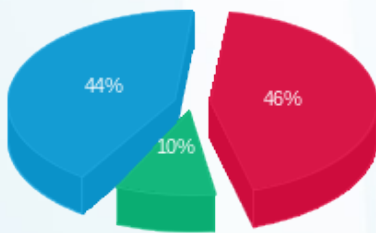

פסגה (1,422.46 ₪) 44%  
 גבע (296.88 ₪) 10%  
 שפל (1,368.22 ₪) 46%

הסטוריית צריכה בקוט"ש

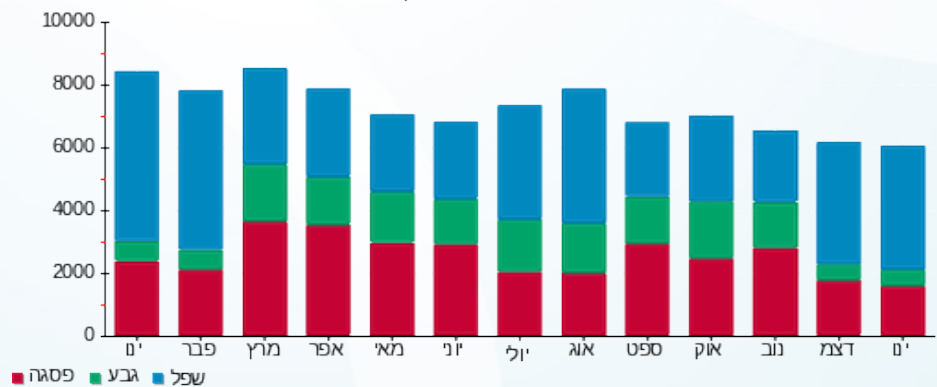



03/02/20

תאריך הפקדה:

שם דייר: גק קובה - - 28857 - 116/5

31/01/20

תאריך קריאה נוכחית:

שם אתר: קניון לב המפרץ

01/01/20

תאריך קריאה קודמת:

לקוח/ה נכבד/ה, אנו מתכבדים להגיש את חישוב צריכת החשמל לתקופה 01/01/20 - 31/01/20:

גק קובה - 6 - 18029646 (3x63)

סה"כ לתשלום	מחיר לקוט"ש בא"ג	סה"כ צריכה בקוט"ש	קריאה נוכחית	קריאה קודמת	סוג צריכה	סוג תעריף
			31/01/20	01/01/20		פרטי חשבון עבור תאריכים:
₪ 527.50	93.10	566.60	26,120.90	25,554.30	פסגה	777
₪ 32.10	56.22	57.10	9,479.70	9,422.60	גבע	778
₪ 330.31	34.70	951.90	8,228.80	7,276.90	שפל	779

סה"כ לדייר:

שיא ביקוש	סה"כ	שפל	גבע	פסגה
7.46	1,575.60	951.90	57.10	566.60
	₪ 889.92	₪ 330.31	₪ 32.10	₪ 527.50

סה"כ צריכה

סה"כ לתשלום

₪ 200.95	<b>תשלום קבוע</b>	
₪ 6.98	<b>תשלום עבור גודל חיבור בKVA (3x63)</b>	
0.963	<b>מקדם הספק</b>	
₪ 0.00	<b>תשלום עבור מקדם הספק</b>	
₪ 1,097.84	<b>סה"כ לתשלום</b>	<b>לא כולל מע"מ</b>

התפלגות חיוב בש"ח לפי תעו"ז

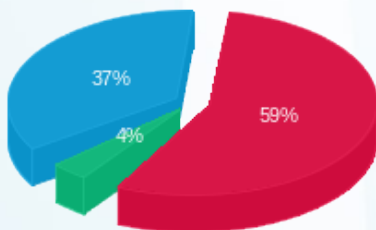

■ פסגה (₪ 527.50)  
■ גבע (₪ 32.10)  
■ שפל (₪ 330.31)

הסטוריית צריכה בקוט"ש

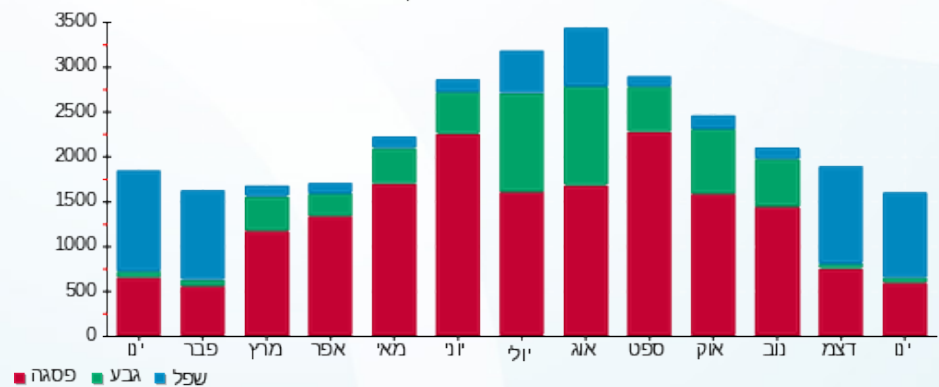



03/02/20 תאריך הפקדה:  
 31/01/20 תאריך קריאה נוכחית:  
 01/01/20 תאריך קריאה קודמת:

שם דייר: דארלן - 28891 - 116/3  
 שם אתר: קניון לב המפרץ

לקוח/ה נכבד/ה, אנו מתכבדים להגיש את חישוב צריכת החשמל לתקופה 01/01/20 - 31/01/20:

דארלן - 12 - (3x80)18029663

סוג תעריף	סוג צריכה	קריאה קודמת	קריאה נוכחית	סה"כ צריכה בקוט"ש	מחיר לקוט"ש בא"ג	סה"כ לתשלום
פרטי חשבון עבור תאריכים:						
777	פסגה	01/01/20	31/01/20	533.50	93.10	496.69 ₪
778	גבע	11,147.40	11,210.80	63.40	56.22	35.64 ₪
779	שפל	6,827.60	7,738.20	910.60	34.70	315.98 ₪

סה"כ לדייר:

פסגה	גבע	שפל	סה"כ	שיא ביקוש
533.50	63.40	910.60	1,507.50	5.33
496.69 ₪	35.64 ₪	315.98 ₪	848.31 ₪	

סה"כ צריכה  
 סה"כ לתשלום

200.95 ₪	תשלום קבוע	
8.86 ₪	תשלום עבור גודל חיבור בKVA (3x80)	
0.978	מקדם הספק	
0.00 ₪	תשלום עבור מקדם הספק	
1,058.12 ₪	סה"כ לתשלום	לא כולל מע"מ

התפלגות חיוב בש"ח לפי תעו"ז

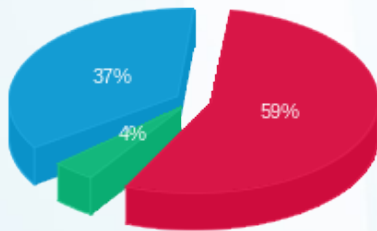

פסגה (496.69 ₪) 59%  
 גבע (35.64 ₪) 4%  
 שפל (315.98 ₪) 37%

הסטוריית צריכה בקוט"ש

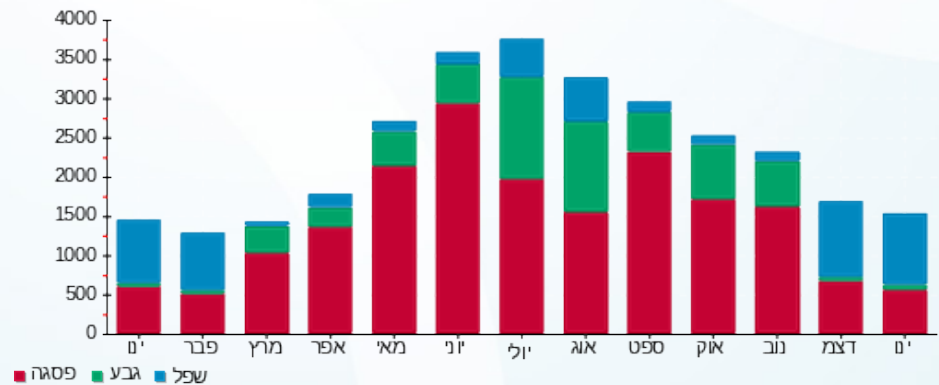



03/02/20

תאריך הפקה:

שם דייר: דוכן בורקס בכר - ב - 28220  
שם אתר: קניון לב המפרץ

31/01/20

תאריך קריאה נוכחית:

01/01/20

תאריך קריאה קודמת:

לקוח/ה נכבד/ה, אנו מתכבדים להגיש את חישוב צריכת החשמל לתקופה 01/01/20 - 31/01/20:

דוכן בורקס בכר - ב - 1 - 00024373(3x40)

סוג תעריף	סוג צריכה	קריאה קודמת	קריאה נוכחית	סה"כ צריכה בקוט"ש	מחיר לקוט"ש בא"ג	סה"כ לתשלום
פרטי חשבון עבור תאריכים:						
777	פסגה	01/01/20	31/01/20	209.96	93.10	195.47 ₪
778	גבע	115,165.55	115,233.46	67.91	56.22	38.18 ₪
779	שפל	83,070.55	83,669.47	598.92	34.70	207.83 ₪

סה"כ לדייר:

פסגה	גבע	שפל	סה"כ	שיא ביקוש
209.96	67.91	598.92	876.79	2.96
195.47 ₪	38.18 ₪	207.83 ₪	441.47 ₪	

סה"כ צריכה

סה"כ לתשלום

200.95 ₪	תשלום קבוע	
4.43 ₪	תשלום עבור גודל חיבור בKVA (3x40)	
0.773	מקדם הספק	
81.13 ₪	תשלום עבור מקדם הספק	
727.99 ₪	סה"כ לתשלום	
		לא כולל מע"מ

התפלגות חיוב בש"ח לפי תעו"ז

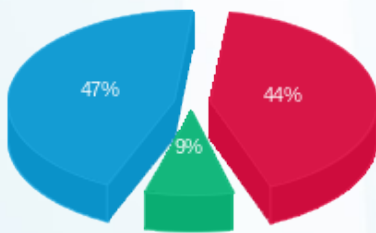

■ פסגה (195.47 ₪)  
■ גבע (38.18 ₪)  
■ שפל (207.83 ₪)

הסטוריית צריכה בקוט"ש

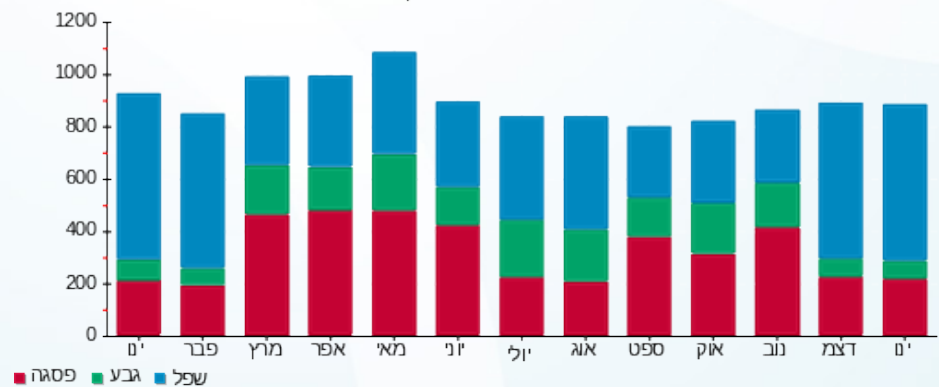

03/02/20 תאריך הפקה:  
 31/01/20 תאריך קריאה נוכחית:  
 01/01/20 תאריך קריאה קודמת:

שם דייר: דוכן בירן - ב - 28245  
 שם אתר: קניון לב המפרץ

**לקוח/ה נכבד/ה, אנו מתכבדים להגיש את חישוב צריכת החשמל לתקופה 01/01/20 - 31/01/20:**

דוכן בירן - ב - 1 - 00024381 (3x100)

סוג תעריף	סוג צריכה	קריאה קודמת	קריאה נוכחית	סה"כ צריכה בקוט"ש	מחיר לקוט"ש בא"ג	סה"כ לתשלום
פרטי חשבון עבור תאריכים:						
		01/01/20	31/01/20			
777	פסגה	279,642.01	280,838.98	1,196.98	93.10	1,114.38 ₪
778	גבע	112,851.53	113,147.84	296.32	56.22	166.59 ₪
779	שפל	151,637.06	154,049.51	2,412.45	34.70	837.12 ₪

סה"כ לדייר:

פסגה	גבע	שפל	סה"כ	שיא ביקוש
1,196.98	296.32	2,412.45	3,905.75	16.82
1,114.38 ₪	166.59 ₪	837.12 ₪	2,118.10 ₪	

סה"כ צריכה  
 סה"כ לתשלום

200.95 ₪	<b>תשלום קבוע</b>	
11.08 ₪	<b>תשלום עבור גודל חיבור בKVA (3x100)</b>	
0.941	<b>מקדם הספק</b>	
0.00 ₪	<b>תשלום עבור מקדם הספק</b>	
2,330.12 ₪	<b>סה"כ לתשלום</b>	<b>לא כולל מע"מ</b>

התפלגות חיוב בש"ח לפי תעו"ז

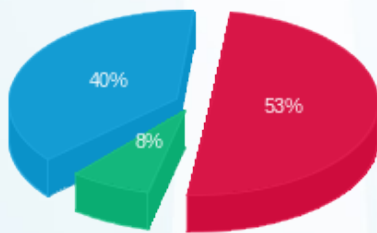

פסגה (1,114.38 ₪) 53%  
 גבע (166.59 ₪) 8%  
 שפל (837.12 ₪) 40%

הסטוריית צריכה בקוט"ש

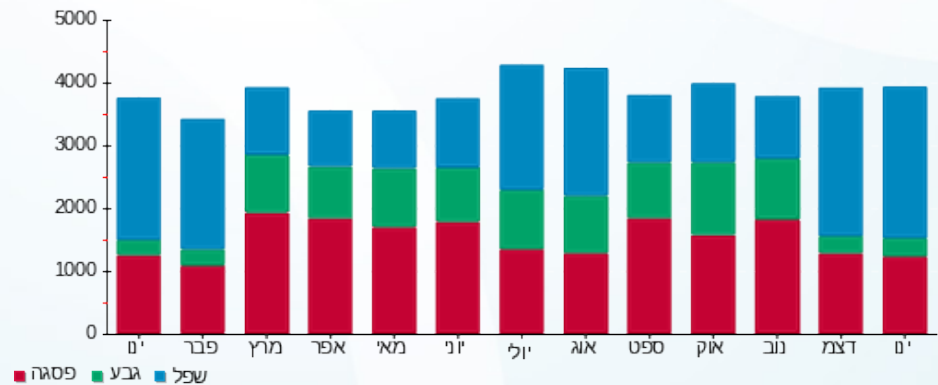

03/02/20 תאריך הפקה:  
 31/01/20 תאריך קריאה נוכחית:  
 01/01/20 תאריך קריאה קודמת:

שם דייר: דוכן בלוברי - מחסן - 28809 -  
 שם אתר: קניון לב המפרץ

לקוח/ה נכבד/ה, אנו מתכבדים להגיש את חישוב צריכת החשמל לתקופה 01/01/20 - 31/01/20:

דוכן בלוברי - מחסן - 28809 - 4 - (1x16)

סוג תעריף	סוג צריכה	קריאה קודמת	קריאה נוכחית	סה"כ צריכה בקוט"ש	מחיר לקוט"ש בא"ג	סה"כ לתשלום
פרטי חשבון עבור תאריכים:						
777	פסגה	01/01/20	31/01/20	26.05	93.10	24.25 ₪
778	גבע	527.47	540.48	13.01	56.22	7.31 ₪
779	שפל	3,145.66	3,247.46	101.79	34.70	35.32 ₪

סה"כ לדייר:

פסגה	גבע	שפל	סה"כ	שיא ביקוש
26.05	13.01	101.79	140.85	0.55
24.25 ₪	7.31 ₪	35.32 ₪	66.89 ₪	

סה"כ צריכה  
 סה"כ לתשלום

94.00 ₪	תשלום קבוע	לא כולל מע"מ
0.59 ₪	תשלום עבור גודל חיבור בKVA (1x16)	
0.724	מקדם הספק	
16.40 ₪	תשלום עבור מקדם הספק	
177.88 ₪	סה"כ לתשלום	

התפלגות חיוב בש"ח לפי תע"ז

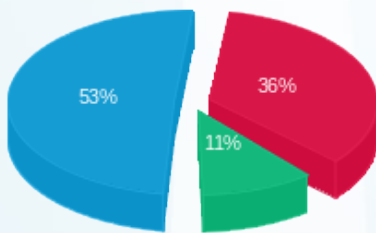

פסגה (24.25 ₪)  
 גבע (7.31 ₪)  
 שפל (35.32 ₪)

הסטוריית צריכה בקוט"ש

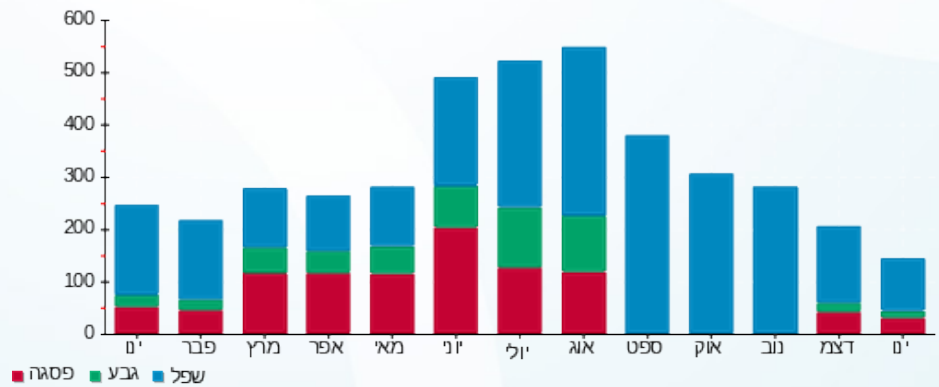



03/02/20

תאריך הפקה:

שם דייר: דוכן בלוברי- 28224

31/01/20

תאריך קריאה נוכחית:

שם אתר: קניון לב המפרץ

01/01/20

תאריך קריאה קודמת:

לקוח/ה נכבד/ה, אנו מתכבדים להגיש את חישוב צריכת החשמל לתקופה 01/01/20 - 31/01/20:

דוכן בלוברי- 28224 - 6 - (3x40)00024380

סה"כ לתשלום	מחיר לקוט"ש בא"ג	סה"כ צריכה בקוט"ש	קריאה נוכחית	קריאה קודמת	סוג צריכה	סוג תעריף
			31/01/20	01/01/20	פרטי חשבון עבור תאריכים:	
₪ 903.48	93.10	970.44	164,589.07	163,618.63	פסגה	777
₪ 198.23	56.22	352.59	84,864.80	84,512.21	גבע	778
₪ 905.25	34.70	2,608.79	215,990.34	213,381.55	שפל	779

סה"כ לדייר:

שיא ביקוש	סה"כ	שפל	גבע	פסגה
9.60	3,931.82	2,608.79	352.59	970.44
	₪ 2,006.96	₪ 905.25	₪ 198.23	₪ 903.48

סה"כ צריכה

סה"כ לתשלום

₪ 200.95	<b>תשלום קבוע</b>	
₪ 4.43	<b>תשלום עבור גודל חיבור בKVA (3x40)</b>	
0.836	<b>מקדם הספק</b>	
₪ 169.29	<b>תשלום עבור מקדם הספק</b>	
₪ 2,381.63	<b>סה"כ לתשלום</b>	<b>לא כולל מע"מ</b>

התפלגות חיוב בש"ח לפי תע"ז

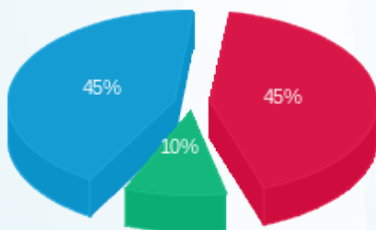

■ פסגה (₪ 903.48)  
■ גבע (₪ 198.23)  
■ שפל (₪ 905.25)

הסטוריית צריכה בקוט"ש

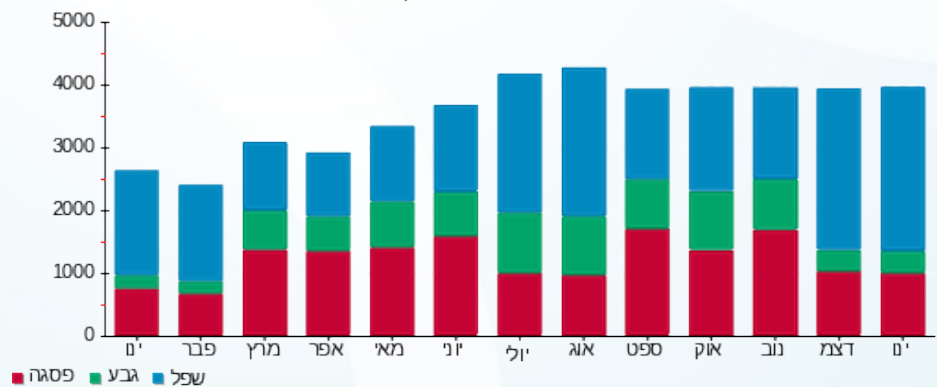

■ פסגה ■ גבע ■ שפל





03/02/20 תאריך הפקה:  
 31/01/20 תאריך קריאה נוכחית:  
 01/01/20 תאריך קריאה קודמת:

שם דייר: דוכן מגנוליה - 28861  
 שם אתר: קניון לב המפרץ

לקוח/ה נכבד/ה, אנו מתכבדים להגיש את חישוב צריכת החשמל לתקופה 01/01/20 - 31/01/20:

דוכן מגנוליה - 10 - (3x40)18029646

סוג תעריף	סוג צריכה	קריאה קודמת	קריאה נוכחית	סה"כ צריכה בקוט"ש	מחיר לקוט"ש בא"ג	סה"כ לתשלום
פרטי חשבון עבור תאריכים:						
777	פסגה	01/01/20	31/01/20	196.20	93.10	182.66 ₪
778	גבע	3,105.00	3,204.85	99.85	56.22	56.14 ₪
779	שפל	7,274.65	7,813.80	539.15	34.70	187.09 ₪

סה"כ לדייר:

פסגה	גבע	שפל	סה"כ	שיא ביקוש
196.20	99.85	539.15	835.20	1.49
182.66 ₪	56.14 ₪	187.09 ₪	425.88 ₪	

סה"כ צריכה  
 סה"כ לתשלום

200.95 ₪	תשלום קבוע	
4.43 ₪	תשלום עבור גודל חיבור בKVA (3x40)	
0.714	מקדם הספק	
109.64 ₪	תשלום עבור מקדם הספק	
740.91 ₪	סה"כ לתשלום	לא כולל מע"מ

התפלגות חיוב בש"ח לפי תעו"ז

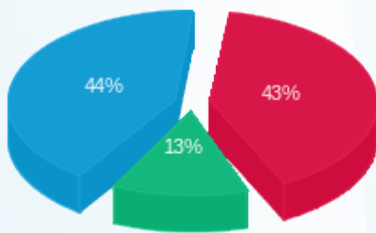

פסגה (182.66 ₪) 44%  
 גבע (56.14 ₪) 13%  
 שפל (187.09 ₪) 43%

הסטוריית צריכה בקוט"ש

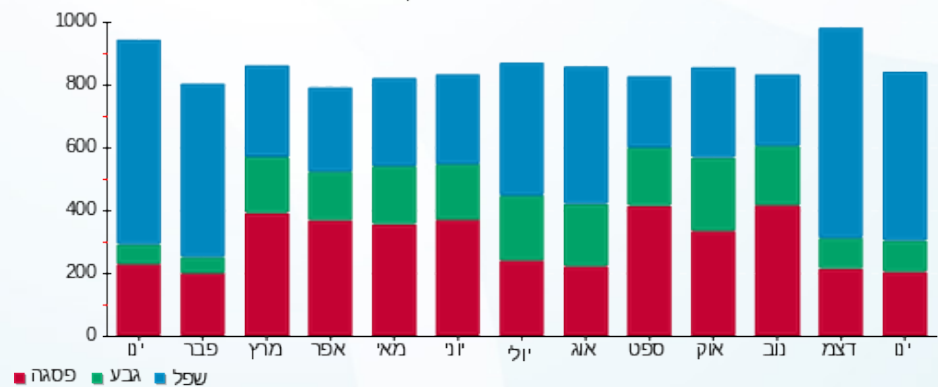



03/02/20

תאריך הפקה:

שם דייר: דוכן מיצים - ב - 28268 -

31/01/20

תאריך קריאה נוכחית:

שם אתר: קניון לב המפרץ

01/01/20

תאריך קריאה קודמת:

לקוח/ה נכבד/ה, אנו מתכבדים להגיש את חישוב צריכת החשמל לתקופה 01/01/20 - 31/01/20:

דוכן מיצים - ב - 3 - 00024874 (3x25)

סוג תעריף	סוג צריכה	קריאה קודמת	קריאה נוכחית	סה"כ צריכה בקוט"ש	מחיר לקוט"ש בא"ג	סה"כ לתשלום
פרטי חשבון עבור תאריכים:						
777	פסגה	01/01/20	31/01/20	153.48	93.10	142.89 ₪
778	גבע	19,417.55	19,477.87	60.32	56.22	33.91 ₪
779	שפל	47,381.08	47,867.50	486.42	34.70	168.79 ₪

סה"כ לדייר:

פסגה	גבע	שפל	סה"כ	שיא ביקוש
153.48	60.32	486.42	700.22	2.85
142.89 ₪	33.91 ₪	168.79 ₪	345.59 ₪	

סה"כ צריכה

סה"כ לתשלום

200.95 ₪	תשלום קבוע	
2.77 ₪	תשלום עבור גודל חיבור ב KVA (3x25)	
0.747	מקדם הספק	
74.62 ₪	תשלום עבור מקדם הספק	
623.93 ₪	סה"כ לתשלום	לא כולל מע"מ

התפלגות חיוב בש"ח לפי תעו"ז

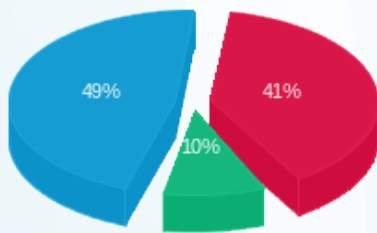

פסגה (142.89 ₪) 49%  
 גבע (33.91 ₪) 10%  
 שפל (168.79 ₪) 41%

הסטוריית צריכה בקוט"ש

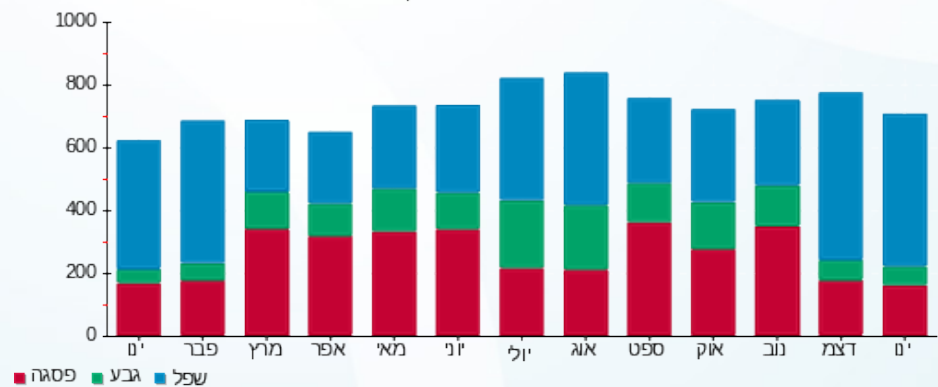



03/02/20

תאריך הפקה:

שם דייר: דוכן משקפי שמש - ב - 28249 -  
שם אתר: קניון לב המפרץ

31/01/20

תאריך קריאה נוכחית:

01/01/20

תאריך קריאה קודמת:

לקוח/ה נכבד/ה, אנו מתכבדים להגיש את חישוב צריכת החשמל לתקופה 01/01/20 - 31/01/20:

דוכן משקפי שמש - ב - 6 - (3x25)00024381

סוג תעריף	סוג צריכה	קריאה קודמת	קריאה נוכחית	סה"כ צריכה בקוט"ש	מחיר לקוט"ש בא"ג	סה"כ לתשלום
פרטי חשבון עבור תאריכים:						
777	פסגה	01/01/20	31/01/20	304.93	93.10	283.89 ₪
778	גבע	14,738.63	14,818.68	80.05	56.22	45.00 ₪
779	שפל	21,208.52	21,806.88	598.36	34.70	207.63 ₪

סה"כ לדייר:

פסגה	גבע	שפל	סה"כ	שיא ביקוש
304.93	80.05	598.36	983.33	3.54
283.89 ₪	45.00 ₪	207.63 ₪	536.52 ₪	

סה"כ צריכה

סה"כ לתשלום

200.95 ₪	תשלום קבוע	
2.77 ₪	תשלום עבור גודל חיבור בKVA (3x25)	
0.996	מקדם הספק	
0.00 ₪	תשלום עבור מקדם הספק	
740.24 ₪	סה"כ לתשלום	לא כולל מע"מ

התפלגות חיוב בש"ח לפי תעו"ז

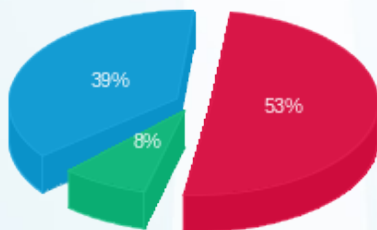

■ פסגה (283.89 ₪)  
■ גבע (45.00 ₪)  
■ שפל (207.63 ₪)

הסטוריית צריכה בקוט"ש

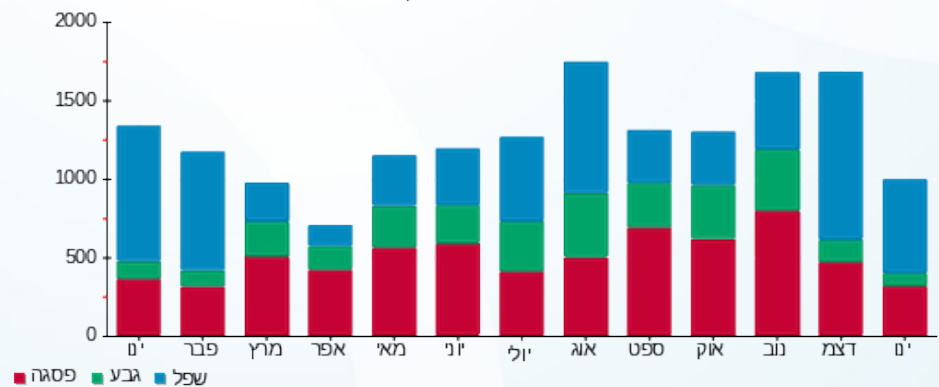



03/02/20

תאריך הפקדה:

שם דייר: דוכן פלאפון - ב - 28236

31/01/20

תאריך קריאה נוכחי:

שם אתר: קניון לב המפרץ

01/01/20

תאריך קריאה קודמת:

לקוח/ה נכבד/ה, אנו מתכבדים להגיש את חישוב צריכת החשמל לתקופה 01/01/20 - 31/01/20:

דוכן פלאפון - ב - 5 - (3x25)00024377

סוג תעריף	סוג צריכה	קריאה קודמת	קריאה נוכחית	סה"כ צריכה בקוט"ש	מחיר לקוט"ש בא"ג	סה"כ לתשלום
פרטי חשבון עבור תאריכים:						
777	פסגה	01/01/20	31/01/20	47.20	93.10	43.94 ₪
778	גבע	18,966.00	18,982.94	16.94	56.22	9.53 ₪
779	שפל	31,725.47	31,862.86	137.39	34.70	47.67 ₪

סה"כ לדייר:

פסגה	גבע	שפל	סה"כ	שיא ביקוש
47.20	16.94	137.39	201.53	0.38
₪ 43.94	₪ 9.53	₪ 47.67	₪ 101.14	

סה"כ צריכה

סה"כ לתשלום

200.95 ₪	<b>תשלום קבוע</b>	
2.77 ₪	<b>תשלום עבור גודל חיבור בKVA (3x25)</b>	
0.703	<b>מקדם הספק</b>	
27.46 ₪	<b>תשלום עבור מקדם הספק</b>	
332.32 ₪	<b>סה"כ לתשלום</b>	
		<b>לא כולל מע"מ</b>

התפלגות חיוב בש"ח לפי תעו"ז

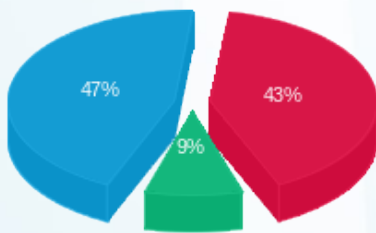

פסגה (43.94 ₪)  
גבע (9.53 ₪)  
שפל (47.67 ₪)

הסטוריית צריכה בקוט"ש

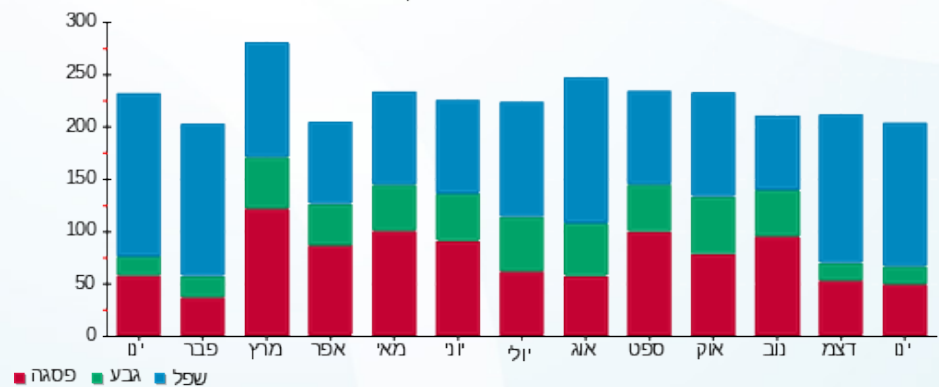



03/02/20

תאריך הפקה:

שם דייר: דוכן ריבר - ב - 28242

31/01/20

תאריך קריאה נוכחית:

שם אתר: קניון לב המפרץ

01/01/20

תאריך קריאה קודמת:

לקוח/ה נכבד/ה, אנו מתכבדים להגיש את חישוב צריכת החשמל לתקופה 01/01/20 - 31/01/20:

דוכן ריבר - ב - 4 - 00024380 (3x25)

סוג תעריף	סוג צריכה	קריאה קודמת	קריאה נוכחית	סה"כ צריכה בקוט"ש	מחיר לקוט"ש בא"ג	סה"כ לתשלום
פרטי חשבון עבור תאריכים:						
777	פסגה	01/01/20	31/01/20	520.45	93.10	484.54 ₪
778	גבע	50,219.26	50,412.49	193.23	56.22	108.63 ₪
779	שפל	113,991.73	115,486.65	1,494.92	34.70	518.74 ₪

סה"כ לדייר:

פסגה	גבע	שפל	סה"כ	שיא ביקוש
520.45	193.23	1,494.92	2,208.60	6.16
484.54 ₪	108.63 ₪	518.74 ₪	1,111.91 ₪	

סה"כ צריכה

סה"כ לתשלום

200.95 ₪	תשלום קבוע	
2.77 ₪	תשלום עבור גודל חיבור בKVA (3x25)	
0.858	מקדם הספק	
68.48 ₪	תשלום עבור מקדם הספק	
1,384.11 ₪	סה"כ לתשלום	לא כולל מע"מ

התפלגות חיוב בש"ח לפי תעו"ז

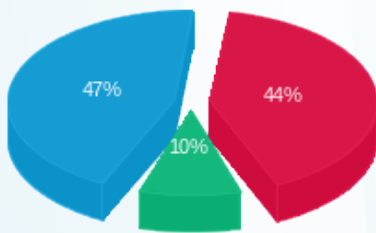

■ פסגה (484.54 ₪)  
■ גבע (108.63 ₪)  
■ שפל (518.74 ₪)

הסטוריית צריכה בקוט"ש

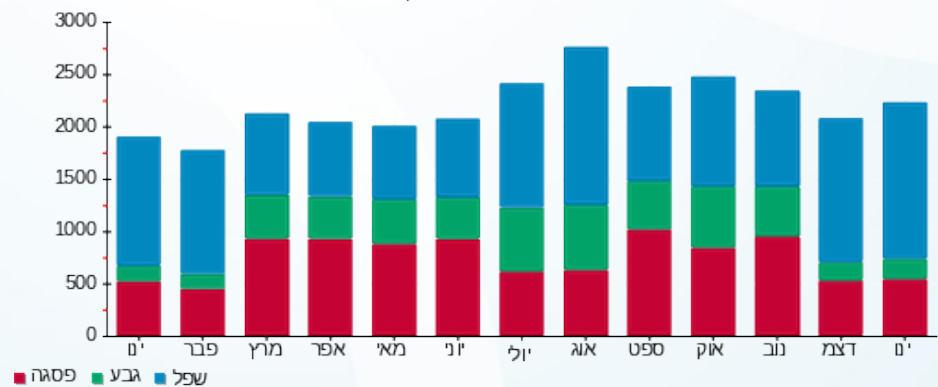

03/02/20 תאריך הפקה:  
 31/01/20 תאריך קריאה נוכחית:  
 01/01/20 תאריך קריאה קודמת:

שם דייר: דוכן שנטי - א - 28238 -  
 שם אתר: קניון לב המפרץ

**לקוח/ה נכבד/ה, אנו מתכבדים להגיש את חישוב צריכת החשמל לתקופה 01/01/20 - 31/01/20:**

**דוכן שנטי - א - 6 - 18040259 (1x16)**

סוג תעריף	סוג צריכה	קריאה קודמת	קריאה נוכחית	סה"כ צריכה בקוט"ש	מחיר לקוט"ש בא"ג	סה"כ לתשלום
פרטי חשבון עבור תאריכים:						
777	פסגה	01/01/20	31/01/20	57.78	93.10	53.79 ₪
778	גבע	640.82	668.30	27.48	56.22	15.45 ₪
779	שפל	2,009.82	2,217.26	207.44	34.70	71.98 ₪

**סה"כ לדייר:**

פסגה	גבע	שפל	סה"כ	שיא ביקוש
57.78	27.48	207.44	292.70	0.87
₪ 53.79	₪ 15.45	₪ 71.98	₪ 141.22	

סה"כ צריכה  
 סה"כ לתשלום

200.95 ₪	<b>תשלום קבוע</b>	לא כולל מע"מ
0.59 ₪	<b>תשלום עבור גודל חיבור בKVA (1x16)</b>	
0.993	<b>מקדם הספק</b>	
0.00 ₪	<b>תשלום עבור מקדם הספק</b>	
342.76 ₪	<b>סה"כ לתשלום</b>	

התפלגות חיוב בש"ח לפי תעו"ז

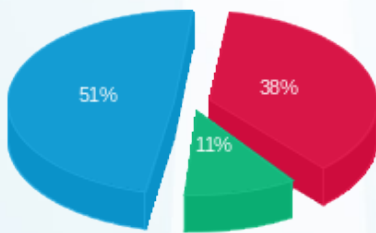

פסגה (₪ 53.79)  
 גבע (₪ 15.45)  
 שפל (₪ 71.98)

הסטוריית צריכה בקוט"ש

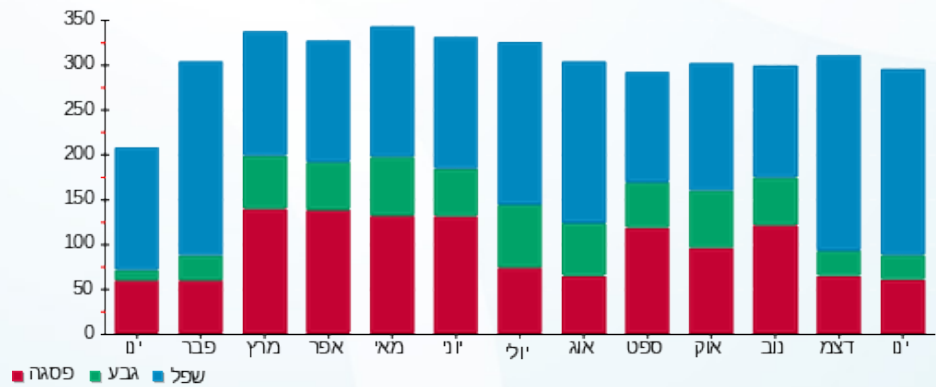

03/02/20 תאריך הפקה:  
 31/01/20 תאריך קריאה נוכחי:  
 01/01/20 תאריך קריאה קודמת:

שם דייר: דינאמיקה - - 218/1 - 28233  
 שם אתר: קניון לב המפרץ

לקוח/ה נכבד/ה, אנו מתכבדים להגיש את חישוב צריכת החשמל לתקופה 01/01/20 - 31/01/20:

דינאמיקה - 218/1 - 2 - 00024377 (3x40)

סוג תעריף	סוג צריכה	קריאה קודמת	קריאה נוכחית	סה"כ צריכה בקוט"ש	מחיר לקוט"ש בא"ג	סה"כ לתשלום
פרטי חשבון עבור תאריכים:						
777	פסגה	01/01/20	31/01/20	376.41	93.10	350.44 ₪
778	גבע	104,095.68	104,169.13	73.44	56.22	41.29 ₪
779	שפל	85,650.19	86,498.40	848.21	34.70	294.33 ₪

סה"כ לדייר:

פסגה	גבע	שפל	סה"כ	שיא ביקוש
376.41	73.44	848.21	1,298.07	5.90
350.44 ₪	41.29 ₪	294.33 ₪	686.06 ₪	

סה"כ צריכה  
 סה"כ לתשלום

200.95 ₪	תשלום קבוע	לא כולל מע"מ
4.43 ₪	תשלום עבור גודל חיבור ב KVA (3x40)	
0.968	מקדם הספק	
0.00 ₪	תשלום עבור מקדם הספק	
891.44 ₪	סה"כ לתשלום	

התפלגות חיוב בש"ח לפי תעו"ז

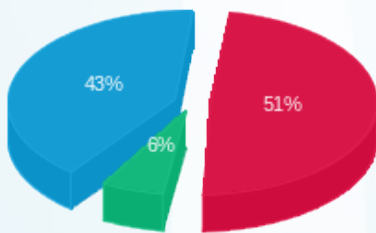

פסגה (350.44 ₪) 51%  
 גבע (41.29 ₪) 6%  
 שפל (294.33 ₪) 43%

הסטוריית צריכה בקוט"ש

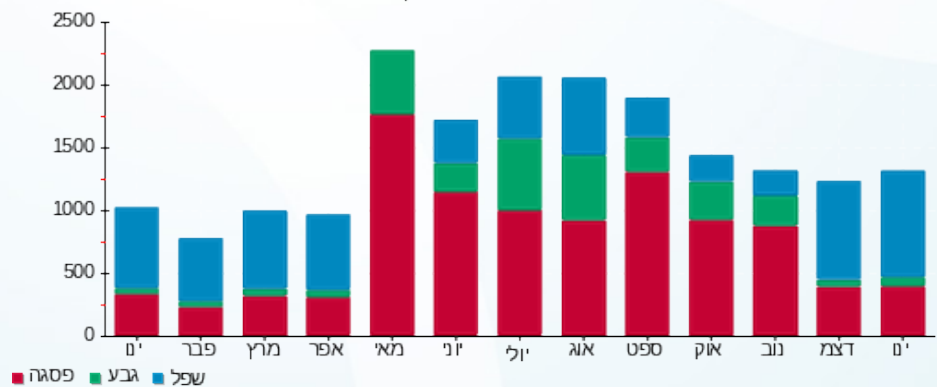



03/02/20

תאריך הפקדה:

שם דייר: דלתא - - 28890 - 116/2

31/01/20

תאריך קריאה נוכחית:

שם אתר: קניון לב המפרץ

01/01/20

תאריך קריאה קודמת:

לקוח/ה נכבד/ה, אנו מתכבדים להגיש את חישוב צריכת החשמל לתקופה 01/01/20 - 31/01/20:

דלתא - 11 - 18029663 (3x100)

סוג תעריף	סוג צריכה	קריאה קודמת	קריאה נוכחית	סה"כ צריכה בקוט"ש	מחיר לקוט"ש בא"ג	סה"כ לתשלום
פרטי חשבון עבור תאריכים:						
777	פסגה	01/01/20	31/01/20	1,411.10	93.10	1,313.73 ₪
778	גבע	19,350.80	19,428.10	77.30	56.22	43.46 ₪
779	שפל	12,864.50	14,928.10	2,063.60	34.70	716.07 ₪

סה"כ לדייר:

פסגה	גבע	שפל	סה"כ	שיא ביקוש
1,411.10	77.30	2,063.60	3,552.00	17.13
1,313.73 ₪	43.46 ₪	716.07 ₪	2,073.26 ₪	

סה"כ צריכה

סה"כ לתשלום

200.95 ₪	<b>תשלום קבוע</b>	לא כולל מע"מ
11.08 ₪	<b>תשלום עבור גודל חיבור בKVA (3x100)</b>	
0.692	<b>מקדם הספק</b>	
708.07 ₪	<b>תשלום עבור מקדם הספק</b>	
2,993.36 ₪	<b>סה"כ לתשלום</b>	

התפלגות חיוב בש"ח לפי תע"ז

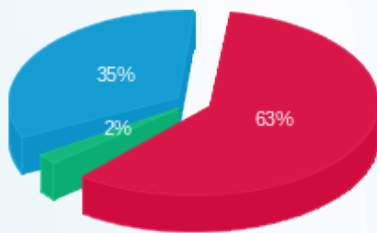

פסגה (1,313.73 ₪)  
גבע (43.46 ₪)  
שפל (716.07 ₪)

הסטוריית צריכה בקוט"ש

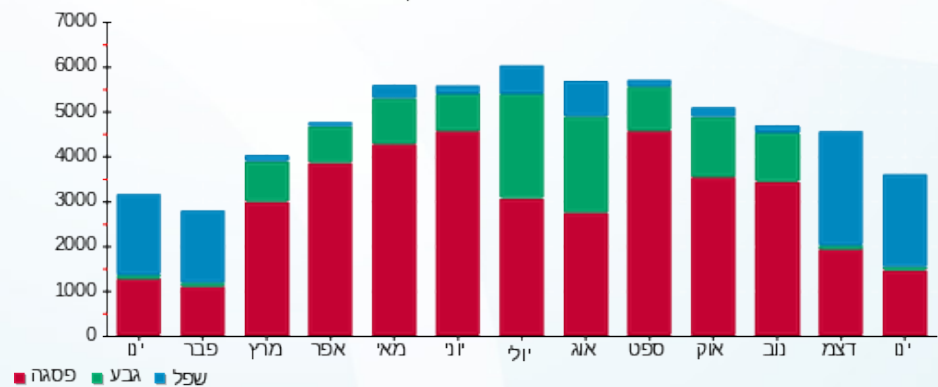



03/02/20

תאריך הפקדה:

שם דייר: הזנה ללוח בתי קולנוע- בלתי חיוני - 28894 -  
שם אתר: קניון לב המפרץ

31/01/20

תאריך קריאה נוכחית:

01/01/20

תאריך קריאה קודמת:

לקוח/ה נכבד/ה, אנו מתכבדים להגיש את חישוב צריכת החשמל לתקופה 01/01/20 - 31/01/20:

הזנה ללוח בתי קולנוע - בלתי חיוני - 1 - 17313213(0x0)

סוג תעריף	סוג צריכה	קריאה קודמת	קריאה נוכחית	סה"כ צריכה בקוט"ש	מחיר לקוט"ש בא"ג	סה"כ לתשלום
			31/01/20	01/01/20	פרטי חשבון עבור תאריכים:	
777	פסגה	27,205.00	69,000.00	41,795.00	81.81	34,192.49 ₪
778	גבע	9,545.00	18,905.00	9,360.00	48.04	4,496.54 ₪
779	שפל	46,960.00	126,575.00	79,615.00	27.45	21,854.32 ₪

סה"כ לדייר:

פסגה	גבע	שפל	סה"כ	שיא ביקוש
41,795.00	9,360.00	79,615.00	130,770.00	256.00
34,192.49 ₪	4,496.54 ₪	21,854.32 ₪	60,543.35 ₪	

סה"כ צריכה  
סה"כ לתשלום

478.21 ₪	תשלום קבוע	לא כולל מע"מ
0.00 ₪	תשלום עבור גודל חיבור בKVA (0x0)	
1.000	מקדם הספק	
0.00 ₪	תשלום עבור מקדם הספק	
61,021.56 ₪	סה"כ לתשלום	

התפלגות חיוב בש"ח לפי תעו"ז

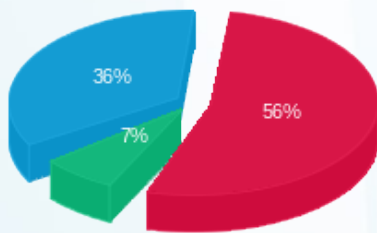

פסגה (34,192.49 ₪) 56%  
גבע (4,496.54 ₪) 7%  
שפל (21,854.32 ₪) 36%

הסטוריית צריכה בקוט"ש

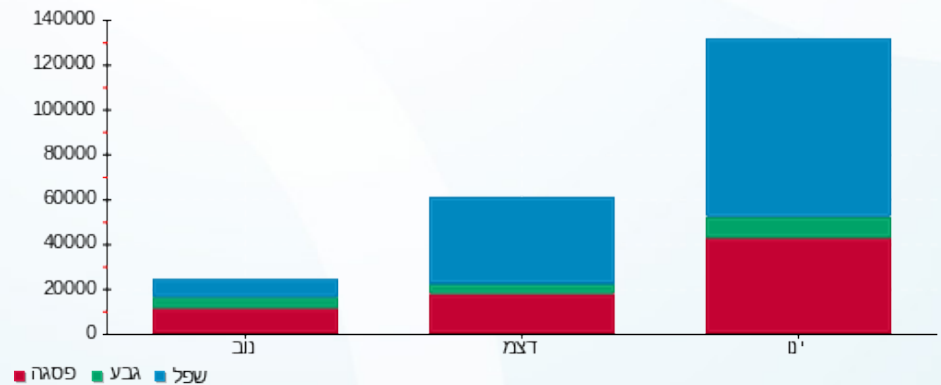



03/02/20

תאריך הפקדה:

שם דייר: החלפת כספים - 28858 -

31/01/20

תאריך קריאה נוכחי:

שם אתר: קניון לב המפרץ

01/01/20

תאריך קריאה קודמת:

לקוח/ה נכבד/ה, אנו מתכבדים להגיש את חישוב צריכת החשמל לתקופה 01/01/20 - 31/01/20:

החלפת כספים - 7 - 18029646(1x16)

סוג תעריף	סוג צריכה	קריאה קודמת	קריאה נוכחית	סה"כ צריכה בקוט"ש	מחיר לקוט"ש בא"ג	סה"כ לתשלום
פרטי חשבון עבור תאריכים:						
777	פסגה	01/01/20	31/01/20	18.06	93.10	16.82 ₪
778	גבע	115.36	123.12	7.76	56.22	4.36 ₪
779	שפל	286.35	347.86	61.50	34.70	21.34 ₪

סה"כ לדייר:

פסגה	גבע	שפל	סה"כ	שיא ביקוש
18.06	7.76	61.50	87.33	0.15
16.82 ₪	4.36 ₪	21.34 ₪	42.52 ₪	

סה"כ צריכה

סה"כ לתשלום

200.95 ₪	תשלום קבוע	לא כולל מע"מ
0.59 ₪	תשלום עבור גודל חיבור בKVA (1x16)	
1.000	מקדם הספק	
0.00 ₪	תשלום עבור מקדם הספק	
244.06 ₪	סה"כ לתשלום	

התפלגות חיוב בש"ח לפי תעו"ז

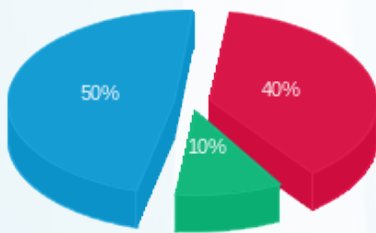

פסגה (16.82 ₪) - 50%  
 גבע (4.36 ₪) - 40%  
 שפל (21.34 ₪) - 10%

הסטוריית צריכה בקוט"ש

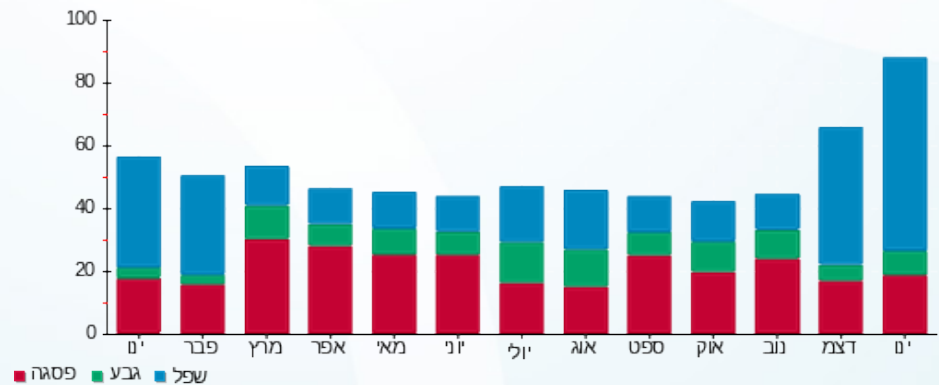

03/02/20 תאריך הפקה:  
 31/01/20 תאריך קריאה נוכחית:  
 01/01/20 תאריך קריאה קודמת:

שם דייר: הלד צילום - - 213 - 28255  
 שם אתר: קניון לב המפרץ

לקוח/ה נכבד/ה, אנו מתכבדים להגיש את חישוב צריכת החשמל לתקופה 01/01/20 - 31/01/20:

הלד צילום - 213 - 4 - 00024386 (3x63)

סה"כ לתשלום	מחיר לקוט"ש בא"ג	סה"כ צריכה בקוט"ש	קריאה נוכחית	קריאה קודמת	סוג צריכה	סוג תעריף
			31/01/20	01/01/20		פרטי חשבון עבור תאריכים:
252.37 ₪	93.10	271.08	147,055.01	146,783.93	פסגה	777
20.40 ₪	56.22	36.28	76,124.92	76,088.63	גבע	778
164.73 ₪	34.70	474.73	78,664.37	78,189.64	שפל	779

סה"כ לדייר:

שיא ביקוש	סה"כ	שפל	גבע	פסגה	סה"כ צריכה
2.43	782.10	474.73	36.28	271.08	סה"כ לתשלום
	437.50 ₪	164.73 ₪	20.40 ₪	252.37 ₪	

200.95 ₪	<b>תשלום קבוע</b>	
6.98 ₪	<b>תשלום עבור גודל חיבור בKVA (3x63)</b>	
0.974	<b>מקדם הספק</b>	
0.00 ₪	<b>תשלום עבור מקדם הספק</b>	
645.43 ₪	<b>סה"כ לתשלום</b>	<b>לא כולל מע"מ</b>

התפלגות חיוב בש"ח לפי תעו"ז

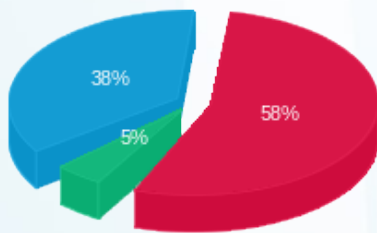

■ פסגה (252.37 ₪)  
 ■ גבע (20.40 ₪)  
 ■ שפל (164.73 ₪)

הסטוריית צריכה בקוט"ש

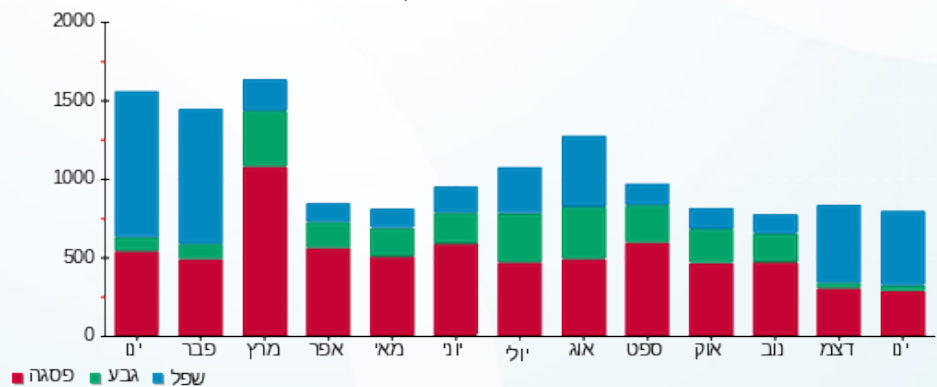

03/02/20 תאריך הפקדה:  
 31/01/20 תאריך קריאה נוכחי:  
 01/01/20 תאריך קריאה קודמת:

שם דייר: וואו קוסמטיקס - 102/ב - 28227 -  
 שם אתר: קניון לב המפרץ

לקוח/ה נכבד/ה, אנו מתכבדים להגיש את חישוב צריכת החשמל לתקופה 01/01/20 - 31/01/20:

וואו קוסמטיקס - 102/ב - 2 - (3x40)00024375

סוג תעריף	סוג צריכה	קריאה קודמת	קריאה נוכחית	סה"כ צריכה בקוט"ש	מחיר לקוט"ש בא"ג	סה"כ לתשלום
פרטי חשבון עבור תאריכים:						
777	פסגה	01/01/20	31/01/20	335.75	93.10	312.59 ₪
778	גבע	107,305.49	107,398.11	92.61	56.22	52.07 ₪
779	שפל	77,847.15	78,700.31	853.16	34.70	296.05 ₪

סה"כ לדייר:

פסגה	גבע	שפל	סה"כ	שיא ביקוש
335.75	92.61	853.16	1,281.53	3.11
₪ 312.59	₪ 52.07	₪ 296.05	₪ 660.70	

סה"כ צריכה  
סה"כ לתשלום

200.95 ₪	תשלום קבוע	לא כולל מע"מ
4.43 ₪	תשלום עבור גודל חיבור KVA (3x40)	
0.992	מקדם הספק	
0.00 ₪	תשלום עבור מקדם הספק	
866.08 ₪	סה"כ לתשלום	

התפלגות חיוב בש"ח לפי תעו"ז

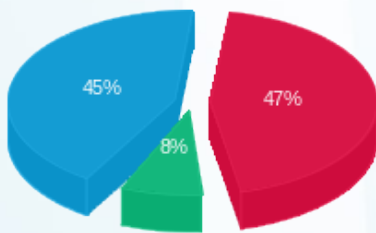

פסגה (₪ 312.59) ■  
 גבע (₪ 52.07) ■  
 שפל (₪ 296.05) ■

הסטוריית צריכה בקוט"ש

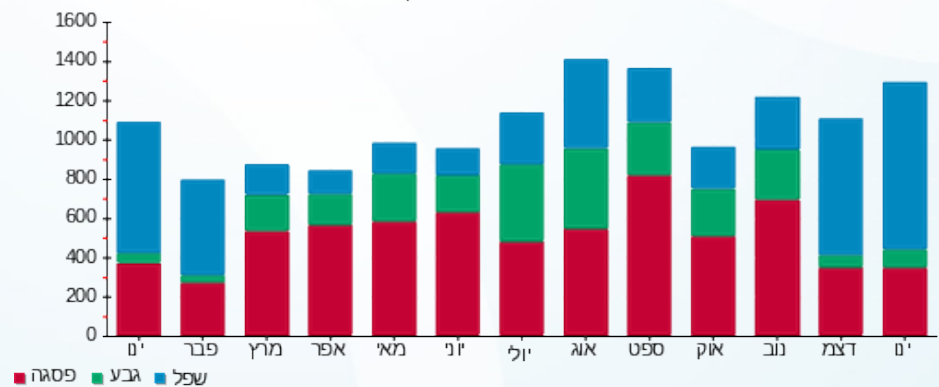

03/02/20 תאריך הפקה:  
 31/01/20 תאריך קריאה נוכחית:  
 01/01/20 תאריך קריאה קודמת:

שם דייר: זברה - - 28194 - 225/7  
 שם אתר: קניון לב המפרץ

**לקוח/ה נכבד/ה, אנו מתכבדים להגיש את חישוב צריכת החשמל לתקופה 01/01/20 - 31/01/20:**

זברה - 7 - 00023690 (3x160)

סוג תעריף	סוג צריכה	קריאה קודמת	קריאה נוכחית	סה"כ צריכה בקוט"ש	מחיר לקוט"ש בא"ג	סה"כ לתשלום
			01/01/20	31/01/20	פרטי חשבון עבור תאריכים:	
777	פסגה	1,664,571.44	1,666,756.69	2,185.25	93.10	2,034.47 ₪
778	גבע	1,009,417.20	1,009,673.90	256.70	56.22	144.32 ₪
779	שפל	628,954.02	632,714.64	3,760.63	34.70	1,304.94 ₪

סה"כ לדייר:

פסגה	גבע	שפל	סה"כ	שיא ביקוש
2,185.25	256.70	3,760.63	6,202.58	25.71
2,034.47 ₪	144.32 ₪	1,304.94 ₪	3,483.73 ₪	

סה"כ צריכה  
 סה"כ לתשלום

200.95 ₪	<b>תשלום קבוע</b>	
17.72 ₪	<b>תשלום עבור גודל חיבור בKVA (3x160)</b>	
0.996	<b>מקדם הספק</b>	
0.00 ₪	<b>תשלום עבור מקדם הספק</b>	
3,702.40 ₪	<b>סה"כ לתשלום</b>	<b>לא כולל מע"מ</b>

התפלגות חיוב בש"ח לפי תעו"ז

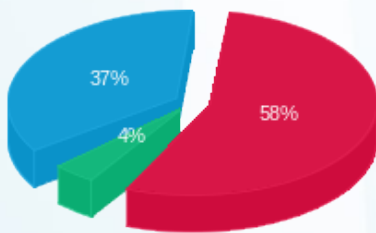

פסגה (2,034.47 ₪) 58%  
 גבע (144.32 ₪) 4%  
 שפל (1,304.94 ₪) 37%

הסטוריית צריכה בקוט"ש

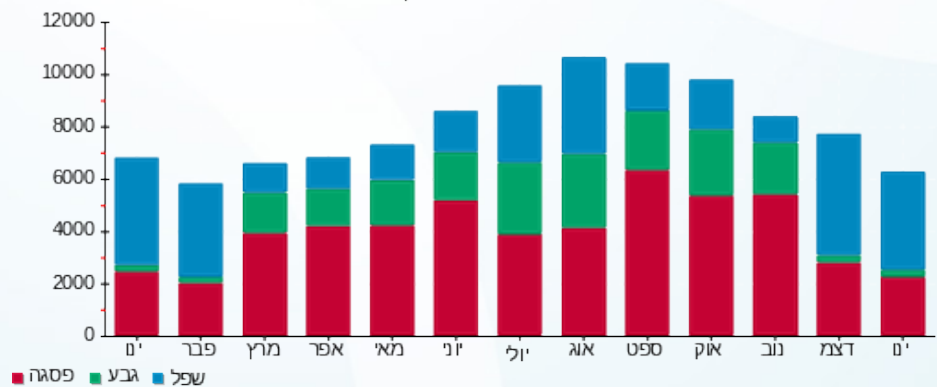

03/02/20 תאריך הפקה:  
 31/01/20 תאריך קריאה נוכחית:  
 01/01/20 תאריך קריאה קודמת:

שם דייר: זגי שאול - - 215 - 28253  
 שם אתר: קניון לב המפרץ

לקוח/ה נכבד/ה, אנו מתכבדים להגיש את חישוב צריכת החשמל לתקופה 01/01/20 - 31/01/20:

זגי שאול - 215 - 2 (00024386)(3x40)

סוג תעריף	סוג צריכה	קריאה קודמת	קריאה נוכחית	סה"כ צריכה בקוט"ש	מחיר לקוט"ש בא"ג	סה"כ לתשלום
פרטי חשבון עבור תאריכים:						
777	פסגה	01/01/20	31/01/20	580.62	93.10	540.56 ₪
778	גבע	154,296.02	154,360.02	64.00	56.22	35.98 ₪
779	שפל	81,856.15	83,098.22	1,242.06	34.70	431.00 ₪

סה"כ לדייר:

פסגה	גבע	שפל	סה"כ	שיא ביקוש
580.62	64.00	1,242.06	1,886.69	12.48
540.56 ₪	35.98 ₪	431.00 ₪	1,007.54 ₪	

סה"כ צריכה  
 סה"כ לתשלום

200.95 ₪	תשלום קבוע	
4.43 ₪	תשלום עבור גודל חיבור בKVA (3x40)	
0.993	מקדם הספק	
0.00 ₪	תשלום עבור מקדם הספק	
1,212.92 ₪	סה"כ לתשלום	לא כולל מע"מ

התפלגות חיוב בש"ח לפי תע"ז

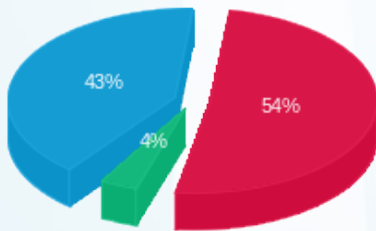

פסגה (540.56 ₪) 54%  
 גבע (35.98 ₪) 43%  
 שפל (431.00 ₪) 4%

הסטוריית צריכה בקוט"ש

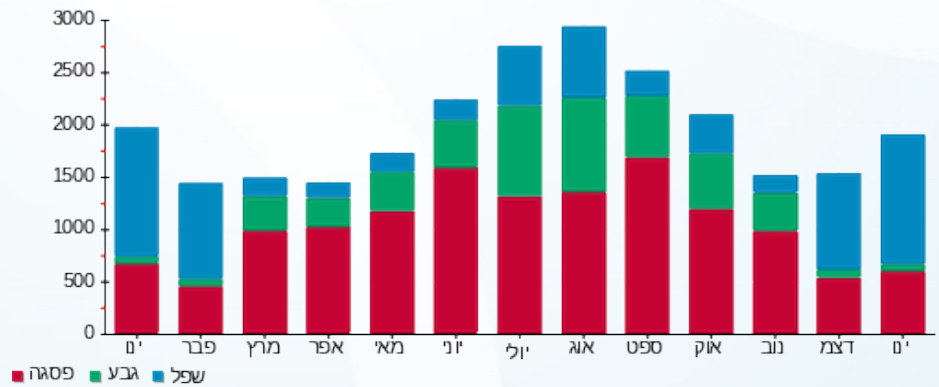



03/02/20

תאריך הפקדה:

שם דייר: זיפ - 28913 - 126

31/01/20

תאריך קריאה נוכחית:

שם אתר: קניון לב המפרץ

01/01/20

תאריך קריאה קודמת:

לקוח/ה נכבד/ה, אנו מתכבדים להגיש את חישוב צריכת החשמל לתקופה 01/01/20 - 31/01/20:

זיפ - 12 - 18029648(3x125)

סה"כ לתשלום	מחיר לקוט"ש בא"ג	סה"כ צריכה בקוט"ש	קריאה נוכחית	קריאה קודמת	סוג צריכה	סוג תעריף
			31/01/20	01/01/20	פרטי חשבון עבור תאריכים:	
1,216.11 ₪	93.10	1,306.24	33,221.60	31,915.36	פסגה	777
124.49 ₪	56.22	221.44	12,803.20	12,581.76	גבע	778
922.30 ₪	34.70	2,657.92	14,548.96	11,891.04	שפל	779

סה"כ לדייר:

שיא ביקוש	סה"כ	שפל	גבע	פסגה
16.01	4,185.60	2,657.92	221.44	1,306.24
	2,262.90 ₪	922.30 ₪	124.49 ₪	1,216.11 ₪

סה"כ צריכה

סה"כ לתשלום

200.95 ₪	<b>תשלום קבוע</b>	
13.84 ₪	<b>תשלום עבור גודל חיבור בKVA (3x125)</b>	
0.997	<b>מקדם הספק</b>	
0.00 ₪	<b>תשלום עבור מקדם הספק</b>	
2,477.70 ₪	<b>סה"כ לתשלום</b>	<b>לא כולל מע"מ</b>

התפלגות חיוב בש"ח לפי תעו"ז

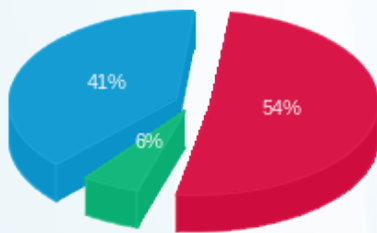

פסגה (1,216.11 ₪) 41%  
 גבע (124.49 ₪) 6%  
 שפל (922.30 ₪) 54%

הסטוריית צריכה בקוט"ש

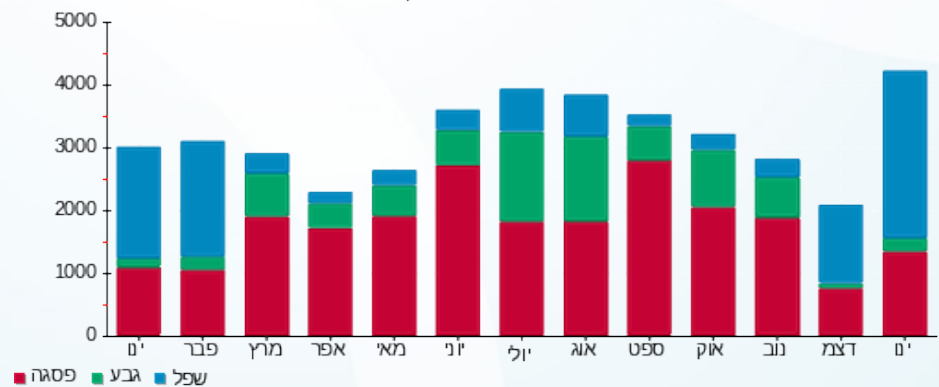

03/02/20 תאריך הפקה:  
 31/01/20 תאריך קריאה נוכחית:  
 01/01/20 תאריך קריאה קודמת:

שם דייר: זכותי - א/309 - 28215 -  
 שם אתר: קניון לב המפרץ

לקוח/ה נכבד/ה, אנו מתכבדים להגיש את חישוב צריכת החשמל לתקופה 01/01/20 - 31/01/20:

זכותי - א/309 - 7 - 00024369 (3x100)

סוג תעריף	סוג צריכה	קריאה קודמת	קריאה נוכחית	סה"כ צריכה בקוט"ש	מחיר לקוט"ש בא"ג	סה"כ לתשלום
פרטי חשבון עבור תאריכים:						
777	פסגה	01/01/20	31/01/20	240.46	93.10	223.87 ₪
778	גבע	61,067.25	61,172.54	105.29	56.22	59.19 ₪
779	שפל	61,351.15	62,459.06	1,107.91	34.70	384.44 ₪

סה"כ לדייר:

פסגה	גבע	שפל	סה"כ	שיא ביקוש
240.46	105.29	1,107.91	1,453.66	8.11
223.87 ₪	59.19 ₪	384.44 ₪	667.51 ₪	

סה"כ צריכה  
 סה"כ לתשלום

200.95 ₪	תשלום קבוע	לא כולל מע"מ
11.08 ₪	תשלום עבור גודל חיבור ב KVA (3x100)	
0.983	מקדם הספק	
0.00 ₪	תשלום עבור מקדם הספק	
879.54 ₪	סה"כ לתשלום	

התפלגות חיוב בש"ח לפי תעו"ז

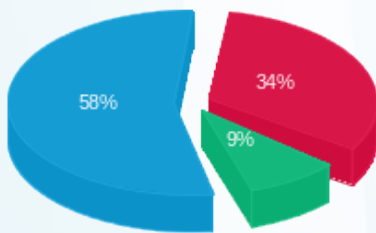

פסגה (223.87 ₪) 58%  
 גבע (59.19 ₪) 9%  
 שפל (384.44 ₪) 34%

הסטוריית צריכה בקוט"ש

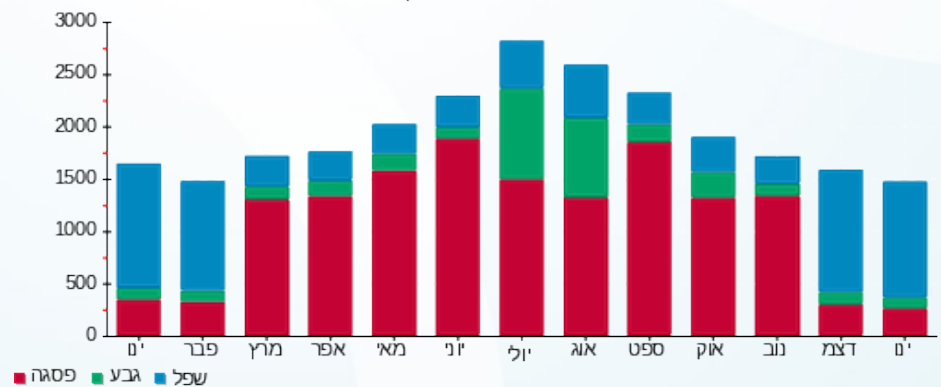

03/02/20 תאריך הפקה:  
 31/01/20 תאריך קריאה נוכחי:  
 01/01/20 תאריך קריאה קודמת:

שם דייר: חברת חשמל חדש  
 שם אתר: קניון לב המפרץ

לקוח/ה נכבד/ה, אנו מתכבדים להגיש את חישוב צריכת החשמל לתקופה 01/01/20 - 31/01/20:

חברת חשמל - 1 - 11103332 (0x0)

סוג תעריף	סוג צריכה	קריאה קודמת	קריאה נוכחית	סה"כ צריכה בקוט"ש	מחיר לקוט"ש בא"ג	סה"כ לתשלום
			01/01/20	31/01/20	פרטי חשבון עבור תאריכים:	
777	פסגה	7,437,854.60	7,825,607.00	387,752.40	81.81	317,220.24 ₪
778	גבע	3,700,384.80	3,819,447.80	119,063.00	48.04	57,197.87 ₪
779	שפל	6,339,852.00	7,312,932.60	973,080.60	27.45	267,110.62 ₪

סה"כ לדייר:

פסגה	גבע	שפל	סה"כ	שיא ביקוש
387,752.40	119,063.00	973,080.60	1,479,896.00	0.20
317,220.24 ₪	57,197.87 ₪	267,110.62 ₪	641,528.73 ₪	

סה"כ צריכה  
 סה"כ לתשלום

478.21 ₪	תשלום קבוע	לא כולל מע"מ
0.00 ₪	תשלום עבור גודל חיבור בKVA (0x0)	
0.961	מקדם הספק	
0.00 ₪	תשלום עבור מקדם הספק	
642,006.94 ₪	סה"כ לתשלום	

התפלגות חיוב בש"ח לפי תעו"ז

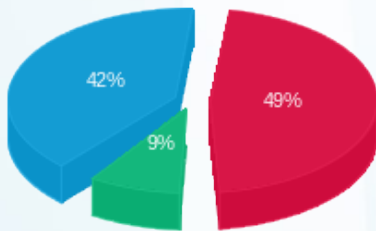

פסגה (317,220.24 ₪) 42%  
 גבע (57,197.87 ₪) 9%  
 שפל (267,110.62 ₪) 49%

הסטוריית צריכה בקוט"ש

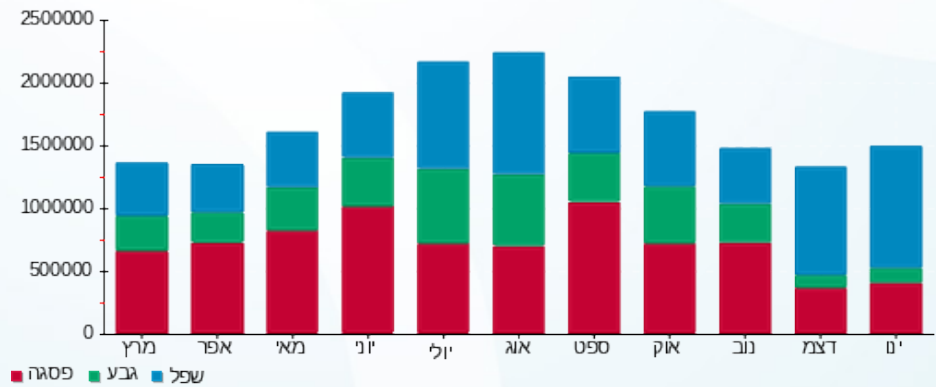



03/02/20 תאריך הפקה:  
 31/01/20 תאריך קריאה נוכחי:  
 01/01/20 תאריך קריאה קודמת:

שם דייר: חדר תקשורת בזק - 28853  
 שם אתר: קניון לב המפרץ

לקוח/ה נכבד/ה, אנו מתכבדים להגיש את חישוב צריכת החשמל לתקופה 01/01/20 - 31/01/20:

חדר תקשורת בזק - 2 - (3x63)18029646

סוג תעריף	סוג צריכה	קריאה קודמת	קריאה נוכחית	סה"כ צריכה בקוט"ש	מחיר לקוט"ש בא"ג	סה"כ לתשלום
פרטי חשבון עבור תאריכים:						
777	פסגה	01/01/20	31/01/20	150.00	93.10	139.65 ₪
778	גבע	4,137.40	4,214.10	76.70	56.22	43.12 ₪
779	שפל	11,897.90	12,473.60	575.70	34.70	199.77 ₪

סה"כ לדייר:

פסגה	גבע	שפל	סה"כ	שיא ביקוש
150.00	76.70	575.70	802.40	2.89
139.65 ₪	43.12 ₪	199.77 ₪	382.54 ₪	

סה"כ צריכה  
 סה"כ לתשלום

200.95 ₪	תשלום קבוע	לא כולל מע"מ
6.98 ₪	תשלום עבור גודל חיבור בKVA (3x63)	
0.997	מקדם הספק	
0.00 ₪	תשלום עבור מקדם הספק	
590.47 ₪	סה"כ לתשלום	

התפלגות חיוב בש"ח לפי תעו"ז

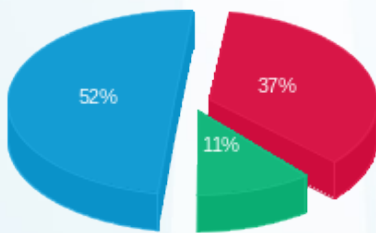

■ פסגה (139.65 ₪)  
 ■ גבע (43.12 ₪)  
 ■ שפל (199.77 ₪)

הסטוריית צריכה בקוט"ש

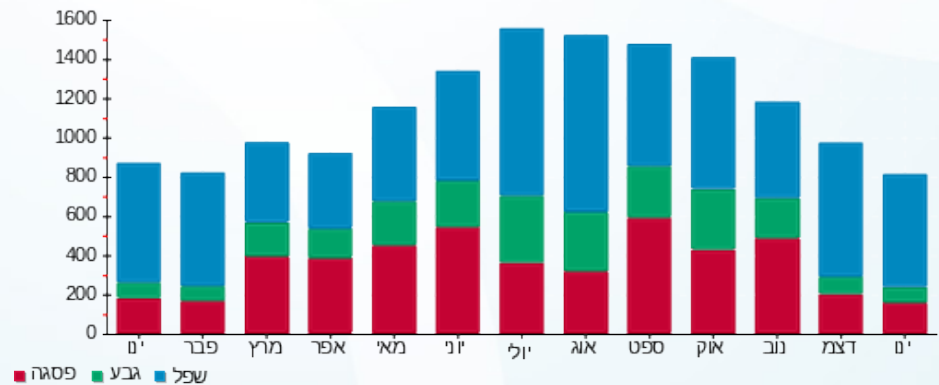

03/02/20 תאריך הפקה:  
 31/01/20 תאריך קריאה נוכחית:  
 01/01/20 תאריך קריאה קודמת:

שם דייר: חומוס אבו גוש - - 228/1 - 28200  
 שם אתר: קניון לב המפרץ

לקוח/ה נכבד/ה, אנו מתכבדים להגיש את חישוב צריכת החשמל לתקופה 01/01/20 - 31/01/20:

חומוס אבו גוש - 228/1 - 1 - 16092106 (3x80)

סוג תעריף	סוג צריכה	קריאה קודמת	קריאה נוכחית	סה"כ צריכה בקוט"ש	מחיר לקוט"ש בא"ג	סה"כ לתשלום
פרטי חשבון עבור תאריכים:						
777	פסגה	01/01/20	31/01/20	0.00	93.10	0.00 ₪
778	גבע	11,800.00	11,800.00	0.00	56.22	0.00 ₪
779	שפל	34,232.70	39,112.10	4,879.40	34.70	1,693.15 ₪

סה"כ לדייר:

פסגה	גבע	שפל	סה"כ	שיא ביקוש
0.00	0.00	4,879.40	4,879.40	20.73
0.00 ₪	0.00 ₪	1,693.15 ₪	1,693.15 ₪	

סה"כ צריכה  
 סה"כ לתשלום

200.95 ₪	תשלום קבוע	
8.86 ₪	תשלום עבור גודל חיבור ב KVA (3x80)	
0.897	מקדם הספק	
39.51 ₪	תשלום עבור מקדם הספק	
1,942.47 ₪	סה"כ לתשלום	לא כולל מע"מ

התפלגות חיוב בש"ח לפי תעו"ז

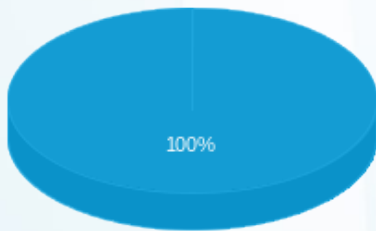

פסגה (0.00 ₪) ■  
 גבע (0.00 ₪) ■  
 שפל (1,693.15 ₪) ■

הסטוריית צריכה בקוט"ש

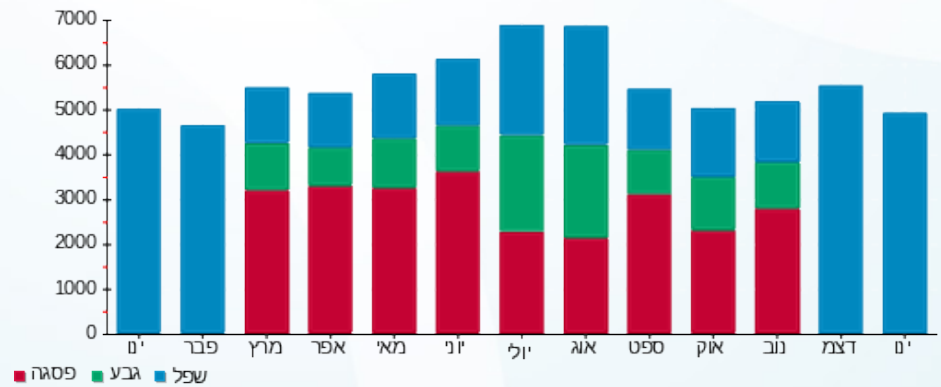

03/02/20 תאריך הפקה:  
 31/01/20 תאריך קריאה נוכחית:  
 01/01/20 תאריך קריאה קודמת:

שם דייר: חנות פרחים - - 28902 - 116  
 שם אתר: קניון לב המפרץ

לקוח/ה נכבד/ה, אנו מתכבדים להגיש את חישוב צריכת החשמל לתקופה 01/01/20 - 31/01/20:

חנות פרחים - 1 - 18017331(3x32)

סוג תעריף	סוג צריכה	קריאה קודמת	קריאה נוכחית	סה"כ צריכה בקוט"ש	מחיר לקוט"ש בא"ג	סה"כ לתשלום
פרטי חשבון עבור תאריכים:						
777	פסגה	01/01/20	31/01/20	102.75	93.10	95.66 ₪
778	גבע	2,455.60	2,473.35	17.75	56.22	9.98 ₪
779	שפל	4,861.95	5,071.00	209.05	34.70	72.54 ₪

סה"כ לדייר:

פסגה	גבע	שפל	סה"כ	שיא ביקוש
102.75	17.75	209.05	329.55	2.03
₪ 95.66	₪ 9.98	₪ 72.54	₪ 178.18	

סה"כ צריכה  
 סה"כ לתשלום

200.95 ₪	תשלום קבוע	לא כולל מע"מ
3.54 ₪	תשלום עבור גודל חיבור בKVA (3x32)	
0.942	מקדם הספק	
0.00 ₪	תשלום עבור מקדם הספק	
382.67 ₪	סה"כ לתשלום	

התפלגות חיוב בש"ח לפי תעו"ז

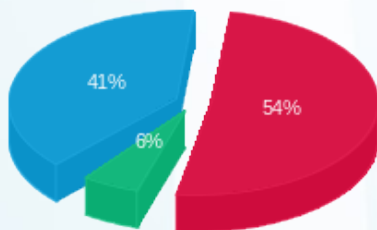

פסגה (₪ 95.66) ■  
 גבע (₪ 9.98) ■  
 שפל (₪ 72.54) ■

הסטוריית צריכה בקוט"ש

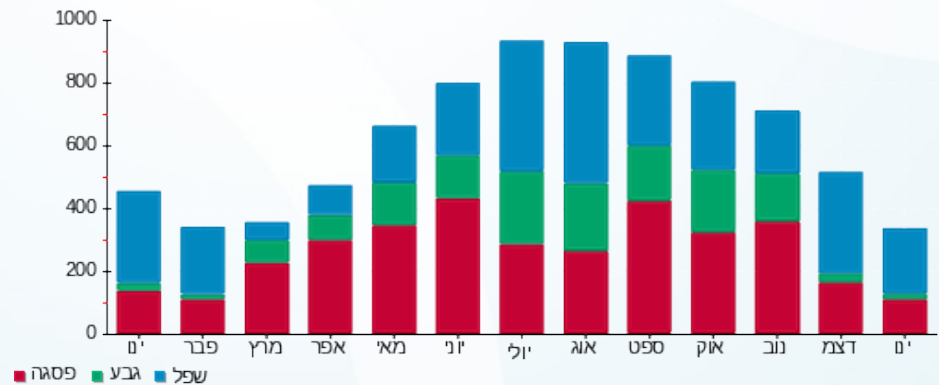

פסגה ■ גבע ■ שפל



03/02/20 תאריך הפקה:  
 31/01/20 תאריך קריאה נוכחית:  
 01/01/20 תאריך קריאה קודמת:

שם דייר: חנות שעונים - - 116/12- 28860  
 שם אתר: קניון לב המפרץ

לקוח/ה נכבד/ה, אנו מתכבדים להגיש את חישוב צריכת החשמל לתקופה 01/01/20 - 31/01/20:

חנות שעונים - 9 - 18029646 (3x40)

סוג תעריף	סוג צריכה	קריאה קודמת	קריאה נוכחית	סה"כ צריכה בקוט"ש	מחיר לקוט"ש בא"ג	סה"כ לתשלום
פרטי חשבון עבור תאריכים:						
777	פסגה	01/01/20	31/01/20	217.10	93.10	202.12 ₪
778	גבע	1,093.05	1,122.30	29.25	56.22	16.44 ₪
779	שפל	1,412.10	1,829.45	417.35	34.70	144.82 ₪

סה"כ לדייר:

פסגה	גבע	שפל	סה"כ	שיא ביקוש
217.10	29.25	417.35	663.70	2.40
202.12 ₪	16.44 ₪	144.82 ₪	363.38 ₪	

סה"כ צריכה  
 סה"כ לתשלום

200.95 ₪	תשלום קבוע	לא כולל מע"מ
4.43 ₪	תשלום עבור גודל חיבור ב KVA (3x40)	
0.982	מקדם הספק	
0.00 ₪	תשלום עבור מקדם הספק	
568.77 ₪	סה"כ לתשלום	

התפלגות חיוב בש"ח לפי תעו"ז

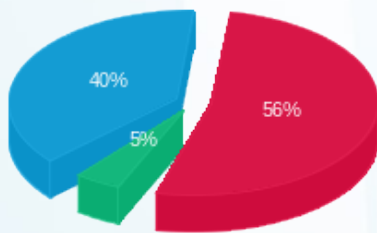

פסגה (202.12 ₪) - 56%  
 גבע (16.44 ₪) - 5%  
 שפל (144.82 ₪) - 40%

הסטוריית צריכה בקוט"ש

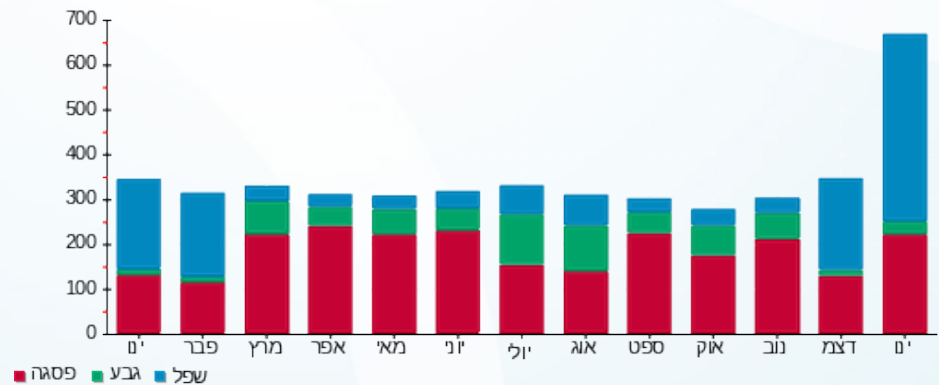

03/02/20 תאריך הפקה:  
 31/01/20 תאריך קריאה נוכחית:  
 01/01/20 תאריך קריאה קודמת:

שם דייר: טוונטי פור סבן - 112 - 28258  
 שם אתר: קניון לב המפרץ

לקוח/ה נכבד/ה, אנו מתכבדים להגיש את חישוב צריכת החשמל לתקופה 01/01/20 - 31/01/20:

טוונטי פור סבן - 112 - 1 - 00024387 (3x100)

סוג תעריף	סוג צריכה	קריאה קודמת	קריאה נוכחית	סה"כ צריכה בקוט"ש	מחיר לקוט"ש בא"ג	סה"כ לתשלום
פרטי חשבון עבור תאריכים:						
		01/01/20	31/01/20			
777	פסגה	253,808.95	254,815.44	1,006.49	93.10	937.04 ₪
778	גבע	118,807.34	118,944.45	137.12	56.22	77.09 ₪
779	שפל	126,893.50	128,711.86	1,818.37	34.70	630.97 ₪

סה"כ לדייר:

פסגה	גבע	שפל	סה"כ	שיא ביקוש
1,006.49	137.12	1,818.37	2,961.98	11.71
937.04 ₪	77.09 ₪	630.97 ₪	1,645.10 ₪	

סה"כ צריכה  
 סה"כ לתשלום

200.95 ₪	תשלום קבוע	
11.08 ₪	תשלום עבור גודל חיבור בKVA (3x100)	
0.816	מקדם הספק	
171.72 ₪	תשלום עבור מקדם הספק	
2,028.85 ₪	סה"כ לתשלום	לא כולל מע"מ

התפלגות חיוב בש"ח לפי תעו"ז

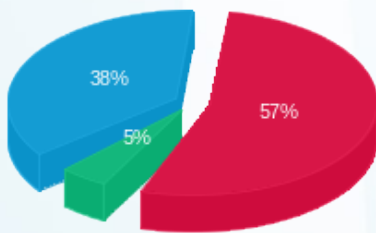

■ פסגה (937.04 ₪)  
 ■ גבע (77.09 ₪)  
 ■ שפל (630.97 ₪)

הסטוריית צריכה בקוט"ש

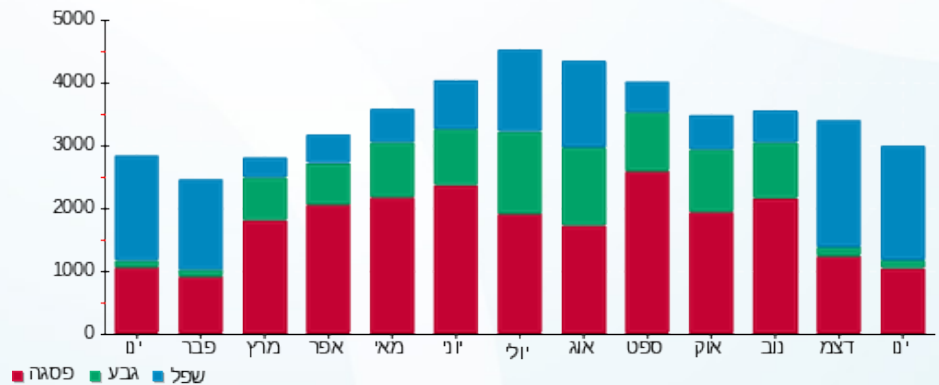



03/02/20 תאריך הפקה:  
 31/01/20 תאריך קריאה נוכחית:  
 01/01/20 תאריך קריאה קודמת:

שם דייר: טויס 4 - 28830 - 127  
 שם אתר: קניון לב המפרץ  
 תאריך כניסה: 13/01/20

לקוח/ה נכבד/ה, אנו מתכבדים להגיש את חישוב צריכת החשמל לתקופה 13/01/20 - 31/01/20:

28830 - ביאפל - 4 - (3x100)18029648

סוג תעריף	סוג צריכה	קריאה קודמת	קריאה נוכחית	סה"כ צריכה בקוט"ש	מחיר לקוט"ש בא"ג	סה"כ לתשלום
פרטי חשבון עבור תאריכים:						
777	פסגה	13/01/20	31/01/20	151.60	93.10	141.14 ₪
778	גבע	7,196.70	7,202.30	5.60	56.22	3.15 ₪
779	שפל	5,160.50	5,424.00	263.50	34.70	91.43 ₪

סה"כ לדייר:

פסגה	גבע	שפל	סה"כ	שיא ביקוש
151.60	5.60	263.50	420.70	4.53
141.14 ₪	3.15 ₪	91.43 ₪	235.72 ₪	

סה"כ צריכה  
 סה"כ לתשלום

200.95 ₪	תשלום קבוע	לא כולל מע"מ
6.79 ₪	תשלום עבור גודל חיבור ב KVA (3x100)	
0.934	מקדם הספק	
0.00 ₪	תשלום עבור מקדם הספק	
443.46 ₪	סה"כ לתשלום	

התפלגות חיוב בש"ח לפי תעו"ז

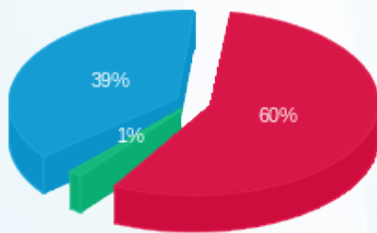

פסגה (141.14 ₪) 60%  
 גבע (3.15 ₪) 1%  
 שפל (91.43 ₪) 39%

הסטוריית צריכה בקוט"ש

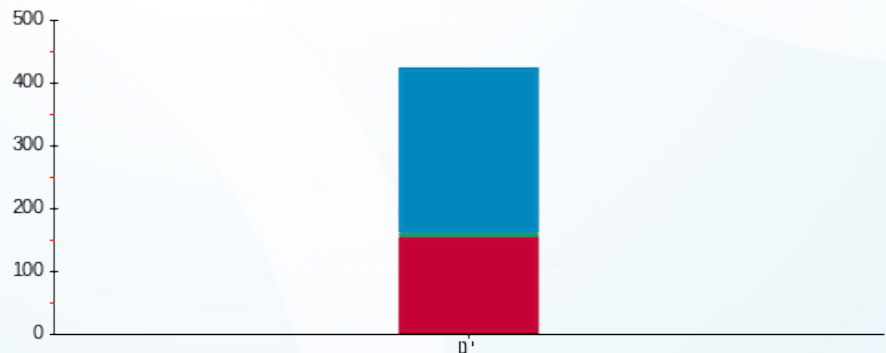

פסגה גבע שפל





03/02/20 תאריך הפקדה:  
 31/01/20 תאריך קריאה נוכחי:  
 01/01/20 תאריך קריאה קודמת:

שם דייר: טרנטינו פנוי - 28846 - 247/8  
 שם אתר: קניון לב המפרץ

לקוח/ה נכבד/ה, אנו מתכבדים להגיש את חישוב צריכת החשמל לתקופה 01/01/20 - 31/01/20:

28846 - טרנטינו פנוי - 9 - 18029657 (3x250)

סוג תעריף	סוג צריכה	קריאה קודמת	קריאה נוכחית	סה"כ צריכה בקוט"ש	מחיר לקוט"ש בא"ג	סה"כ לתשלום
פרטי חשבון עבור תאריכים:						
777	פסגה	01/01/20	31/01/20	173.60	93.10	161.62 ₪
778	גבע	47,367.60	47,457.20	89.60	56.22	50.37 ₪
779	שפל	103,764.80	104,428.40	663.60	34.70	230.27 ₪

סה"כ לדייר:

פסגה	גבע	שפל	סה"כ	שיא ביקוש
173.60	89.60	663.60	926.80	1.30
161.62 ₪	50.37 ₪	230.27 ₪	442.26 ₪	

סה"כ צריכה  
 סה"כ לתשלום

200.95 ₪	תשלום קבוע	
27.69 ₪	תשלום עבור גודל חיבור בKVA (3x250)	
0.728	מקדם הספק	
106.40 ₪	תשלום עבור מקדם הספק	
777.31 ₪	סה"כ לתשלום	לא כולל מע"מ

התפלגות חיוב בש"ח לפי תעו"ז

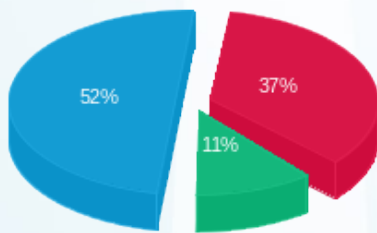

פסגה (161.62 ₪)  
 גבע (50.37 ₪)  
 שפל (230.27 ₪)

הסטוריית צריכה בקוט"ש

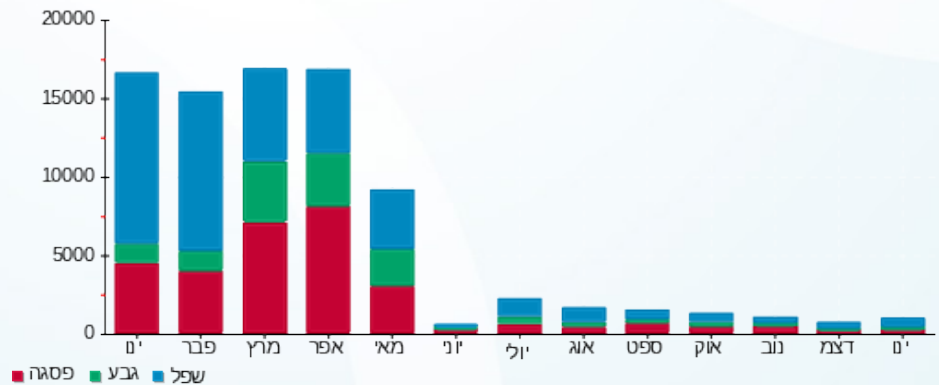

03/02/20 תאריך הפקה:  
 31/01/20 תאריך קריאה נוכחית:  
 01/01/20 תאריך קריאה קודמת:

שם דייר: לוח בתי קולנוע - חניון - 1 - 28897  
 שם אתר: קניון לב המפרץ

לקוח/ה נכבד/ה, אנו מתכבדים להגיש את חישוב צריכת החשמל לתקופה 01/01/20 - 31/01/20:

לוח בתי קולנוע - חניון - 1 - 1 - (3x1812)17313065

סוג תעריף	סוג צריכה	קריאה קודמת	קריאה נוכחית	סה"כ צריכה בקוט"ש	מחיר לקוט"ש בא"ג	סה"כ לתשלום
פרטי חשבון עבור תאריכים:						
777	פסגה	01/01/20	31/01/20	31,899.20	93.10	29,698.16 ₪
778	גבע	404,577.60	412,616.00	8,038.40	56.22	4,519.19 ₪
779	שפל	1,076,998.40	1,145,051.20	68,052.80	34.70	23,614.32 ₪

סה"כ לדייר:

פסגה	גבע	שפל	סה"כ	שיא ביקוש
31,899.20	8,038.40	68,052.80	107,990.40	279.36
29,698.16 ₪	4,519.19 ₪	23,614.32 ₪	57,831.67 ₪	

סה"כ צריכה  
סה"כ לתשלום

200.95 ₪	תשלום קבוע	לא כולל מע"מ
200.70 ₪		
1.000	תשלום עבור גודל חיבור ב KVA (3x1812)	
0.00 ₪	מקדם הספק	
58,233.31 ₪	תשלום עבור מקדם הספק	
	סה"כ לתשלום	

התפלגות חיוב בש"ח לפי תעו"ז

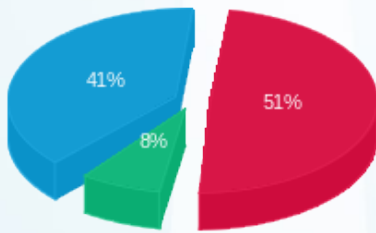

פסגה (29,698.16 ₪) 41%  
 גבע (4,519.19 ₪) 8%  
 שפל (23,614.32 ₪) 51%

הסטוריית צריכה בקוט"ש

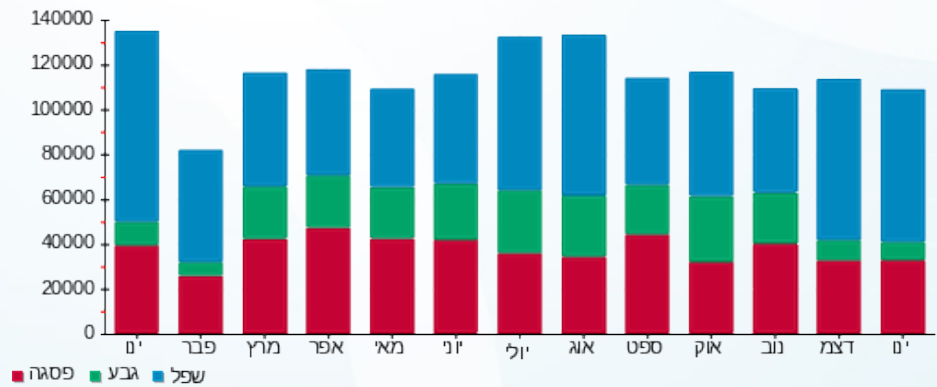

03/02/20 תאריך הפקה:  
 31/01/20 תאריך קריאה נוכחית:  
 01/01/20 תאריך קריאה קודמת:

שם דייר: לורד קיטש א- - 109 - 28270  
 שם אתר: קניון לב המפרץ

לקוח/ה נכבד/ה, אנו מתכבדים להגיש את חישוב צריכת החשמל לתקופה 01/01/20 - 31/01/20:

לורד קיטש א-109 - 6 - 00024874 (3x25)

סוג תעריף	סוג צריכה	קריאה קודמת	קריאה נוכחית	סה"כ צריכה בקוט"ש	מחיר לקוט"ש בא"ג	סה"כ לתשלום
פרטי חשבון עבור תאריכים:						
777	פסגה	01/01/20	31/01/20	463.00	93.10	431.05 ₪
778	גבע	28,333.20	28,388.24	55.03	56.22	30.94 ₪
779	שפל	33,116.69	33,876.59	759.90	34.70	263.68 ₪

סה"כ לדייר:

פסגה	גבע	שפל	סה"כ	שיא ביקוש
463.00	55.03	759.90	1,277.93	7.51
431.05 ₪	30.94 ₪	263.68 ₪	725.67 ₪	

סה"כ צריכה  
 סה"כ לתשלום

200.95 ₪	תשלום קבוע	
2.77 ₪	תשלום עבור גודל חיבור בKVA (3x25)	
0.809	מקדם הספק	
80.54 ₪	תשלום עבור מקדם הספק	
1,009.93 ₪	סה"כ לתשלום	לא כולל מע"מ

התפלגות חיוב בש"ח לפי תעו"ז

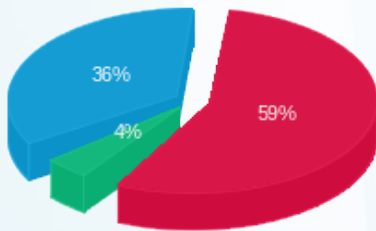

פסגה (431.05 ₪) 59%  
 גבע (30.94 ₪) 4%  
 שפל (263.68 ₪) 36%

הסטוריית צריכה בקוט"ש

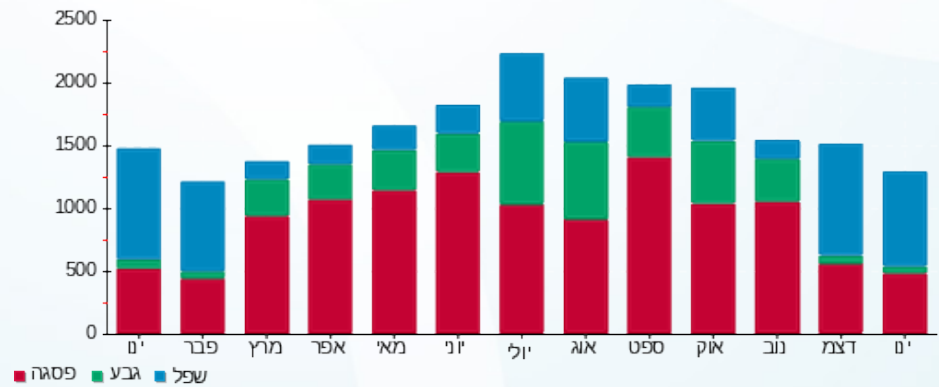



03/02/20

תאריך הפקה:

שם דייר: לי קופר - 28612 - 101

31/01/20

תאריך קריאה נוכחית:

שם אתר: קניון לב המפרץ

01/01/20

תאריך קריאה קודמת:

לקוח/ה נכבד/ה, אנו מתכבדים להגיש את חישוב צריכת החשמל לתקופה 01/01/20 - 31/01/20:

לי קופר - 10 - 18029647(3x63)

סוג תעריף	סוג צריכה	קריאה קודמת	קריאה נוכחית	סה"כ צריכה בקוט"ש	מחיר לקוט"ש בא"ג	סה"כ לתשלום
פרטי חשבון עבור תאריכים:						
777	פסגה	01/01/20	31/01/20	1,515.40	93.10	1,410.84 ₪
778	גבע	13,967.70	14,078.60	110.90	56.22	62.35 ₪
779	שפל	11,855.20	14,046.00	2,190.80	34.70	760.21 ₪

סה"כ לדייר:

פסגה	גבע	שפל	סה"כ	שיא ביקוש
1,515.40	110.90	2,190.80	3,817.10	17.38
1,410.84 ₪	62.35 ₪	760.21 ₪	2,233.39 ₪	

סה"כ צריכה

סה"כ לתשלום

200.95 ₪	<b>תשלום קבוע</b>	
6.98 ₪	<b>תשלום עבור גודל חיבור בKVA (3x63)</b>	
0.916	<b>מקדם הספק</b>	
9.04 ₪	<b>תשלום עבור מקדם הספק</b>	
2,450.36 ₪	<b>סה"כ לתשלום</b>	<b>לא כולל מע"מ</b>

התפלגות חיוב בש"ח לפי תעו"ז

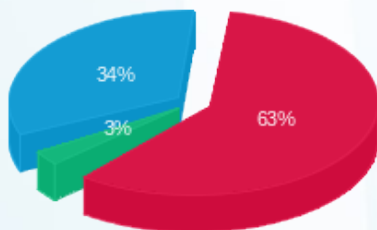

פסגה (1,410.84 ₪)  
גבע (62.35 ₪)  
שפל (760.21 ₪)

הסטוריית צריכה בקוט"ש

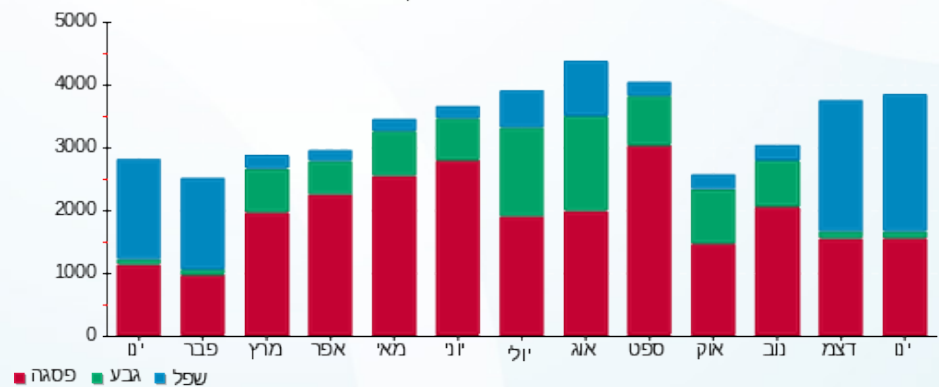

03/02/20 תאריך הפקה:  
 31/01/20 תאריך קריאה נוכחית:  
 01/01/20 תאריך קריאה קודמת:

שם דייר: לידי קומפורט - 28277 - 106  
 שם אתר: קניון לב המפרץ

לקוח/ה נכבד/ה, אנו מתכבדים להגיש את חישוב צריכת החשמל לתקופה 01/01/20 - 31/01/20:

לידי קומפורט 106 - 4 - 14154708 (3x63)

סוג תעריף	סוג צריכה	קריאה קודמת	קריאה נוכחית	סה"כ צריכה בקוט"ש	מחיר לקוט"ש בא"ג	סה"כ לתשלום
פרטי חשבון עבור תאריכים:						
777	פסגה	01/01/20	31/01/20	204.80	93.10	190.67 ₪
778	גבע	9,021.80	9,037.80	16.00	56.22	9.00 ₪
779	שפל	11,761.10	12,120.00	358.90	34.70	124.54 ₪

סה"כ לדייר:

פסגה	גבע	שפל	סה"כ	שיא ביקוש
204.80	16.00	358.90	579.70	4.22
190.67 ₪	9.00 ₪	124.54 ₪	324.20 ₪	

סה"כ צריכה  
 סה"כ לתשלום

200.95 ₪	<b>תשלום קבוע</b>	
6.98 ₪	<b>תשלום עבור גודל חיבור בKVA (3x63)</b>	
0.526	<b>מקדם הספק</b>	
191.46 ₪	<b>תשלום עבור מקדם הספק</b>	
723.59 ₪	<b>סה"כ לתשלום</b>	
		<b>לא כולל מע"מ</b>

התפלגות חיוב בש"ח לפי תעו"ז

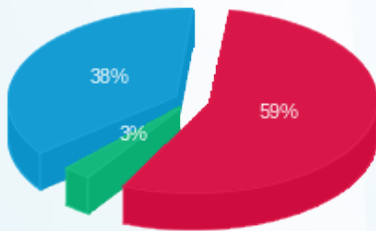

■ פסגה (190.67 ₪)  
 ■ גבע (9.00 ₪)  
 ■ שפל (124.54 ₪)

הסטוריית צריכה בקוט"ש

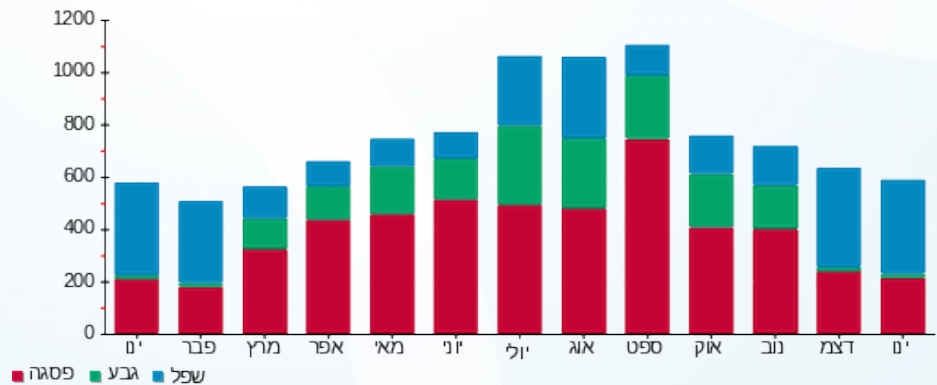

03/02/20 תאריך הפקה:  
 31/01/20 תאריך קריאה נוכחית:  
 01/01/20 תאריך קריאה קודמת:

שם דייר: למטייל - - 28264 - 210-2  
 שם אתר: קניון לב המפרץ

לקוח/ה נכבד/ה, אנו מתכבדים להגיש את חישוב צריכת החשמל לתקופה 01/01/20 - 31/01/20:

למטייל - 210-2 - 2 (00024604)(3x160)

סוג תעריף	סוג צריכה	קריאה קודמת	קריאה נוכחית	סה"כ צריכה בקוט"ש	מחיר לקוט"ש בא"ג	סה"כ לתשלום
פרטי חשבון עבור תאריכים:						
777	פסגה	01/01/20	31/01/20	1,287.45	93.10	1,198.61 ₪
778	גבע	443,759.39	443,933.62	174.24	56.22	97.96 ₪
779	שפל	272,310.94	274,919.90	2,608.96	34.70	905.31 ₪

סה"כ לדייר:

פסגה	גבע	שפל	סה"כ	שיא ביקוש
1,287.45	174.24	2,608.96	4,070.64	10.42
1,198.61 ₪	97.96 ₪	905.31 ₪	2,201.88 ₪	

סה"כ צריכה  
 סה"כ לתשלום

200.95 ₪	תשלום קבוע	
17.72 ₪	תשלום עבור גודל חיבור בKVA (3x160)	
0.999	מקדם הספק	
0.00 ₪	תשלום עבור מקדם הספק	
2,420.55 ₪	סה"כ לתשלום	לא כולל מע"מ

התפלגות חיוב בש"ח לפי תע"ז

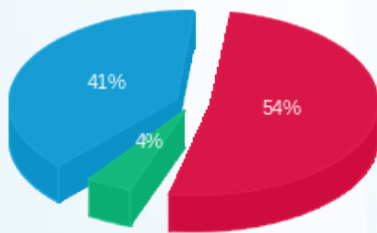

פסגה (1,198.61 ₪) - 54%  
 גבע (97.96 ₪) - 4%  
 שפל (905.31 ₪) - 41%

הסטוריית צריכה בקוט"ש

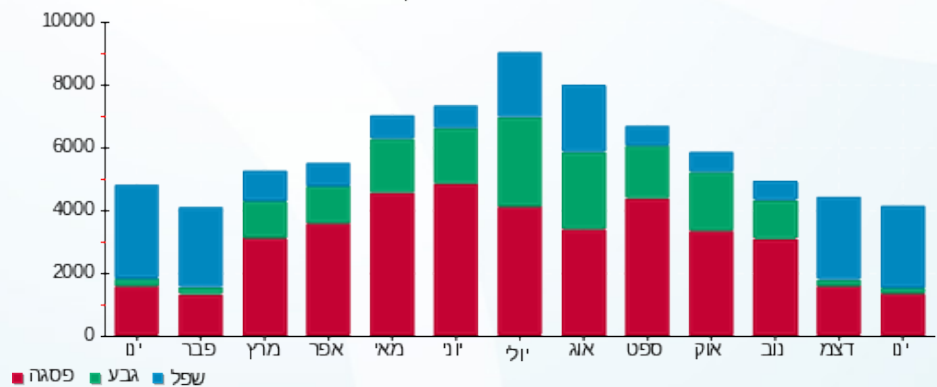



03/02/20 תאריך הפקה:  
 31/01/20 תאריך קריאה נוכחי:  
 01/01/20 תאריך קריאה קודמת:

שם דייר: מחסן אוכלים בכוכבים - 28273  
 שם אתר: קניון לב המפרץ

לקוח/ה נכבד/ה, אנו מתכבדים להגיש את חישוב צריכת החשמל לתקופה 01/01/20 - 31/01/20:

מחסן אוכלים בכוכבים - 2 - 14155715(3x63)

סוג תעריף	סוג צריכה	קריאה קודמת	קריאה נוכחית	סה"כ צריכה בקוט"ש	מחיר לקוט"ש בא"ג	סה"כ לתשלום
פרטי חשבון עבור תאריכים:						
777	פסגה	01/01/20	31/01/20	27.20	93.10	25.32 ₪
778	גבע	341.30	356.00	14.70	56.22	8.26 ₪
779	שפל	1,104.30	1,202.90	98.60	34.70	34.21 ₪

סה"כ לדייר:

פסגה	גבע	שפל	סה"כ	שיא ביקוש
27.20	14.70	98.60	140.50	1.08
25.32 ₪	8.26 ₪	34.21 ₪	67.80 ₪	

סה"כ צריכה  
 סה"כ לתשלום

200.95 ₪	תשלום קבוע	לא כולל מע"מ
6.98 ₪	תשלום עבור גודל חיבור בKVA (3x63)	
0.592	מקדם הספק	
33.34 ₪	תשלום עבור מקדם הספק	
309.07 ₪	סה"כ לתשלום	

התפלגות חיוב בש"ח לפי תעו"ז

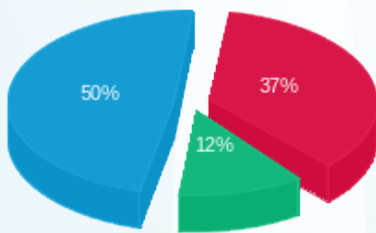

פסגה (25.32 ₪)  
 גבע (8.26 ₪)  
 שפל (34.21 ₪)

הסטוריית צריכה בקוט"ש

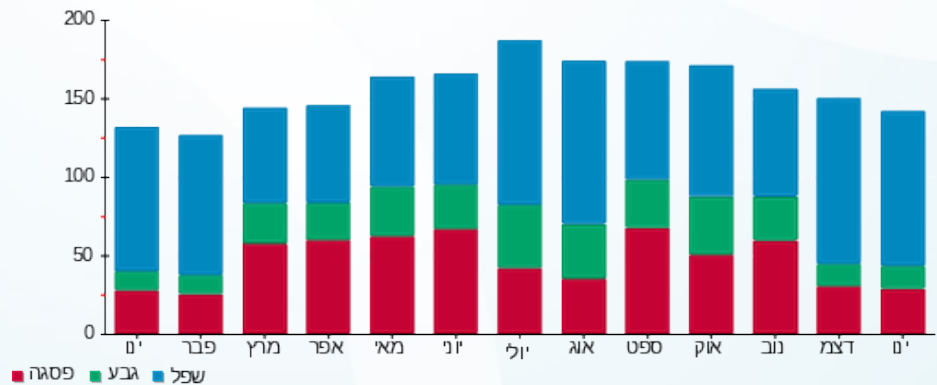

פסגה גבע שפל



03/02/20 תאריך הפקדה:  
 31/01/20 תאריך קריאה נוכחית:  
 01/01/20 תאריך קריאה קודמת:

שם דייר: מחסן אוריון - 28199 -  
 שם אתר: קניון לב המפרץ

לקוח/ה נכבד/ה, אנו מתכבדים להגיש את חישוב צריכת החשמל לתקופה 01/01/20 - 31/01/20:

מחסן אוריון - 28199 - 1 - 14155715 (3x63)

סה"כ לתשלום	מחיר לקוט"ש בא"ג	סה"כ צריכה בקוט"ש	קריאה נוכחית	קריאה קודמת	סוג צריכה	סוג תעריף
			31/01/20	01/01/20	פרטי חשבון עבור תאריכים:	
₪ 0.05	93.10	0.05	331.95	331.90	פסגה	777
₪ 0.00	56.22	0.00	182.50	182.50	גבע	778
₪ 0.00	34.70	0.00	506.50	506.50	שפל	779

סה"כ לדייר:

שיא ביקוש	סה"כ	שפל	גבע	פסגה	סה"כ צריכה
0.07	0.05	0.00	0.00	0.05	סה"כ לתשלום
	₪ 0.05	₪ 0.00	₪ 0.00	₪ 0.05	

₪ 94.00	<b>תשלום קבוע</b>	
₪ 6.98	<b>תשלום עבור גודל חיבור בKVA (3x63)</b>	
0.707	<b>מקדם הספק</b>	
₪ 0.01	<b>תשלום עבור מקדם הספק</b>	
₪ 101.04	<b>סה"כ לתשלום</b>	<b>לא כולל מע"מ</b>

התפלגות חיוב בש"ח לפי תע"ז



פסגה (₪ 0.05)  
 גבע (₪ 0.00)  
 שפל (₪ 0.00)

הסטוריית צריכה בקוט"ש

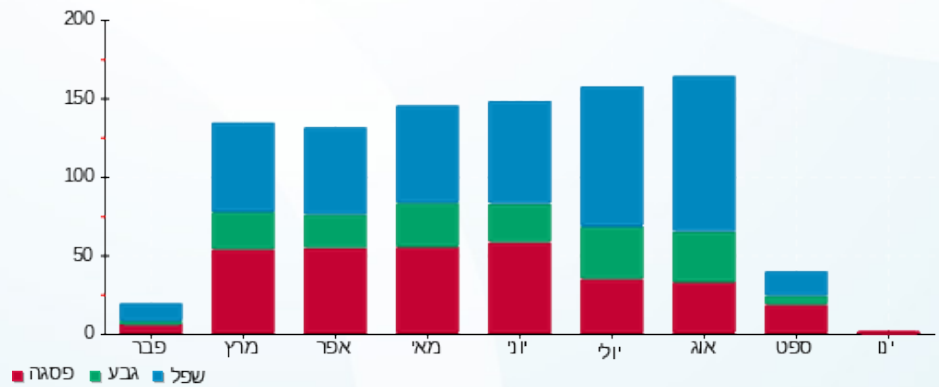



03/02/20

תאריך הפקה:

שם דייר: מחסן ג'וס ריפליק - 28806 -  
שם אתר: קניון לב המפרץ

31/01/20

תאריך קריאה נוכחית:

01/01/20

תאריך קריאה קודמת:

לקוח/ה נכבד/ה, אנו מתכבדים להגיש את חישוב צריכת החשמל לתקופה 01/01/20 - 31/01/20:

מחסן ג'וס ריפליק - 28806 - 1 - 18040211 (1x16)

סוג תעריף	סוג צריכה	קריאה קודמת	קריאה נוכחית	סה"כ צריכה בקוט"ש	מחיר לקוט"ש בא"ג	סה"כ לתשלום
פרטי חשבון עבור תאריכים:						
777	פסגה	01/01/20	31/01/20	67.44	93.10	62.79 ₪
778	גבע	1,224.38	1,260.40	36.02	56.22	20.25 ₪
779	שפל	7,590.56	7,983.23	392.67	34.70	136.26 ₪

סה"כ לדייר:

פסגה	גבע	שפל	סה"כ	שיא ביקוש
67.44	36.02	392.67	496.13	4.45
₪ 62.79	₪ 20.25	₪ 136.26	₪ 219.29	

סה"כ צריכה

סה"כ לתשלום

₪ 94.00	<b>תשלום קבוע</b>	לא כולל מע"מ
₪ 0.59	<b>תשלום עבור גודל חיבור בKVA (1x16)</b>	
0.839	<b>מקדם הספק</b>	
₪ 17.76	<b>תשלום עבור מקדם הספק</b>	
₪ 331.65	<b>סה"כ לתשלום</b>	

התפלגות חיוב בש"ח לפי תע"ז

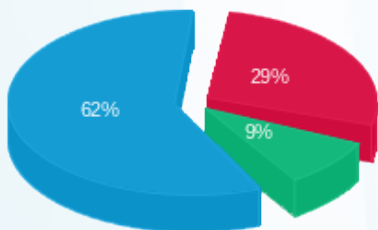

פסגה (₪ 62.79)  
גבע (₪ 20.25)  
שפל (₪ 136.26)

הסטוריית צריכה בקוט"ש

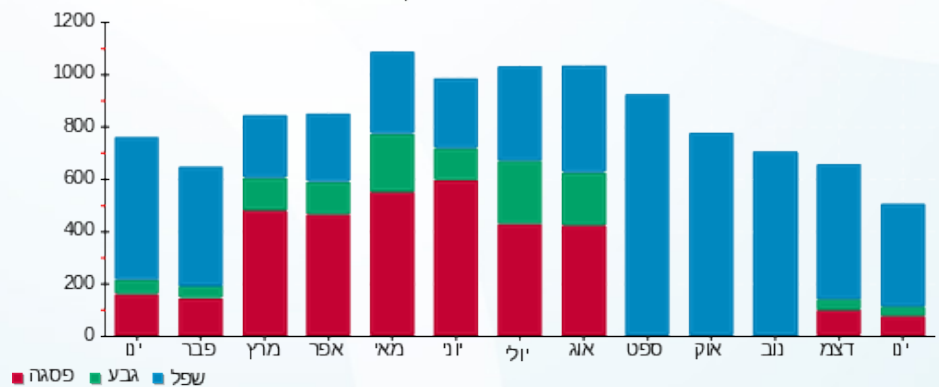



03/02/20

תאריך הפקה:

שם דייר: מחסן 13 - גלדיום 30438

31/01/20

תאריך קריאה נוכחית:

שם אתר: קניון לב המפרץ

01/01/20

תאריך קריאה קודמת:

לקוח/ה נכבד/ה, אנו מתכבדים להגיש את חישוב צריכת החשמל לתקופה 01/01/20 - 31/01/20:

מחסן 13 - גלדיום 30438 - 2 - 18040259 (1x16)

סוג תעריף	סוג צריכה	קריאה קודמת	קריאה נוכחית	סה"כ צריכה בקוט"ש	מחיר לקוט"ש בא"ג	סה"כ לתשלום
פרטי חשבון עבור תאריכים:						
777	פסגה	01/01/20	31/01/20	43.97	93.10	40.93 ₪
778	גבע	592.45	615.02	22.58	56.22	12.69 ₪
779	שפל	1,929.57	2,095.70	166.13	34.70	57.65 ₪

סה"כ לדייר:

פסגה	גבע	שפל	סה"כ	שיא ביקוש
43.97	22.58	166.13	232.67	0.44
₪ 40.93	₪ 12.69	₪ 57.65	₪ 111.27	

סה"כ צריכה

סה"כ לתשלום

₪ 94.00	<b>תשלום קבוע</b>	לא כולל מע"מ
₪ 0.59	<b>תשלום עבור גודל חיבור בKVA (1x16)</b>	
0.869	<b>מקדם הספק</b>	
₪ 5.63	<b>תשלום עבור מקדם הספק</b>	
₪ 211.49	<b>סה"כ לתשלום</b>	

התפלגות חיוב בש"ח לפי תע"ז

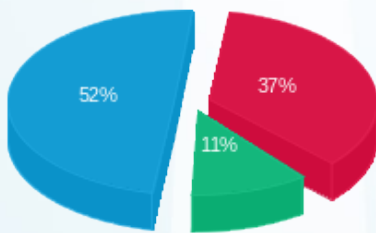

פסגה (₪ 40.93)  
גבע (₪ 12.69)  
שפל (₪ 57.65)

הסטוריית צריכה בקוט"ש

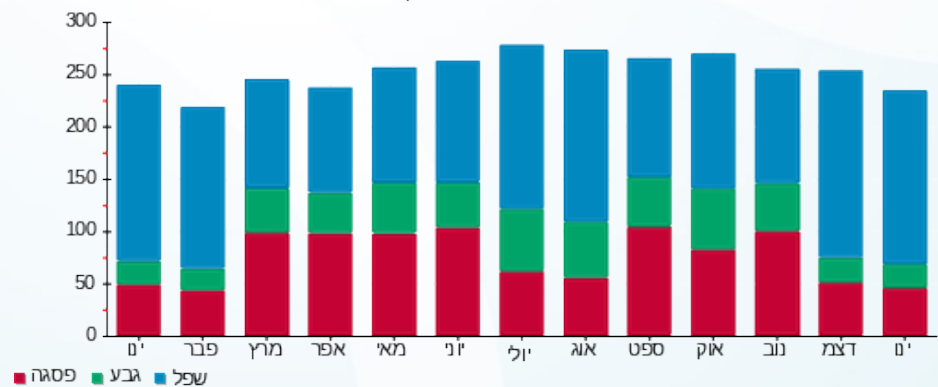

03/02/20 תאריך הפקה:  
 31/01/20 תאריך קריאה נוכחית:  
 01/01/20 תאריך קריאה קודמת:

שם דייר: מחסן 14 - מיסטר קורן - 30439  
 שם אתר: קניון לב המפרץ

לקוח/ה נכבד/ה, אנו מתכבדים להגיש את חישוב צריכת החשמל לתקופה 01/01/20 - 31/01/20:

מחסן 14 - מיסטר קורן - 30439 - 3 - 18040259 (3x16)

סוג תעריף	סוג צריכה	קריאה קודמת	קריאה נוכחית	סה"כ צריכה בקוט"ש	מחיר לקוט"ש בא"ג	סה"כ לתשלום
פרטי חשבון עבור תאריכים:						
777	פסגה	01/01/20	31/01/20	27.10	93.10	25.23 ₪
778	גבע	384.37	398.13	13.76	56.22	7.74 ₪
779	שפל	1,244.66	1,343.94	99.28	34.70	34.45 ₪

סה"כ לדייר:

פסגה	גבע	שפל	סה"כ	שיא ביקוש
27.10	13.76	99.28	140.14	0.29
25.23 ₪	7.74 ₪	34.45 ₪	67.42 ₪	

סה"כ צריכה  
 סה"כ לתשלום

84.00 ₪	תשלום קבוע	לא כולל מע"מ
1.77 ₪	תשלום עבור גודל חיבור בKVA (3x16)	
0.691	מקדם הספק	
23.21 ₪	תשלום עבור מקדם הספק	
176.40 ₪	סה"כ לתשלום	

התפלגות חיוב בש"ח לפי תעו"ז

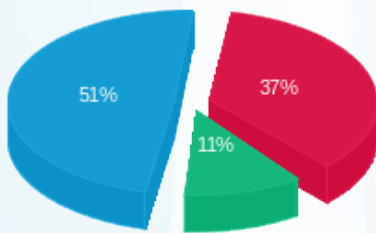

פסגה (25.23 ₪)  
 גבע (7.74 ₪)  
 שפל (34.45 ₪)

הסטוריית צריכה בקוט"ש

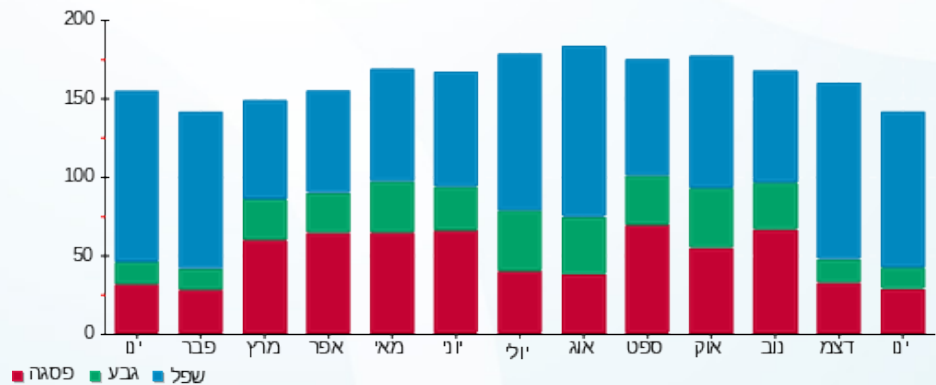



03/02/20

תאריך הפקדה:

שם דייר: מחסן 15 - ריבאר - 30435

31/01/20

תאריך קריאה נוכחית:

שם אתר: קניון לב המפרץ

01/01/20

תאריך קריאה קודמת:

לקוח/ה נכבד/ה, אנו מתכבדים להגיש את חישוב צריכת החשמל לתקופה 01/01/20 - 31/01/20:

מחסן 15 - ריבאר - 30435 - 2 - 18040257(1x16)

סוג תעריף	סוג צריכה	קריאה קודמת	קריאה נוכחית	סה"כ צריכה בקוט"ש	מחיר לקוט"ש בא"ג	סה"כ לתשלום
פרטי חשבון עבור תאריכים:						
777	פסגה	01/01/20	31/01/20	0.00	93.10	0.00 ₪
778	גבע	2,635.46	2,635.46	0.00	56.22	0.00 ₪
779	שפל	7,997.33	8,946.21	948.88	34.70	329.26 ₪

סה"כ לדייר:

פסגה	גבע	שפל	סה"כ	שיא ביקוש
0.00	0.00	948.88	948.88	2.49
0.00 ₪	0.00 ₪	329.26 ₪	329.26 ₪	

סה"כ צריכה  
סה"כ לתשלום

94.00 ₪	תשלום קבוע	לא כולל מע"מ
0.59 ₪	תשלום עבור גודל חיבור ב KVA (1x16)	
0.664	מקדם הספק	
126.57 ₪	תשלום עבור מקדם הספק	
550.42 ₪	סה"כ לתשלום	

התפלגות חיוב בש"ח לפי תע"ז

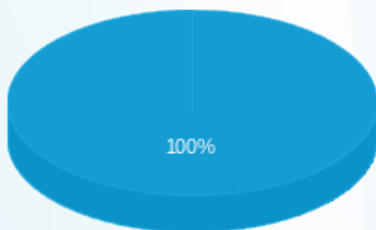

פסגה (0.00 ₪)  
גבע (0.00 ₪)  
שפל (329.26 ₪)

הסטוריית צריכה בקוט"ש

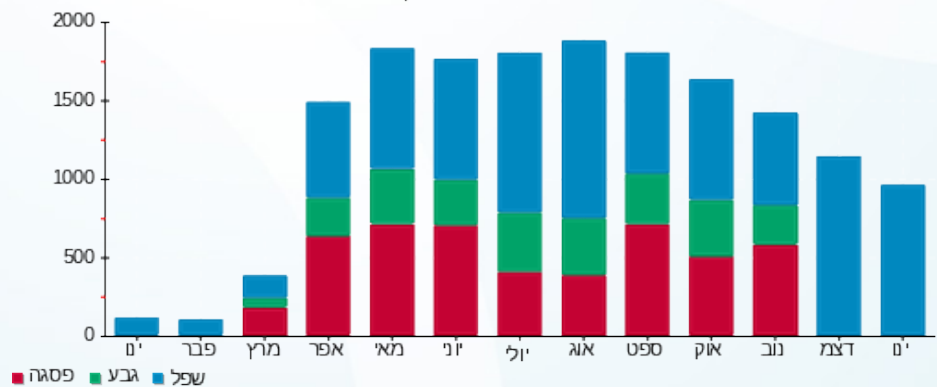



03/02/20

תאריך הפקדה:

שם דייר: מחסן 31 ג קומה א קיוביקס - 28898  
שם אתר: קניון לב המפרץ

31/01/20

תאריך קריאה נוכחית:

01/01/20

תאריך קריאה קודמת:

לקוח/ה נכבד/ה, אנו מתכבדים להגיש את חישוב צריכת החשמל לתקופה 01/01/20 - 31/01/20:

מחסן 31 ג קומה א קיוביקס - 5 - 18017332 (1x16)

סוג תעריף	סוג צריכה	קריאה קודמת	קריאה נוכחית	סה"כ צריכה בקוט"ש	מחיר לקוט"ש בא"ג	סה"כ לתשלום
פרטי חשבון עבור תאריכים:						
777	פסגה	01/01/20	31/01/20	0.00	93.10	0.00 ₪
778	גבע	1.23	1.23	0.00	56.22	0.00 ₪
779	שפל	3.47	3.47	0.00	34.70	0.00 ₪

סה"כ לדייר:

פסגה	גבע	שפל	סה"כ	שיא ביקוש
0.00	0.00	0.00	0.00	0.01
0.00 ₪	0.00 ₪	0.00 ₪	0.00 ₪	

סה"כ צריכה  
סה"כ לתשלום

20.00 ₪	תשלום קבוע	לא כולל מע"מ
0.59 ₪	תשלום עבור גודל חיבור בKVA (1x16)	
0.000	מקדם הספק	
0.00 ₪	תשלום עבור מקדם הספק	
20.59 ₪	סה"כ לתשלום	

התפלגות חיוב בש"ח לפי תעו"ז

הסטוריית צריכה בקוט"ש

פסגה (0.00 ₪)  
גבע (0.00 ₪)  
שפל (0.00 ₪)

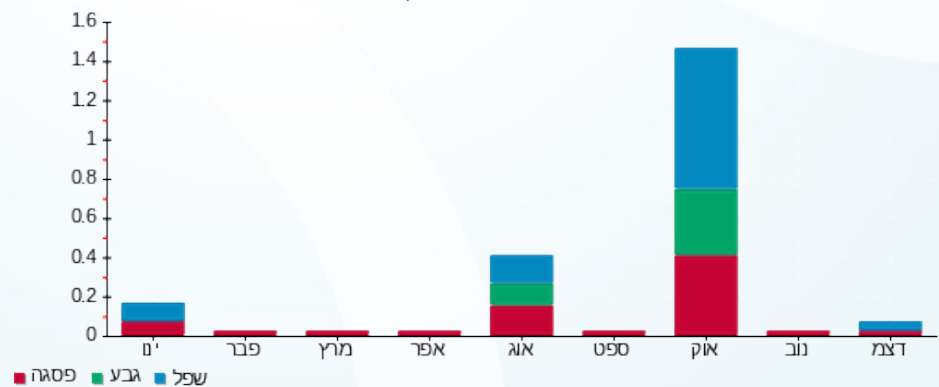

03/02/20

תאריך הפקה:

שם דייר: מחסן 33 ג - מעבר 7 קומה א - קרים דרים - 230 - 28805  
שם אתר: קניון לב המפרץ

31/01/20

תאריך קריאה נוכחי:

01/01/20

תאריך קריאה קודמת:

לקוח/ה נכבד/ה, אנו מתכבדים להגיש את חישוב צריכת החשמל לתקופה 01/01/20 - 31/01/20:

מחסן 33 ג - מעבר 7 קומה א - קרים דרים 230 - 1 - 17312953 (3x16)

סוג תעריף	סוג צריכה	קריאה קודמת	קריאה נוכחית	סה"כ צריכה בקוט"ש	מחיר לקוט"ש בא"ג	סה"כ לתשלום
פרטי חשבון עבור תאריכים:						
777	פסגה	01/01/20	31/01/20	5.10	93.10	4.75 ₪
778	גבע	2,523.40	2,525.10	1.70	56.22	0.96 ₪
779	שפל	7,479.30	7,492.90	13.60	34.70	4.72 ₪

סה"כ לדייר:

פסגה	גבע	שפל	סה"כ	שיא ביקוש
5.10	1.70	13.60	20.40	2.48
4.75 ₪	0.96 ₪	4.72 ₪	10.42 ₪	

סה"כ צריכה  
סה"כ לתשלום

94.00 ₪	תשלום קבוע	לא כולל מע"מ
1.77 ₪	תשלום עבור גודל חיבור ב KVA (3x16)	
1.000	מקדם הספק	
0.00 ₪	תשלום עבור מקדם הספק	
106.20 ₪	סה"כ לתשלום	

התפלגות חיוב בש"ח לפי תע"ז

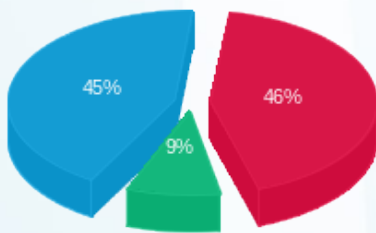

פסגה (4.75 ₪) 45%  
גבע (0.96 ₪) 9%  
שפל (4.72 ₪) 46%

הסטוריית צריכה בקוט"ש

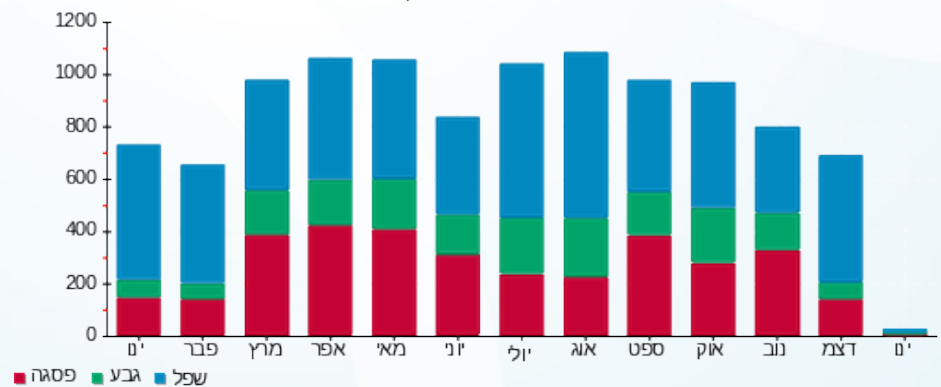

03/02/20 תאריך הפקה:  
 31/01/20 תאריך קריאה נוכחית:  
 01/01/20 תאריך קריאה קודמת:

שם דייר: מחסן גרג' - 28266 -  
 שם אתר: קניון לב המפרץ

לקוח/ה נכבד/ה, אנו מתכבדים להגיש את חישוב צריכת החשמל לתקופה 01/01/20 - 31/01/20:

מחסן גרג' - 1 - 00024874 (3x25)

סוג תעריף	סוג צריכה	קריאה קודמת	קריאה נוכחית	סה"כ צריכה בקוט"ש	מחיר לקוט"ש בא"ג	סה"כ לתשלום
פרטי חשבון עבור תאריכים:						
777	פסגה	01/01/20	31/01/20	142.80	93.10	132.95 ₪
778	גבע	21,432.87	21,504.48	71.61	56.22	40.26 ₪
779	שפל	66,415.53	66,954.45	538.91	34.70	187.00 ₪

סה"כ לדייר:

פסגה	גבע	שפל	סה"כ	שיא ביקוש
142.80	71.61	538.91	753.32	1.29
132.95 ₪	40.26 ₪	187.00 ₪	360.21 ₪	

סה"כ צריכה  
 סה"כ לתשלום

200.95 ₪	תשלום קבוע	לא כולל מע"מ
2.77 ₪	תשלום עבור גודל חיבור בKVA (3x25)	
0.579	מקדם הספק	
184.35 ₪	תשלום עבור מקדם הספק	
748.27 ₪	סה"כ לתשלום	

התפלגות חיוב בש"ח לפי תע"ז

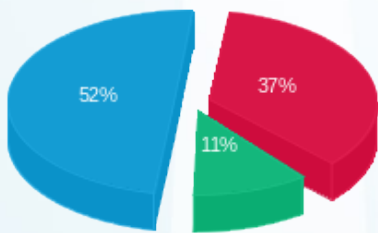

פסגה (132.95 ₪) 52%  
 גבע (40.26 ₪) 11%  
 שפל (187.00 ₪) 37%

הסטוריית צריכה בקוט"ש

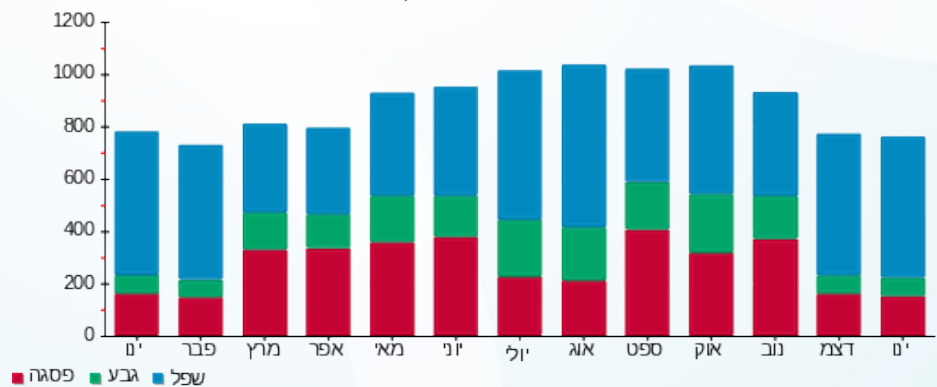

03/02/20 תאריך הפקה:  
 31/01/20 תאריך קריאה נוכחית:  
 01/01/20 תאריך קריאה קודמת:

שם דייר: מחסן זיגי שאול - 28813 -  
 שם אתר: קניון לב המפרץ

לקוח/ה נכבד/ה, אנו מתכבדים להגיש את חישוב צריכת החשמל לתקופה 01/01/20 - 31/01/20:

מחסן זיגי - 4 - 18040236 (3x16)

סוג תעריף	סוג צריכה	קריאה קודמת	קריאה נוכחית	סה"כ צריכה בקוט"ש	מחיר לקוט"ש בא"ג	סה"כ לתשלום
פרטי חשבון עבור תאריכים:						
777	פסגה	01/01/20	31/01/20	8.22	93.10	7.66 ₪
778	גבע	443.09	445.31	2.22	56.22	1.25 ₪
779	שפל	1,304.91	1,319.66	14.75	34.70	5.12 ₪

סה"כ לדייר:

פסגה	גבע	שפל	סה"כ	שיא ביקוש
8.22	2.22	14.75	25.20	0.20
₪ 7.66	₪ 1.25	₪ 5.12	₪ 14.03	

סה"כ צריכה  
 סה"כ לתשלום

₪ 94.00	תשלום קבוע	
₪ 1.77	תשלום עבור גודל חיבור בKVA (3x16)	
0.991	מקדם הספק	
₪ 0.00	תשלום עבור מקדם הספק	
₪ 109.80	סה"כ לתשלום	לא כולל מע"מ

התפלגות חיוב בש"ח לפי תע"ז

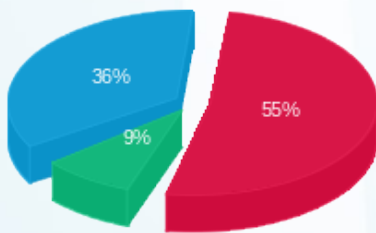

פסגה (₪ 7.66) 36%  
 גבע (₪ 1.25) 9%  
 שפל (₪ 5.12) 55%

הסטוריית צריכה בקוט"ש

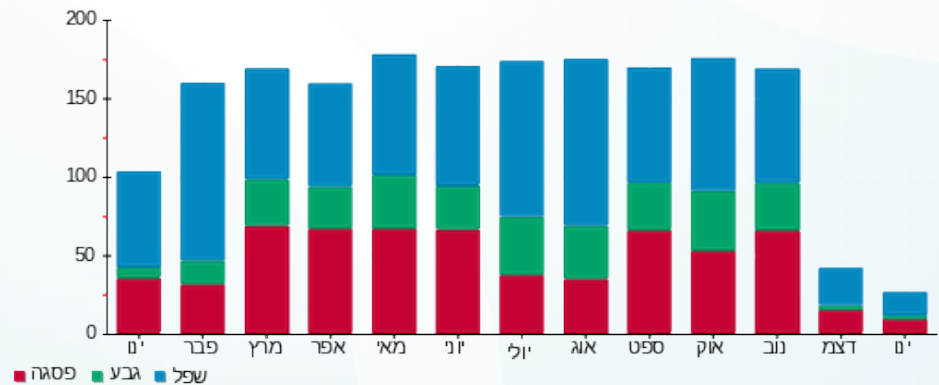

03/02/20 תאריך הפקה:  
 31/01/20 תאריך קריאה נוכחי:  
 01/01/20 תאריך קריאה קודמת:

שם דייר: מחסן סמוראי - 28204 -  
 שם אתר: קניון לב המפרץ

**לקוח/ה נכבד/ה, אנו מתכבדים להגיש את חישוב צריכת החשמל לתקופה 01/01/20 - 31/01/20:**

**מחסן סמוראי - 1 - 15091592(3x80)**

סוג תעריף	סוג צריכה	קריאה קודמת	קריאה נוכחית	סה"כ צריכה בקוט"ש	מחיר לקוט"ש בא"ג	סה"כ לתשלום
פרטי חשבון עבור תאריכים:						
777	פסגה	01/01/20	31/01/20	0.00	93.10	0.00 ₪
778	גבע	0.00	0.00	0.00	56.22	0.00 ₪
779	שפל	5,860.20	6,042.70	182.50	34.70	63.33 ₪

**סה"כ לדייר:**

פסגה	גבע	שפל	סה"כ	שיא ביקוש
0.00	0.00	182.50	182.50	0.68
0.00 ₪	0.00 ₪	63.33 ₪	63.33 ₪	

סה"כ צריכה  
 סה"כ לתשלום

200.95 ₪	<b>תשלום קבוע</b>	
8.86 ₪	<b>תשלום עבור גודל חיבור בKVA (3x80)</b>	
0.605	<b>מקדם הספק</b>	
29.88 ₪	<b>תשלום עבור מקדם הספק</b>	
303.02 ₪	<b>סה"כ לתשלום</b>	
		<b>לא כולל מע"מ</b>

התפלגות חיוב בש"ח לפי תעו"ז

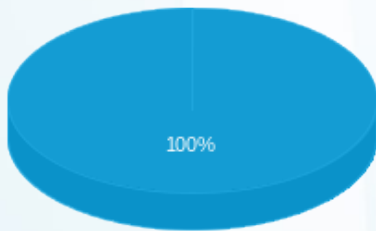

פסגה (0.00 ₪)  
 גבע (0.00 ₪)  
 שפל (63.33 ₪)

הסטוריית צריכה בקוט"ש

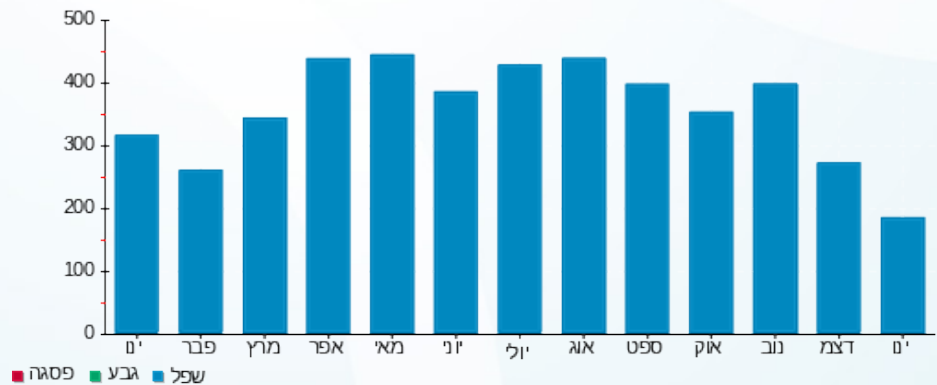



03/02/20 תאריך הפקה:  
 31/01/20 תאריך קריאה נוכחי:  
 01/01/20 תאריך קריאה קודמת:

שם דייר: מחסן פסטה פסטה - 28274  
 שם אתר: קניון לב המפרץ

לקוח/ה נכבד/ה, אנו מתכבדים להגיש את חישוב צריכת החשמל לתקופה 01/01/20 - 31/01/20:

מחסן פסטה פסטה - 3 - 16092106(3x80)

סוג תעריף	סוג צריכה	קריאה קודמת	קריאה נוכחית	סה"כ צריכה בקוט"ש	מחיר לקוט"ש בא"ג	סה"כ לתשלום
פרטי חשבון עבור תאריכים:						
777	פסגה	01/01/20	31/01/20	0.00	93.10	0.00 ₪
778	גבע	381.00	381.00	0.00	56.22	0.00 ₪
779	שפל	1,935.50	2,076.10	140.60	34.70	48.79 ₪

סה"כ לדייר:

פסגה	גבע	שפל	סה"כ	שיא ביקוש
0.00	0.00	140.60	140.60	0.21
0.00 ₪	0.00 ₪	48.79 ₪	48.79 ₪	

סה"כ צריכה  
 סה"כ לתשלום

200.95 ₪	תשלום קבוע	לא כולל מע"מ
8.86 ₪	תשלום עבור גודל חיבור ב KVA (3x80)	
0.444	מקדם הספק	
34.80 ₪	תשלום עבור מקדם הספק	
293.40 ₪	סה"כ לתשלום	

התפלגות חיוב בש"ח לפי תעו"ז

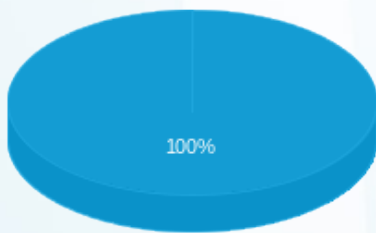

פסגה (0.00 ₪)  
 גבע (0.00 ₪)  
 שפל (48.79 ₪)

הסטוריית צריכה בקוט"ש

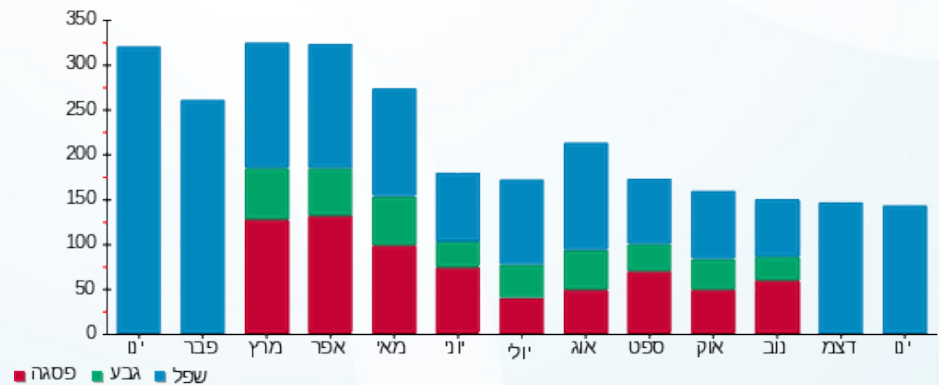

03/02/20 תאריך הפקה:  
 31/01/20 תאריך קריאה נוכחית:  
 01/01/20 תאריך קריאה קודמת:

שם דייר: מחסן פרנגליקו - 28847 -  
 שם אתר: קניון לב המפרץ

**לקוח/ה נכבד/ה, אנו מתכבדים להגיש את חישוב צריכת החשמל לתקופה 01/01/20 - 31/01/20:**

**מחסן פרנגליקו - 12 - (3x125)18029657**

סוג תעריף	סוג צריכה	קריאה קודמת	קריאה נוכחית	סה"כ צריכה בקוט"ש	מחיר לקוט"ש בא"ג	סה"כ לתשלום
פרטי חשבון עבור תאריכים:						
777	פסגה	01/01/20	31/01/20	2,653.60	93.10	2,470.50 ₪
778	גבע	41,733.76	42,510.88	777.12	56.22	436.90 ₪
779	שפל	88,472.80	95,080.16	6,607.36	34.70	2,292.75 ₪

סה"כ לדייר:

פסגה	גבע	שפל	סה"כ	שיא ביקוש
2,653.60	777.12	6,607.36	10,038.08	34.21
2,470.50 ₪	436.90 ₪	2,292.75 ₪	5,200.15 ₪	

סה"כ צריכה  
 סה"כ לתשלום

200.95 ₪	<b>תשלום קבוע</b>	
13.84 ₪	<b>תשלום עבור גודל חיבור בKVA (3x125)</b>	
0.942	<b>מקדם הספק</b>	
0.00 ₪	<b>תשלום עבור מקדם הספק</b>	
5,414.95 ₪	<b>סה"כ לתשלום</b>	<b>לא כולל מע"מ</b>

התפלגות חיוב בש"ח לפי תעו"ז

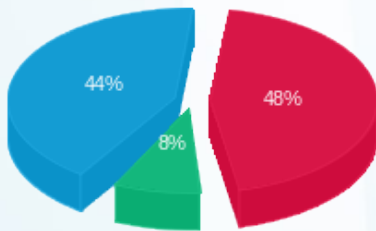

■ פסגה (2,470.50 ₪)  
 ■ גבע (436.90 ₪)  
 ■ שפל (2,292.75 ₪)

הסטוריית צריכה בקוט"ש

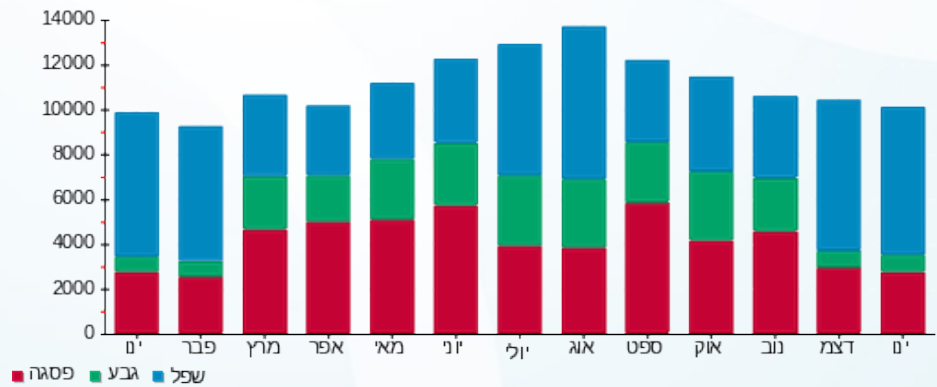

■ פסגה ■ גבע ■ שפל



03/02/20 תאריך הפקה:  
 31/01/20 תאריך קריאה נוכחית:  
 01/01/20 תאריך קריאה קודמת:

שם דייר: מחסן צ'וקה - 28272 -  
 שם אתר: קניון לב המפרץ

לקוח/ה נכבד/ה, אנו מתכבדים להגיש את חישוב צריכת החשמל לתקופה 01/01/20 - 31/01/20:

מחסן צ'וקה - 2 - 15091592 (3x80)

סוג תעריף	סוג צריכה	קריאה קודמת	קריאה נוכחית	סה"כ צריכה בקוט"ש	מחיר לקוט"ש בא"ג	סה"כ לתשלום
פרטי חשבון עבור תאריכים:						
777	פסגה	01/01/20	31/01/20	0.00	93.10	0.00 ₪
778	גבע	0.00	0.00	0.00	56.22	0.00 ₪
779	שפל	3,056.70	3,262.10	205.40	34.70	71.27 ₪

סה"כ לדייר:

פסגה	גבע	שפל	סה"כ	שיא ביקוש
0.00	0.00	205.40	205.40	0.30
0.00 ₪	0.00 ₪	71.27 ₪	71.27 ₪	

סה"כ צריכה  
 סה"כ לתשלום

200.95 ₪	תשלום קבוע	לא כולל מע"מ
8.86 ₪	תשלום עבור גודל חיבור בKVA (3x80)	
0.606	מקדם הספק	
33.61 ₪	תשלום עבור מקדם הספק	
314.70 ₪	סה"כ לתשלום	

התפלגות חיוב בש"ח לפי תעו"ז

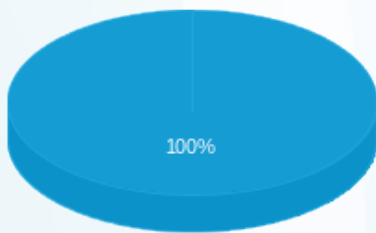

פסגה (0.00 ₪)  
 גבע (0.00 ₪)  
 שפל (71.27 ₪)

הסטוריית צריכה בקוט"ש

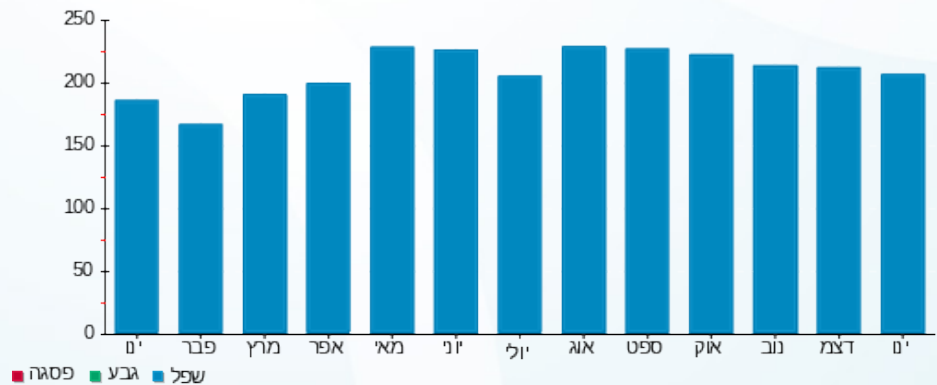



03/02/20

תאריך הפקדה:

שם דייר: מחסן תכשיטי פרינסס - 28863

31/01/20

תאריך קריאה נוכחי:

שם אתר: קניון לב המפרץ

01/01/20

תאריך קריאה קודמת:

לקוח/ה נכבד/ה, אנו מתכבדים להגיש את חישוב צריכת החשמל לתקופה 01/01/20 - 31/01/20:

מחסן תכשיטי פרינסס - 12 - 18029646 (3x80)

סוג תעריף	סוג צריכה	קריאה קודמת	קריאה נוכחית	סה"כ צריכה בקוט"ש	מחיר לקוט"ש בא"ג	סה"כ לתשלום
פרטי חשבון עבור תאריכים:						
777	פסגה	01/01/20	31/01/20	0.20	93.10	11,006.70
778	גבע	8,195.20	8,195.20	0.00	56.22	11,006.50
779	שפל	20,318.50	20,449.30	130.80	34.70	8,195.20
						20,449.30

סה"כ לדייר:

פסגה	גבע	שפל	סה"כ	שיא ביקוש
0.20	0.00	130.80	131.00	4.34
11,006.50	11,006.70	20,449.30	45.57 ₪	45.39 ₪

סה"כ צריכה

סה"כ לתשלום

200.95 ₪	תשלום קבוע	לא כולל מע"מ
8.86 ₪	תשלום עבור גודל חיבור ב KVA (3x80)	
0.991	מקדם הספק	
0.00 ₪	תשלום עבור מקדם הספק	
255.38 ₪	סה"כ לתשלום	

התפלגות חיוב בש"ח לפי תעו"ז

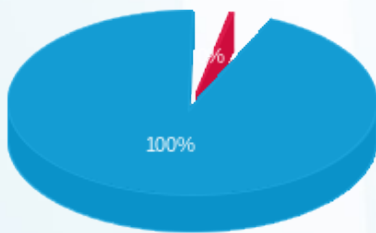

פסגה (0.19 ₪)  
גבע (0.00 ₪)  
שפל (45.39 ₪)

הסטוריית צריכה בקוט"ש

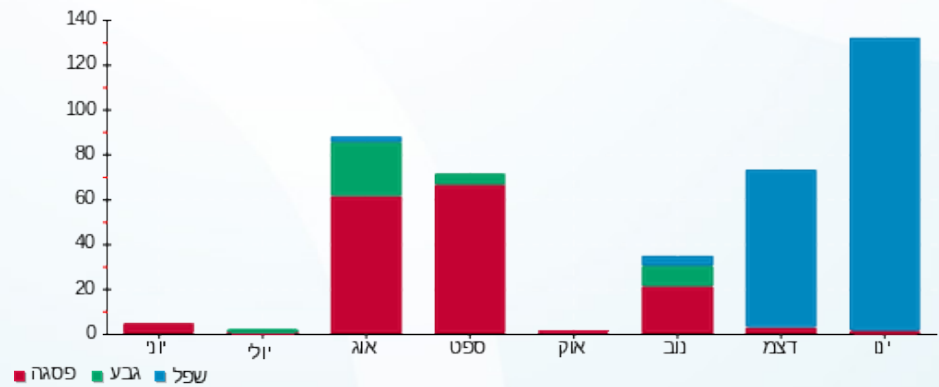

03/02/20 תאריך הפקה:  
 31/01/20 תאריך קריאה נוכחי:  
 01/01/20 תאריך קריאה קודמת:

שם דייר: מיזוג תחנת רכבת - 28239 -  
 שם אתר: קניון לב המפרץ

**לקוח/ה נכבד/ה, אנו מתכבדים להגיש את חישוב צריכת החשמל לתקופה 01/01/20 - 31/01/20:**

**מיזוג תחנת רכבת - 1 - 00024380(3x100)**

סוג תעריף	סוג צריכה	קריאה קודמת	קריאה נוכחית	סה"כ צריכה בקוט"ש	מחיר לקוט"ש בא"ג	סה"כ לתשלום
פרטי חשבון עבור תאריכים:						
777	פסגה	01/01/20	31/01/20	144.13	93.10	134.18 ₪
778	גבע	128,757.70	128,797.55	39.86	56.22	22.41 ₪
779	שפל	128,300.60	128,659.34	358.74	34.70	124.48 ₪

**סה"כ לדייר:**

פסגה	גבע	שפל	סה"כ	שיא ביקוש
144.13	39.86	358.74	542.72	1.43
134.18 ₪	22.41 ₪	124.48 ₪	281.07 ₪	

סה"כ צריכה  
סה"כ לתשלום

200.95 ₪	<b>תשלום קבוע</b>	
11.08 ₪	<b>תשלום עבור גודל חיבור בKVA (3x100)</b>	
0.825	<b>מקדם הספק</b>	
26.81 ₪	<b>תשלום עבור מקדם הספק</b>	
519.91 ₪	<b>סה"כ לתשלום</b>	
		<b>לא כולל מע"מ</b>

התפלגות חיוב בש"ח לפי תעו"ז

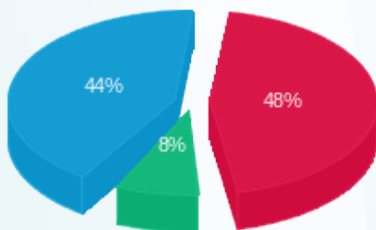

■ פסגה (134.18 ₪)  
 ■ גבע (22.41 ₪)  
 ■ שפל (124.48 ₪)

הסטוריית צריכה בקוט"ש

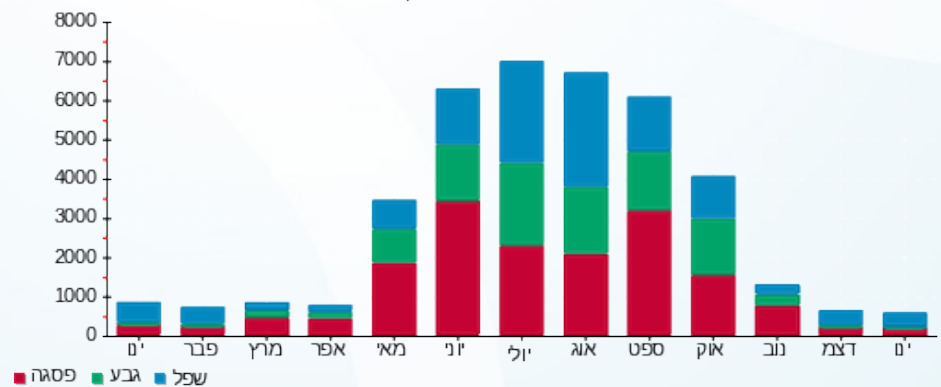



03/02/20 תאריך הפקה:  
 31/01/20 תאריך קריאה נוכחית:  
 01/01/20 תאריך קריאה קודמת:

שם דייר: מיסטר קורן - 28852 -  
 שם אתר: קניון לב המפרץ

לקוח/ה נכבד/ה, אנו מתכבדים להגיש את חישוב צריכת החשמל לתקופה 01/01/20 - 31/01/20:

מיסטר קורן - 1 - 18029646(3x63)

סוג תעריף	סוג צריכה	קריאה קודמת	קריאה נוכחית	סה"כ צריכה בקוט"ש	מחיר לקוט"ש בא"ג	סה"כ לתשלום
פרטי חשבון עבור תאריכים:						
777	פסגה	01/01/20	31/01/20	737.60	93.10	686.71 ₪
778	גבע	8,423.50	8,551.60	128.10	56.22	72.02 ₪
779	שפל	13,647.70	15,256.70	1,609.00	34.70	558.32 ₪

סה"כ לדייר:

פסגה	גבע	שפל	סה"כ	שיא ביקוש
737.60	128.10	1,609.00	2,474.70	11.86
686.71 ₪	72.02 ₪	558.32 ₪	1,317.05 ₪	

סה"כ צריכה  
 סה"כ לתשלום

200.95 ₪	תשלום קבוע	לא כולל מע"מ
6.98 ₪	תשלום עבור גודל חיבור KVA (3x63)	
0.909	מקדם הספק	
14.36 ₪	תשלום עבור מקדם הספק	
1,539.33 ₪	סה"כ לתשלום	

התפלגות חיוב בש"ח לפי תעו"ז

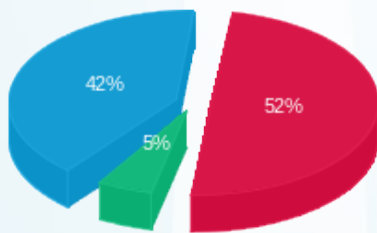

פסגה (686.71 ₪) 42%  
 גבע (72.02 ₪) 5%  
 שפל (558.32 ₪) 52%

הסטוריית צריכה בקוט"ש

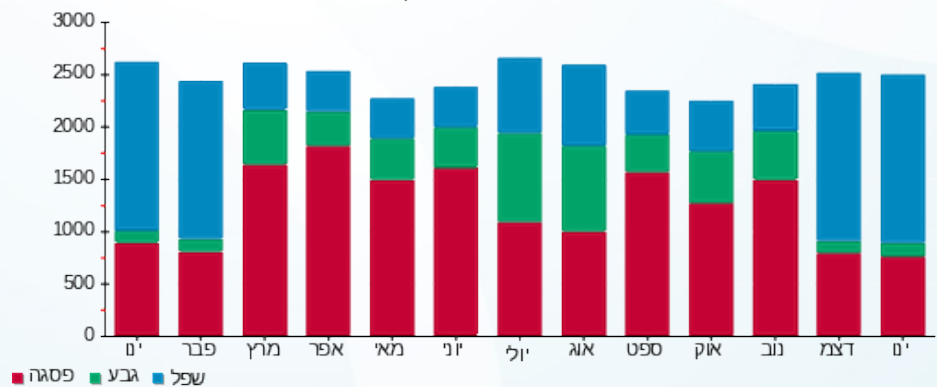

03/02/20 תאריך הפקה:  
 31/01/20 תאריך קריאה נוכחי:  
 01/01/20 תאריך קריאה קודמת:

שם דייר: מליבו - 28219 - 327/2  
 שם אתר: קניון לב המפרץ

לקוח/ה נכבד/ה, אנו מתכבדים להגיש את חישוב צריכת החשמל לתקופה 01/01/20 - 31/01/20:

מליבו 327/2 - 8 - 00024372 (3x80)

סוג תעריף	סוג צריכה	קריאה קודמת	קריאה נוכחית	סה"כ צריכה בקוט"ש	מחיר לקוט"ש בא"ג	סה"כ לתשלום
פרטי חשבון עבור תאריכים:						
777	פסגה	01/01/20	31/01/20	250.55	93.10	233.26 ₪
778	גבע	16,386.41	16,433.44	47.03	56.22	26.44 ₪
779	שפל	32,005.94	32,808.53	802.59	34.70	278.50 ₪

סה"כ לדייר:

פסגה	גבע	שפל	סה"כ	שיא ביקוש
250.55	47.03	802.59	1,100.17	5.92
233.26 ₪	26.44 ₪	278.50 ₪	538.20 ₪	

סה"כ צריכה  
 סה"כ לתשלום

200.95 ₪	תשלום קבוע	לא כולל מע"מ
8.86 ₪	תשלום עבור גודל חיבור בKVA (3x80)	
0.980	מקדם הספק	
0.00 ₪	תשלום עבור מקדם הספק	
748.01 ₪	סה"כ לתשלום	

התפלגות חיוב בש"ח לפי תעו"ז

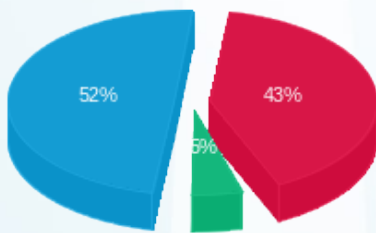

פסגה (233.26 ₪) - 52%  
 גבע (26.44 ₪) - 5%  
 שפל (278.50 ₪) - 43%

הסטוריית צריכה בקוט"ש

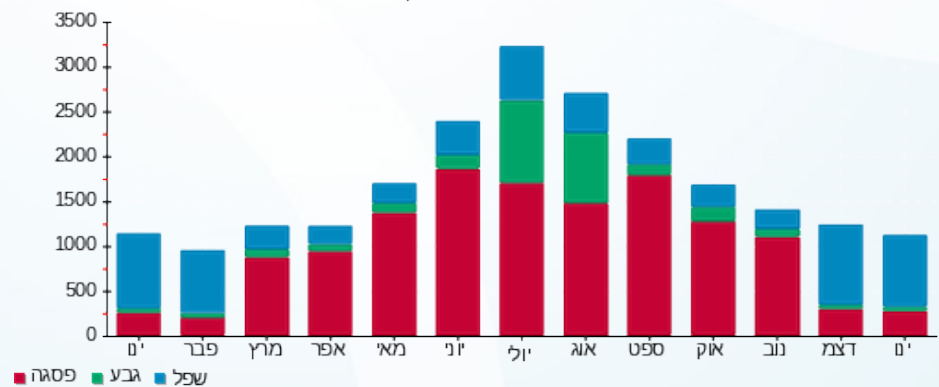



03/02/20 תאריך הפקה:  
 31/01/20 תאריך קריאה נוכחית:  
 01/01/20 תאריך קריאה קודמת:

**שם דייר:** מנדפים ארומה - 28810  
**שם אתר:** קניון לב המפרץ

**לקוח/ה נכבד/ה, אנו מתכבדים להגיש את חישוב צריכת החשמל לתקופה 01/01/20 - 31/01/20:**

**מנדפים ארומה - 1 - (3x25)18040279**

סוג תעריף	סוג צריכה	קריאה קודמת	קריאה נוכחית	סה"כ צריכה בקוט"ש	מחיר לקוט"ש בא"ג	סה"כ לתשלום
			31/01/20	01/01/20	פרטי חשבון עבור תאריכים:	
777	פסגה	6,775.55	6,775.55	0.00	93.10	0.00 ₪
778	גבע	3,778.10	3,778.10	0.00	56.22	0.00 ₪
779	שפל	9,298.50	9,298.50	0.00	34.70	0.00 ₪

**מנדפים ארומה חירום - 2 - (0x0)18040279**

סוג תעריף	סוג צריכה	קריאה קודמת	קריאה נוכחית	סה"כ צריכה בקוט"ש	מחיר לקוט"ש בא"ג	סה"כ לתשלום
			31/01/20	01/01/20	פרטי חשבון עבור תאריכים:	
777	פסגה	5,266.40	5,556.10	289.70	93.10	269.71 ₪
778	גבע	2,955.95	3,032.40	76.45	56.22	42.98 ₪
779	שפל	4,934.85	5,751.60	816.75	34.70	283.41 ₪

**סה"כ לדייר:**

פסגה	גבע	שפל	סה"כ	שיא ביקוש
289.70	76.45	816.75	1,182.90	4.34
269.71 ₪	42.98 ₪	283.41 ₪	596.10 ₪	

**סה"כ צריכה**  
**סה"כ לתשלום**

200.95 ₪	<b>תשלום קבוע</b>	
2.77 ₪	<b>תשלום עבור גודל חיבור בKVA (3x25)</b>	
0.994	<b>מקדם הספק</b>	
0.00 ₪	<b>תשלום עבור מקדם הספק</b>	
799.82 ₪	<b>סה"כ לתשלום</b>	<b>לא כולל מע"מ</b>





התפלגות חיוב בש"ח לפי תעו"ז

הסטוריית צריכה בקוט"ש

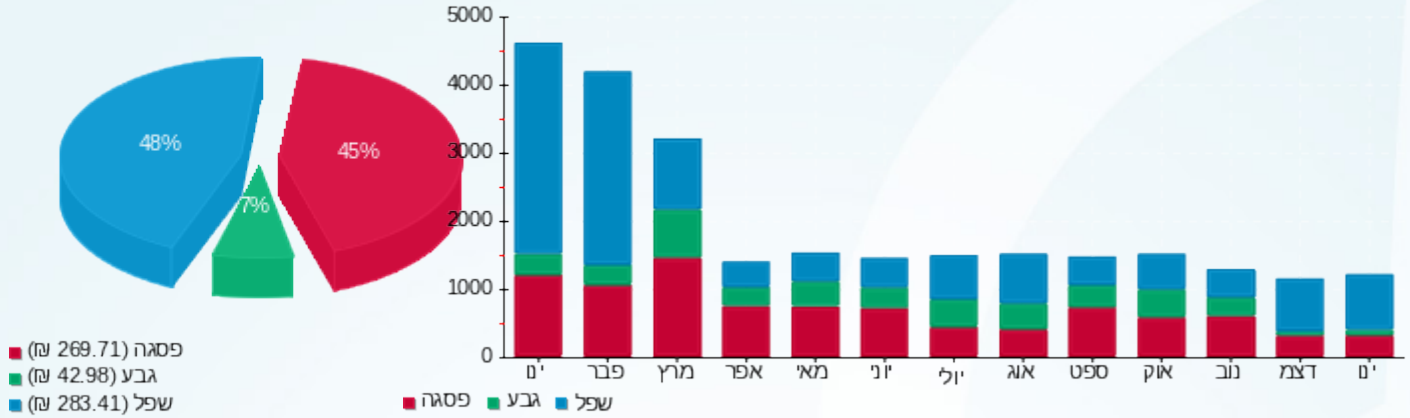



03/02/20 תאריך הפקה:  
 31/01/20 תאריך קריאה נוכחית:  
 01/01/20 תאריך קריאה קודמת:

שם דייר: מנדפים בלק - 28811  
 שם אתר: קניון לב המפרץ

**לקוח/ה נכבד/ה, אנו מתכבדים להגיש את חישוב צריכת החשמל לתקופה 01/01/20 - 31/01/20:**

**מנדפים בלק - 3 - 18040279 (3x25)**

סוג תעריף	סוג צריכה	קריאה קודמת	קריאה נוכחית	סה"כ צריכה בקוט"ש	מחיר לקוט"ש בא"ג	סה"כ לתשלום
			31/01/20	01/01/20	פרטי חשבון עבור תאריכים:	
777	פסגה	29,358.90	29,358.90	0.00	93.10	0.00 ₪
778	גבע	15,411.60	15,411.60	0.00	56.22	0.00 ₪
779	שפל	45,232.40	45,232.40	0.00	34.70	0.00 ₪

**מנדפים בלק חירום - 4 - 18040279 (0x0)**

סוג תעריף	סוג צריכה	קריאה קודמת	קריאה נוכחית	סה"כ צריכה בקוט"ש	מחיר לקוט"ש בא"ג	סה"כ לתשלום
			31/01/20	01/01/20	פרטי חשבון עבור תאריכים:	
777	פסגה	32,000.60	34,426.90	2,426.30	93.10	2,258.89 ₪
778	גבע	18,875.90	20,142.70	1,266.80	56.22	712.19 ₪
779	שפל	53,484.50	62,808.20	9,323.70	34.70	3,235.32 ₪

**סה"כ לדייר:**

פסגה	גבע	שפל	סה"כ	שיא ביקוש
2,426.30	1,266.80	9,323.70	13,016.80	18.23
2,258.89 ₪	712.19 ₪	3,235.32 ₪	6,206.40 ₪	

סה"כ צריכה

סה"כ לתשלום

200.95 ₪	<b>תשלום קבוע</b>	לא כולל מע"מ
2.77 ₪	<b>תשלום עבור גודל חיבור בKVA (3x25)</b>	
0.992	<b>מקדם הספק</b>	
0.00 ₪	<b>תשלום עבור מקדם הספק</b>	
6,410.12 ₪	<b>סה"כ לתשלום</b>	





התפלגות חיוב בש"ח לפי תעו"ז

הסטוריית צריכה בקוט"ש

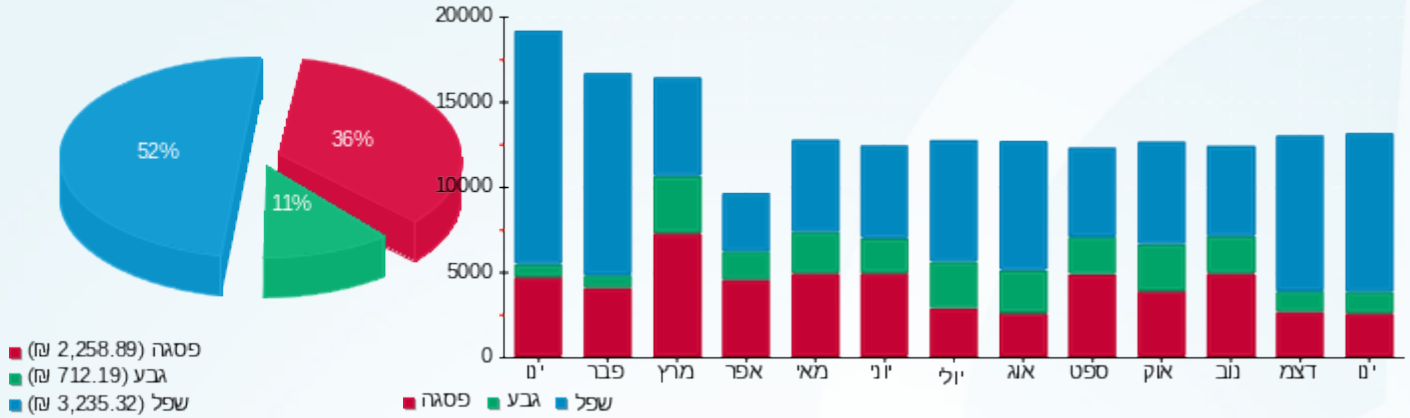



03/02/20 תאריך הפקה:  
 31/01/20 תאריך קריאה נוכחית:  
 01/01/20 תאריך קריאה קודמת:

**שם דייר:** מנדרין - 28855  
**שם אתר:** קניון לב המפרץ

**לקוח/ה נכבד/ה, אנו מתכבדים להגיש את חישוב צריכת החשמל לתקופה 01/01/20 - 31/01/20:**

**מנדרין - 4 - 18029646(0x0)**

סה"כ לתשלום	מחיר לקוט"ש בא"ג	סה"כ צריכה בקוט"ש	קריאה נוכחית	קריאה קודמת	סוג צריכה	סוג תעריף
			31/01/20	01/01/20	פרטי חשבון עבור תאריכים:	
₪ 581.97	93.10	625.10	27,502.50	26,877.40	פסגה	777
₪ 204.02	56.22	362.90	11,530.20	11,167.30	גבע	778
₪ 784.74	34.70	2,261.50	26,347.70	24,086.20	שפל	779

**מטבח מנדרין - 5 - 18029646(0x0)**

סה"כ לתשלום	מחיר לקוט"ש בא"ג	סה"כ צריכה בקוט"ש	קריאה נוכחית	קריאה קודמת	סוג צריכה	סוג תעריף
			31/01/20	01/01/20	פרטי חשבון עבור תאריכים:	
₪ 269.62	93.10	289.60	14,468.60	14,179.00	פסגה	777
₪ 105.47	56.22	187.60	7,799.30	7,611.70	גבע	778
₪ 373.86	34.70	1,077.40	18,742.10	17,664.70	שפל	779

**סה"כ לדייר:**

שיא ביקוש	סה"כ	שפל	גבע	פסגה
16.08	4,804.10	3,338.90	550.50	914.70
	₪ 2,319.68	₪ 1,158.60	₪ 309.49	₪ 851.59

סה"כ צריכה  
 סה"כ לתשלום

₪ 200.95	<b>תשלום קבוע</b>	
₪ 0.00	<b>תשלום עבור גודל חיבור בKVA (0x0)</b>	
0.859	<b>מקדם הספק</b>	
₪ 142.43	<b>תשלום עבור מקדם הספק</b>	
₪ 2,663.05	<b>סה"כ לתשלום</b>	<b>לא כולל מע"מ</b>





התפלגות חיוב בש"ח לפי תעו"ז

הסטוריית צריכה בקוט"ש

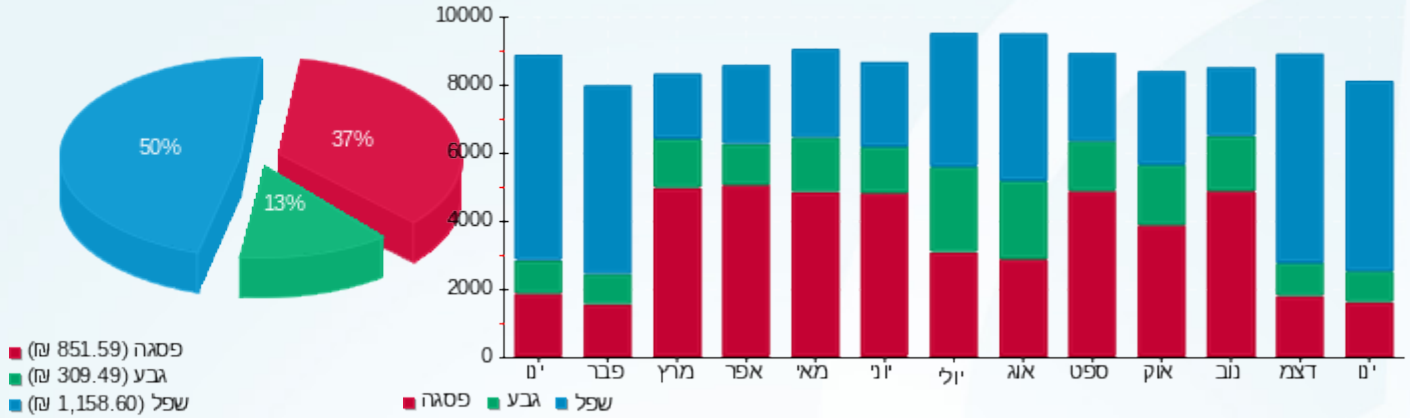



03/02/20 תאריך הפקדה:  
 31/01/20 תאריך קריאה נוכחית:  
 01/01/20 תאריך קריאה קודמת:

שם דייר: מפעל הפיס - 28251 -  
 שם אתר: קניון לב המפרץ

לקוח/ה נכבד/ה, אנו מתכבדים להגיש את חישוב צריכת החשמל לתקופה 01/01/20 - 31/01/20:

מפעל הפיס - 8 - (1x25)00024381

סוג תעריף	סוג צריכה	קריאה קודמת	קריאה נוכחית	סה"כ צריכה בקוט"ש	מחיר לקוט"ש בא"ג	סה"כ לתשלום
פרטי חשבון עבור תאריכים:						
777	פסגה	01/01/20	31/01/20	60.02	93.10	55.88 ₪
778	גבע	10,649.43	10,673.74	24.31	56.22	13.67 ₪
779	שפל	13,479.20	13,674.15	194.95	34.70	67.65 ₪

סה"כ לדייר:

פסגה	גבע	שפל	סה"כ	שיא ביקוש
60.02	24.31	194.95	279.28	0.46
₪ 55.88	₪ 13.67	₪ 67.65	₪ 137.19	

סה"כ צריכה  
 סה"כ לתשלום

200.95 ₪	תשלום קבוע	לא כולל מע"מ
0.92 ₪	תשלום עבור גודל חיבור בKVA (1x25)	
0.964	מקדם הספק	
0.00 ₪	תשלום עבור מקדם הספק	
339.06 ₪	סה"כ לתשלום	

התפלגות חיוב בש"ח לפי תע"ז

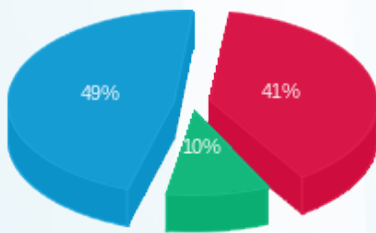

פסגה (₪ 55.88)  
 גבע (₪ 13.67)  
 שפל (₪ 67.65)

הסטוריית צריכה בקוט"ש

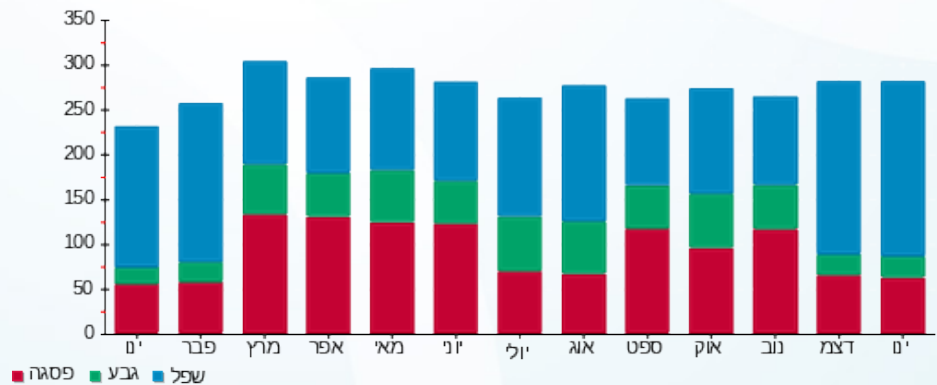

03/02/20 תאריך הפקדה:  
 31/01/20 תאריך קריאה נוכחית:  
 01/01/20 תאריך קריאה קודמת:

שם דייר: מקדונלדס - 228/3 - 28203  
 שם אתר: קניון לב המפרץ

לקוח/ה נכבד/ה, אנו מתכבדים להגיש את חישוב צריכת החשמל לתקופה 01/01/20 - 31/01/20:

מקדונלדס - 228/3-6 - 2 - 18040284(0x0)

סוג תעריף	סוג צריכה	קריאה קודמת	קריאה נוכחית	סה"כ צריכה בקוט"ש	מחיר לקוט"ש בא"ג	סה"כ לתשלום
פרטי חשבון עבור תאריכים:						
777	פסגה	01/01/20	31/01/20	3,077.28	93.10	2,864.95 ₪
778	גבע	28,988.00	29,598.08	610.08	56.22	342.99 ₪
779	שפל	57,315.36	64,353.28	7,037.92	34.70	2,442.16 ₪

סה"כ לדייר:

פסגה	גבע	שפל	סה"כ	שיא ביקוש
3,077.28	610.08	7,037.92	10,725.28	31.17
2,864.95 ₪	342.99 ₪	2,442.16 ₪	5,650.09 ₪	

סה"כ צריכה  
 סה"כ לתשלום

200.95 ₪	תשלום קבוע	
0.00 ₪	תשלום עבור גודל חיבור בKVA (0x0)	
0.941	מקדם הספק	
0.00 ₪	תשלום עבור מקדם הספק	
5,851.04 ₪	סה"כ לתשלום	לא כולל מע"מ

התפלגות חיוב בש"ח לפי תעו"ז

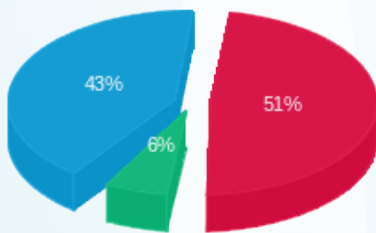

■ פסגה (2,864.95 ₪)  
 ■ גבע (342.99 ₪)  
 ■ שפל (2,442.16 ₪)

הסטוריית צריכה בקוט"ש

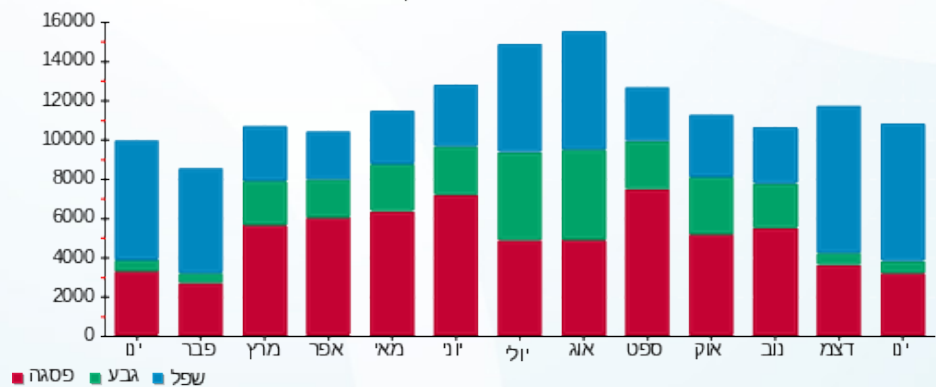

03/02/20 תאריך הפקה:  
 31/01/20 תאריך קריאה נוכחי:  
 01/01/20 תאריך קריאה קודמת:

שם דייר: מרפאת ד"ק חרדק - - 28214 - 311  
 שם אתר: קניון לב המפרץ

לקוח/ה נכבד/ה, אנו מתכבדים להגיש את חישוב צריכת החשמל לתקופה 01/01/20 - 31/01/20:

מרפאת ד"ק חרדק - 311 - 5 - 00024369 (3x25)

סוג תעריף	סוג צריכה	קריאה קודמת	קריאה נוכחית	סה"כ צריכה בקוט"ש	מחיר לקוט"ש בא"ג	סה"כ לתשלום
פרטי חשבון עבור תאריכים:						
777	פסגה	01/01/20	31/01/20	28.27	93.10	26.32 ₪
778	גבע	9,100.33	9,103.63	3.30	56.22	1.86 ₪
779	שפל	7,462.86	7,521.88	59.02	34.70	20.48 ₪

סה"כ לדייר:

פסגה	גבע	שפל	סה"כ	שיא ביקוש
28.27	3.30	59.02	90.60	1.08
26.32 ₪	1.86 ₪	20.48 ₪	48.66 ₪	

סה"כ צריכה  
 סה"כ לתשלום

200.95 ₪	תשלום קבוע	לא כולל מע"מ
2.77 ₪	תשלום עבור גודל חיבור בKVA (3x25)	
0.884	מקדם הספק	
1.77 ₪	תשלום עבור מקדם הספק	
254.15 ₪	סה"כ לתשלום	

התפלגות חיוב בש"ח לפי תעו"ז

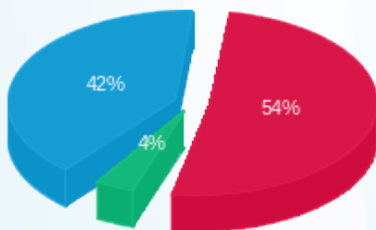

פסגה (26.32 ₪) ■  
 גבע (1.86 ₪) ■  
 שפל (20.48 ₪) ■

הסטוריית צריכה בקוט"ש

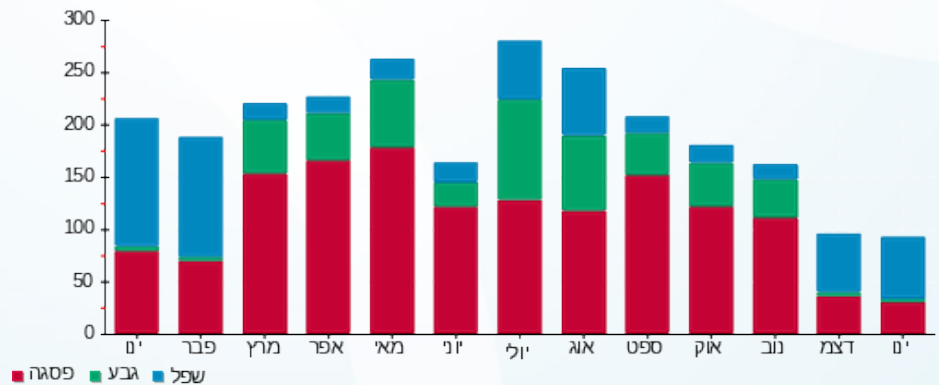

03/02/20 תאריך הפקה:  
 31/01/20 תאריך קריאה נוכחית:  
 01/01/20 תאריך קריאה קודמת:

שם דייר: מתפרה  
 שם אתר: קניון לב המפרץ

לקוח/ה נכבד/ה, אנו מתכבדים להגיש את חישוב צריכת החשמל לתקופה 01/01/20 - 31/01/20:

מתפרה - 3 - 18040257 (3x25)

סה"כ לתשלום	מחיר לקוט"ש בא"ג	סה"כ צריכה בקוט"ש	קריאה נוכחית	קריאה קודמת	סוג צריכה	סוג תעריף
			31/01/20	01/01/20	פרטי חשבון עבור תאריכים:	
0.00 ₪	93.10	0.00	0.00	0.00	פסגה	777
0.00 ₪	56.22	0.00	0.00	0.00	גבע	778
0.00 ₪	34.70	0.00	0.00	0.00	שפל	779

סה"כ לדייר:

שיא ביקוש	סה"כ	שפל	גבע	פסגה
	0.00	0.00	0.00	0.00
	0.00 ₪	0.00 ₪	0.00 ₪	0.00 ₪

סה"כ צריכה  
 סה"כ לתשלום

0.00 ₪	<b>תשלום קבוע</b>	
2.77 ₪	<b>תשלום עבור גודל חיבור ב-KVA (3x25)</b>	
0.000	<b>מקדם הספק</b>	
0.00 ₪	<b>תשלום עבור מקדם הספק</b>	
2.77 ₪	<b>סה"כ לתשלום</b>	

לא כולל מע"מ

03/02/20 תאריך הפקדה:  
 31/01/20 תאריך קריאה נוכחית:  
 01/01/20 תאריך קריאה קודמת:

שם דייר: ניו דלי - 220 - 28254  
 שם אתר: קניון לב המפרץ

**לקוח/ה נכבד/ה, אנו מתכבדים להגיש את חישוב צריכת החשמל לתקופה 01/01/20 - 31/01/20:**

ניו דלי-220 - 3 - 00024386(3x63)

סוג תעריף	סוג צריכה	קריאה קודמת	קריאה נוכחית	סה"כ צריכה בקוט"ש	מחיר לקוט"ש בא"ג	סה"כ לתשלום
פרטי חשבון עבור תאריכים:						
777	פסגה	01/01/20	31/01/20	2,074.73	93.10	1,931.57 ₪
778	גבע	42,479.15	42,815.57	336.42	56.22	189.13 ₪
779	שפל	68,435.06	72,463.31	4,028.25	34.70	1,397.80 ₪

סה"כ לדייר:

פסגה	גבע	שפל	סה"כ	שיא ביקוש
2,074.73	336.42	4,028.25	6,439.39	23.51
1,931.57 ₪	189.13 ₪	1,397.80 ₪	3,518.51 ₪	

סה"כ צריכה  
 סה"כ לתשלום

200.95 ₪	<b>תשלום קבוע</b>	
6.98 ₪	<b>תשלום עבור גודל חיבור בKVA (3x63)</b>	
0.979	<b>מקדם הספק</b>	
0.00 ₪	<b>תשלום עבור מקדם הספק</b>	
3,726.44 ₪	<b>סה"כ לתשלום</b>	<b>לא כולל מע"מ</b>

התפלגות חיוב בש"ח לפי תעו"ז

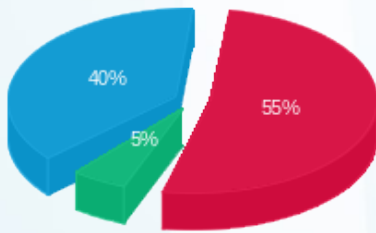

■ פסגה (1,931.57 ₪)  
 ■ גבע (189.13 ₪)  
 ■ שפל (1,397.80 ₪)

הסטוריית צריכה בקוט"ש

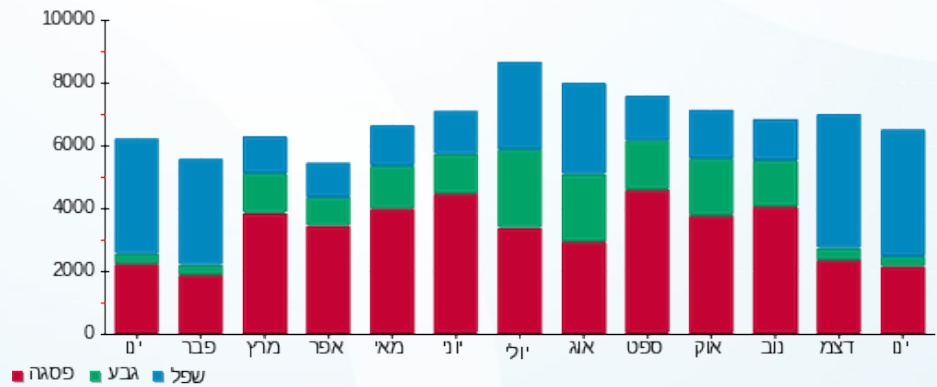



03/02/20 תאריך הפקה:  
 31/01/20 תאריך קריאה נוכחית:  
 01/01/20 תאריך קריאה קודמת:

שם דייר: נעלי אלדו - - 116/6 - 28889  
 שם אתר: קניון לב המפרץ

לקוח/ה נכבד/ה, אנו מתכבדים להגיש את חישוב צריכת החשמל לתקופה 01/01/20 - 31/01/20:

נעלי אלדו - 10 - 18029663(3x100)

סוג תעריף	סוג צריכה	קריאה קודמת	קריאה נוכחית	סה"כ צריכה בקוט"ש	מחיר לקוט"ש בא"ג	סה"כ לתשלום
			31/01/20	01/01/20	פרטי חשבון עבור תאריכים:	
777	פסגה	31,439.90	32,065.10	625.20	93.10	582.06 ₪
778	גבע	13,705.00	13,769.30	64.30	56.22	36.15 ₪
779	שפל	22,050.30	23,072.90	1,022.60	34.70	354.84 ₪

סה"כ לדייר:

פסגה	גבע	שפל	סה"כ	שיא ביקוש
625.20	64.30	1,022.60	1,712.10	8.89
582.06 ₪	36.15 ₪	354.84 ₪	973.05 ₪	

סה"כ צריכה  
 סה"כ לתשלום

200.95 ₪	תשלום קבוע	
11.08 ₪	תשלום עבור גודל חיבור בKVA (3x100)	
0.984	מקדם הספק	
0.00 ₪	תשלום עבור מקדם הספק	
1,185.08 ₪	סה"כ לתשלום	לא כולל מע"מ

התפלגות חיוב בש"ח לפי תעו"ז

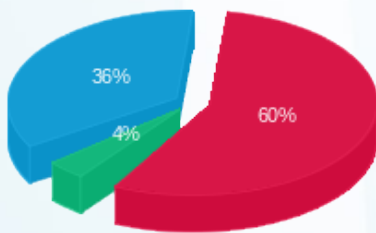

פסגה (582.06 ₪) 60%  
 גבע (36.15 ₪) 4%  
 שפל (354.84 ₪) 36%

הסטוריית צריכה בקוט"ש

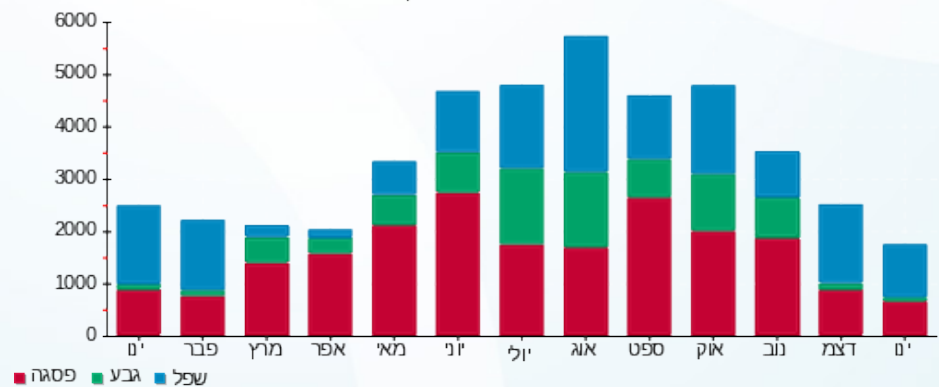



03/02/20

תאריך הפקדה:

שם דייר: נעלי גריז - - 102 - 28611

31/01/20

תאריך קריאה נוכחית:

שם אתר: קניון לב המפרץ

01/01/20

תאריך קריאה קודמת:

לקוח/ה נכבד/ה, אנו מתכבדים להגיש את חישוב צריכת החשמל לתקופה 01/01/20 - 31/01/20:

נעלי גריז - 9 - 18029647(3x40)

סוג תעריף	סוג צריכה	קריאה קודמת	קריאה נוכחית	סה"כ צריכה בקוט"ש	מחיר לקוט"ש בא"ג	סה"כ לתשלום
פרטי חשבון עבור תאריכים:						
777	פסגה	01/01/20	31/01/20	781.90	93.10	727.95 ₪
778	גבע	9,833.20	9,887.65	54.45	56.22	30.61 ₪
779	שפל	8,789.85	9,844.25	1,054.40	34.70	365.88 ₪

סה"כ לדייר:

פסגה	גבע	שפל	סה"כ	שיא ביקוש
781.90	54.45	1,054.40	1,890.75	10.35
727.95 ₪	30.61 ₪	365.88 ₪	1,124.44 ₪	

סה"כ צריכה

סה"כ לתשלום

200.95 ₪	<b>תשלום קבוע</b>	
4.43 ₪	<b>תשלום עבור גודל חיבור בKVA (3x40)</b>	
0.752	<b>מקדם הספק</b>	
236.03 ₪	<b>תשלום עבור מקדם הספק</b>	
1,565.84 ₪	<b>סה"כ לתשלום</b>	<b>לא כולל מע"מ</b>

התפלגות חיוב בש"ח לפי תעו"ז

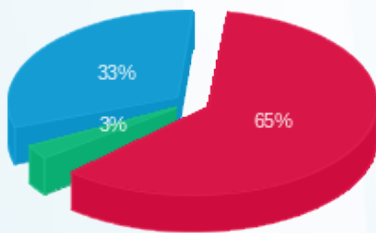

פסגה (727.95 ₪) 65%  
 גבע (30.61 ₪) 3%  
 שפל (365.88 ₪) 33%

הסטוריית צריכה בקוט"ש

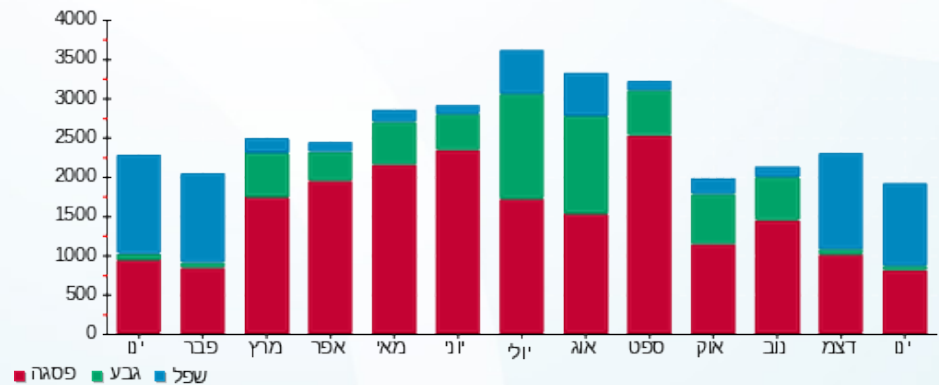

פסגה גבע שפל





03/02/20 תאריך הפקדה:  
 31/01/20 תאריך קריאה נוכחית:  
 01/01/20 תאריך קריאה קודמת:

שם דייר: נעלי ספרינג - 28209 - 221/2  
 שם אתר: קניון לב המפרץ

לקוח/ה נכבד/ה, אנו מתכבדים להגיש את חישוב צריכת החשמל לתקופה 01/01/20 - 31/01/20:

נעלי ספרינג - 221/2 - 5 - 00023690 (3x160)

סה"כ לתשלום	מחיר לקוט"ש בא"ג	סה"כ צריכה בקוט"ש	קריאה נוכחית	קריאה קודמת	סוג צריכה	סוג תעריף
			31/01/20	01/01/20		פרטי חשבון עבור תאריכים:
₪ 661.62	93.10	710.65	669,994.39	669,283.74	פסגה	777
₪ 68.32	56.22	121.53	429,443.28	429,321.75	גבע	778
₪ 467.49	34.70	1,347.22	180,483.53	179,136.31	שפל	779

סה"כ לדייר:

שיא ביקוש	סה"כ	שפל	גבע	פסגה
9.83	2,179.40	1,347.22	121.53	710.65
	₪ 1,197.43	₪ 467.49	₪ 68.32	₪ 661.62

סה"כ צריכה  
 סה"כ לתשלום

₪ 200.95	<b>תשלום קבוע</b>	
₪ 17.72	<b>תשלום עבור גודל חיבור בKVA (3x160)</b>	
0.986	<b>מקדם הספק</b>	
₪ 0.00	<b>תשלום עבור מקדם הספק</b>	
₪ 1,416.10	<b>סה"כ לתשלום</b>	<b>לא כולל מע"מ</b>

התפלגות חיוב בש"ח לפי תעו"ז

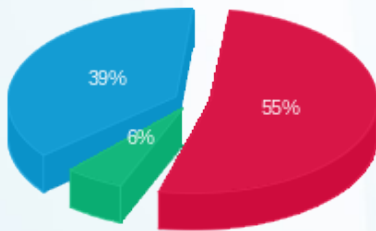

פסגה (₪ 661.62) 55%  
 גבע (₪ 68.32) 6%  
 שפל (₪ 467.49) 39%

הסטוריית צריכה בקוט"ש

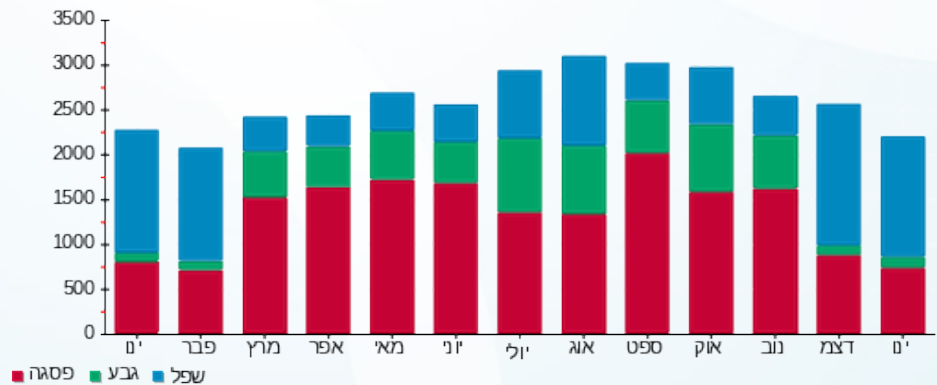

03/02/20 תאריך הפקדה:  
 31/01/20 תאריך קריאה נוכחית:  
 01/01/20 תאריך קריאה קודמת:

שם דייר: נעלי קוקה - - 28910 - 11  
 שם אתר: קניון לב המפרץ

לקוח/ה נכבד/ה, אנו מתכבדים להגיש את חישוב צריכת החשמל לתקופה 01/01/20 - 31/01/20:

נעלי קוקה - 11 - 8 - 18029648(3x63)

סוג תעריף	סוג צריכה	קריאה קודמת	קריאה נוכחית	סה"כ צריכה בקוט"ש	מחיר לקוט"ש בא"ג	סה"כ לתשלום
פרטי חשבון עבור תאריכים:						
777	פסגה	01/01/20	31/01/20	418.70	93.10	389.81 ₪
778	גבע	5,992.20	6,024.40	32.20	56.22	18.10 ₪
779	שפל	4,445.70	5,080.90	635.20	34.70	220.41 ₪

סה"כ לדייר:

פסגה	גבע	שפל	סה"כ	שיא ביקוש
418.70	32.20	635.20	1,086.10	10.87
₪ 389.81	₪ 18.10	₪ 220.41	₪ 628.33	

סה"כ צריכה  
 סה"כ לתשלום

200.95 ₪	תשלום קבוע	לא כולל מע"מ
6.98 ₪	תשלום עבור גודל חיבור ב KVA (3x63)	
0.984	מקדם הספק	
0.00 ₪	תשלום עבור מקדם הספק	
836.25 ₪	סה"כ לתשלום	

התפלגות חיוב בש"ח לפי תעו"ז

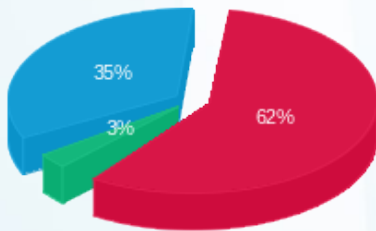

פסגה (₪ 389.81)  
 גבע (₪ 18.10)  
 שפל (₪ 220.41)

הסטוריית צריכה בקוט"ש

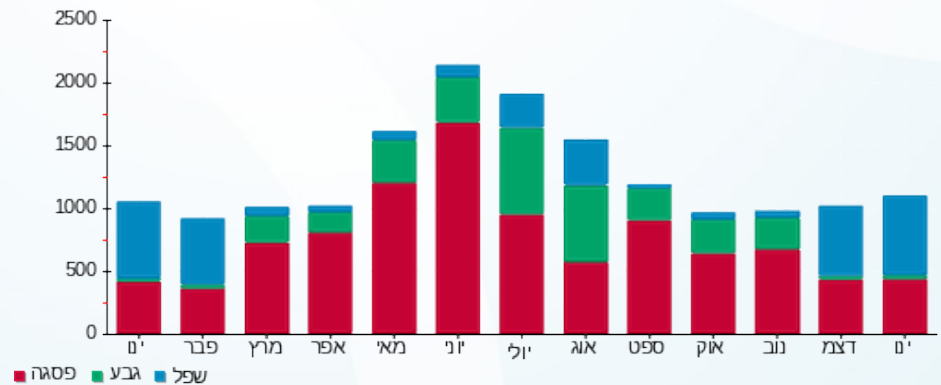



03/02/20 תאריך הפקה:  
 31/01/20 תאריך קריאה נוכחית:  
 01/01/20 תאריך קריאה קודמת:

**שם דייר:** סופר פארם - 28812 - 10  
**שם אתר:** קניון לב המפרץ

**לקוח/ה נכבד/ה, אנו מתכבדים להגיש את חישוב צריכת החשמל לתקופה 01/01/20 - 31/01/20:**

**סופר פארם תלת פאזי - 1 - 18040236(0x0)**

סוג תעריף	סוג צריכה	קריאה קודמת	קריאה נוכחית	סה"כ צריכה בקוט"ש	מחיר לקוט"ש בא"ג	סה"כ לתשלום
פרטי חשבון עבור תאריכים:						
777	פסגה	01/01/20	31/01/20	84.62	93.10	78.78 ₪
778	גבע	1,149.34	1,167.68	18.34	56.22	10.31 ₪
779	שפל	3,428.26	3,565.58	137.33	34.70	47.65 ₪

**סופר פארם - 2 - 18040236(3x16)**

סוג תעריף	סוג צריכה	קריאה קודמת	קריאה נוכחית	סה"כ צריכה בקוט"ש	מחיר לקוט"ש בא"ג	סה"כ לתשלום
פרטי חשבון עבור תאריכים:						
777	פסגה	01/01/20	31/01/20	26.53	93.10	24.70 ₪
778	גבע	469.82	476.11	6.29	56.22	3.54 ₪
779	שפל	1,423.97	1,469.09	45.12	34.70	15.66 ₪

**סופר פארם - 3 - 18040236(0x0)**

סוג תעריף	סוג צריכה	קריאה קודמת	קריאה נוכחית	סה"כ צריכה בקוט"ש	מחיר לקוט"ש בא"ג	סה"כ לתשלום
פרטי חשבון עבור תאריכים:						
777	פסגה	0.00	0.00	0.00	93.10	0.00 ₪
778	גבע	0.00	0.00	0.00	56.22	0.00 ₪
779	שפל	0.00	0.00	0.00	34.70	0.00 ₪

**סה"כ לדייר:**

פסגה	גבע	שפל	סה"כ	שיא ביקוש
111.15	24.62	182.45	318.22	0.67
103.48 ₪	13.84 ₪	63.31 ₪	180.64 ₪	

סה"כ צריכה  
 סה"כ לתשלום

94.00 ₪	<b>תשלום קבוע</b>	
1.77 ₪	<b>תשלום עבור גודל חיבור בKVA (3x16)</b>	
0.818	<b>מקדם הספק</b>	
18.37 ₪	<b>תשלום עבור מקדם הספק</b>	
294.77 ₪	<b>סה"כ לתשלום</b>	
		<b>לא כולל מע"מ</b>





התפלגות חיוב בש"ח לפי תעו"ז

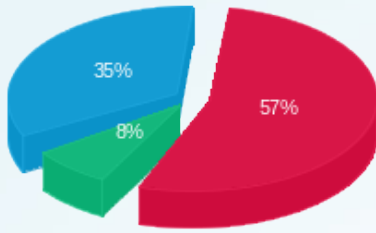

- פסגה (103.48 ש"ח)
- גבע (13.84 ש"ח)
- שפל (63.31 ש"ח)

הסטוריית צריכה בקוט"ש

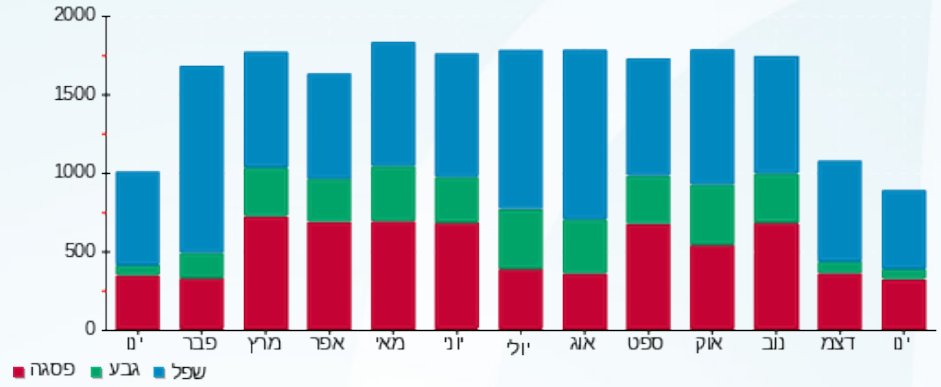



03/02/20 תאריך הפקדה:  
 31/01/20 תאריך קריאה נוכחית:  
 01/01/20 תאריך קריאה קודמת:

שם דייר: סופר פארם - - 28886 - 116/10  
 שם אתר: קניון לב המפרץ

לקוח/ה נכבד/ה, אנו מתכבדים להגיש את חישוב צריכת החשמל לתקופה 01/01/20 - 31/01/20:

סופר פארם - 6 - 18029663(3x200)

סוג תעריף	סוג צריכה	קריאה קודמת	קריאה נוכחית	סה"כ צריכה בקוט"ש	מחיר לקוט"ש בא"ג	סה"כ לתשלום
		01/01/20	31/01/20			
777	פסגה	180,194.80	184,221.20	4,026.40	93.10	3,748.58 ₪
778	גבע	91,396.40	92,047.00	650.60	56.22	365.77 ₪
779	שפל	133,513.80	142,645.40	9,131.60	34.70	3,168.67 ₪

סה"כ לדייר:

פסגה	גבע	שפל	סה"כ	שיא ביקוש
4,026.40	650.60	9,131.60	13,808.60	40.50
3,748.58 ₪	365.77 ₪	3,168.67 ₪	7,283.01 ₪	

סה"כ צריכה  
 סה"כ לתשלום

200.95 ₪	תשלום קבוע	
22.15 ₪	תשלום עבור גודל חיבור KVA (3x200)	
0.992	מקדם הספק	
0.00 ₪	תשלום עבור מקדם הספק	
7,506.11 ₪	סה"כ לתשלום	לא כולל מע"מ

התפלגות חיוב בש"ח לפי תעו"ז

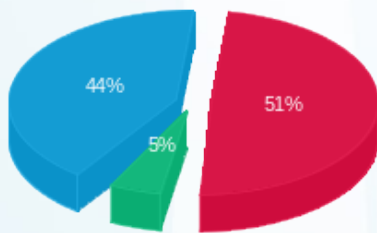

פסגה (3,748.58 ₪) 44%  
 גבע (365.77 ₪) 5%  
 שפל (3,168.67 ₪) 51%

הסטוריית צריכה בקוט"ש

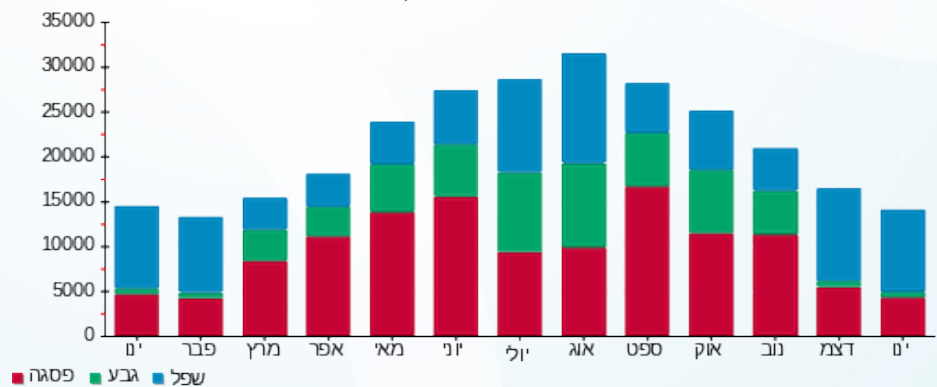



03/02/20 תאריך הפקה:  
 31/01/20 תאריך קריאה נוכחית:  
 01/01/20 תאריך קריאה קודמת:

שם דייר: סטימצקי - - 110 - 28278  
 שם אתר: קניון לב המפרץ

לקוח/ה נכבד/ה, אנו מתכבדים להגיש את חישוב צריכת החשמל לתקופה 01/01/20 - 31/01/20:

סטימצקי - 110 - 6 - 14154708 (3x63)

סוג תעריף	סוג צריכה	קריאה קודמת	קריאה נוכחית	סה"כ צריכה בקוט"ש	מחיר לקוט"ש בא"ג	סה"כ לתשלום
פרטי חשבון עבור תאריכים:						
777	פסגה	01/01/20	31/01/20	425.00	93.10	395.68 ₪
778	גבע	20,385.45	20,436.10	50.65	56.22	28.48 ₪
779	שפל	31,805.95	32,624.60	818.65	34.70	284.07 ₪

סה"כ לדייר:

פסגה	גבע	שפל	סה"כ	שיא ביקוש
425.00	50.65	818.65	1,294.30	6.74
395.68 ₪	28.48 ₪	284.07 ₪	708.22 ₪	

סה"כ צריכה  
 סה"כ לתשלום

200.95 ₪	תשלום קבוע	לא כולל מע"מ
6.98 ₪	תשלום עבור גודל חיבור ב KVA (3x63)	
0.690	מקדם הספק	
244.46 ₪	תשלום עבור מקדם הספק	
1,160.61 ₪	סה"כ לתשלום	

התפלגות חיוב בש"ח לפי תעו"ז

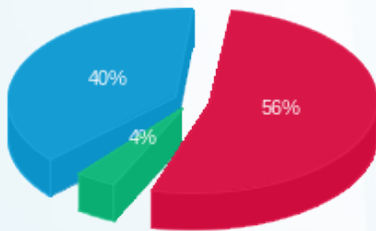

פסגה (395.68 ₪) 56%  
 גבע (28.48 ₪) 40%  
 שפל (284.07 ₪) 4%

הסטוריית צריכה בקוט"ש

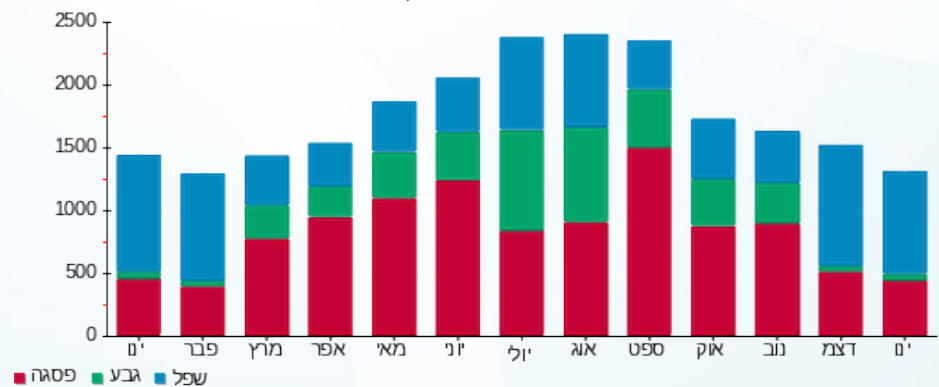

03/02/20 תאריך הפקה:  
 31/01/20 תאריך קריאה נוכחית:  
 01/01/20 תאריך קריאה קודמת:

שם דייר: סלקום - 28217  
 שם אתר: קניון לב המפרץ

**לקוח/ה נכבד/ה, אנו מתכבדים להגיש את חישוב צריכת החשמל לתקופה 01/01/20 - 31/01/20:**

סלקום - 2 - 00024372 (3x63)

סוג תעריף	סוג צריכה	קריאה קודמת	קריאה נוכחית	סה"כ צריכה בקוט"ש	מחיר לקוט"ש בא"ג	סה"כ לתשלום
פרטי חשבון עבור תאריכים:						
777	פסגה	01/01/20	31/01/20	1,099.11	93.10	1,023.27 ₪
778	גבע	265,550.04	266,064.36	514.32	56.22	289.15 ₪
779	שפל	517,479.77	521,289.86	3,810.09	34.70	1,322.10 ₪

סה"כ לדייר:

פסגה	גבע	שפל	סה"כ	שיא ביקוש
1,099.11	514.32	3,810.09	5,423.53	8.79
1,023.27 ₪	289.15 ₪	1,322.10 ₪	2,634.53 ₪	

סה"כ צריכה  
 סה"כ לתשלום

200.95 ₪	<b>תשלום קבוע</b>	
6.98 ₪	<b>תשלום עבור גודל חיבור בKVA (3x63)</b>	
0.993	<b>מקדם הספק</b>	
0.00 ₪	<b>תשלום עבור מקדם הספק</b>	
2,842.46 ₪	<b>סה"כ לתשלום</b>	<b>לא כולל מע"מ</b>

התפלגות חיוב בש"ח לפי תעו"ז

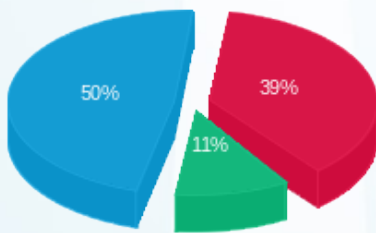

■ פסגה (1,023.27 ₪)  
 ■ גבע (289.15 ₪)  
 ■ שפל (1,322.10 ₪)

הסטוריית צריכה בקוט"ש

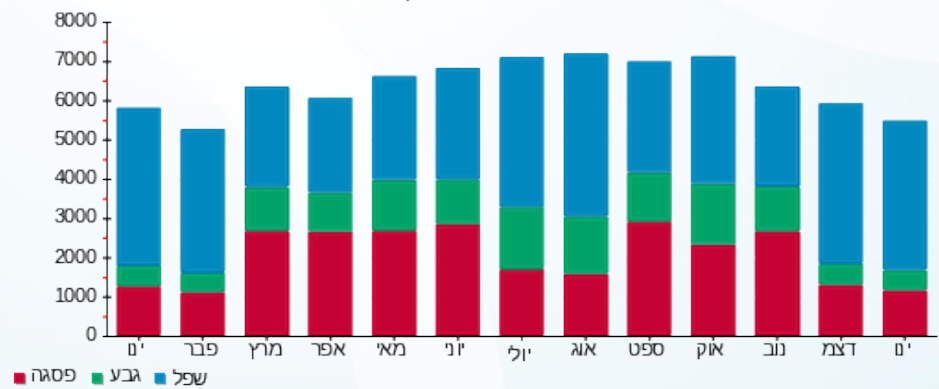



03/02/20

תאריך הפקה:

שם דייר: סמוראי חמוץ מתוק בע"מ - 228/6 - 28205

31/01/20

תאריך קריאה נוכחי:

שם אתר: קניון לב המפרץ

01/01/20

תאריך קריאה קודמת:

לקוח/ה נכבד/ה, אנו מתכבדים להגיש את חישוב צריכת החשמל לתקופה 01/01/20 - 31/01/20:

סמוראי חמוץ מתוק בע"מ - 228/6 - 3 - 15091592(3x80)

סוג תעריף	סוג צריכה	קריאה קודמת	קריאה נוכחית	סה"כ צריכה בקוט"ש	מחיר לקוט"ש בא"ג	סה"כ לתשלום
פרטי חשבון עבור תאריכים:						
777	פסגה	01/01/20	31/01/20	0.00	93.10	0.00 ₪
778	גבע	0.00	0.00	0.00	56.22	0.00 ₪
779	שפל	50,075.80	53,248.00	3,172.20	34.70	1,100.75 ₪

סה"כ לדייר:

פסגה	גבע	שפל	סה"כ	שיא ביקוש
0.00	0.00	3,172.20	3,172.20	17.40
0.00 ₪	0.00 ₪	1,100.75 ₪	1,100.75 ₪	

סה"כ צריכה

סה"כ לתשלום

200.95 ₪	תשלום קבוע	לא כולל מע"מ
8.86 ₪	תשלום עבור גודל חיבור בKVA (3x80)	
0.958	מקדם הספק	
0.00 ₪	תשלום עבור מקדם הספק	
1,310.56 ₪	סה"כ לתשלום	

התפלגות חיוב בש"ח לפי תעו"ז

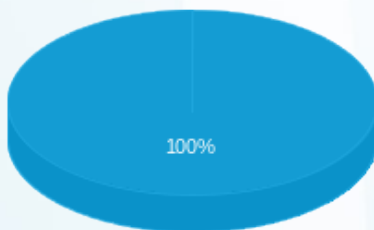

- פסגה (0.00 ₪) - 100%
- גבע (0.00 ₪)
- שפל (1,100.75 ₪)

הסטוריית צריכה בקוט"ש

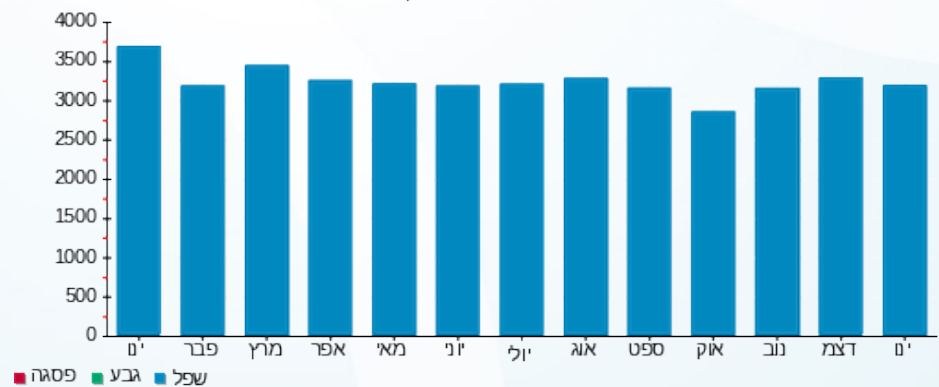



03/02/20

תאריך הפקה:

שם דייר: סנקס - 240 - 28229

31/01/20

תאריך קריאה נוכחית:

שם אתר: קניון לב המפרץ

01/01/20

תאריך קריאה קודמת:

לקוח/ה נכבד/ה, אנו מתכבדים להגיש את חישוב צריכת החשמל לתקופה 01/01/20 - 31/01/20:

סנקס - 240 - 5 - 00024375(3x40)

סוג תעריף	סוג צריכה	קריאה קודמת	קריאה נוכחית	סה"כ צריכה בקוט"ש	מחיר לקוט"ש בא"ג	סה"כ לתשלום
פרטי חשבון עבור תאריכים:						
777	פסגה	01/01/20	31/01/20	268,535.66	93.10	268,535.66
778	גבע	176,642.30	176,813.48	171.19	56.22	176,813.48
779	שפל	213,566.43	214,736.61	1,170.18	34.70	214,736.61

סה"כ לדייר:

פסגה	גבע	שפל	סה"כ	שיא ביקוש
385.22	171.19	1,170.18	1,726.58	3.80
268,535.66	176,813.48	214,736.61	860.93	

סה"כ צריכה

סה"כ לתשלום

200.95	תשלום קבוע	לא כולל מע"מ
4.43	תשלום עבור גודל חיבור בKVA (3x40)	
0.924	מקדם הספק	
0.00	תשלום עבור מקדם הספק	
1,066.31	סה"כ לתשלום	

התפלגות חיוב בש"ח לפי תע"ז

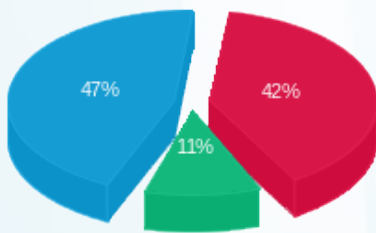

פסגה (358.64 ש"ח)  
גבע (96.24 ש"ח)  
שפל (406.05 ש"ח)

הסטוריית צריכה בקוט"ש

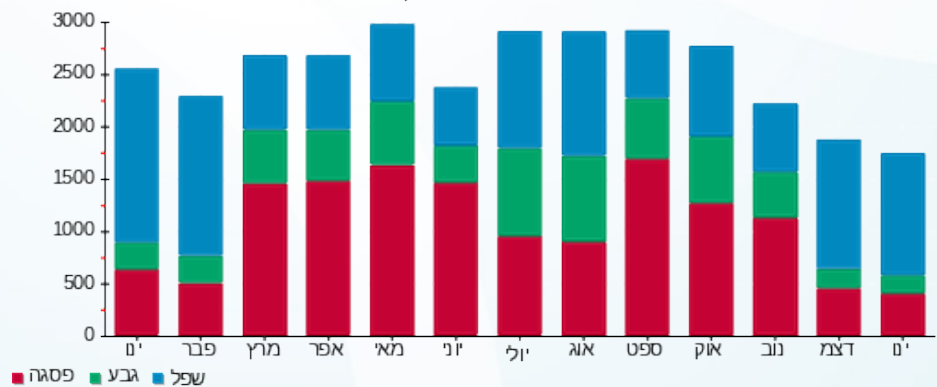

03/02/20 תאריך הפקדה:  
 31/01/20 תאריך קריאה נוכחית:  
 01/01/20 תאריך קריאה קודמת:

שם דייר: סקופ - - 104 - 28241  
 שם אתר: קניון לב המפרץ

לקוח/ה נכבד/ה, אנו מתכבדים להגיש את חישוב צריכת החשמל לתקופה 01/01/20 - 31/01/20:

סקופ - 104 - 3 - 00024380 (3x40)

סוג תעריף	סוג צריכה	קריאה קודמת	קריאה נוכחית	סה"כ צריכה בקוט"ש	מחיר לקוט"ש בא"ג	סה"כ לתשלום
			01/01/20	31/01/20	פרטי חשבון עבור תאריכים:	
777	פסגה	293,693.99	294,774.00	1,080.01	93.10	1,005.49 ₪
778	גבע	171,464.49	171,535.16	70.67	56.22	39.73 ₪
779	שפל	264,505.06	265,988.71	1,483.65	34.70	514.83 ₪

סה"כ לדייר:

פסגה	גבע	שפל	סה"כ	שיא ביקוש
1,080.01	70.67	1,483.65	2,634.33	10.06
1,005.49 ₪	39.73 ₪	514.83 ₪	1,560.05 ₪	

סה"כ צריכה  
 סה"כ לתשלום

200.95 ₪	תשלום קבוע	לא כולל מע"מ
4.43 ₪	תשלום עבור גודל חיבור ב KVA (3x40)	
0.999	מקדם הספק	
0.00 ₪	תשלום עבור מקדם הספק	
1,765.43 ₪	סה"כ לתשלום	

התפלגות חיוב בש"ח לפי תעו"ז

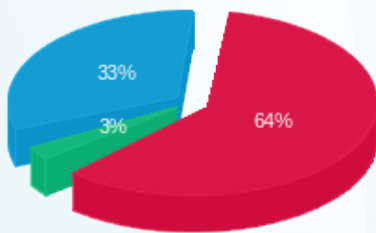

פסגה (1,005.49 ₪) - 64%  
 גבע (39.73 ₪) - 3%  
 שפל (514.83 ₪) - 33%

הסטוריית צריכה בקוט"ש

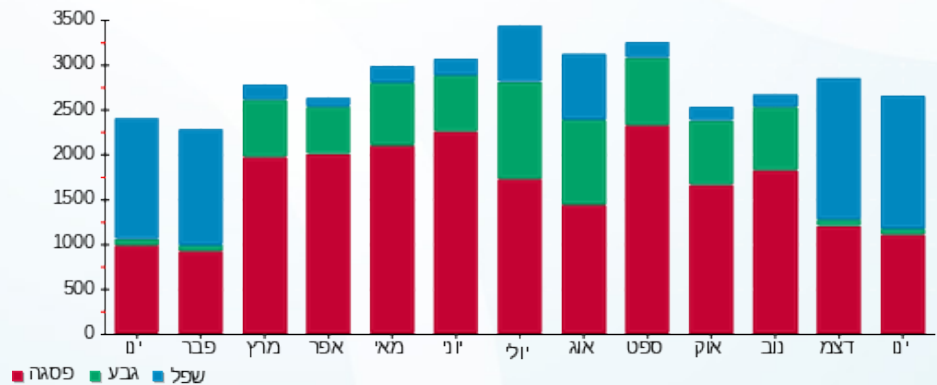



03/02/20 תאריך הפקה:  
 31/01/20 תאריך קריאה נוכחית:  
 01/01/20 תאריך קריאה קודמת:

שם דייר: פוקס - - 121 - 28261  
 שם אתר: קניון לב המפרץ

לקוח/ה נכבד/ה, אנו מתכבדים להגיש את חישוב צריכת החשמל לתקופה 01/01/20 - 31/01/20:

פוקס - 121 - 5 - 00024387(3x250)

סוג תעריף	סוג צריכה	קריאה קודמת	קריאה נוכחית	סה"כ צריכה בקוט"ש	מחיר לקוט"ש בא"ג	סה"כ לתשלום
		01/01/20	31/01/20			
777	פסגה	1,085,126.96	1,087,926.38	2,799.42	93.10	2,606.26 ₪
778	גבע	742,301.31	742,620.24	318.93	56.22	179.30 ₪
779	שפל	490,533.31	495,759.82	5,226.51	34.70	1,813.60 ₪

סה"כ לדייר:

פסגה	גבע	שפל	סה"כ	שיא ביקוש
2,799.42	318.93	5,226.51	8,344.86	53.69
2,606.26 ₪	179.30 ₪	1,813.60 ₪	4,599.16 ₪	

סה"כ צריכה  
 סה"כ לתשלום

200.95 ₪	תשלום קבוע	
27.69 ₪	תשלום עבור גודל חיבור בKVA (3x250)	
0.998	מקדם הספק	
0.00 ₪	תשלום עבור מקדם הספק	
4,827.80 ₪	סה"כ לתשלום	לא כולל מע"מ

התפלגות חיוב בש"ח לפי תעו"ז

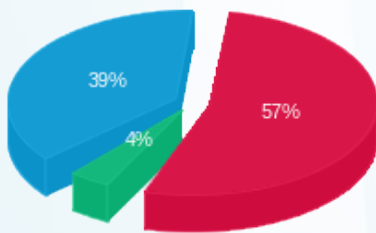

■ פסגה (2,606.26 ₪)  
 ■ גבע (179.30 ₪)  
 ■ שפל (1,813.60 ₪)

הסטוריית צריכה בקוט"ש

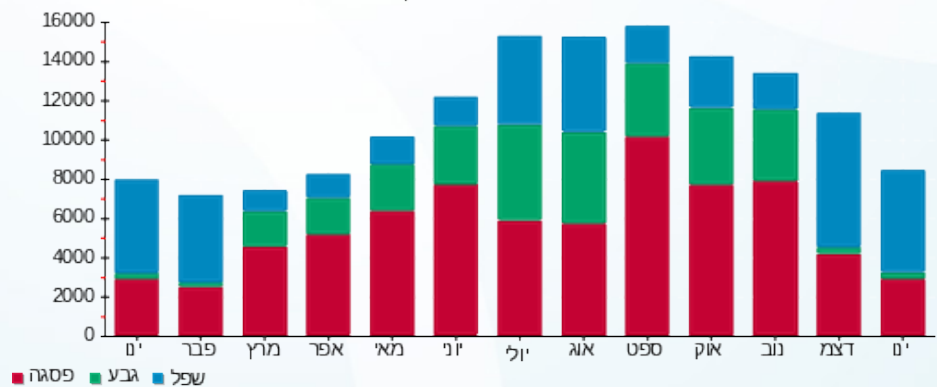

03/02/20 תאריך הפקדה:  
 31/01/20 תאריך קריאה נוכחית:  
 01/01/20 תאריך קריאה קודמת:

שם דייר: פלאפל אוריון - 28201 - 228/3  
 שם אתר: קניון לב המפרץ

**לקוח/ה נכבד/ה, אנו מתכבדים להגיש את חישוב צריכת החשמל לתקופה 01/01/20 - 31/01/20:**

פלאפל אוריון - 28201 - 2 - 16092106(3x80)

סוג תעריף	סוג צריכה	קריאה קודמת	קריאה נוכחית	סה"כ צריכה בקוט"ש	מחיר לקוט"ש בא"ג	סה"כ לתשלום
פרטי חשבון עבור תאריכים:						
777	פסגה	01/01/20	31/01/20	0.00	93.10	0.00 ₪
778	גבע	7,195.20	7,195.20	0.00	56.22	0.00 ₪
779	שפל	13,853.10	15,864.40	2,011.30	34.70	697.92 ₪

סה"כ לדייר:

פסגה	גבע	שפל	סה"כ	שיא ביקוש
0.00	0.00	2,011.30	2,011.30	11.17
0.00 ₪	0.00 ₪	697.92 ₪	697.92 ₪	

סה"כ צריכה  
 סה"כ לתשלום

200.95 ₪	<b>תשלום קבוע</b>	לא כולל מע"מ
8.86 ₪	<b>תשלום עבור גודל חיבור בKVA (3x80)</b>	
0.869	<b>מקדם הספק</b>	
35.91 ₪	<b>תשלום עבור מקדם הספק</b>	
943.64 ₪	<b>סה"כ לתשלום</b>	

התפלגות חיוב בש"ח לפי תעו"ז

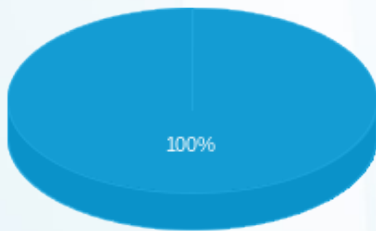

פסגה (0.00 ₪)  
 גבע (0.00 ₪)  
 שפל (697.92 ₪)

הסטוריית צריכה בקוט"ש

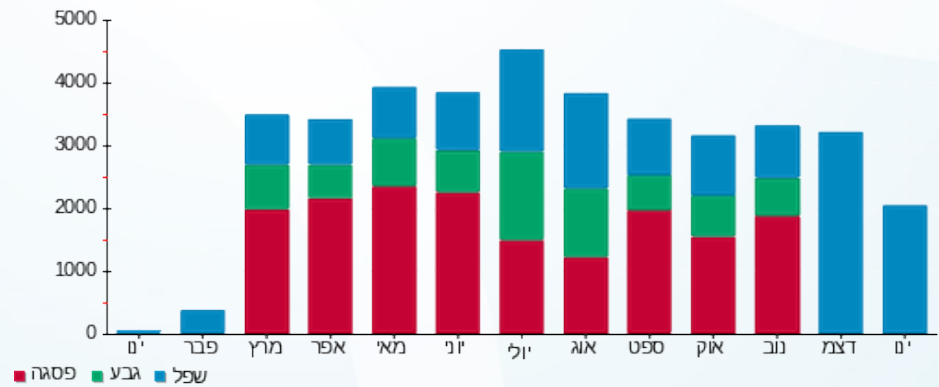

03/02/20 תאריך הפקדה:  
 31/01/20 תאריך קריאה נוכחית:  
 01/01/20 תאריך קריאה קודמת:

שם דייר: פליי גים - - 28849 - 243  
 שם אתר: קניון לב המפרץ

**לקוח/ה נכבד/ה, אנו מתכבדים להגיש את חישוב צריכת החשמל לתקופה 01/01/20 - 31/01/20:**

פליי גים - 14 - 18029657(3x63)

סוג תעריף	סוג צריכה	קריאה קודמת	קריאה נוכחית	סה"כ צריכה בקוט"ש	מחיר לקוט"ש בא"ג	סה"כ לתשלום
פרטי חשבון עבור תאריכים:			01/01/20	31/01/20		
777	פסגה	35,081.90	36,100.50	1,018.60	93.10	948.32 ₪
778	גבע	19,177.60	19,418.50	240.90	56.22	135.43 ₪
779	שפל	28,128.90	30,229.40	2,100.50	34.70	728.87 ₪

סה"כ לדייר:

פסגה	גבע	שפל	סה"כ	שיא ביקוש
1,018.60	240.90	2,100.50	3,360.00	11.16
948.32 ₪	135.43 ₪	728.87 ₪	1,812.62 ₪	

סה"כ צריכה  
 סה"כ לתשלום

200.95 ₪	<b>תשלום קבוע</b>	
6.98 ₪	<b>תשלום עבור גודל חיבור בKVA (3x63)</b>	
0.965	<b>מקדם הספק</b>	
0.00 ₪	<b>תשלום עבור מקדם הספק</b>	
2,020.55 ₪	<b>סה"כ לתשלום</b>	<b>לא כולל מע"מ</b>

התפלגות חיוב בש"ח לפי תעו"ז

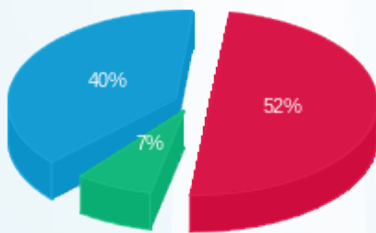

פסגה (948.32 ₪) 40%  
 גבע (135.43 ₪) 7%  
 שפל (728.87 ₪) 52%

הסטוריית צריכה בקוט"ש

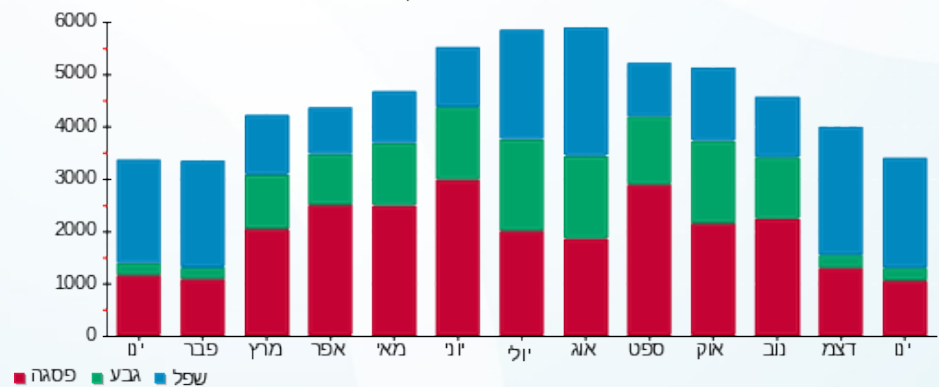

03/02/20 תאריך הפקה:  
 31/01/20 תאריך קריאה נוכחית:  
 01/01/20 תאריך קריאה קודמת:

שם דייר: פסטה פאסטה - - 228-6 - 28206  
 שם אתר: קניון לב המפרץ

לקוח/ה נכבד/ה, אנו מתכבדים להגיש את חישוב צריכת החשמל לתקופה 01/01/20 - 31/01/20:

פסטה פאסטה - 228-6 - 4 - 15091592(3x80)

סוג תעריף	סוג צריכה	קריאה קודמת	קריאה נוכחית	סה"כ צריכה בקוט"ש	מחיר לקוט"ש בא"ג	סה"כ לתשלום
פרטי חשבון עבור תאריכים:						
777	פסגה	01/01/20	31/01/20	0.00	93.10	0.00 ₪
778	גבע	0.00	0.00	0.00	56.22	0.00 ₪
779	שפל	73,397.70	77,609.75	4,212.05	34.70	1,461.58 ₪

סה"כ לדייר:

פסגה	גבע	שפל	סה"כ	שיא ביקוש
0.00	0.00	4,212.05	4,212.05	19.11
0.00 ₪	0.00 ₪	1,461.58 ₪	1,461.58 ₪	

סה"כ צריכה  
סה"כ לתשלום

200.95 ₪	תשלום קבוע	לא כולל מע"מ
8.86 ₪	תשלום עבור גודל חיבור ב KVA (3x80)	
0.877	מקדם הספק	
63.21 ₪	תשלום עבור מקדם הספק	
1,734.60 ₪	סה"כ לתשלום	

התפלגות חיוב בש"ח לפי תעו"ז

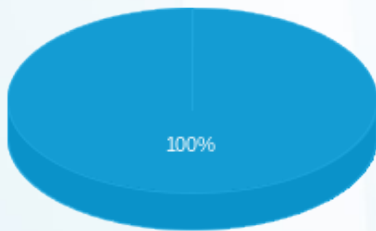

פסגה (0.00 ₪) ■  
 גבע (0.00 ₪) ■  
 שפל (1,461.58 ₪) ■

הסטוריית צריכה בקוט"ש

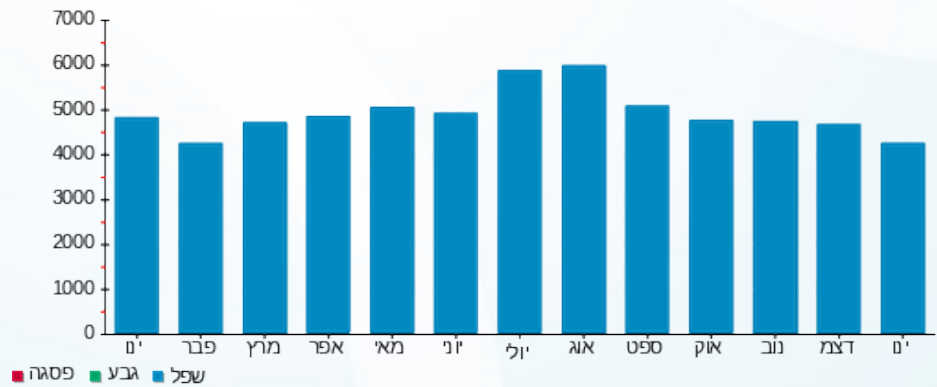



03/02/20

תאריך הפקדה:

שם דייר: פעלטון - - 28884 - 116/8

31/01/20

תאריך קריאה נוכחית:

שם אתר: קניון לב המפרץ

01/01/20

תאריך קריאה קודמת:

לקוח/ה נכבד/ה, אנו מתכבדים להגיש את חישוב צריכת החשמל לתקופה 01/01/20 - 31/01/20:

פעלטון - 4 - 18029663 (3x160)

סוג תעריף	סוג צריכה	קריאה קודמת	קריאה נוכחית	סה"כ צריכה בקוט"ש	מחיר לקוט"ש בא"ג	סה"כ לתשלום
		01/01/20	31/01/20			
777	פסגה	52,717.12	53,611.36	894.24	93.10	832.54 ₪
778	גבע	20,486.08	20,657.60	171.52	56.22	96.43 ₪
779	שפל	25,175.04	26,924.00	1,748.96	34.70	606.89 ₪

סה"כ לדייר:

פסגה	גבע	שפל	סה"כ	שיא ביקוש
894.24	171.52	1,748.96	2,814.72	17.00
832.54 ₪	96.43 ₪	606.89 ₪	1,535.86 ₪	

סה"כ צריכה

סה"כ לתשלום

200.95 ₪	תשלום קבוע	
17.72 ₪	תשלום עבור גודל חיבור בKVA (3x160)	
0.939	מקדם הספק	
0.00 ₪	תשלום עבור מקדם הספק	
1,754.53 ₪	סה"כ לתשלום	לא כולל מע"מ

התפלגות חיוב בש"ח לפי תעו"ז

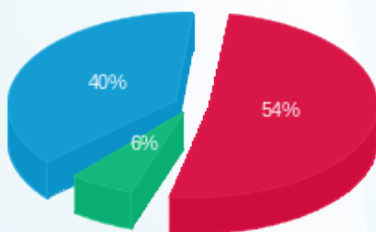

פסגה (832.54 ₪) 54%  
 גבע (96.43 ₪) 40%  
 שפל (606.89 ₪) 6%

הסטוריית צריכה בקוט"ש

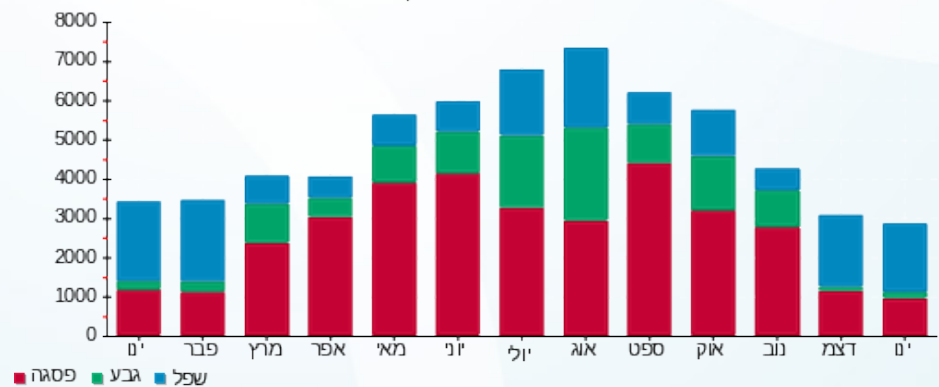



03/02/20 תאריך הפקה:  
 31/01/20 תאריך קריאה נוכחית:  
 01/01/20 תאריך קריאה קודמת:

שם דייר: צ'קה - /228 - 28207 - A  
 שם אתר: קניון לב המפרץ

לקוח/ה נכבד/ה, אנו מתכבדים להגיש את חישוב צריכת החשמל לתקופה 01/01/20 - 31/01/20:

צ'קה - 2/228 - (3x63)00023690 - A

סוג תעריף	סוג צריכה	קריאה קודמת	קריאה נוכחית	סה"כ צריכה בקוט"ש	מחיר לקוט"ש בא"ג	סה"כ לתשלום
פרטי חשבון עבור תאריכים:						
777	פסגה	01/01/20	31/01/20	756.84	93.10	704.62 ₪
778	גבע	308,759.72	308,985.70	225.98	56.22	127.05 ₪
779	שפל	200,128.28	202,255.55	2,127.26	34.70	738.16 ₪

סה"כ לדייר:

פסגה	גבע	שפל	סה"כ	שיא ביקוש
756.84	225.98	2,127.26	3,110.08	11.60
704.62 ₪	127.05 ₪	738.16 ₪	1,569.82 ₪	

סה"כ צריכה  
 סה"כ לתשלום

200.95 ₪	תשלום קבוע	
6.98 ₪	תשלום עבור גודל חיבור בKVA (3x63)	
0.923	מקדם הספק	
0.00 ₪	תשלום עבור מקדם הספק	
1,777.75 ₪	סה"כ לתשלום	לא כולל מע"מ

התפלגות חיוב בש"ח לפי תעו"ז

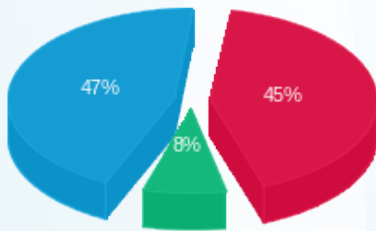

פסגה (704.62 ₪) 47%  
 גבע (127.05 ₪) 8%  
 שפל (738.16 ₪) 45%

הסטוריית צריכה בקוט"ש

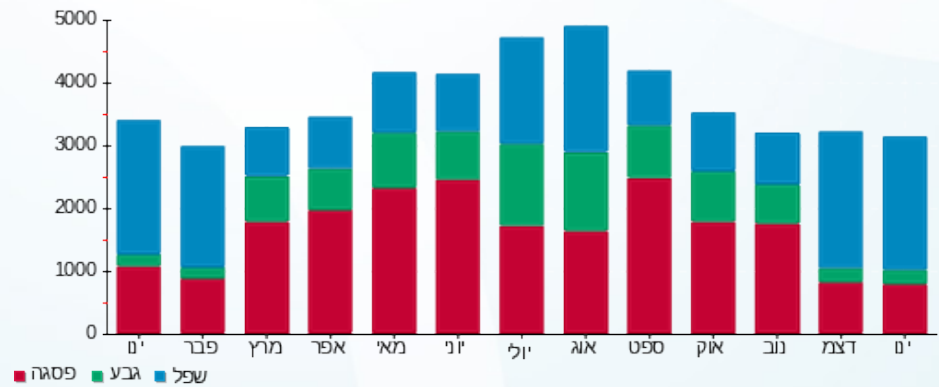



03/02/20 תאריך הפקה:  
 31/01/20 תאריך קריאה נוכחית:  
 01/01/20 תאריך קריאה קודמת:

שם דייר: קיוביקס - 28988 - 100/12-13  
 שם אתר: קניון לב המפרץ

לקוח/ה נכבד/ה, אנו מתכבדים להגיש את חישוב צריכת החשמל לתקופה 01/01/20 - 31/01/20:

קיוביקס 3 - 10 - 18029648(3x40)

סה"כ לתשלום	מחיר לקוט"ש בא"ג	סה"כ צריכה בקוט"ש	קריאה נוכחית	קריאה קודמת	סוג צריכה	סוג תעריף
			31/01/20	01/01/20		פרטי חשבון עבור תאריכים:
₪ 434.08	93.10	466.25	23,993.50	23,527.25	פסגה	777
₪ 81.83	56.22	145.55	10,699.75	10,554.20	גבע	778
₪ 450.25	34.70	1,297.55	15,553.75	14,256.20	שפל	779

סה"כ לדייר:

שיא ביקוש	סה"כ	שפל	גבע	פסגה
7.44	1,909.35	1,297.55	145.55	466.25
	₪ 966.16	₪ 450.25	₪ 81.83	₪ 434.08

סה"כ צריכה  
 סה"כ לתשלום

₪ 200.95	<b>תשלום קבוע</b>	
₪ 4.43	<b>תשלום עבור גודל חיבור בKVA (3x40)</b>	
0.966	<b>מקדם הספק</b>	
₪ 0.00	<b>תשלום עבור מקדם הספק</b>	
₪ 1,171.54	<b>סה"כ לתשלום</b>	<b>לא כולל מע"מ</b>

התפלגות חיוב בש"ח לפי תעו"ז

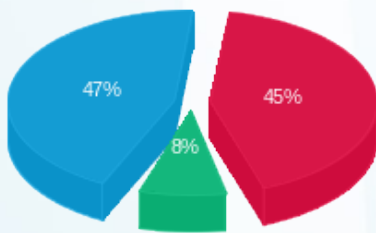

פסגה (₪ 434.08) 47%  
 גבע (₪ 81.83) 8%  
 שפל (₪ 450.25) 45%

הסטוריית צריכה בקוט"ש

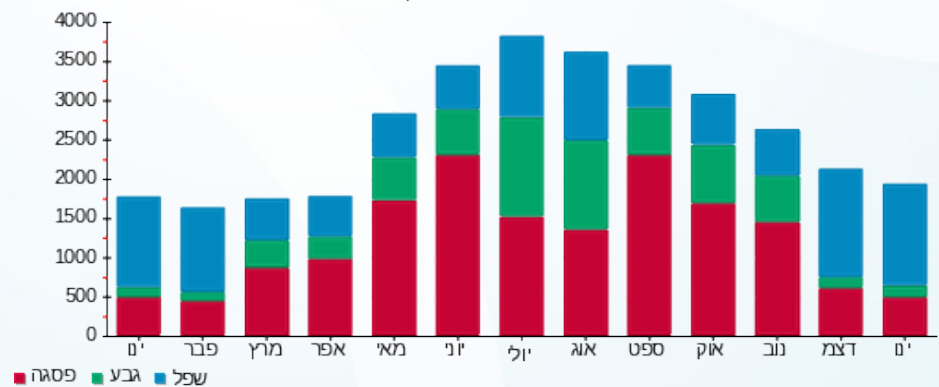



03/02/20 תאריך הפקה:  
 31/01/20 תאריך קריאה נוכחית:  
 01/01/20 תאריך קריאה קודמת:

שם דייר: קסטרו גברים - - 223-4 - 28210  
 שם אתר: קניון לב המפרץ

לקוח/ה נכבד/ה, אנו מתכבדים להגיש את חישוב צריכת החשמל לתקופה 01/01/20 - 31/01/20:

קסטרו גברים - 8 - 223-4 - 00023690 (3x100)

סוג תעריף	סוג צריכה	קריאה קודמת	קריאה נוכחית	סה"כ צריכה בקוט"ש	מחיר לקוט"ש בא"ג	סה"כ לתשלום
פרטי חשבון עבור תאריכים:						
		01/01/20	31/01/20			
777	פסגה	1,422,171.47	1,425,076.91	2,905.44	93.10	2,704.96 ₪
778	גבע	931,862.16	932,209.21	347.05	56.22	195.11 ₪
779	שפל	546,276.10	551,697.16	5,421.06	34.70	1,881.11 ₪

סה"כ לדייר:

פסגה	גבע	שפל	סה"כ	שיא ביקוש
2,905.44	347.05	5,421.06	8,673.55	33.58
2,704.96 ₪	195.11 ₪	1,881.11 ₪	4,781.18 ₪	

סה"כ צריכה  
 סה"כ לתשלום

200.95 ₪	תשלום קבוע	
11.08 ₪	תשלום עבור גודל חיבור בKVA (3x100)	
0.969	מקדם הספק	
0.00 ₪	תשלום עבור מקדם הספק	
4,993.21 ₪	סה"כ לתשלום	לא כולל מע"מ

התפלגות חיוב בש"ח לפי תעו"ז

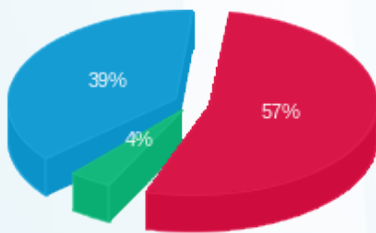

■ פסגה (2,704.96 ₪)  
 ■ גבע (195.11 ₪)  
 ■ שפל (1,881.11 ₪)

הסטוריית צריכה בקוט"ש

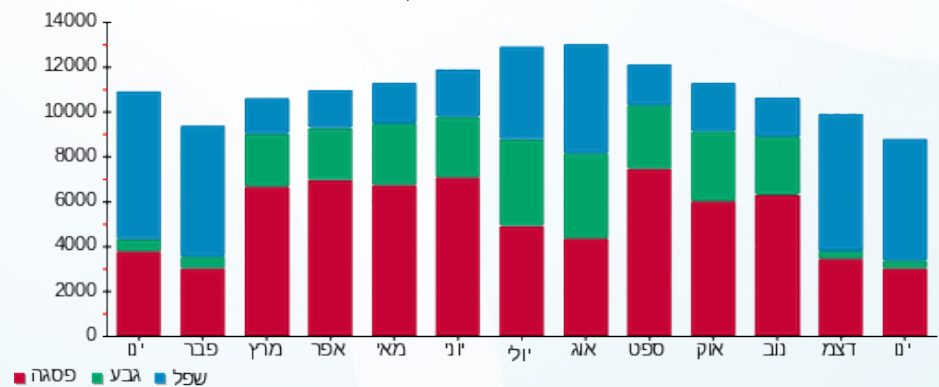



03/02/20 תאריך הפקה:  
 31/01/20 תאריך קריאה נוכחית:  
 01/01/20 תאריך קריאה קודמת:

שם דייר: קפה קפה - - 252 - 28845  
 שם אתר: קניון לב המפרץ

לקוח/ה נכבד/ה, אנו מתכבדים להגיש את חישוב צריכת החשמל לתקופה 01/01/20 - 31/01/20:

קפה קפה - 8 - 18029657(3x125)

סוג תעריף	סוג צריכה	קריאה קודמת	קריאה נוכחית	סה"כ צריכה בקוט"ש	מחיר לקוט"ש בא"ג	סה"כ לתשלום
פרטי חשבון עבור תאריכים:						
777	פסגה	01/01/20	31/01/20	2,157.76	93.10	2,008.87 ₪
778	גבע	41,291.04	42,062.72	771.68	56.22	433.84 ₪
779	שפל	91,133.28	97,546.08	6,412.80	34.70	2,225.24 ₪

סה"כ לדייר:

פסגה	גבע	שפל	סה"כ	שיא ביקוש
2,157.76	771.68	6,412.80	9,342.24	24.15
2,008.87 ₪	433.84 ₪	2,225.24 ₪	4,667.95 ₪	

סה"כ צריכה  
 סה"כ לתשלום

200.95 ₪	<b>תשלום קבוע</b>	
13.84 ₪	<b>תשלום עבור גודל חיבור בKVA (3x125)</b>	
0.910	<b>מקדם הספק</b>	
44.82 ₪	<b>תשלום עבור מקדם הספק</b>	
4,927.57 ₪	<b>סה"כ לתשלום</b>	
		<b>לא כולל מע"מ</b>

התפלגות חיוב בש"ח לפי תעו"ז

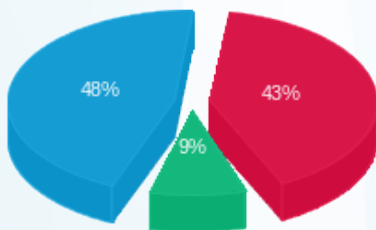

■ פסגה (2,008.87 ₪)  
 ■ גבע (433.84 ₪)  
 ■ שפל (2,225.24 ₪)

הסטוריית צריכה בקוט"ש

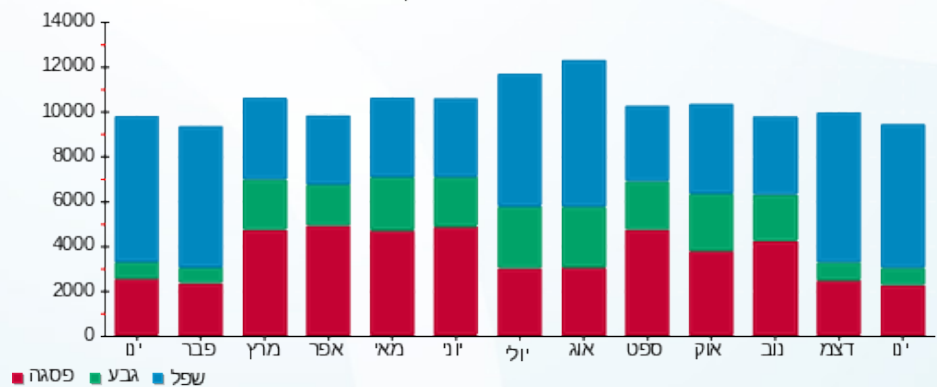

03/02/20 תאריך הפקה:  
 31/01/20 תאריך קריאה נוכחית:  
 01/01/20 תאריך קריאה קודמת:

שם דייר: קראטרס - 28883 - 116/7  
 שם אתר: קניון לב המפרץ

**לקוח/ה נכבד/ה, אנו מתכבדים להגיש את חישוב צריכת החשמל לתקופה 01/01/20 - 31/01/20:**

**קראטרס - 3 - 18029663 (3x40)**

סוג תעריף	סוג צריכה	קריאה קודמת	קריאה נוכחית	סה"כ צריכה בקוט"ש	מחיר לקוט"ש בא"ג	סה"כ לתשלום
פרטי חשבון עבור תאריכים:						
777	פסגה	01/01/20	31/01/20	245.30	93.10	228.37 ₪
778	גבע	3,770.30	3,802.75	32.45	56.22	18.24 ₪
779	שפל	3,625.10	4,073.00	447.90	34.70	155.42 ₪

**סה"כ לדייר:**

פסגה	גבע	שפל	סה"כ	שיא ביקוש
245.30	32.45	447.90	725.65	5.97
228.37 ₪	18.24 ₪	155.42 ₪	402.04 ₪	

סה"כ צריכה  
 סה"כ לתשלום

200.95 ₪	<b>תשלום קבוע</b>
4.43 ₪	<b>תשלום עבור גודל חיבור בKVA (3x40)</b>
0.961	<b>מקדם הספק</b>
0.00 ₪	<b>תשלום עבור מקדם הספק</b>
607.42 ₪	<b>סה"כ לתשלום</b>

לא כולל מע"מ

התפלגות חיוב בש"ח לפי תעו"ז

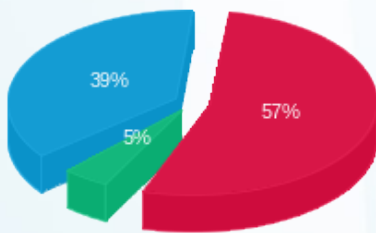

■ פסגה (228.37 ₪)  
 ■ גבע (18.24 ₪)  
 ■ שפל (155.42 ₪)

הסטוריית צריכה בקוט"ש

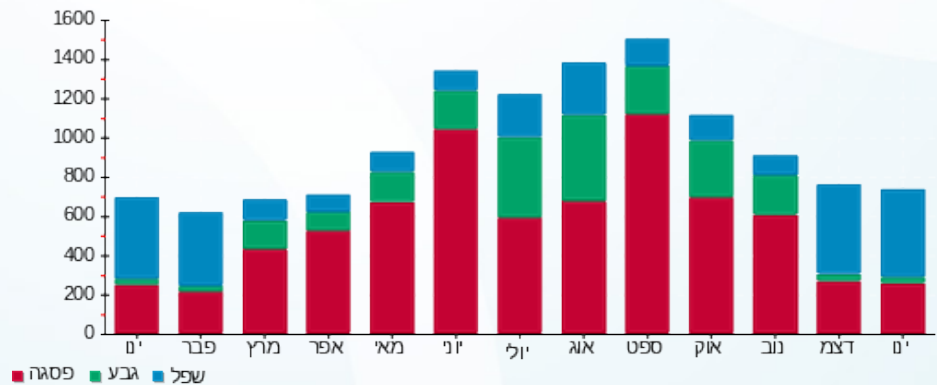

03/02/20 תאריך הפקדה:  
 31/01/20 תאריך קריאה נוכחית:  
 01/01/20 תאריך קריאה קודמת:

שם דייר: קרים דרים - - 28271 - 230  
 שם אתר: קניון לב המפרץ

לקוח/ה נכבד/ה, אנו מתכבדים להגיש את חישוב צריכת החשמל לתקופה 01/01/20 - 31/01/20:

קרים דרים - 230 - 7 - 00024874 (3x40)

סוג תעריף	סוג צריכה	קריאה קודמת	קריאה נוכחית	סה"כ צריכה בקוט"ש	מחיר לקוט"ש בא"ג	סה"כ לתשלום
פרטי חשבון עבור תאריכים:						
777	פסגה	01/01/20	31/01/20	717.17	93.10	667.68 ₪
778	גבע	84,342.77	84,456.34	113.57	56.22	63.85 ₪
779	שפל	202,930.98	204,257.15	1,326.18	34.70	460.18 ₪

סה"כ לדייר:

פסגה	גבע	שפל	סה"כ	שיא ביקוש
717.17	113.57	1,326.18	2,156.91	10.06
667.68 ₪	63.85 ₪	460.18 ₪	1,191.71 ₪	

סה"כ צריכה  
 סה"כ לתשלום

200.95 ₪	<b>תשלום קבוע</b>	
4.43 ₪	<b>תשלום עבור גודל חיבור בKVA (3x40)</b>	
0.779	<b>מקדם הספק</b>	
210.77 ₪	<b>תשלום עבור מקדם הספק</b>	
1,607.87 ₪	<b>סה"כ לתשלום</b>	<b>לא כולל מע"מ</b>

התפלגות חיוב בש"ח לפי תעו"ז

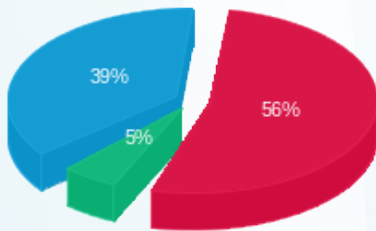

פסגה (667.68 ₪) 56%  
 גבע (63.85 ₪) 39%  
 שפל (460.18 ₪) 5%

הסטוריית צריכה בקוט"ש

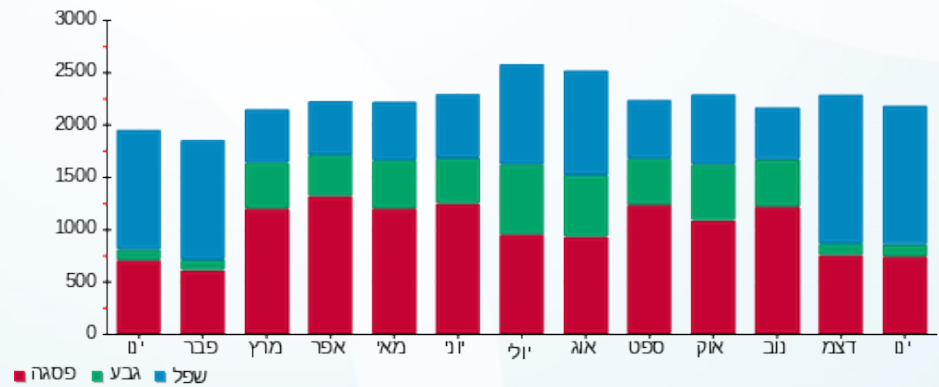



03/02/20

תאריך הפקה:

שם דייר: רנואר -123/ - 28226 T

31/01/20

תאריך קריאה נוכחית:

שם אתר: קניון לב המפרץ

01/01/20

תאריך קריאה קודמת:

לקוח/ה נכבד/ה, אנו מתכבדים להגיש את חישוב צריכת החשמל לתקופה 01/01/20 - 31/01/20:

רנואר -8/123- 00024373 (3x200) - T

סוג תעריף	סוג צריכה	קריאה קודמת	קריאה נוכחית	סה"כ צריכה בקוט"ש	מחיר לקוט"ש בא"ג	סה"כ לתשלום
		01/01/20	31/01/20			
777	פסגה	782,330.86	786,334.19	4,003.33	93.10	3,727.10 ₪
778	גבע	391,850.43	392,235.28	384.85	56.22	216.36 ₪
779	שפל	378,521.15	385,614.11	7,092.96	34.70	2,461.26 ₪

סה"כ לדייר:

פסגה	גבע	שפל	סה"כ	שיא ביקוש
4,003.33	384.85	7,092.96	11,481.13	38.68
3,727.10 ₪	216.36 ₪	2,461.26 ₪	6,404.72 ₪	

סה"כ צריכה

סה"כ לתשלום

200.95 ₪	<b>תשלום קבוע</b>	
22.15 ₪	<b>תשלום עבור גודל חיבור בKVA (3x200)</b>	
1.000	<b>מקדם הספק</b>	
0.00 ₪	<b>תשלום עבור מקדם הספק</b>	
6,627.82 ₪	<b>סה"כ לתשלום</b>	<b>לא כולל מע"מ</b>

התפלגות חיוב בש"ח לפי תעו"ז

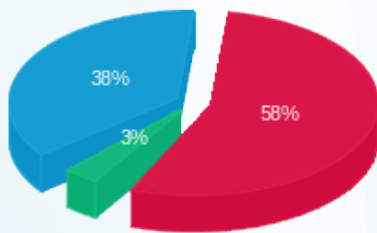

■ פסגה (3,727.10 ₪)  
 ■ גבע (216.36 ₪)  
 ■ שפל (2,461.26 ₪)

הסטוריית צריכה בקוט"ש

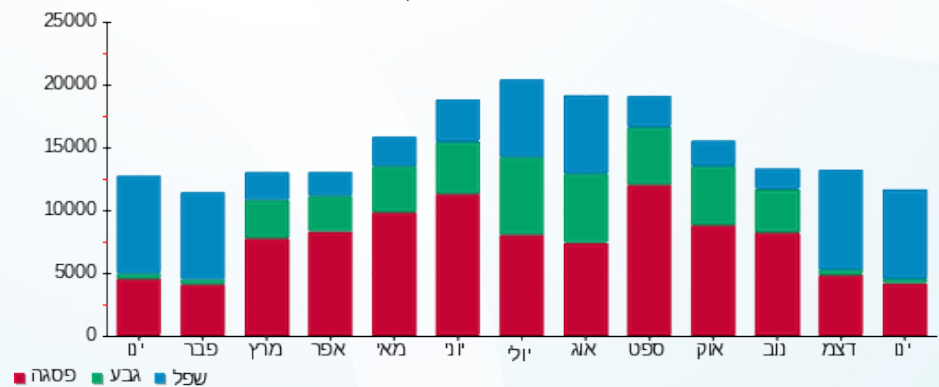



03/02/20 תאריך הפקה:  
 31/01/20 תאריך קריאה נוכחית:  
 01/01/20 תאריך קריאה קודמת:

שם דייר: שילב - - 28262 - 119  
 שם אתר: קניון לב המפרץ

לקוח/ה נכבד/ה, אנו מתכבדים להגיש את חישוב צריכת החשמל לתקופה 01/01/20 - 31/01/20:

שילב - 119 - 6 - 00024387 (3x80)

סוג תעריף	סוג צריכה	קריאה קודמת	קריאה נוכחית	סה"כ צריכה בקוט"ש	מחיר לקוט"ש בא"ג	סה"כ לתשלום
		01/01/20	31/01/20			
777	פסגה	770,055.94	772,079.95	2,024.01	93.10	1,884.36 ₪
778	גבע	367,398.96	367,588.10	189.14	56.22	106.33 ₪
779	שפל	217,135.70	220,398.31	3,262.61	34.70	1,132.13 ₪

סה"כ לדייר:

פסגה	גבע	שפל	סה"כ	שיא ביקוש
2,024.01	189.14	3,262.61	5,475.76	28.07
1,884.36 ₪	106.33 ₪	1,132.13 ₪	3,122.81 ₪	

סה"כ צריכה  
 סה"כ לתשלום

200.95 ₪	תשלום קבוע	
8.86 ₪	תשלום עבור גודל חיבור ב KVA (3x80)	
0.907	מקדם הספק	
41.96 ₪	תשלום עבור מקדם הספק	
3,374.59 ₪	סה"כ לתשלום	לא כולל מע"מ

התפלגות חיוב בש"ח לפי תעו"ז

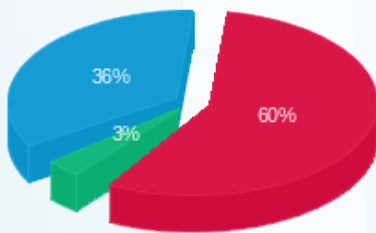

פסגה (1,884.36 ₪) 60%  
 גבע (106.33 ₪) 36%  
 שפל (1,132.13 ₪) 3%

הסטוריית צריכה בקוט"ש

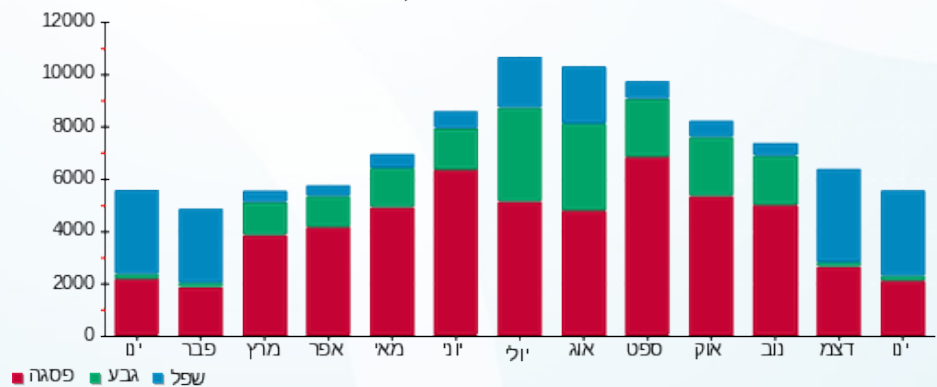



03/02/20 תאריך הפקה:  
 31/01/20 תאריך קריאה נוכחית:  
 01/01/20 תאריך קריאה קודמת:

שם דייר: שילוט פרגליקו - 28908 -  
 שם אתר: קניון לב המפרץ

לקוח/ה נכבד/ה, אנו מתכבדים להגיש את חישוב צריכת החשמל לתקופה 01/01/20 - 31/01/20:

שילוט פרגליקו - 7 - 18040236 (3x16)

סוג תעריף	סוג צריכה	קריאה קודמת	קריאה נוכחית	סה"כ צריכה בקוט"ש	מחיר לקוט"ש בא"ג	סה"כ לתשלום
פרטי חשבון עבור תאריכים:						
777	פסגה	01/01/20	31/01/20	66.37	93.10	61.79 ₪
778	גבע	971.07	985.44	14.37	56.22	8.08 ₪
779	שפל	2,917.52	3,025.71	108.19	34.70	37.54 ₪

סה"כ לדייר:

פסגה	גבע	שפל	סה"כ	שיא ביקוש
66.37	14.37	108.19	188.93	0.57
₪ 61.79	₪ 8.08	₪ 37.54	₪ 107.41	

סה"כ צריכה  
 סה"כ לתשלום

₪ 70.00	תשלום קבוע	
₪ 1.77	תשלום עבור גודל חיבור בKVA (3x16)	
0.572	מקדם הספק	
₪ 56.07	תשלום עבור מקדם הספק	
₪ 235.25	סה"כ לתשלום	לא כולל מע"מ

התפלגות חיוב בש"ח לפי תעו"ז

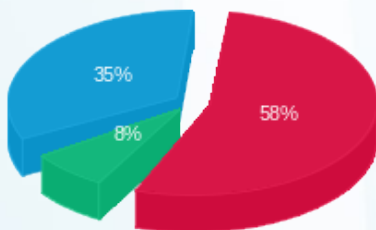

פסגה (₪ 61.79) ■  
 גבע (₪ 8.08) ■  
 שפל (₪ 37.54) ■

הסטוריית צריכה בקוט"ש

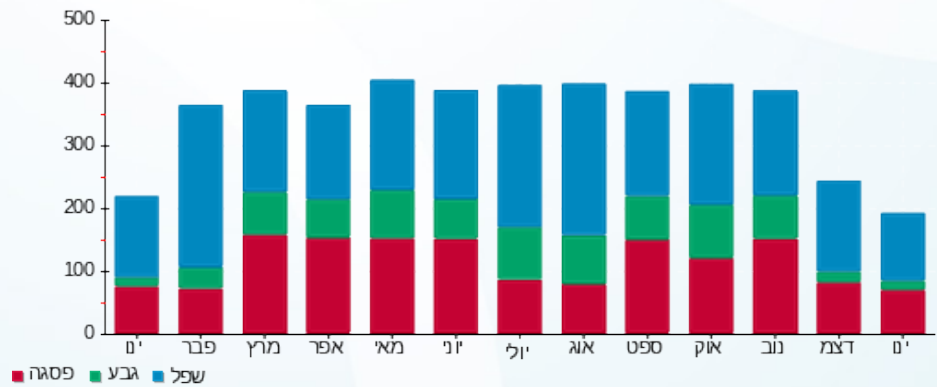

פסגה ■ גבע ■ שפל





03/02/20 תאריך הפקה:  
 31/01/20 תאריך קריאה נוכחית:  
 01/01/20 תאריך קריאה קודמת:

שם דייר: שלט אלדו/ספרינג - 28821  
 שם אתר: קניון לב המפרץ

לקוח/ה נכבד/ה, אנו מתכבדים להגיש את חישוב צריכת החשמל לתקופה 01/01/20 - 31/01/20:

שלט אלדו/ספרינג 28821 - 9 - 18040212 (3x16)

סוג תעריף	סוג צריכה	קריאה קודמת	קריאה נוכחית	סה"כ צריכה בקוט"ש	מחיר לקוט"ש בא"ג	סה"כ לתשלום
פרטי חשבון עבור תאריכים:						
777	פסגה	01/01/20	31/01/20	11.06	93.10	10.29 ₪
778	גבע	133.46	135.63	2.18	56.22	1.22 ₪
779	שפל	489.79	512.50	22.70	34.70	7.88 ₪

סה"כ לדייר:

פסגה	גבע	שפל	סה"כ	שיא ביקוש
11.06	2.18	22.70	35.94	0.11
10.29 ₪	1.22 ₪	7.88 ₪	19.39 ₪	

סה"כ צריכה  
 סה"כ לתשלום

70.00 ₪	תשלום קבוע	לא כולל מע"מ
1.77 ₪	תשלום עבור גודל חיבור ב KVA (3x16)	
0.990	מקדם הספק	
0.00 ₪	תשלום עבור מקדם הספק	
91.17 ₪	סה"כ לתשלום	

התפלגות חיוב בש"ח לפי תעו"ז

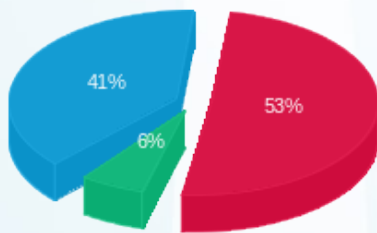

פסגה (10.29 ₪) ■  
 גבע (1.22 ₪) ■  
 שפל (7.88 ₪) ■

הסטוריית צריכה בקוט"ש

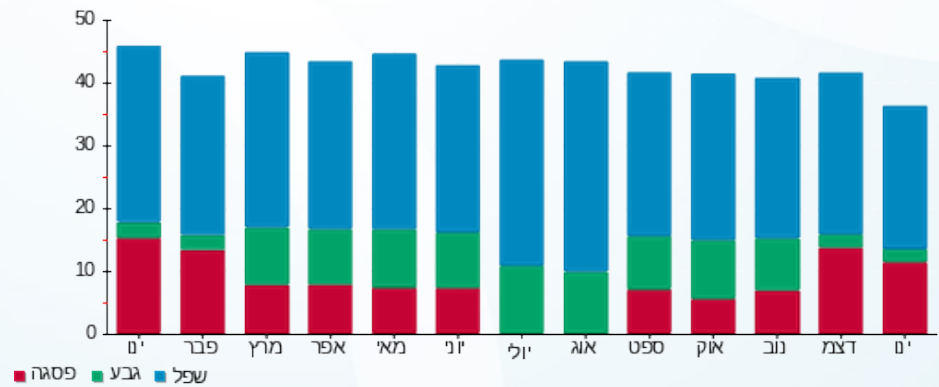

פסגה ■ גבע ■ שפל





03/02/20

תאריך הפקה:

שם דייר: שלט אסותא - 28819

31/01/20

תאריך קריאה נוכחית:

שם אתר: קניון לב המפרץ

01/01/20

תאריך קריאה קודמת:

לקוח/ה נכבד/ה, אנו מתכבדים להגיש את חישוב צריכת החשמל לתקופה 01/01/20 - 31/01/20:

שלט אסותא - 7 - 18040212 (3x16)

סוג תעריף	סוג צריכה	קריאה קודמת	קריאה נוכחית	סה"כ צריכה בקוט"ש	מחיר לקוט"ש בא"ג	סה"כ לתשלום
פרטי חשבון עבור תאריכים:						
777	פסגה	01/01/20	31/01/20	5.33	93.10	4.96 ₪
778	גבע	138.50	139.54	1.04	56.22	0.58 ₪
779	שפל	494.75	505.52	10.77	34.70	3.74 ₪

סה"כ לדייר:

פסגה	גבע	שפל	סה"כ	שיא ביקוש
5.33	1.04	10.77	17.14	0.06
4.96 ₪	0.58 ₪	3.74 ₪	9.28 ₪	

סה"כ צריכה

סה"כ לתשלום

70.00 ₪	תשלום קבוע	לא כולל מע"מ
1.77 ₪	תשלום עבור גודל חיבור בKVA (3x16)	
0.969	מקדם הספק	
0.00 ₪	תשלום עבור מקדם הספק	
81.05 ₪	סה"כ לתשלום	

התפלגות חיוב בש"ח לפי תעו"ז

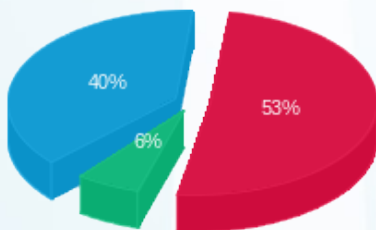

פסגה (4.96 ₪) - 53%  
 גבע (0.58 ₪) - 40%  
 שפל (3.74 ₪) - 6%

הסטוריית צריכה בקוט"ש

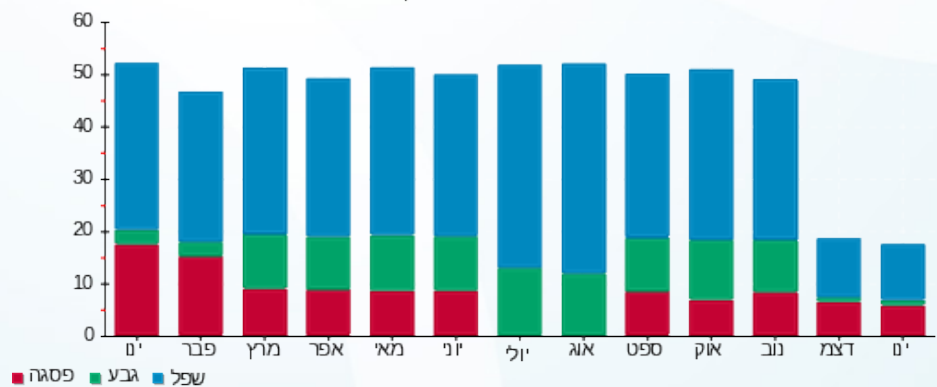



03/02/20

תאריך הפקה:

שם דייר: שלט אקסטוריט 28816

31/01/20

תאריך קריאה נוכחית:

שם אתר: קניון לב המפרץ

01/01/20

תאריך קריאה קודמת:

לקוח/ה נכבד/ה, אנו מתכבדים להגיש את חישוב צריכת החשמל לתקופה 01/01/20 - 31/01/20:

שלט אקסטוריט 28816 - 2 - 18040212 (3x16)

סוג תעריף	סוג צריכה	קריאה קודמת	קריאה נוכחית	סה"כ צריכה בקוט"ש	מחיר לקוט"ש בא"ג	סה"כ לתשלום
פרטי חשבון עבור תאריכים:						
777	פסגה	01/01/20	31/01/20	4.74	93.10	4.41 ₪
778	גבע	49.44	50.35	0.91	56.22	0.51 ₪
779	שפל	200.53	210.10	9.57	34.70	3.32 ₪

סה"כ לדייר:

פסגה	גבע	שפל	סה"כ	שיא ביקוש
4.74	0.91	9.57	15.22	0.04
4.41 ₪	0.51 ₪	3.32 ₪	8.24 ₪	

סה"כ צריכה

סה"כ לתשלום

70.00 ₪	תשלום קבוע	לא כולל מע"מ
1.77 ₪	תשלום עבור גודל חיבור ב KVA (3x16)	
0.999	מקדם הספק	
0.00 ₪	תשלום עבור מקדם הספק	
80.01 ₪	סה"כ לתשלום	

התפלגות חיוב בש"ח לפי תעו"ז

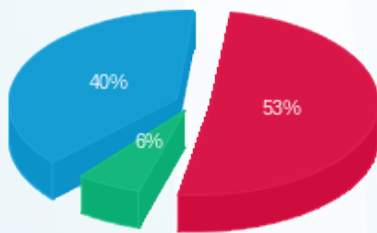

פסגה (4.41 ₪)  
גבע (0.51 ₪)  
שפל (3.32 ₪)

הסטוריית צריכה בקוט"ש

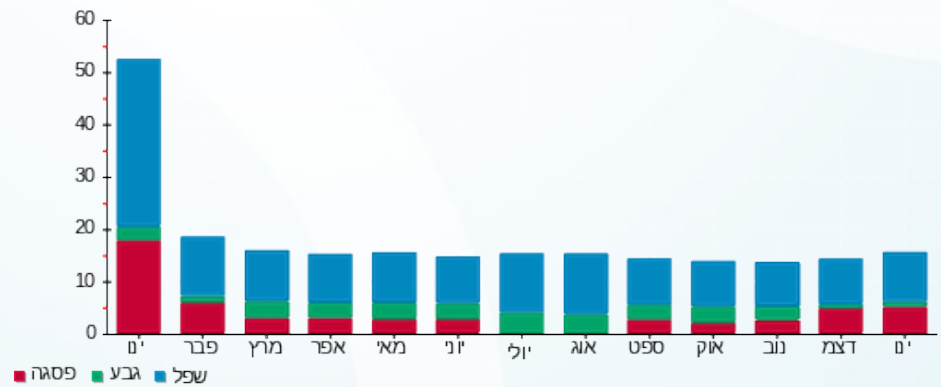



03/02/20

תאריך הפקדה:

שם דייר: שלט ארומה - 28818

31/01/20

תאריך קריאה נוכחית:

שם אתר: קניון לב המפרץ

01/01/20

תאריך קריאה קודמת:

לקוח/ה נכבד/ה, אנו מתכבדים להגיש את חישוב צריכת החשמל לתקופה 01/01/20 - 31/01/20:

שלט ארומה - 6 - 18040212 (3x16)

סוג תעריף	סוג צריכה	קריאה קודמת	קריאה נוכחית	סה"כ צריכה בקוט"ש	מחיר לקוט"ש בא"ג	סה"כ לתשלום
פרטי חשבון עבור תאריכים:						
777	פסגה	01/01/20	31/01/20	0.00	93.10	0.00 ₪
778	גבע	81.34	81.34	0.00	56.22	0.00 ₪
779	שפל	314.50	314.50	0.00	34.70	0.00 ₪

סה"כ לדייר:

פסגה	גבע	שפל	סה"כ	שיא ביקוש
0.00	0.00	0.00	0.00	
0.00 ₪	0.00 ₪	0.00 ₪	0.00 ₪	

סה"כ צריכה

סה"כ לתשלום

70.00 ₪	תשלום קבוע	לא כולל מע"מ
1.77 ₪	תשלום עבור גודל חיבור בKVA (3x16)	
0.000	מקדם הספק	
0.00 ₪	תשלום עבור מקדם הספק	
71.77 ₪	סה"כ לתשלום	

התפלגות חיוב בש"ח לפי תעו"ז

הסטוריית צריכה בקוט"ש

פסגה (0.00 ₪)  
גבע (0.00 ₪)  
שפל (0.00 ₪)

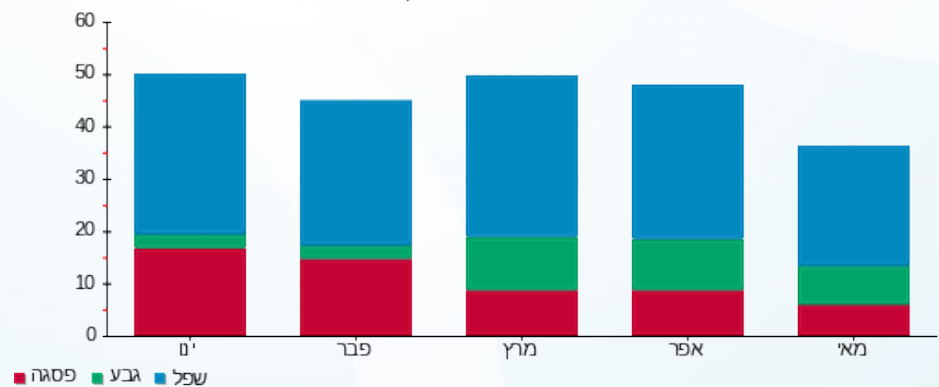



03/02/20

תאריך הפקה:

שם דייר: שלט בלאק - 28815

31/01/20

תאריך קריאה נוכחית:

שם אתר: קניון לב המפרץ

01/01/20

תאריך קריאה קודמת:

לקוח/ה נכבד/ה, אנו מתכבדים להגיש את חישוב צריכת החשמל לתקופה 01/01/20 - 31/01/20:

שלט בלאק - 28815 - 1 - 18040212(3x16)

סוג תעריף	סוג צריכה	קריאה קודמת	קריאה נוכחית	סה"כ צריכה בקוט"ש	מחיר לקוט"ש בא"ג	סה"כ לתשלום
פרטי חשבון עבור תאריכים:						
777	פסגה	01/01/20	31/01/20	14.45	93.10	13.45 ₪
778	גבע	137.89	140.70	2.82	56.22	1.58 ₪
779	שפל	508.13	537.42	29.30	34.70	10.17 ₪

סה"כ לדייר:

פסגה	גבע	שפל	סה"כ	שיא ביקוש
14.45	2.82	29.30	46.56	0.13
13.45 ₪	1.58 ₪	10.17 ₪	25.20 ₪	

סה"כ צריכה

סה"כ לתשלום

70.00 ₪	תשלום קבוע	לא כולל מע"מ
1.77 ₪	תשלום עבור גודל חיבור בKVA (3x16)	
0.993	מקדם הספק	
0.00 ₪	תשלום עבור מקדם הספק	
96.97 ₪	סה"כ לתשלום	

התפלגות חיוב בש"ח לפי תעו"ז

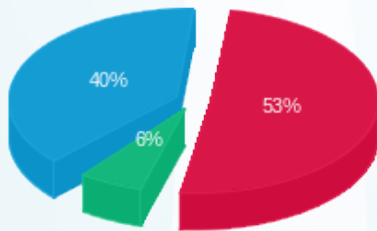

פסגה (13.45 ₪) 40%  
גבע (1.58 ₪) 6%  
שפל (10.17 ₪)

הסטוריית צריכה בקוט"ש

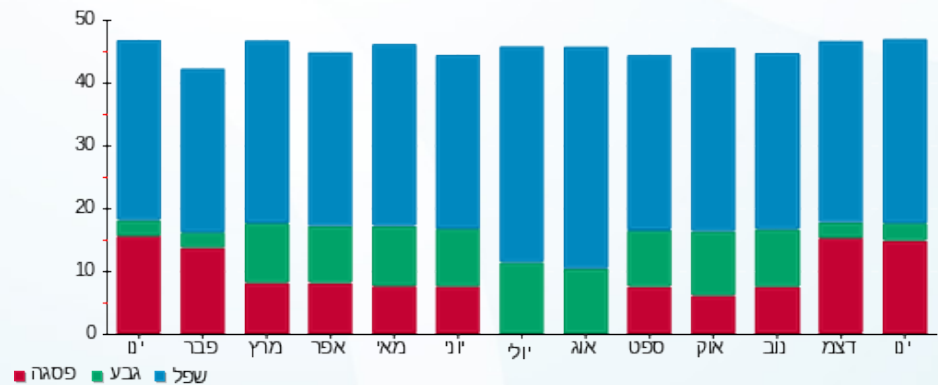



03/02/20

תאריך הפקדה:

שם דייר: שלט דרלן 28817

31/01/20

תאריך קריאה נוכחי:

שם אתר: קניון לב המפרץ

01/01/20

תאריך קריאה קודמת:

לקוח/ה נכבד/ה, אנו מתכבדים להגיש את חישוב צריכת החשמל לתקופה 01/01/20 - 31/01/20:

שלט דרלן 28817 - 3 - 18040212(3x16)

סוג תעריף	סוג צריכה	קריאה קודמת	קריאה נוכחית	סה"כ צריכה בקוט"ש	מחיר לקוט"ש בא"ג	סה"כ לתשלום
פרטי חשבון עבור תאריכים:						
777	פסגה	01/01/20	31/01/20	25.71	93.10	23.94 ₪
778	גבע	259.62	264.54	4.93	56.22	2.77 ₪
779	שפל	918.90	969.65	50.75	34.70	17.61 ₪

סה"כ לדייר:

פסגה	גבע	שפל	סה"כ	שיא ביקוש
25.71	4.93	50.75	81.39	0.24
23.94 ₪	2.77 ₪	17.61 ₪	44.32 ₪	

סה"כ צריכה

סה"כ לתשלום

70.00 ₪	תשלום קבוע	לא כולל מע"מ
1.77 ₪	תשלום עבור גודל חיבור בKVA (3x16)	
0.997	מקדם הספק	
0.00 ₪	תשלום עבור מקדם הספק	
116.09 ₪	סה"כ לתשלום	

התפלגות חיוב בש"ח לפי תעו"ז

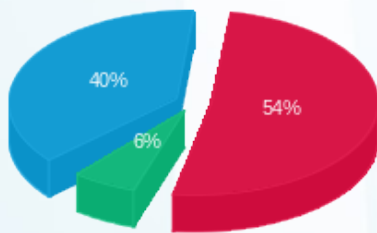

פסגה (23.94 ₪) 54%  
 גבע (2.77 ₪) 6%  
 שפל (17.61 ₪) 40%

הסטוריית צריכה בקוט"ש

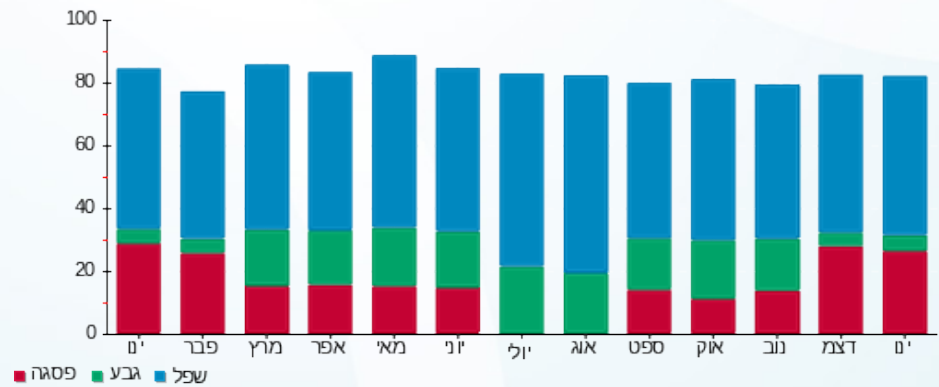



03/02/20 תאריך הפקה:  
 31/01/20 תאריך קריאה נוכחי:  
 01/01/20 תאריך קריאה קודמת:

שם דייר: שלט טו גו - 28825  
 שם אתר: קניון לב המפרץ

לקוח/ה נכבד/ה, אנו מתכבדים להגיש את חישוב צריכת החשמל לתקופה 01/01/20 - 31/01/20:

שלט טו גו - 28825 - 11 - 18040212(3x16)

סוג תעריף	סוג צריכה	קריאה קודמת	קריאה נוכחית	סה"כ צריכה בקוט"ש	מחיר לקוט"ש בא"ג	סה"כ לתשלום
פרטי חשבון עבור תאריכים:						
777	פסגה	01/01/20	31/01/20	25.34	93.10	23.60 ₪
778	גבע	249.68	254.58	4.90	56.22	2.75 ₪
779	שפל	908.78	960.59	51.81	34.70	17.98 ₪

סה"כ לדייר:

פסגה	גבע	שפל	סה"כ	שיא ביקוש
25.34	4.90	51.81	82.05	0.23
23.60 ₪	2.75 ₪	17.98 ₪	44.33 ₪	

סה"כ צריכה  
 סה"כ לתשלום

70.00 ₪	תשלום קבוע	לא כולל מע"מ
1.77 ₪	תשלום עבור גודל חיבור בKVA (3x16)	
0.986	מקדם הספק	
0.00 ₪	תשלום עבור מקדם הספק	
116.10 ₪	סה"כ לתשלום	

התפלגות חיוב בש"ח לפי תעו"ז

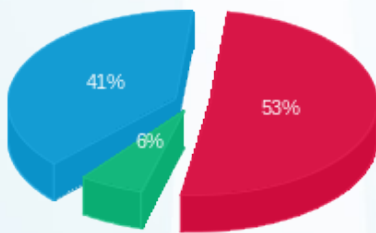

פסגה (23.60 ₪) 53%  
 גבע (2.75 ₪) 41%  
 שפל (17.98 ₪) 6%

הסטוריית צריכה בקוט"ש

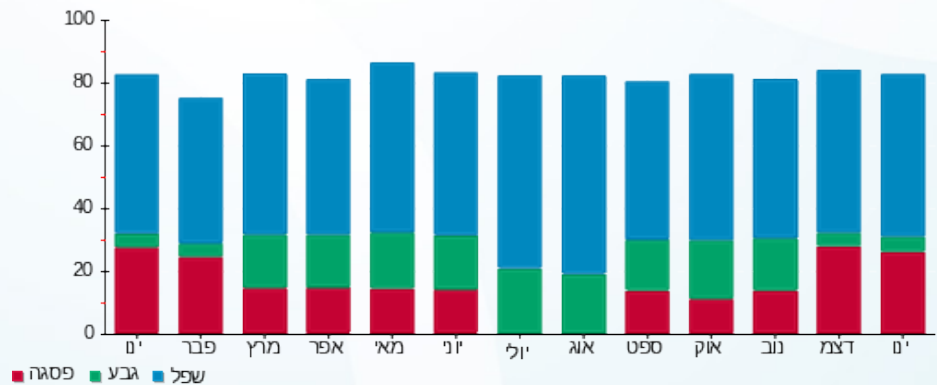

03/02/20 תאריך הפקה:  
 31/01/20 תאריך קריאה נוכחית:  
 01/01/20 תאריך קריאה קודמת:

שם דייר: שלט מטי 30433  
 שם אתר: קניון לב המפרץ

לקוח/ה נכבד/ה, אנו מתכבדים להגיש את חישוב צריכת החשמל לתקופה 01/01/20 - 31/01/20:

שלט מטי 30433 - 4 - 18017331(3x16)

סה"כ לתשלום	מחיר לקוט"ש בא"ג	סה"כ צריכה בקוט"ש	קריאה נוכחית	קריאה קודמת	סוג צריכה	סוג תעריף
			31/01/20	01/01/20	פרטי חשבון עבור תאריכים:	
0.00 ₪	93.10	0.00	0.00	0.00	פסגה	777
0.00 ₪	56.22	0.00	0.00	0.00	גבע	778
0.00 ₪	34.70	0.00	0.00	0.00	שפל	779

סה"כ לדייר:

שיא ביקוש	סה"כ	שפל	גבע	פסגה
	0.00	0.00	0.00	0.00
	0.00 ₪	0.00 ₪	0.00 ₪	0.00 ₪

סה"כ צריכה  
 סה"כ לתשלום

0.00 ₪	תשלום קבוע	
1.77 ₪	תשלום עבור גודל חיבור ב KVA (3x16)	
0.000	מקדם הספק	
0.00 ₪	תשלום עבור מקדם הספק	
1.77 ₪	סה"כ לתשלום	לא כולל מע"מ



03/02/20

תאריך הפקה:

שם דייר: שלט מנדרין 30431

31/01/20

תאריך קריאה נוכחי:

שם אתר: קניון לב המפרץ

01/01/20

תאריך קריאה קודמת:

לקוח/ה נכבד/ה, אנו מתכבדים להגיש את חישוב צריכת החשמל לתקופה 01/01/20 - 31/01/20:

שלט מנדרין - 30431 - 6 - 18040236 (3x16)

סוג תעריף	סוג צריכה	קריאה קודמת	קריאה נוכחית	סה"כ צריכה בקוט"ש	מחיר לקוט"ש בא"ג	סה"כ לתשלום
פרטי חשבון עבור תאריכים:						
777	פסגה	01/01/20	31/01/20	15.81	93.10	14.72 ₪
778	גבע	209.01	212.40	3.39	56.22	1.91 ₪
779	שפל	617.04	642.26	25.22	34.70	8.75 ₪

סה"כ לדייר:

פסגה	גבע	שפל	סה"כ	שיא ביקוש
15.81	3.39	25.22	44.42	0.12
14.72 ₪	1.91 ₪	8.75 ₪	25.37 ₪	

סה"כ צריכה

סה"כ לתשלום

0.00 ₪	תשלום קבוע	
1.77 ₪	תשלום עבור גודל חיבור ב KVA (3x16)	
0.991	מקדם הספק	
0.00 ₪	תשלום עבור מקדם הספק	
27.15 ₪	סה"כ לתשלום	לא כולל מע"מ

התפלגות חיוב בש"ח לפי תעו"ז

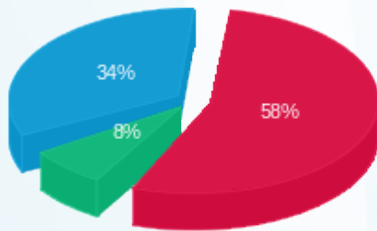

פסגה (14.72 ₪) 58%  
גבע (1.91 ₪) 8%  
שפל (8.75 ₪) 34%

הסטוריית צריכה בקוט"ש

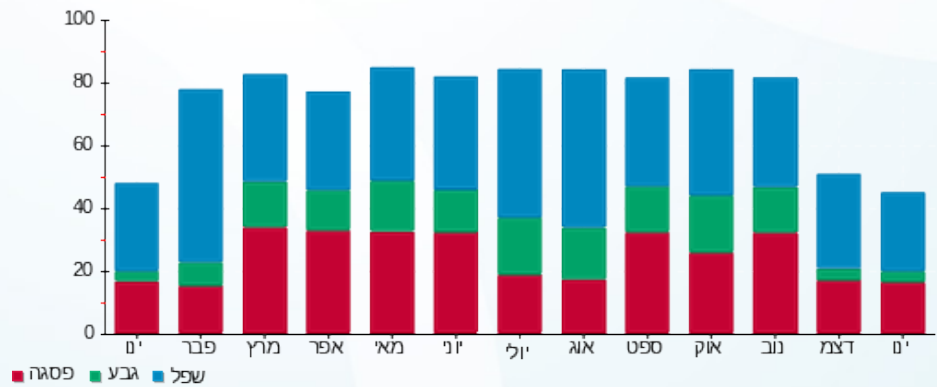



03/02/20 תאריך הפקה:  
 31/01/20 תאריך קריאה נוכחי:  
 01/01/20 תאריך קריאה קודמת:

שם דייר: שלט מקדונלד - 28237  
 שם אתר: קניון לב המפרץ

לקוח/ה נכבד/ה, אנו מתכבדים להגיש את חישוב צריכת החשמל לתקופה 01/01/20 - 31/01/20:

שלט מקדונלד - 6 - (1x25)00024377

סוג תעריף	סוג צריכה	קריאה קודמת	קריאה נוכחית	סה"כ צריכה בקוט"ש	מחיר לקוט"ש בא"ג	סה"כ לתשלום
פרטי חשבון עבור תאריכים:						
777	פסגה	01/01/20	31/01/20	0.002	93.10	0.00 ₪
778	גבע	13,572.78	13,572.78	0.0005	56.22	0.00 ₪
779	שפל	4,944.89	4,944.88	-0.01	34.70	-0.00 ₪

סה"כ לדייר:

פסגה	גבע	שפל	סה"כ	שיא ביקוש
0.002	0.0005	-0.01	-0.010	0.02
0.00 ₪	0.00 ₪	-0.00 ₪	-0.00 ₪	

סה"כ צריכה  
 סה"כ לתשלום

70.00 ₪	תשלום קבוע	לא כולל מע"מ
0.92 ₪	תשלום עבור גודל חיבור בKVA (1x25)	
-0.347	מקדם הספק	
0.00 ₪	תשלום עבור מקדם הספק	
70.92 ₪	סה"כ לתשלום	

התפלגות חיוב בש"ח לפי תע"ז

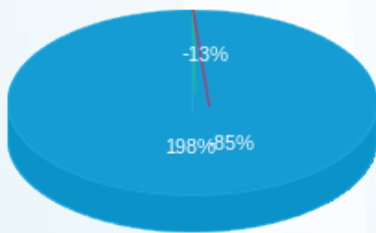

פסגה (0.002 ₪)  
 גבע (0.0003 ₪)  
 שפל (-0.004 ₪)

הסטוריית צריכה בקוט"ש

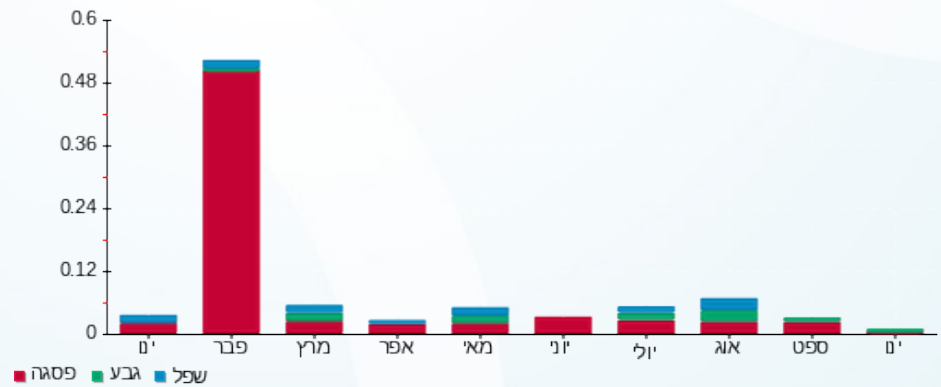



03/02/20 תאריך הפקה:  
 31/01/20 תאריך קריאה נוכחית:  
 01/01/20 תאריך קריאה קודמת:

שם דייר: שלט ניו דלהי - 28824  
 שם אתר: קניון לב המפרץ

לקוח/ה נכבד/ה, אנו מתכבדים להגיש את חישוב צריכת החשמל לתקופה 01/01/20 - 31/01/20:

שלט ניו דלהי 28824 - 10 - 18040212 (3x16)

סוג תעריף	סוג צריכה	קריאה קודמת	קריאה נוכחית	סה"כ צריכה בקוט"ש	מחיר לקוט"ש בא"ג	סה"כ לתשלום
פרטי חשבון עבור תאריכים:						
777	פסגה	01/01/20	31/01/20	19.04	93.10	17.73 ₪
778	גבע	182.27	185.98	3.71	56.22	2.09 ₪
779	שפל	667.62	706.14	38.53	34.70	13.37 ₪

סה"כ לדייר:

פסגה	גבע	שפל	סה"כ	שיא ביקוש
19.04	3.71	38.53	61.28	0.17
17.73 ₪	2.09 ₪	13.37 ₪	33.18 ₪	

סה"כ צריכה  
 סה"כ לתשלום

70.00 ₪	תשלום קבוע	לא כולל מע"מ
1.77 ₪	תשלום עבור גודל חיבור ב KVA (3x16)	
0.952	מקדם הספק	
0.00 ₪	תשלום עבור מקדם הספק	
104.95 ₪	סה"כ לתשלום	

התפלגות חיוב בש"ח לפי תעו"ז

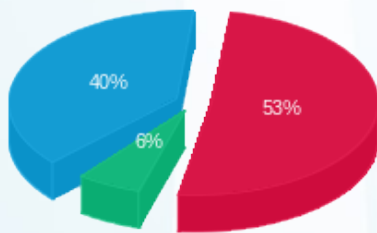

פסגה (17.73 ₪)  
 גבע (2.09 ₪)  
 שפל (13.37 ₪)

הסטוריית צריכה בקוט"ש

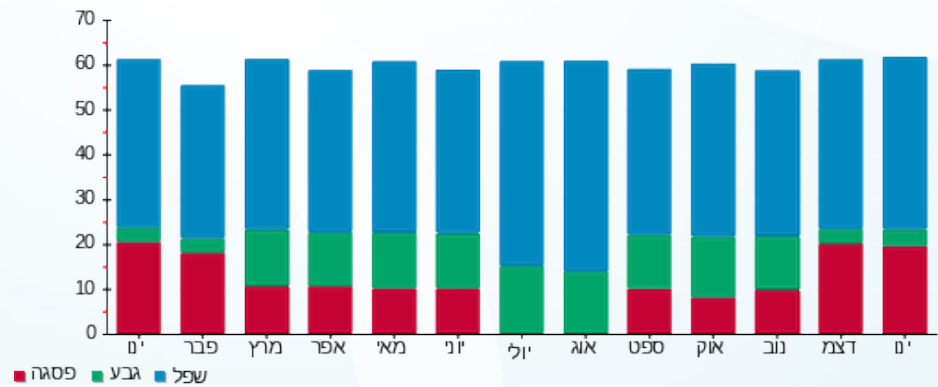



03/02/20

תאריך הפקה:

שם דייר: שלט קסטרו - 28826

31/01/20

תאריך קריאה נוכחי:

שם אתר: קניון לב המפרץ

01/01/20

תאריך קריאה קודמת:

לקוח/ה נכבד/ה, אנו מתכבדים להגיש את חישוב צריכת החשמל לתקופה 01/01/20 - 31/01/20:

שלט קסטרו 28826 - 12 - 18040212 (3x16)

סה"כ לתשלום	מחיר לקוט"ש בא"ג	סה"כ צריכה בקוט"ש	קריאה נוכחית	קריאה קודמת	סוג צריכה	סוג תעריף
			31/01/20	01/01/20		פרטי חשבון עבור תאריכים:
₪ 9.95	93.10	10.69	105.10	94.42	פסגה	777
₪ 1.17	56.22	2.08	106.67	104.59	גבע	778
₪ 7.50	34.70	21.62	404.19	382.58	שפל	779

סה"כ לדייר:

שיא ביקוש	סה"כ	שפל	גבע	פסגה
0.09	34.38	21.62	2.08	10.69
	₪ 18.62	₪ 7.50	₪ 1.17	₪ 9.95

סה"כ צריכה

סה"כ לתשלום

₪ 70.00	<b>תשלום קבוע</b>	
₪ 1.77	<b>תשלום עבור גודל חיבור בKVA (3x16)</b>	
0.991	<b>מקדם הספק</b>	
₪ 0.00	<b>תשלום עבור מקדם הספק</b>	
₪ 90.39	<b>סה"כ לתשלום</b>	
		<b>לא כולל מע"מ</b>

התפלגות חיוב בש"ח לפי תעו"ז

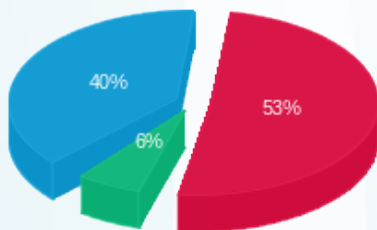

פסגה (₪ 9.95) 53%  
 גבע (₪ 1.17) 40%  
 שפל (₪ 7.50) 6%

הסטוריית צריכה בקוט"ש

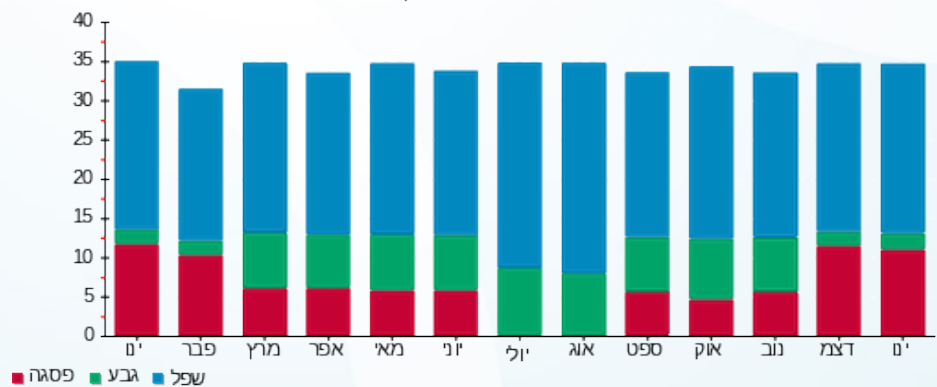

פסגה גבע שפל



03/02/20 תאריך הפקה:  
 31/01/20 תאריך קריאה נוכחית:  
 01/01/20 תאריך קריאה קודמת:

שם דייר: שלט קפה גרג - 28820  
 שם אתר: קניון לב המפרץ

לקוח/ה נכבד/ה, אנו מתכבדים להגיש את חישוב צריכת החשמל לתקופה 01/01/20 - 31/01/20:

שלט קפה גרג - 8 - 18040212(0x0)

סה"כ לתשלום	מחיר לקוט"ש בא"ג	סה"כ צריכה בקוט"ש	קריאה נוכחית	קריאה קודמת	סוג צריכה	סוג תעריף
			31/01/20	01/01/20	פרטי חשבון עבור תאריכים:	
0.00 ₪	93.10	0.00	113.41	113.41	פסגה	777
0.00 ₪	56.22	0.00	204.18	204.18	גבע	778
0.00 ₪	34.70	0.00	686.26	686.26	שפל	779

סה"כ לדייר:

שיא ביקוש	סה"כ	שפל	גבע	פסגה
	0.00	0.00	0.00	0.00
	0.00 ₪	0.00 ₪	0.00 ₪	0.00 ₪

סה"כ צריכה  
 סה"כ לתשלום

70.00 ₪	תשלום קבוע	
0.00 ₪	תשלום עבור גודל חיבור ב-KVA (0x0)	
0.000	מקדם הספק	
0.00 ₪	תשלום עבור מקדם הספק	
70.00 ₪	סה"כ לתשלום	
		לא כולל מע"מ



03/02/20 תאריך הפקה:  
 31/01/20 תאריך קריאה נוכחית:  
 01/01/20 תאריך קריאה קודמת:

שם דייר: שלט קפה קפה 30432  
 שם אתר: קניון לב המפרץ

לקוח/ה נכבד/ה, אנו מתכבדים להגיש את חישוב צריכת החשמל לתקופה 01/01/20 - 31/01/20:

שלט קפה קפה 30432 - 10 - 18040236(3x16)

סוג תעריף	סוג צריכה	קריאה קודמת	קריאה נוכחית	סה"כ צריכה בקוט"ש	מחיר לקוט"ש בא"ג	סה"כ לתשלום
			31/01/20	01/01/20	פרטי חשבון עבור תאריכים:	
777	פסגה	0.02	0.02	0.00	93.10	0.00 ₪
778	גבע	0.00	0.00	0.00	56.22	0.00 ₪
779	שפל	0.00	0.00	0.00	34.70	0.00 ₪

סה"כ לדייר:

פסגה	גבע	שפל	סה"כ	שיא ביקוש
0.00	0.00	0.00	0.00	
0.00 ₪	0.00 ₪	0.00 ₪	0.00 ₪	

סה"כ צריכה

סה"כ לתשלום

0.00 ₪	תשלום קבוע	
1.77 ₪	תשלום עבור גודל חיבור בKVA (3x16)	
0.000	מקדם הספק	
0.00 ₪	תשלום עבור מקדם הספק	
1.77 ₪	סה"כ לתשלום	לא כולל מע"מ





03/02/20

תאריך הפקדה:

שם דייר: תירות מרפא אינה ברגמן - - 28216 - 308

31/01/20

תאריך קריאה נוכחית:

שם אתר: קניון לב המפרץ

01/01/20

תאריך קריאה קודמת:

לקוח/ה נכבד/ה, אנו מתכבדים להגיש את חישוב צריכת החשמל לתקופה 01/01/20 - 31/01/20:

תירות מרפא אינה ברגמן - 308 - 8 - 00024369 (3x63)

סוג תעריף	סוג צריכה	קריאה קודמת	קריאה נוכחית	סה"כ צריכה בקוט"ש	מחיר לקוט"ש בא"ג	סה"כ לתשלום
		01/01/20	31/01/20			
777	פסגה	35,945.32	36,007.17	61.85	93.10	57.58 ₪
778	גבע	9,178.88	9,200.38	21.50	56.22	12.09 ₪
779	שפל	19,753.11	19,993.92	240.81	34.70	83.56 ₪

סה"כ לדייר:

פסגה	גבע	שפל	סה"כ	שיא ביקוש
61.85	21.50	240.81	324.16	2.72
₪ 57.58	₪ 12.09	₪ 83.56	₪ 153.23	

סה"כ צריכה

סה"כ לתשלום

200.95 ₪	תשלום קבוע	לא כולל מע"מ
6.98 ₪	תשלום עבור גודל חיבור בKVA (3x63)	
0.874	מקדם הספק	
7.01 ₪	תשלום עבור מקדם הספק	
368.18 ₪	סה"כ לתשלום	

התפלגות חיוב בש"ח לפי תעו"ז

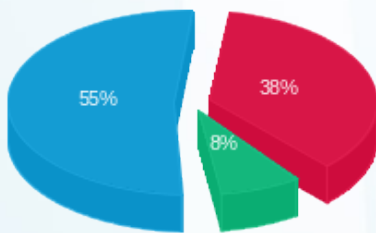

פסגה (₪ 57.58)  
גבע (₪ 12.09)  
שפל (₪ 83.56)

הסטוריית צריכה בקוט"ש

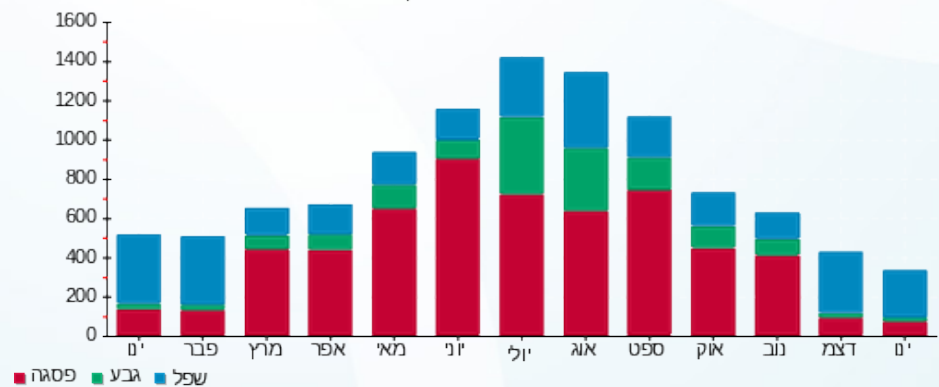

פסגה גבע שפל





03/02/20 תאריך הפקדה:  
 31/01/20 תאריך קריאה נוכחית:  
 01/01/20 תאריך קריאה קודמת:

שם דייר: תכשטי פרינסס - 208 - 28240  
 שם אתר: קניון לב המפרץ

לקוח/ה נכבד/ה, אנו מתכבדים להגיש את חישוב צריכת החשמל לתקופה 01/01/20 - 31/01/20:

תכשטי פרינסס - 208 - 2 (00024380x3x25)

סוג תעריף	סוג צריכה	קריאה קודמת	קריאה נוכחית	סה"כ צריכה בקוט"ש	מחיר לקוט"ש בא"ג	סה"כ לתשלום
פרטי חשבון עבור תאריכים:						
777	פסגה	01/01/20	31/01/20	246.04	93.10	229.06 ₪
778	גבע	64,678.91	64,726.49	47.57	56.22	26.74 ₪
779	שפל	51,753.49	52,233.66	480.17	34.70	166.62 ₪

סה"כ לדייר:

פסגה	גבע	שפל	סה"כ	שיא ביקוש
246.04	47.57	480.17	773.78	3.60
229.06 ₪	26.74 ₪	166.62 ₪	422.42 ₪	

סה"כ צריכה  
 סה"כ לתשלום

200.95 ₪	תשלום קבוע	לא כולל מע"מ
2.77 ₪	תשלום עבור גודל חיבור בKVA (3x25)	
0.857	מקדם הספק	
26.47 ₪	תשלום עבור מקדם הספק	
652.61 ₪	סה"כ לתשלום	

התפלגות חיוב בש"ח לפי תעו"ז

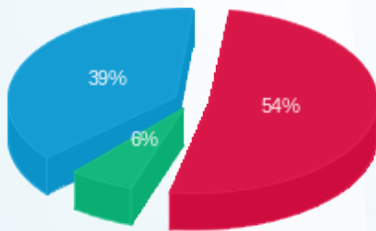

פסגה (229.06 ₪) 54%  
 גבע (26.74 ₪) 6%  
 שפל (166.62 ₪) 39%

הסטוריית צריכה בקוט"ש

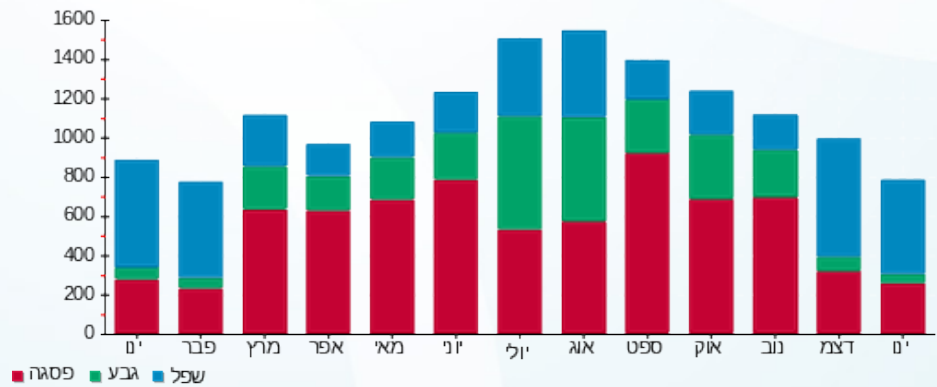

03/02/20 תאריך הפקדה:  
 31/01/20 תאריך קריאה נוכחית:  
 01/01/20 תאריך קריאה קודמת:

שם דייר: תמנון - - 100/8-10 - 28602  
 שם אתר: קניון לב המפרץ

**לקוח/ה נכבד/ה, אנו מתכבדים להגיש את חישוב צריכת החשמל לתקופה 01/01/20 - 31/01/20:**

תמנון - 100/8-10 - 5 - 18029647(3x250)

סוג תעריף	סוג צריכה	קריאה קודמת	קריאה נוכחית	סה"כ צריכה בקוט"ש	מחיר לקוט"ש בא"ג	סה"כ לתשלום
			01/01/20	31/01/20	פרטי חשבון עבור תאריכים:	
777	פסגה	127,552.00	129,977.20	2,425.20	93.10	2,257.86 ₪
778	גבע	59,674.40	60,012.00	337.60	56.22	189.80 ₪
779	שפל	62,566.80	67,118.40	4,551.60	34.70	1,579.41 ₪

סה"כ לדייר:

פסגה	גבע	שפל	סה"כ	שיא ביקוש
2,425.20	337.60	4,551.60	7,314.40	18.41
2,257.86 ₪	189.80 ₪	1,579.41 ₪	4,027.07 ₪	

סה"כ צריכה  
 סה"כ לתשלום

200.95 ₪	<b>תשלום קבוע</b>	
27.69 ₪	<b>תשלום עבור גודל חיבור בKVA (3x250)</b>	
0.990	<b>מקדם הספק</b>	
0.00 ₪	<b>תשלום עבור מקדם הספק</b>	
4,255.70 ₪	<b>סה"כ לתשלום</b>	<b>לא כולל מע"מ</b>

התפלגות חיוב בש"ח לפי תעו"ז

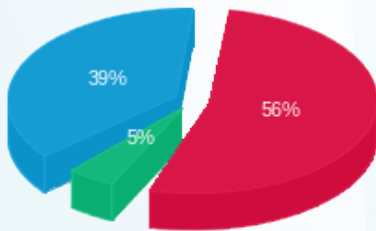

פסגה (2,257.86 ₪) 56%  
 גבע (189.80 ₪) 5%  
 שפל (1,579.41 ₪) 39%

הסטוריית צריכה בקוט"ש

