



03/02/20

תאריך הפקדה:

שם דייר: *מגדלי קירור מועמס 85 %
שם אתר: קניון רמת אביב

31/01/20

תאריך קריאה נוכחי:

01/01/20

תאריך קריאה קודמת:

לקוח/ה נכבד/ה, אנו מתכבדים להגיש את חישוב צריכת החשמל לתקופה 01/01/20 - 31/01/20:

סה"כ לדייר:

פסגה	גבע	שפל	סה"כ	שיא ביקוש
17,233.92	5,104.08	36,623.44	58,961.44	204.80
16,044.78 ₪	2,869.51 ₪	12,708.33 ₪	31,622.63 ₪	

סה"כ צריכה

סה"כ לתשלום

0.00 ₪	תשלום קבוע	
0.00 ₪	תשלום עבור גודל חיבור בKVA (0x0)	
31,622.63 ₪	סה"כ לתשלום	לא כולל מע"מ

התפלגות חיוב בש"ח לפי תעו"ז

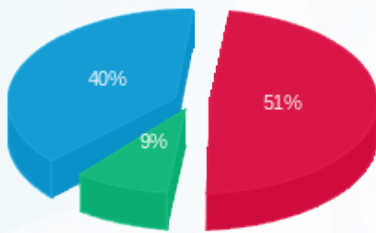

- פסגה (16,044.78 ₪)
- גבע (2,869.51 ₪)
- שפל (12,708.33 ₪)

הסטוריית צריכה בקוט"ש

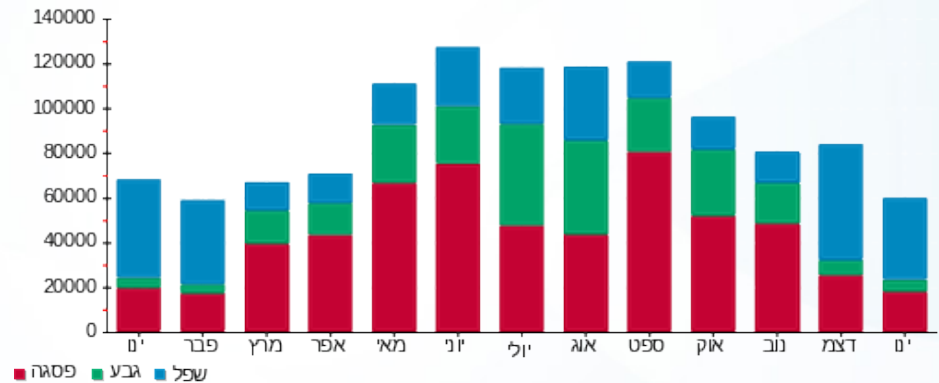

03/02/20 תאריך הפקדה:
 31/01/20 תאריך קריאה נוכחית:
 01/01/20 תאריך קריאה קודמת:

שם דייר: *פרטנר
 שם אתר: קניון רמת אביב

לקוח/ה נכבד/ה, אנו מתכבדים להגיש את חישוב צריכת החשמל לתקופה 01/01/20 - 31/01/20:

פרטנר - 1 - 17313207(3x63)

סוג תעריף	סוג צריכה	קריאה קודמת	קריאה נוכחית	סה"כ צריכה בקוט"ש	מחיר לקוט"ש בא"ג	סה"כ לתשלום
פרטי חשבון עבור תאריכים:						
777	פסגה	01/01/20	31/01/20	257.10	93.10	239.36 ₪
778	גבע	2,702.00	2,823.50	121.50	56.22	68.31 ₪
779	שפל	7,315.20	8,231.90	916.70	34.70	318.09 ₪

סה"כ לדייר:

פסגה	גבע	שפל	סה"כ	שיא ביקוש
257.10	121.50	916.70	1,295.30	4.42
239.36 ₪	68.31 ₪	318.09 ₪	625.76 ₪	

סה"כ צריכה
 סה"כ לתשלום

200.95 ₪	תשלום קבוע	
6.98 ₪	תשלום עבור גודל חיבור בKVA (3x63)	
833.69 ₪	סה"כ לתשלום	לא כולל מע"מ

התפלגות חיוב בש"ח לפי תע"ז

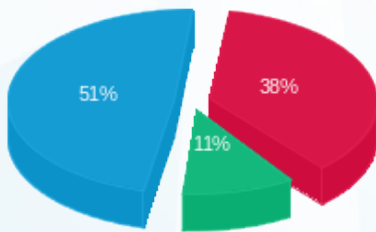

■ פסגה (239.36 ₪)
 ■ גבע (68.31 ₪)
 ■ שפל (318.09 ₪)

הסטוריית צריכה בקוט"ש

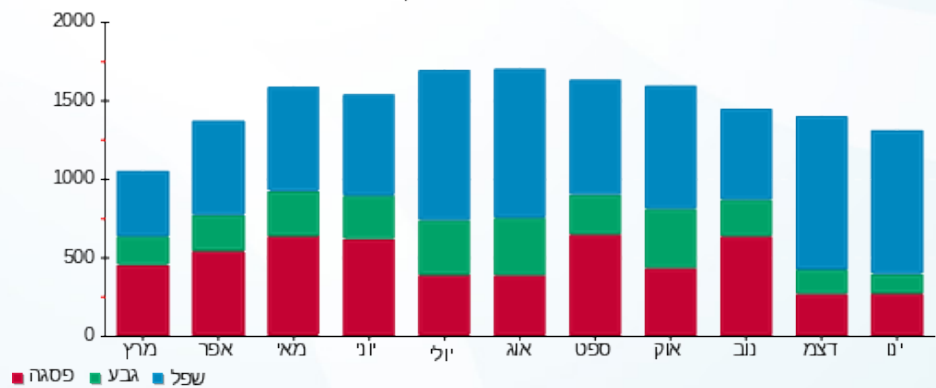

03/02/20 תאריך הפקדה:
 31/01/20 תאריך קריאה נוכחית:
 01/01/20 תאריך קריאה קודמת:

שם דייר: 81014219-3 חנות-לא להפקה
 שם אתר: קניון רמת אביב

לקוח/ה נכבד/ה, אנו מתכבדים להגיש את חישוב צריכת החשמל לתקופה 01/01/20 - 31/01/20:

חנות-לא להפקה - 3 - 81014219(0x0)

סה"כ לתשלום	מחיר לקוט"ש בא"ג	סה"כ צריכה בקוט"ש	קריאה נוכחית	קריאה קודמת	סוג צריכה	סוג תעריף
			31/01/20	01/01/20	פרטי חשבון עבור תאריכים:	
0.00 ₪	93.10	0.00	0.003	0.003	פסגה	777
0.00 ₪	56.22	0.00	0.002	0.002	גבע	778
0.00 ₪	34.70	0.00	0.005	0.005	שפל	779

סה"כ לדייר:

שיא ביקוש	סה"כ	שפל	גבע	פסגה
	0.00	0.00	0.00	0.00
	0.00 ₪	0.00 ₪	0.00 ₪	0.00 ₪

סה"כ צריכה
 סה"כ לתשלום

0.00 ₪	תשלום קבוע	
0.00 ₪	תשלום עבור גודל חיבור ב-KVA (0x0)	
0.00 ₪	סה"כ לתשלום	לא כולל מע"מ

03/02/20 תאריך הפקדה:
 31/01/20 תאריך קריאה נוכחית:
 01/01/20 תאריך קריאה קודמת:

שם דייר: 6-81014231 חנות-לא להפקה
 שם אתר: קניון רמת אביב

לקוח/ה נכבד/ה, אנו מתכבדים להגיש את חישוב צריכת החשמל לתקופה 01/01/20 - 31/01/20:

חנות-לא להפקה - 6 - 81014231(0x0)

סה"כ לתשלום	מחיר לקוט"ש בא"ג	סה"כ צריכה בקוט"ש	קריאה נוכחית	קריאה קודמת	סוג צריכה	סוג תעריף
			31/01/20	01/01/20	פרטי חשבון עבור תאריכים:	
0.00 ₪	93.10	0.00	0.02	0.02	פסגה	777
0.00 ₪	56.22	0.00	0.001	0.001	גבע	778
0.00 ₪	34.70	0.00	0.003	0.003	שפל	779

סה"כ לדייר:

שיא ביקוש	סה"כ	שפל	גבע	פסגה
	0.00	0.00	0.00	0.00
	0.00 ₪	0.00 ₪	0.00 ₪	0.00 ₪

סה"כ צריכה
 סה"כ לתשלום

0.00 ₪	תשלום קבוע	
0.00 ₪	תשלום עבור גודל חיבור ב-KVA (0x0)	
0.00 ₪	סה"כ לתשלום	לא כולל מע"מ



03/02/20 תאריך הפקה:
 31/01/20 תאריך קריאה נוכחית:
 01/01/20 תאריך קריאה קודמת:

שם דייר: 166.n ASH
 שם אתר: קניון רמת אביב

לקוח/ה נכבד/ה, אנו מתכבדים להגיש את חישוב צריכת החשמל לתקופה 01/01/20 - 31/01/20:

166.n ASH - 5 - 81014245(3x40)

סוג תעריף	סוג צריכה	קריאה קודמת	קריאה נוכחית	סה"כ צריכה בקוט"ש	מחיר לקוט"ש בא"ג	סה"כ לתשלום
פרטי חשבון עבור תאריכים:						
777	פסגה	01/01/20	31/01/20	601.46	93.10	559.96 ₪
778	גבע	48,401.75	48,470.60	68.85	56.22	38.71 ₪
779	שפל	63,844.49	64,959.83	1,115.34	34.70	387.02 ₪

מיזוג אוויר

סוג תעריף	סוג צריכה	קריאה קודמת	קריאה נוכחית	סה"כ צריכה בקוט"ש	מחיר לקוט"ש בא"ג	סה"כ לתשלום
פרטי חשבון עבור תאריכים:						
777	פסגה	01/01/20	31/01/20	104.896	93.10	97.66 ₪
778	גבע			31.066	56.22	17.47 ₪
779	שפל			222.912	34.70	77.35 ₪

חיוב בגין העמסת מים מיזוג אוויר

הערה	סה"כ לתשלום
חיוב בגין העמסת מים מיזוג אוויר	82.00 ₪

סה"כ לדייר:

פסגה	גבע	שפל	סה"כ	שיא ביקוש
706.35	99.92	1,338.25	2,144.52	7.22
₪ 657.62	₪ 56.17	₪ 464.37	₪ 1,178.16	

סה"כ צריכה
 סה"כ לתשלום

200.95 ₪	תשלום קבוע	
4.43 ₪	תשלום עבור גודל חיבור בKVA (3x40)	
1,465.54 ₪	סה"כ לתשלום	לא כולל מע"מ





התפלגות חיוב בש"ח לפי תעו"ז

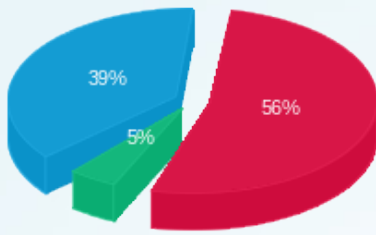

■ פסגה (657.62 ש"ח)
■ גבע (56.17 ש"ח)
■ שפל (464.37 ש"ח)

הסטוריית צריכה בקוט"ש

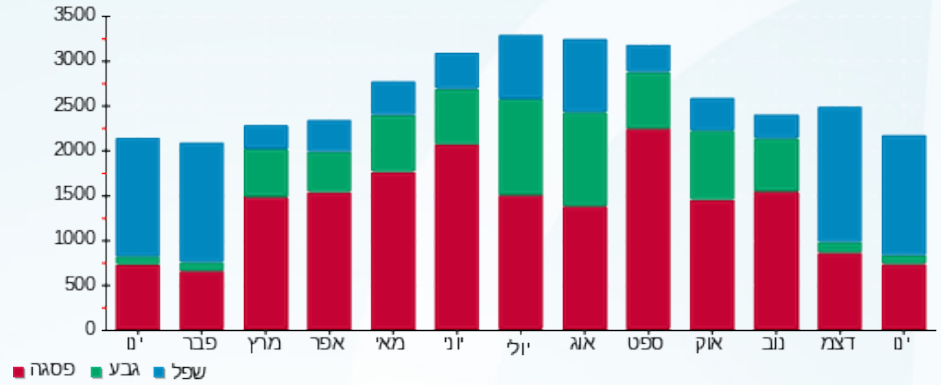

■ פסגה ■ גבע ■ שפל





03/02/20 תאריך הפקה:
 31/01/20 תאריך קריאה נוכחית:
 01/01/20 תאריך קריאה קודמת:

שם דייר: CK 148-149.n
 שם אתר: קניון רמת אביב

לקוח/ה נכבד/ה, אנו מתכבדים להגיש את חישוב צריכת החשמל לתקופה **01/01/20 - 31/01/20**:

CK 148-149.n - 4 - 81016191(3x40)

סה"כ לתשלום	מחיר לקוט"ש בא"ג	סה"כ צריכה בקוט"ש	קריאה נוכחית	קריאה קודמת	סוג צריכה	סוג תעריף
			31/01/20	01/01/20	פרטי חשבון עבור תאריכים:	
1,279.40 ₪	93.10	1,374.22	279,944.59	278,570.37	פסגה	777
144.09 ₪	56.22	256.29	115,328.13	115,071.85	גבע	778
1,006.22 ₪	34.70	2,899.78	158,579.78	155,680.003	שפל	779

מיזוג אוויר

סה"כ לתשלום	מחיר לקוט"ש בא"ג	סה"כ צריכה בקוט"ש	קריאה נוכחית	קריאה קודמת	סוג צריכה	סוג תעריף
			31/01/20	01/01/20	פרטי חשבון עבור תאריכים:	
225.95 ₪	93.10	242.700			פסגה	777
40.41 ₪	56.22	71.879			גבע	778
178.97 ₪	34.70	515.757			שפל	779

חיוב בגין העמסת מים מיזוג אוויר

סה"כ לתשלום	הערה
190.00 ₪	חיוב בגין העמסת מים מיזוג אוויר

סה"כ לדייר:

שיא ביקוש	סה"כ	שפל	גבע	פסגה
20.11	5,360.62	3,415.53	328.17	1,616.92
	2,875.04 ₪	1,185.19 ₪	184.50 ₪	1,505.35 ₪

סה"כ צריכה
 סה"כ לתשלום

200.95 ₪	תשלום קבוע	
4.43 ₪	תשלום עבור גודל חיבור בKVA (3x40)	
3,270.42 ₪	סה"כ לתשלום	לא כולל מע"מ





התפלגות חיוב בש"ח לפי תעו"ז

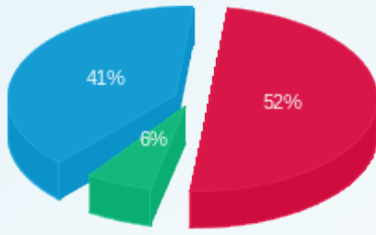

פסגה (1,505.35) ש"ח
 גבע (184.50) ש"ח
 שפל (1,185.19) ש"ח

הסטוריית צריכה בקוט"ש

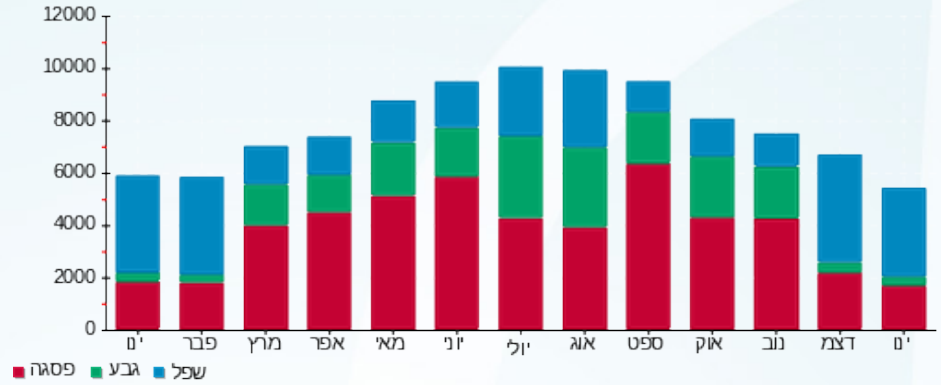



03/02/20 תאריך הפקה:
 31/01/20 תאריך קריאה נוכחית:
 01/01/20 תאריך קריאה קודמת:

שם דייר: IDIGITAL ח.288
שם אתר: קניון רמת אביב

לקוח/ה נכבד/ה, אנו מתכבדים להגיש את חישוב צריכת החשמל לתקופה 01/01/20 - 31/01/20:

IDIGITAL ח.288 - 3 - 81016899(3x80)

סוג תעריף	סוג צריכה	קריאה קודמת	קריאה נוכחית	סה"כ צריכה בקוט"ש	מחיר לקוט"ש בא"ג	סה"כ לתשלום
פרטי חשבון עבור תאריכים:						
777	פסגה	01/01/20	31/01/20	1,361.60	93.10	1,267.65 ₪
778	גבע	185,943.60	186,274.80	331.20	56.22	186.20 ₪
779	שפל	279,946.80	283,178.20	3,231.40	34.70	1,121.30 ₪

מיזוג אוויר

סוג תעריף	סוג צריכה	קריאה קודמת	קריאה נוכחית	סה"כ צריכה בקוט"ש	מחיר לקוט"ש בא"ג	סה"כ לתשלום
פרטי חשבון עבור תאריכים:						
777	פסגה	01/01/20	31/01/20	437.066	93.10	406.91 ₪
778	גבע			129.443	56.22	72.77 ₪
779	שפל			928.799	34.70	322.29 ₪

חיוב בגין העמסת מים מיזוג אוויר

סוג תעריף	סוג צריכה	הערה	סה"כ לתשלום
		חיוב בגין העמסת מים מיזוג אוויר	343.00 ₪

סה"כ לדייר:

פסגה	גבע	שפל	סה"כ	שיא ביקוש
1,798.67	460.64	4,160.20	6,419.51	18.60
1,674.56 ₪	258.97 ₪	1,443.59 ₪	3,377.12 ₪	

סה"כ צריכה
 סה"כ לתשלום

200.95 ₪	תשלום קבוע	
8.86 ₪	תשלום עבור גודל חיבור בKVA (3x80)	
3,929.93 ₪	סה"כ לתשלום	לא כולל מע"מ





התפלגות חיוב בש"ח לפי תעו"ז

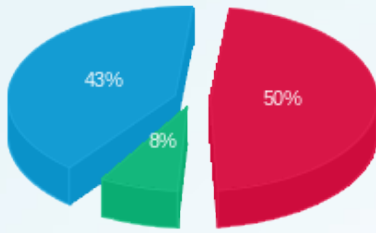

פסגה (1,674.56) ש"ח
 גבע (258.97) ש"ח
 שפל (1,443.59) ש"ח

הסטוריית צריכה בקוט"ש

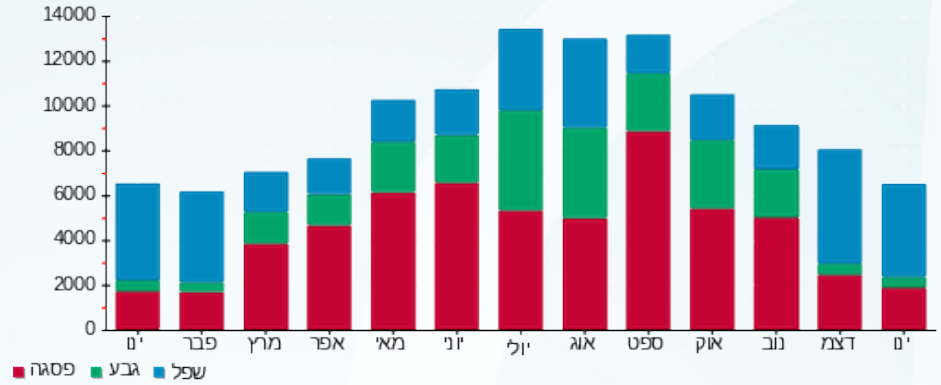



03/02/20 תאריך הפקה:
 31/01/20 תאריך קריאה נוכחית:
 01/01/20 תאריך קריאה קודמת:

שם דייר: PLANET.n.240
 שם אתר: קניון רמת אביב

לקוח/ה נכבד/ה, אנו מתכבדים להגיש את חישוב צריכת החשמל לתקופה 01/01/20 - 31/01/20:

(3x25)81014241 - 7 - 240.n PLANET

סוג תעריף	סוג צריכה	קריאה קודמת	קריאה נוכחית	סה"כ צריכה בקוט"ש	מחיר לקוט"ש בא"ג	סה"כ לתשלום
פרטי חשבון עבור תאריכים:						
777	פסגה	01/01/20	31/01/20	173.63	93.10	161.65 ₪
778	גבע	15,437.81	15,445.93	8.12	56.22	4.56 ₪
779	שפל	15,616.37	15,977.95	361.58	34.70	125.47 ₪

סה"כ לדייר:

פסגה	גבע	שפל	סה"כ	שיא ביקוש
173.63	8.12	361.58	543.32	3.30
161.65 ₪	4.56 ₪	125.47 ₪	291.68 ₪	

סה"כ צריכה
 סה"כ לתשלום

200.95 ₪	תשלום קבוע	
2.77 ₪	תשלום עבור גודל חיבור בKVA (3x25)	
495.40 ₪	סה"כ לתשלום	לא כולל מע"מ

התפלגות חיוב בש"ח לפי תעו"ז

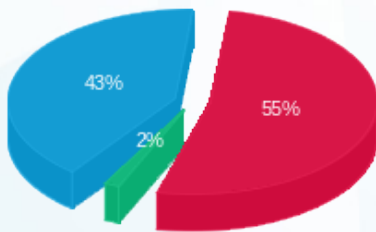

■ פסגה (161.65 ₪)
 ■ גבע (4.56 ₪)
 ■ שפל (125.47 ₪)

הסטוריית צריכה בקוט"ש

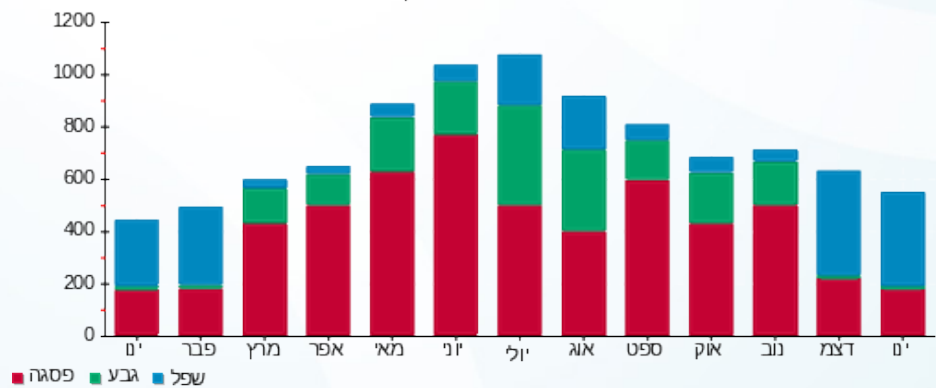



03/02/20

תאריך הפקה:

שם דייר: TUMY ה.259

31/01/20

תאריך קריאה נוכחית:

שם אתר: קניון רמת אביב

01/01/20

תאריך קריאה קודמת:

לקוח/ה נכבד/ה, אנו מתכבדים להגיש את חישוב צריכת החשמל לתקופה 01/01/20 - 31/01/20:

TUMY ה.259 - 1 - 81016331 (3x40)

סה"כ לתשלום	מחיר לקוט"ש בא"ג	סה"כ צריכה בקוט"ש	קריאה נוכחית	קריאה קודמת	סוג צריכה	סוג תעריף
			31/01/20	01/01/20	פרטי חשבון עבור תאריכים:	
₪ 356.32	93.10	382.73	141,663.17	141,280.44	פסגה	777
₪ 33.51	56.22	59.61	47,785.05	47,725.44	גבע	778
₪ 270.90	34.70	780.69	50,848.69	50,068.01	שפל	779

מיזוג אוויר

סה"כ לתשלום	מחיר לקוט"ש בא"ג	סה"כ צריכה בקוט"ש	קריאה נוכחית	קריאה קודמת	סוג צריכה	סוג תעריף
			31/01/20	01/01/20	פרטי חשבון עבור תאריכים:	
₪ 76.28	93.10	81.933			פסגה	777
₪ 13.64	56.22	24.266			גבע	778
₪ 60.42	34.70	174.115			שפל	779

חיוב בגין העמסת מים מיזוג אוויר

סה"כ לתשלום	הערה
₪ 64.00	חיוב בגין העמסת מים מיזוג אוויר

סה"כ לדייר:

שיא ביקוש	סה"כ	שפל	גבע	פסגה
7.39	1,503.34	954.80	83.87	464.67
	₪ 811.07	₪ 331.32	₪ 47.15	₪ 432.60

סה"כ צריכה

סה"כ לתשלום

₪ 200.95	תשלום קבוע	
₪ 4.43	תשלום עבור גודל חיבור בKVA (3x40)	
₪ 1,080.46	סה"כ לתשלום	לא כולל מע"מ





התפלגות חיוב בש"ח לפי תעו"ז

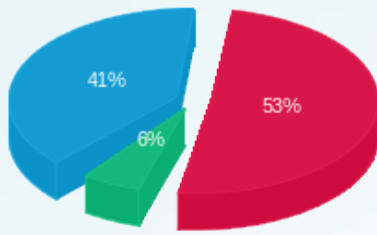

- פסגה (432.60)
- גבע (47.15)
- שפל (331.32)

הסטוריית צריכה בקוט"ש

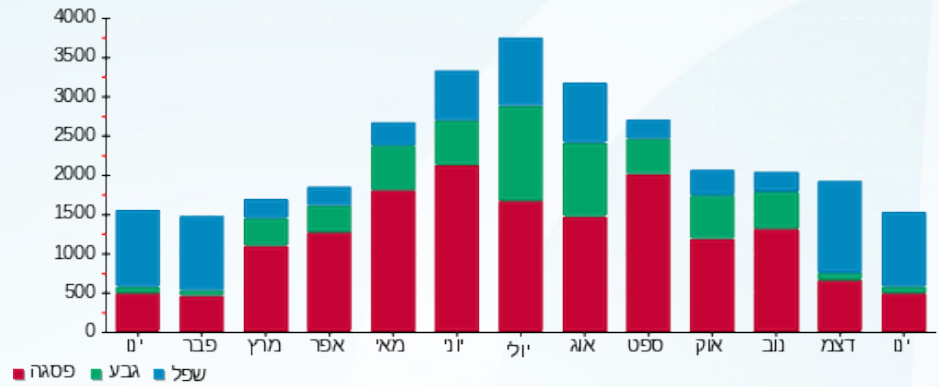

- פסגה
- גבע
- שפל





03/02/20

תאריך הפקדה:

שם דייר: א.ג. אפ דיגיטל IBS

31/01/20

תאריך קריאה נוכחית:

שם אתר: קניון רמת אביב

01/01/20

תאריך קריאה קודמת:

לקוח/ה נכבד/ה, אנו מתכבדים להגיש את חישוב צריכת החשמל לתקופה 01/01/20 - 31/01/20:

א.ג. אפ דיגיטל 5 - IBS - (3x63)81037893

סה"כ לתשלום	מחיר לקוט"ש בא"ג	סה"כ צריכה בקוט"ש	קריאה נוכחית	קריאה קודמת	סוג צריכה	סוג תעריף
			31/01/20	01/01/20		פרטי חשבון עבור תאריכים:
₪ 45.81	93.10	49.20	11,405.90	11,356.70	פסגה	777
₪ 11.24	56.22	20.00	2,533.35	2,513.35	גבע	778
₪ 68.55	34.70	197.55	4,000.85	3,803.30	שפל	779

סה"כ לדייר:

שיא ביקוש	סה"כ	שפל	גבע	פסגה
2.70	266.75	197.55	20.00	49.20
	₪ 125.60	₪ 68.55	₪ 11.24	₪ 45.81

סה"כ צריכה

סה"כ לתשלום

₪ 200.95	תשלום קבוע	
₪ 6.98	תשלום עבור גודל חיבור בKVA (3x63)	
₪ 333.53	סה"כ לתשלום	לא כולל מע"מ

התפלגות חיוב בש"ח לפי תעו"ז

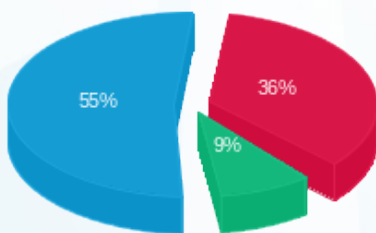

- פסגה (₪ 45.81)
- גבע (₪ 11.24)
- שפל (₪ 68.55)

הסטוריית צריכה בקוט"ש

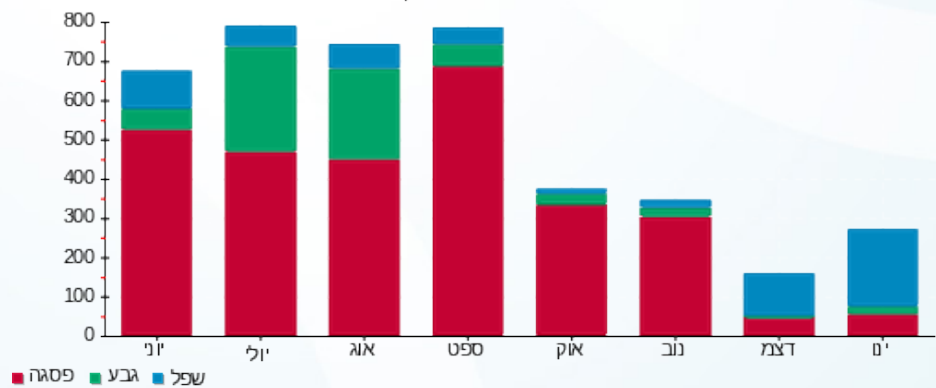



03/02/20 תאריך הפקה:
 31/01/20 תאריך קריאה נוכחית:
 01/01/20 תאריך קריאה קודמת:

שם דייר: אדיס ח.250
שם אתר: קניון רמת אביב

לקוח/ה נכבד/ה, אנו מתכבדים להגיש את חישוב צריכת החשמל לתקופה 01/01/20 - 31/01/20:

אדיס ח.250 - 3 - 81014232(3x63)

סוג תעריף	סוג צריכה	קריאה קודמת	קריאה נוכחית	סה"כ צריכה בקוט"ש	מחיר לקוט"ש בא"ג	סה"כ לתשלום
			31/01/20	01/01/20	פרטי חשבון עבור תאריכים:	
777	פסגה	366,200.30	367,235.00	1,034.70	93.10	963.31 ₪
778	גבע	146,876.10	147,049.70	173.60	56.22	97.60 ₪
779	שפל	170,754.50	172,958.00	2,203.50	34.70	764.61 ₪

מיזוג אוויר

סוג תעריף	סוג צריכה	קריאה קודמת	קריאה נוכחית	סה"כ צריכה בקוט"ש	מחיר לקוט"ש בא"ג	סה"כ לתשלום
			31/01/20	01/01/20	פרטי חשבון עבור תאריכים:	
777	פסגה			233.518	93.10	217.41 ₪
778	גבע			69.160	56.22	38.88 ₪
779	שפל			496.244	34.70	172.20 ₪

חיוב בגין העמסת מים מיזוג אוויר

סוג תעריף	סוג צריכה	הערה	סה"כ לתשלום
		חיוב בגין העמסת מים מיזוג אוויר	183.00 ₪

מחסנים

סוג תעריף	סוג צריכה	הערה	סה"כ לתשלום
		מחסנים	100.00 ₪

סה"כ לדייר:

פסגה	גבע	שפל	סה"כ	שיא ביקוש
1,268.22	242.76	2,699.74	4,210.72	18.00
1,180.71 ₪	136.48 ₪	936.81 ₪	2,254.00 ₪	

סה"כ צריכה

סה"כ לתשלום

200.95 ₪	תשלום קבוע	
6.98 ₪	תשלום עבור גודל חיבור בKVA (3x63)	
2,744.93 ₪	סה"כ לתשלום	לא כולל מע"מ





התפלגות חיוב בש"ח לפי תעו"ז

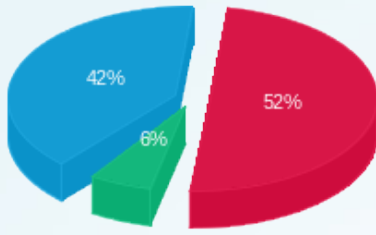

- פסגה (1,180.71 ש"ח)
- גבע (136.48 ש"ח)
- שפל (936.81 ש"ח)

הסטוריית צריכה בקוט"ש

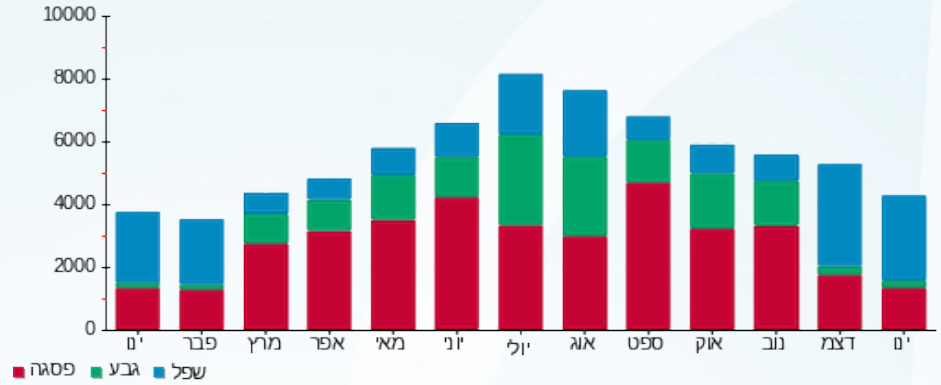



03/02/20

תאריך הפקה:

שם דייר: אופטיק דורון ח. 151

31/01/20

תאריך קריאה נוכחית:

שם אתר: קניון רמת אביב

01/01/20

תאריך קריאה קודמת:

לקוח/ה נכבד/ה, אנו מתכבדים להגיש את חישוב צריכת החשמל לתקופה 01/01/20 - 31/01/20:
אופטיק דורון ח. 151 - 5 - 81016191(3x63)

סוג תעריף	סוג צריכה	קריאה קודמת	קריאה נוכחית	סה"כ צריכה בקוט"ש	מחיר לקוט"ש בא"ג	סה"כ לתשלום
			31/01/20	01/01/20	פרטי חשבון עבור תאריכים:	
777	פסגה	226,131.68	226,770.31	638.63	93.10	594.56 ₪
778	גבע	84,611.14	84,698.75	87.61	56.22	49.26 ₪
779	שפל	98,197.20	99,434.96	1,237.76	34.70	429.50 ₪

מיזוג אוויר

סוג תעריף	סוג צריכה	קריאה קודמת	קריאה נוכחית	סה"כ צריכה בקוט"ש	מחיר לקוט"ש בא"ג	סה"כ לתשלום
			31/01/20	01/01/20	פרטי חשבון עבור תאריכים:	
777	פסגה			107.981	93.10	100.53 ₪
778	גבע			31.980	56.22	17.98 ₪
779	שפל			229.468	34.70	79.63 ₪

חיוב בגין העמסת מים מיזוג אוויר

סה"כ לתשלום	הערה
85.00 ₪	חיוב בגין העמסת מים מיזוג אוויר

סה"כ לדייר:

פסגה	גבע	שפל	סה"כ	שיא ביקוש
746.61	119.59	1,467.22	2,333.43	10.27
695.09 ₪	67.24 ₪	509.13 ₪	1,271.46 ₪	

סה"כ צריכה

סה"כ לתשלום

200.95 ₪	תשלום קבוע	
6.98 ₪	תשלום עבור גודל חיבור בKVA (3x63)	
1,564.38 ₪	סה"כ לתשלום	לא כולל מע"מ





התפלגות חיוב בש"ח לפי תעו"ז

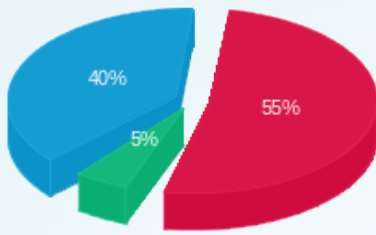

- פסגה (695.09)
- גבע (67.24)
- שפל (509.13)

הסטוריית צריכה בקוט"ש

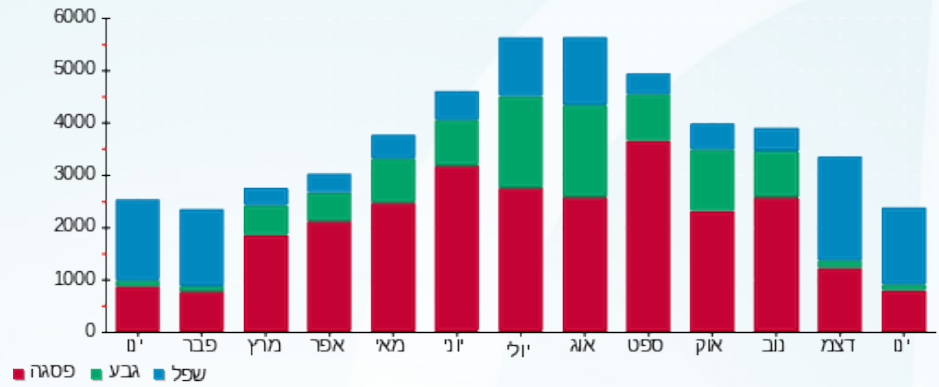

- פסגה
- גבע
- שפל





03/02/20 תאריך הפקה:
 31/01/20 תאריך קריאה נוכחית:
 01/01/20 תאריך קריאה קודמת:

שם דייר: אופטיקנה ח.167
שם אתר: קניון רמת אביב

לקוח/ה נכבד/ה, אנו מתכבדים להגיש את חישוב צריכת החשמל לתקופה 01/01/20 - 31/01/20:

אופטיקנה ח.167 - 8 - (3x63)81016358

סוג תעריף	סוג צריכה	קריאה קודמת	קריאה נוכחית	סה"כ צריכה בקוט"ש	מחיר לקוט"ש בא"ג	סה"כ לתשלום
פרטי חשבון עבור תאריכים:			01/01/20	31/01/20		
777	פסגה	297,958.99	298,600.23	641.23	93.10	596.99 ₪
778	גבע	116,083.36	116,183.60	100.24	56.22	56.36 ₪
779	שפל	168,177.93	169,530.53	1,352.60	34.70	469.35 ₪

מיזוג אוויר

סוג תעריף	סוג צריכה	קריאה קודמת	קריאה נוכחית	סה"כ צריכה בקוט"ש	מחיר לקוט"ש בא"ג	סה"כ לתשלום
פרטי חשבון עבור תאריכים:			01/01/20	31/01/20		
777	פסגה			104.014	93.10	96.84 ₪
778	גבע			30.805	56.22	17.32 ₪
779	שפל			221.039	34.70	76.70 ₪

חיוב בגין העמסת מים מיזוג אוויר

סה"כ לתשלום	הערה
81.00 ₪	חיוב בגין העמסת מים מיזוג אוויר

סה"כ לדייר:

פסגה	גבע	שפל	סה"כ	שיא ביקוש
745.25	131.05	1,573.63	2,449.93	18.05
₪ 693.82	₪ 73.68	₪ 546.05	₪ 1,313.55	

סה"כ צריכה
 סה"כ לתשלום

200.95 ₪	תשלום קבוע	
6.98 ₪	תשלום עבור גודל חיבור בKVA (3x63)	
1,602.48 ₪	סה"כ לתשלום	לא כולל מע"מ





התפלגות חיוב בש"ח לפי תעו"ז

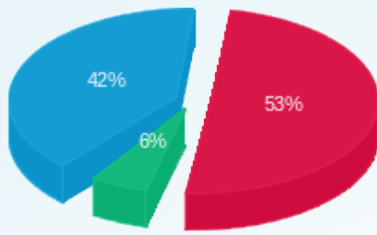

- פסגה (693.82 ש"ח)
- גבע (73.68 ש"ח)
- שפל (546.05 ש"ח)

הסטוריית צריכה בקוט"ש

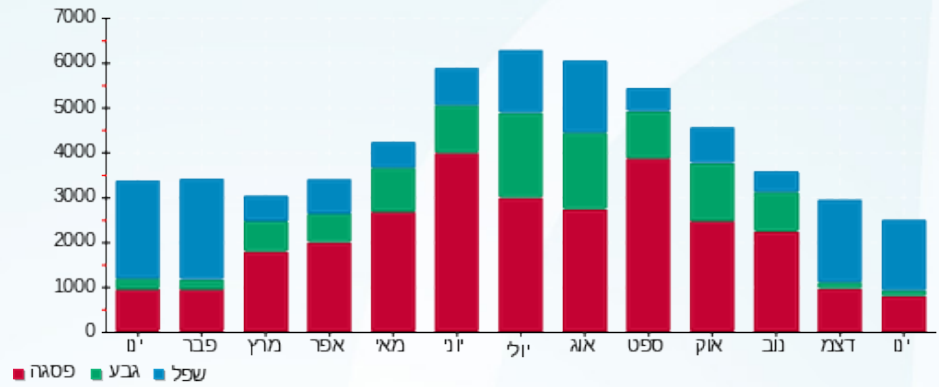

- פסגה
- גבע
- שפל





03/02/20 תאריך הפקה:
 31/01/20 תאריך קריאה נוכחית:
 01/01/20 תאריך קריאה קודמת:

שם דייר: אוקסיגן IBS
 שם אתר: קניון רמת אביב

לקוח/ה נכבד/ה, אנו מתכבדים להגיש את חישוב צריכת החשמל לתקופה 01/01/20 - 31/01/20:

אוקסיגן 8 - (3x63) IBS - 81022638

סוג תעריף	סוג צריכה	קריאה קודמת	קריאה נוכחית	סה"כ צריכה בקוט"ש	מחיר לקוט"ש בא"ג	סה"כ לתשלום
פרטי חשבון עבור תאריכים:						
777	פסגה	01/01/20	31/01/20	79.30	93.10	73.83 ₪
778	גבע	5,861.40	5,883.60	22.20	56.22	12.48 ₪
779	שפל	8,251.30	8,443.70	192.40	34.70	66.76 ₪

מיזוג אוויר

סוג תעריף	סוג צריכה	קריאה קודמת	קריאה נוכחית	סה"כ צריכה בקוט"ש	מחיר לקוט"ש בא"ג	סה"כ לתשלום
פרטי חשבון עבור תאריכים:						
777	פסגה	01/01/20	31/01/20	24.822	93.10	23.11 ₪
778	גבע			9.550	56.22	5.37 ₪
779	שפל			47.300	34.70	16.41 ₪

מחסן

סה"כ לתשלום	הערה
50.00 ₪	מחסן

סה"כ לדייר:

פסגה	גבע	שפל	סה"כ	שיא ביקוש
104.12	31.75	239.70	375.57	1.60
96.94 ₪	17.85 ₪	83.18 ₪	197.96 ₪	

סה"כ צריכה
 סה"כ לתשלום

200.95 ₪	תשלום קבוע	
6.98 ₪	תשלום עבור גודל חיבור ב KVA (3x63)	
455.89 ₪	סה"כ לתשלום	לא כולל מע"מ





התפלגות חיוב בש"ח לפי תעו"ז

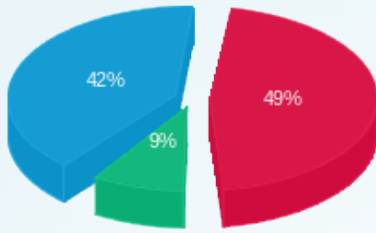

- פסגה (96.94 ש"ח)
- גבע (17.85 ש"ח)
- שפל (83.18 ש"ח)

הסטוריית צריכה בקוט"ש

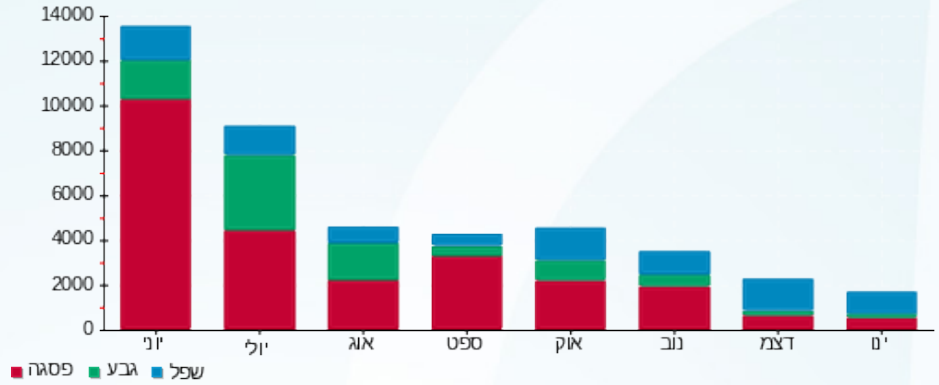



03/02/20 תאריך הפקה:
 31/01/20 תאריך קריאה נוכחית:
 01/01/20 תאריך קריאה קודמת:

שם דייר: אוריג'ינלס ח.176
שם אתר: קניון רמת אביב

לקוח/ה נכבד/ה, אנו מתכבדים להגיש את חישוב צריכת החשמל לתקופה 01/01/20 - 31/01/20:

אוריג'ינלס ח.176 - 2 - (3x63)81015037

סוג תעריף	סוג צריכה	קריאה קודמת	קריאה נוכחית	סה"כ צריכה בקוט"ש	מחיר לקוט"ש בא"ג	סה"כ לתשלום
פרטי חשבון עבור תאריכים:			01/01/20	31/01/20		
777	פסגה	278,959.90	280,005.60	1,045.70	93.10	973.55 ₪
778	גבע	102,696.30	102,937.90	241.60	56.22	135.83 ₪
779	שפל	125,614.00	128,090.30	2,476.30	34.70	859.28 ₪

מיזוג אוויר

סוג תעריף	סוג צריכה	קריאה קודמת	קריאה נוכחית	סה"כ צריכה בקוט"ש	מחיר לקוט"ש בא"ג	סה"כ לתשלום
פרטי חשבון עבור תאריכים:			01/01/20	31/01/20		
777	פסגה			202.608	93.10	188.63 ₪
778	גבע			60.005	56.22	33.73 ₪
779	שפל			430.557	34.70	149.40 ₪

חיוב בגין העמסת מים מיזוג אוויר

סוג תשלום	הערה
159.00 ₪	חיוב בגין העמסת מים מיזוג אוויר

סה"כ לדייר:

פסגה	גבע	שפל	סה"כ	שיא ביקוש
1,248.31	301.61	2,906.86	4,456.77	16.20
1,162.17 ₪	169.56 ₪	1,008.68 ₪	2,340.42 ₪	

סה"כ צריכה
 סה"כ לתשלום

200.95 ₪	תשלום קבוע	
6.98 ₪	תשלום עבור גודל חיבור בKVA (3x63)	
2,707.34 ₪	סה"כ לתשלום	לא כולל מע"מ





התפלגות חיוב בש"ח לפי תעו"ז

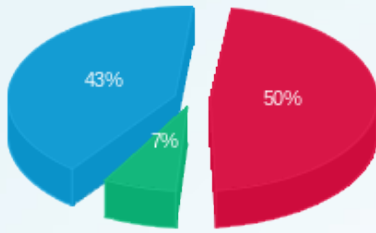

■ פסגה (1,162.17) ש"ח
■ גבע (169.56) ש"ח
■ שפל (1,008.68) ש"ח

הסטוריית צריכה בקוט"ש

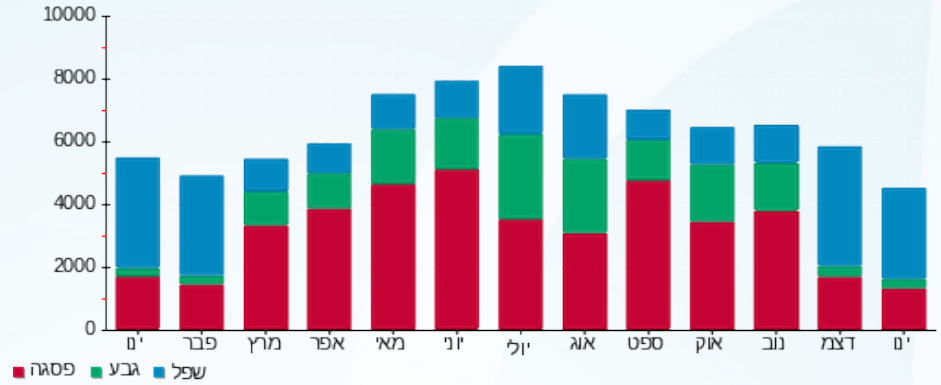



03/02/20 תאריך הפקה:
 31/01/20 תאריך קריאה נוכחית:
 01/01/20 תאריך קריאה קודמת:

שם דייר: איי אופטיק קונספט ח.214
שם אתר: קניון רמת אביב

לקוח/ה נכבד/ה, אנו מתכבדים להגיש את חישוב צריכת החשמל לתקופה 01/01/20 - 31/01/20:

איי אופטיק קונספט ח.214 - 2 - 81014231(3x25)

סוג תעריף	סוג צריכה	קריאה קודמת	קריאה נוכחית	סה"כ צריכה בקוט"ש	מחיר לקוט"ש בא"ג	סה"כ לתשלום
			31/01/20	01/01/20	פרטי חשבון עבור תאריכים:	
777	פסגה	122,837.81	123,173.59	335.79	93.10	312.62 ₪
778	גבע	45,923.90	45,994.79	70.89	56.22	39.85 ₪
779	שפל	54,462.67	55,250.78	788.11	34.70	273.47 ₪

מיזוג אוויר

סוג תעריף	סוג צריכה	קריאה קודמת	קריאה נוכחית	סה"כ צריכה בקוט"ש	מחיר לקוט"ש בא"ג	סה"כ לתשלום
			31/01/20	01/01/20	פרטי חשבון עבור תאריכים:	
777	פסגה			89.911	93.10	83.71 ₪
778	גבע			26.628	56.22	14.97 ₪
779	שפל			191.067	34.70	66.30 ₪

חיוב בגין העמסת מים מיזוג אוויר

סוג תעריף	הערה	סה"כ לתשלום
	חיוב בגין העמסת מים מיזוג אוויר	71.00 ₪

סה"כ לדייר:

פסגה	גבע	שפל	סה"כ	שיא ביקוש
425.70	97.51	979.18	1,502.39	6.30
396.33 ₪	54.82 ₪	339.78 ₪	790.92 ₪	

סה"כ צריכה
 סה"כ לתשלום

200.95 ₪	תשלום קבוע	
2.77 ₪	תשלום עבור גודל חיבור בKVA (3x25)	
1,065.64 ₪	סה"כ לתשלום	לא כולל מע"מ





התפלגות חיוב בש"ח לפי תעו"ז

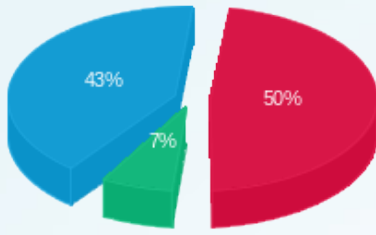

■ פסגה (396.33 נח)
■ גבע (54.82 נח)
■ שפל (339.78 נח)

הסטוריית צריכה בקוט"ש

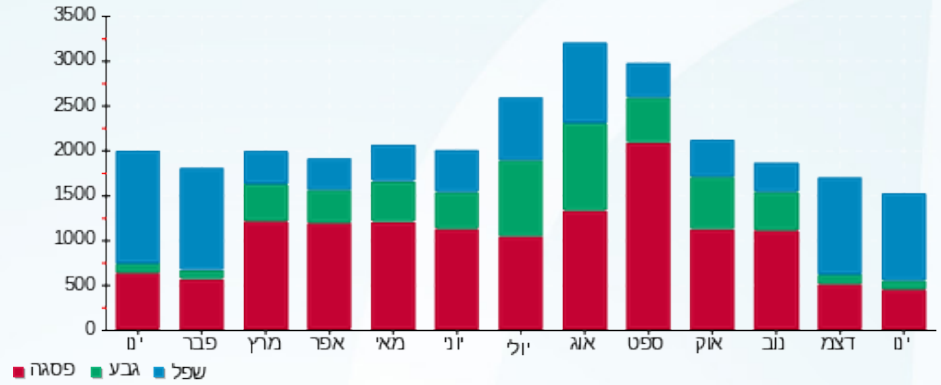



03/02/20 תאריך הפקה:
 31/01/20 תאריך קריאה נוכחית:
 01/01/20 תאריך קריאה קודמת:

שם דייר: אילנס דוכן
 שם אתר: קניון רמת אביב

לקוח/ה נכבד/ה, אנו מתכבדים להגיש את חישוב צריכת החשמל לתקופה 01/01/20 - 31/01/20:

אילנס דוכן - 5 - 81014219(3x63)

סוג תעריף	סוג צריכה	קריאה קודמת	קריאה נוכחית	סה"כ צריכה בקוט"ש	מחיר לקוט"ש בא"ג	סה"כ לתשלום
פרטי חשבון עבור תאריכים:						
777	פסגה	01/01/20	31/01/20	134.88	93.10	125.58 ₪
778	גבע	9,129.71	9,187.62	57.90	56.22	32.55 ₪
779	שפל	27,683.72	28,167.85	484.13	34.70	167.99 ₪

סה"כ לדייר:

פסגה	גבע	שפל	סה"כ	שיא ביקוש
134.88	57.90	484.13	676.92	2.43
125.58 ₪	32.55 ₪	167.99 ₪	326.12 ₪	

סה"כ צריכה
 סה"כ לתשלום

200.95 ₪	תשלום קבוע	
6.98 ₪	תשלום עבור גודל חיבור בKVA (3x63)	
534.05 ₪	סה"כ לתשלום	לא כולל מע"מ

התפלגות חיוב בש"ח לפי תעו"ז

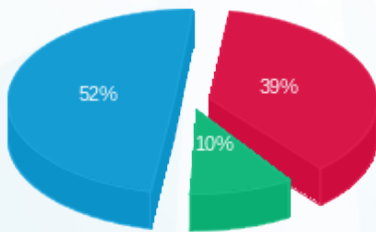

■ פסגה (125.58 ₪)
 ■ גבע (32.55 ₪)
 ■ שפל (167.99 ₪)

הסטוריית צריכה בקוט"ש

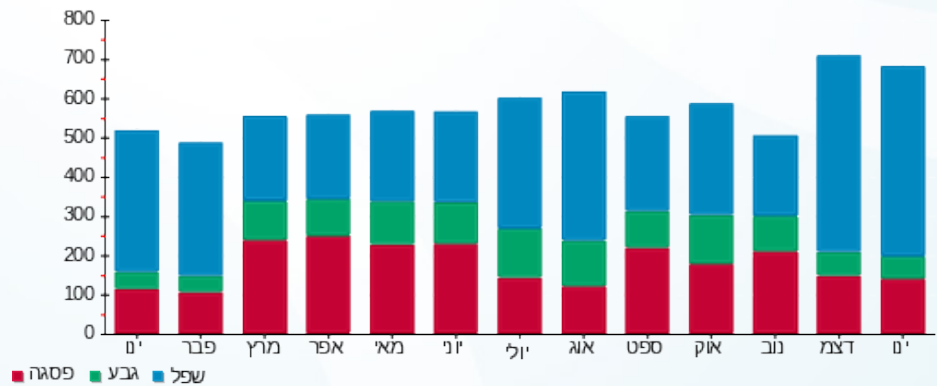



03/02/20

תאריך הפקה:

שם דייר: אימפרס ח.233

31/01/20

תאריך קריאה נוכחית:

שם אתר: קניון רמת אביב

01/01/20

תאריך קריאה קודמת:

לקוח/ה נכבד/ה, אנו מתכבדים להגיש את חישוב צריכת החשמל לתקופה 01/01/20 - 31/01/20:

אימפרס ח.233 - 2 - 81016935(3x40)

סה"כ לתשלום	מחיר לקוט"ש בא"ג	סה"כ צריכה בקוט"ש	קריאה נוכחית	קריאה קודמת	סוג צריכה	סוג תעריף
			31/01/20	01/01/20		פרטי חשבון עבור תאריכים:
571.21 ₪	93.10	613.55	242,869.00	242,255.45	פסגה	777
69.22 ₪	56.22	123.12	94,860.03	94,736.91	גבע	778
500.14 ₪	34.70	1,441.34	130,158.16	128,716.83	שפל	779

מיזוג אוויר

סה"כ לתשלום	מחיר לקוט"ש בא"ג	סה"כ צריכה בקוט"ש	קריאה נוכחית	קריאה קודמת	סוג צריכה	סוג תעריף
			31/01/20	01/01/20		פרטי חשבון עבור תאריכים:
71.12 ₪	93.10	76.395			פסגה	777
12.72 ₪	56.22	22.625			גבע	778
56.33 ₪	34.70	162.345			שפל	779

חיוב בגין העמסת מים מיזוג אוויר

סה"כ לתשלום	הערה
60.00 ₪	חיוב בגין העמסת מים מיזוג אוויר

סה"כ לדייר:

שיא ביקוש	סה"כ	שפל	גבע	פסגה
8.64	2,439.37	1,603.68	145.74	689.94
	1,280.75 ₪	556.48 ₪	81.94 ₪	642.34 ₪

סה"כ צריכה

סה"כ לתשלום

200.95 ₪	תשלום קבוע	
4.43 ₪	תשלום עבור גודל חיבור בKVA (3x40)	
1,546.13 ₪	סה"כ לתשלום	לא כולל מע"מ





התפלגות חיוב בש"ח לפי תעו"ז

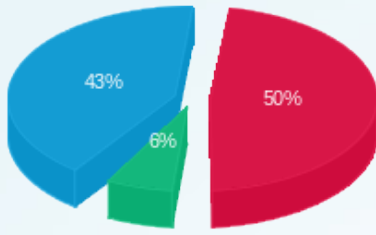

פסגה (642.34) ש"ח
 גבע (81.94) ש"ח
 שפל (556.48) ש"ח

הסטוריית צריכה בקוט"ש

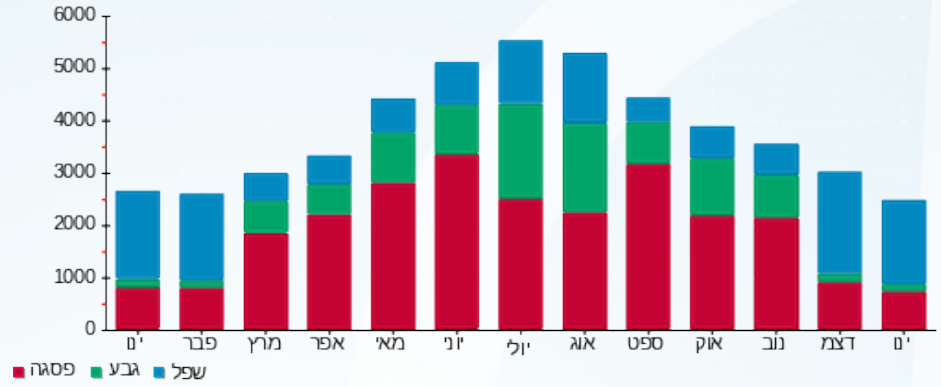



03/02/20 תאריך הפקה:
 31/01/20 תאריך קריאה נוכחית:
 01/01/20 תאריך קריאה קודמת:

שם דייר: אינדיגו ח.212
שם אתר: קניון רמת אביב

לקוח/ה נכבד/ה, אנו מתכבדים להגיש את חישוב צריכת החשמל לתקופה 01/01/20 - 31/01/20:

אינדיגו ח.212 - 6 - (3x40)81016353

סוג תעריף	סוג צריכה	קריאה קודמת	קריאה נוכחית	סה"כ צריכה בקוט"ש	מחיר לקוט"ש בא"ג	סה"כ לתשלום
פרטי חשבון עבור תאריכים:						
777	פסגה	01/01/20	31/01/20	229.34	93.10	213.51 ₪
778	גבע	40,233.69	40,279.25	45.55	56.22	25.61 ₪
779	שפל	67,331.96	67,936.04	604.08	34.70	209.61 ₪

מיזוג אוויר

סוג תעריף	סוג צריכה	קריאה קודמת	קריאה נוכחית	סה"כ צריכה בקוט"ש	מחיר לקוט"ש בא"ג	סה"כ לתשלום
פרטי חשבון עבור תאריכים:						
777	פסגה	01/01/20	31/01/20	81.169	93.10	75.57 ₪
778	גבע			24.040	56.22	13.52 ₪
779	שפל			172.491	34.70	59.85 ₪

חיוב בגין העמסת מים מיזוג אוויר

סוג תשלום	הערה
64.00 ₪	חיוב בגין העמסת מים מיזוג אוויר

סה"כ לדייר:

פסגה	גבע	שפל	סה"כ	שיא ביקוש
310.50	69.59	776.57	1,156.66	3.99
289.08 ₪	39.12 ₪	269.47 ₪	597.67 ₪	

סה"כ צריכה
 סה"כ לתשלום

200.95 ₪	תשלום קבוע	
4.43 ₪	תשלום עבור גודל חיבור בKVA (3x40)	
867.05 ₪	סה"כ לתשלום	לא כולל מע"מ





התפלגות חיוב בש"ח לפי תעו"ז

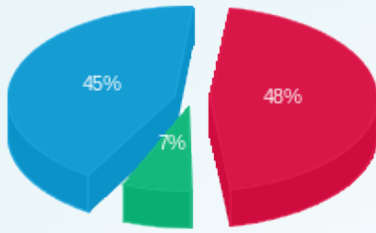

פסגה (289.08) ש"ח
 גבע (39.12) ש"ח
 שפל (269.47) ש"ח

הסטוריית צריכה בקוט"ש

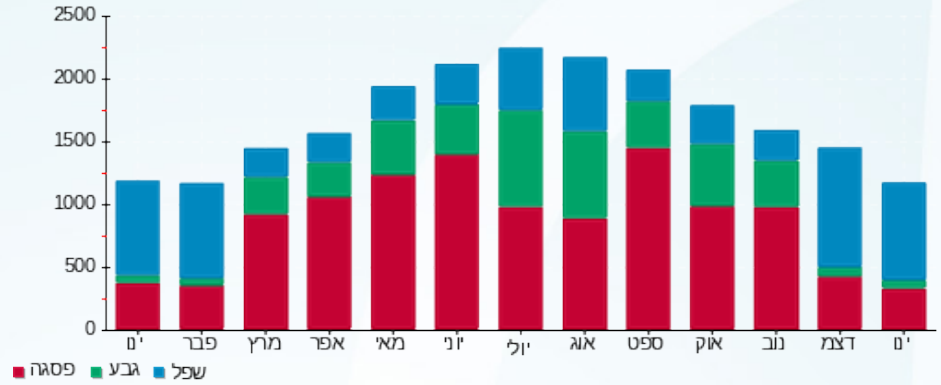



03/02/20

תאריך הפקה:

שם דייר: אינטימה ח.165

31/01/20

תאריך קריאה נוכחית:

שם אתר: קניון רמת אביב

01/01/20

תאריך קריאה קודמת:

לקוח/ה נכבד/ה, אנו מתכבדים להגיש את חישוב צריכת החשמל לתקופה 01/01/20 - 31/01/20:
אינטימה ח.165 - 4 - 81016358(3x40)

סה"כ לתשלום	מחיר לקוט"ש בא"ג	סה"כ צריכה בקוט"ש	קריאה נוכחית	קריאה קודמת	סוג צריכה	סוג תעריף
			31/01/20	01/01/20	פרטי חשבון עבור תאריכים:	
₪ 357.70	93.10	384.21	121,882.07	121,497.86	פסגה	777
₪ 52.19	56.22	92.83	49,789.63	49,696.81	גבע	778
₪ 300.01	34.70	864.58	70,081.92	69,217.33	שפל	779

מיזוג אוויר

סה"כ לתשלום	מחיר לקוט"ש בא"ג	סה"כ צריכה בקוט"ש	קריאה נוכחית	קריאה קודמת	סוג צריכה	סוג תעריף
			31/01/20	01/01/20	פרטי חשבון עבור תאריכים:	
₪ 95.81	93.10	102.912			פסגה	777
₪ 17.14	56.22	30.479			גבע	778
₪ 75.89	34.70	218.697			שפל	779

חיוב בגין העמסת מים מיזוג אוויר

סה"כ לתשלום	הערה
₪ 81.00	חיוב בגין העמסת מים מיזוג אוויר

סה"כ לדייר:

שיא ביקוש	סה"כ	שפל	גבע	פסגה	סה"כ צריכה
5.56	1,693.71	1,083.28	123.31	487.12	סה"כ לתשלום
	₪ 898.73	₪ 375.90	₪ 69.32	₪ 453.51	

₪ 200.95	תשלום קבוע	
₪ 4.43	תשלום עבור גודל חיבור בKVA (3x40)	
₪ 1,185.11	סה"כ לתשלום	לא כולל מע"מ





התפלגות חיוב בש"ח לפי תעו"ז

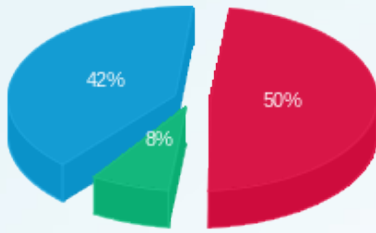

■ פסגה (453.51 טו)
■ גבע (69.32 טו)
■ שפל (375.90 טו)

הסטוריית צריכה בקוט"ש

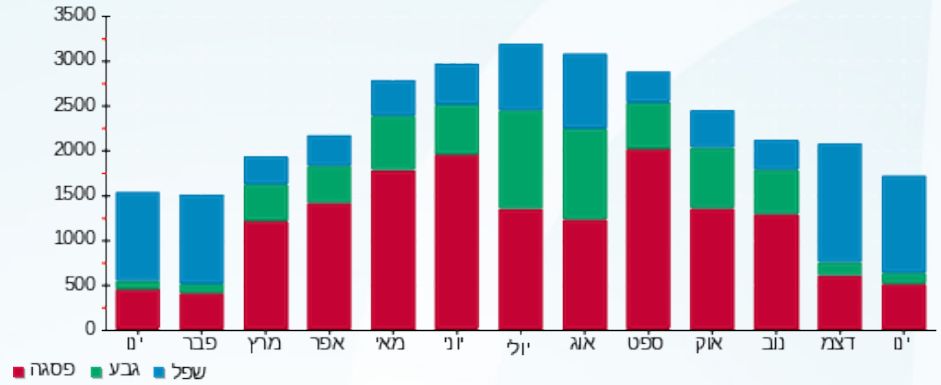

■ פסגה ■ גבע ■ שפל





03/02/20 תאריך הפקה:
 31/01/20 תאריך קריאה נוכחית:
 01/01/20 תאריך קריאה קודמת:

שם דייר: אירוקה ח.127
 שם אתר: קניון רמת אביב

לקוח/ה נכבד/ה, אנו מתכבדים להגיש את חישוב צריכת החשמל לתקופה 01/01/20 - 31/01/20:

אירוקה ח.127 - 3 - 81014174(3x40)

סוג תעריף	סוג צריכה	קריאה קודמת	קריאה נוכחית	סה"כ צריכה בקוט"ש	מחיר לקוט"ש בא"ג	סה"כ לתשלום
			31/01/20	01/01/20	פרטי חשבון עבור תאריכים:	
777	פסגה	125,156.06	125,721.96	565.90	93.10	526.85 ₪
778	גבע	49,254.15	49,352.37	98.23	56.22	55.22 ₪
779	שפל	77,187.30	78,365.66	1,178.35	34.70	408.89 ₪

מיזוג אוויר

סוג תעריף	סוג צריכה	קריאה קודמת	קריאה נוכחית	סה"כ צריכה בקוט"ש	מחיר לקוט"ש בא"ג	סה"כ לתשלום
			31/01/20	01/01/20	פרטי חשבון עבור תאריכים:	
777	פסגה			59.661	93.10	55.54 ₪
778	גבע			17.670	56.22	9.93 ₪
779	שפל			126.785	34.70	43.99 ₪

חיוב בגין העמסת מים מיזוג אוויר

סה"כ לתשלום	הערה
47.00 ₪	חיוב בגין העמסת מים מיזוג אוויר

סה"כ לדייר:

פסגה	גבע	שפל	סה"כ	שיא ביקוש
625.56	115.90	1,305.14	2,046.59	7.59
582.40 ₪	65.16 ₪	452.88 ₪	1,100.44 ₪	

סה"כ צריכה
 סה"כ לתשלום

200.95 ₪	תשלום קבוע	
4.43 ₪	תשלום עבור גודל חיבור בKVA (3x40)	
1,352.82 ₪	סה"כ לתשלום	לא כולל מע"מ





התפלגות חיוב בש"ח לפי תעו"ז

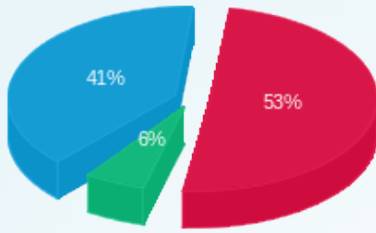

פסגה (582.40 ש"ח)
 גבע (65.16 ש"ח)
 שפל (452.88 ש"ח)

הסטוריית צריכה בקוט"ש

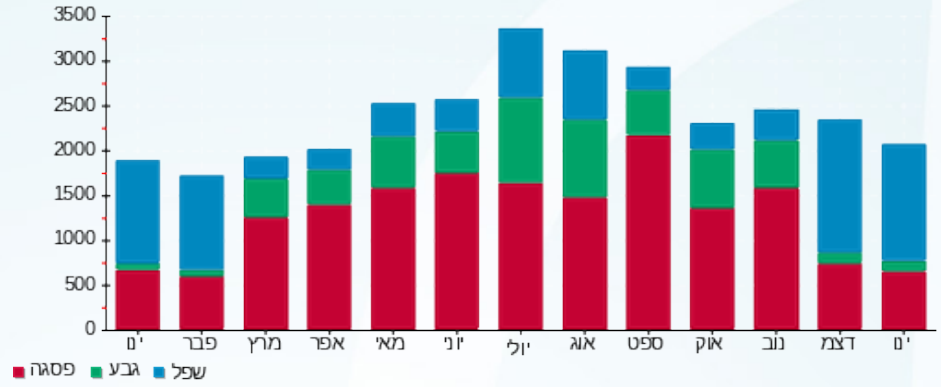



03/02/20 תאריך הפקה:
 31/01/20 תאריך קריאה נוכחית:
 01/01/20 תאריך קריאה קודמת:

שם דייר: אלדו ח.219-218
שם אתר: קניון רמת אביב

לקוח/ה נכבד/ה, אנו מתכבדים להגיש את חישוב צריכת החשמל לתקופה 01/01/20 - 31/01/20:

אלדו ח.219-218 - 7 - 81016347(3x63)

סוג תעריף	סוג צריכה	קריאה קודמת	קריאה נוכחית	סה"כ צריכה בקוט"ש	מחיר לקוט"ש בא"ג	סה"כ לתשלום
פרטי חשבון עבור תאריכים:			01/01/20	31/01/20		
777	פסגה	279,932.79	281,094.50	1,161.72	93.10	1,081.56 ₪
778	גבע	106,297.72	106,417.38	119.66	56.22	67.27 ₪
779	שפל	130,987.49	133,143.84	2,156.35	34.70	748.25 ₪

מיזוג אוויר

סוג תעריף	סוג צריכה	קריאה קודמת	קריאה נוכחית	סה"כ צריכה בקוט"ש	מחיר לקוט"ש בא"ג	סה"כ לתשלום
פרטי חשבון עבור תאריכים:			01/01/20	31/01/20		
777	פסגה			134.043	93.10	124.79 ₪
778	גבע			39.699	56.22	22.32 ₪
779	שפל			284.853	34.70	98.84 ₪

חיוב בגין העמסת מים מיזוג אוויר

הערה	סה"כ לתשלום
חיוב בגין העמסת מים מיזוג אוויר	104.00 ₪

מחסנים

הערה	סה"כ לתשלום
מחסנים	100.00 ₪

סה"כ לדייר:

פסגה	גבע	שפל	סה"כ	שיא ביקוש
1,295.76	159.36	2,441.21	3,896.33	11.14
1,206.35 ₪	89.59 ₪	847.10 ₪	2,143.05 ₪	

סה"כ צריכה

סה"כ לתשלום

200.95 ₪	תשלום קבוע	
6.98 ₪	תשלום עבור גודל חיבור בKVA (3x63)	
2,554.97 ₪	סה"כ לתשלום	לא כולל מע"מ





התפלגות חיוב בש"ח לפי תעו"ז

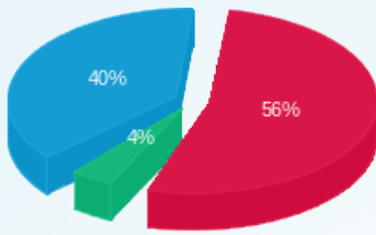

פסגה (1,206.35 ש"ח)
 גבע (89.59 ש"ח)
 שפל (847.10 ש"ח)

הסטוריית צריכה בקוט"ש

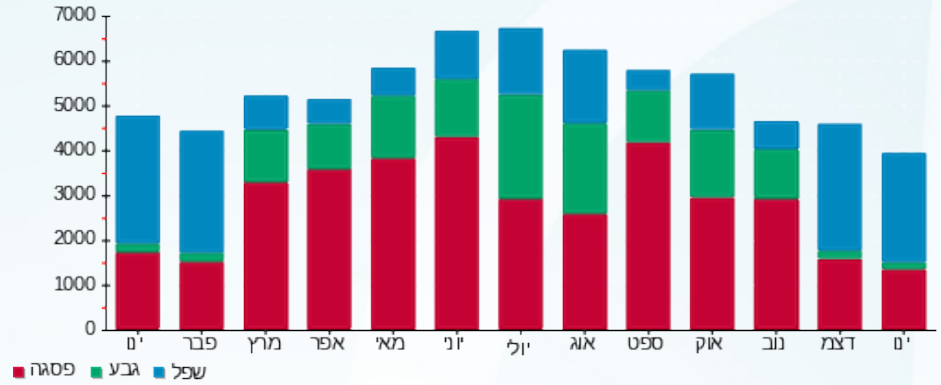



03/02/20 תאריך הפקה:
 31/01/20 תאריך קריאה נוכחית:
 01/01/20 תאריך קריאה קודמת:

שם דייר: אלמ ח.179
שם אתר: קניון רמת אביב

לקוח/ה נכבד/ה, אנו מתכבדים להגיש את חישוב צריכת החשמל לתקופה 01/01/20 - 31/01/20:

אלמ ח.179 - 6 - 81015037(3x125)

סוג תעריף	סוג צריכה	קריאה קודמת	קריאה נוכחית	סה"כ צריכה בקוט"ש	מחיר לקוט"ש בא"ג	סה"כ לתשלום
פרטי חשבון עבור תאריכים:						
777	פסגה	01/01/20	31/01/20	1,670.10	93.10	1,554.86 ₪
778	גבע	148,516.80	148,686.60	169.80	56.22	95.46 ₪
779	שפל	139,965.30	142,767.10	2,801.80	34.70	972.22 ₪

מיזוג אוויר

סוג תעריף	סוג צריכה	קריאה קודמת	קריאה נוכחית	סה"כ צריכה בקוט"ש	מחיר לקוט"ש בא"ג	סה"כ לתשלום
פרטי חשבון עבור תאריכים:						
777	פסגה	01/01/20	31/01/20	498.622	93.10	464.22 ₪
778	גבע			147.674	56.22	83.02 ₪
779	שפל			1,059.612	34.70	367.69 ₪

חיוב בגין העמסת מים מיזוג אוויר

הערה	סה"כ לתשלום
חיוב בגין העמסת מים מיזוג אוויר	391.00 ₪

מחסנים

הערה	סה"כ לתשלום
מחסנים	400.00 ₪

סה"כ לדייר:

פסגה	גבע	שפל	סה"כ	שיא ביקוש
2,168.72	317.47	3,861.41	6,347.61	30.30
2,019.08 ₪	178.48 ₪	1,339.91 ₪	3,537.47 ₪	

סה"כ צריכה

סה"כ לתשלום

200.95 ₪	תשלום קבוע	
13.84 ₪	תשלום עבור גודל חיבור בKVA (3x125)	
4,543.27 ₪	סה"כ לתשלום	לא כולל מע"מ





התפלגות חיוב בש"ח לפי תעו"ז

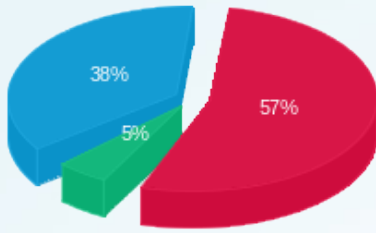

פסגה (2,019.08 ש"ח)
 גבע (178.48 ש"ח)
 שפל (1,339.91 ש"ח)

הסטוריית צריכה בקוט"ש

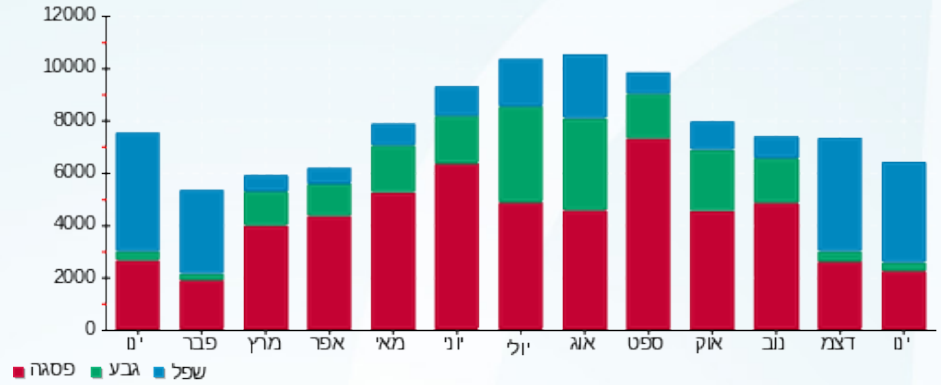



03/02/20 תאריך הפקה:
 31/01/20 תאריך קריאה נוכחית:
 01/01/20 תאריך קריאה קודמת:

שם דייר: אלפא אקסטרייז ש. ח.129
שם אתר: קניון רמת אביב

לקוח/ה נכבד/ה, אנו מתכבדים להגיש את חישוב צריכת החשמל לתקופה 01/01/20 - 31/01/20:

אלפא אקסטרייז ש. ח.129 - 1 - (3x40)81014245

סוג תעריף	סוג צריכה	קריאה קודמת	קריאה נוכחית	סה"כ צריכה בקוט"ש	מחיר לקוט"ש בא"ג	סה"כ לתשלום
פרטי חשבון עבור תאריכים:						
777	פסגה	01/01/20	31/01/20	432.10	93.10	402.28 ₪
778	גבע	40,086.97	40,198.32	111.36	56.22	62.60 ₪
779	שפל	50,841.11	51,926.46	1,085.35	34.70	376.62 ₪

מיזוג אוויר

סוג תעריף	סוג צריכה	קריאה קודמת	קריאה נוכחית	סה"כ צריכה בקוט"ש	מחיר לקוט"ש בא"ג	סה"כ לתשלום
פרטי חשבון עבור תאריכים:						
777	פסגה	01/01/20	31/01/20	77.276	93.10	71.94 ₪
778	גבע			22.886	56.22	12.87 ₪
779	שפל			164.218	34.70	56.98 ₪

חיוב בגין העמסת מים מיזוג אוויר

סוג תעריף	הערה	סה"כ לתשלום
	חיוב בגין העמסת מים מיזוג אוויר	61.00 ₪

סה"כ לדייר:

פסגה	גבע	שפל	סה"כ	שיא ביקוש
509.37	134.24	1,249.57	1,893.19	8.47
₪ 474.23	₪ 75.47	₪ 433.60	₪ 983.30	

סה"כ צריכה
 סה"כ לתשלום

200.95 ₪	תשלום קבוע	
4.43 ₪	תשלום עבור גודל חיבור בKVA (3x40)	
1,249.68 ₪	סה"כ לתשלום	לא כולל מע"מ





התפלגות חיוב בש"ח לפי תעו"ז

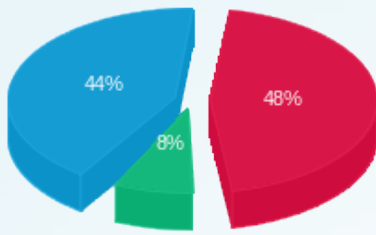

- פסגה (474.23 ש"ח)
- גבע (75.47 ש"ח)
- שפל (433.60 ש"ח)

הסטוריית צריכה בקוט"ש

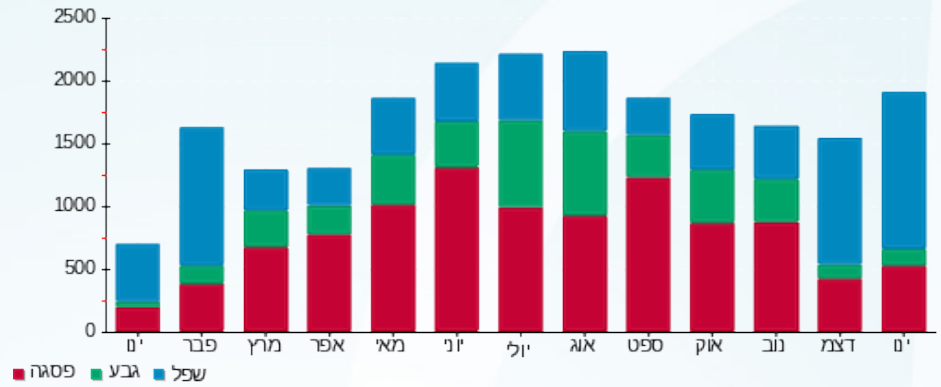

- פסגה
- גבע
- שפל



03/02/20 תאריך הפקה:
 31/01/20 תאריך קריאה נוכחית:
 01/01/20 תאריך קריאה קודמת:

שם דייר: אמריקן איגל ופוקס הום מ"א
 שם אתר: קניון רמת אביב

לקוח/ה נכבד/ה, אנו מתכבדים להגיש את חישוב צריכת החשמל לתקופה 01/01/20 - 31/01/20:

אמריקן איגל ופוקס הום מ"א - 5 - 81016984(3x400)

סוג תעריף	סוג צריכה	קריאה קודמת	קריאה נוכחית	סה"כ צריכה בקוט"ש	מחיר לקוט"ש בא"ג	סה"כ לתשלום
פרטי חשבון עבור תאריכים:						
777	פסגה	01/01/20	31/01/20	160.20	93.10	149.15 ₪
778	גבע	32,043.50	32,064.10	20.60	56.22	11.58 ₪
779	שפל	24,303.00	24,602.20	299.20	34.70	103.82 ₪

סה"כ לדייר:

פסגה	גבע	שפל	סה"כ	שיא ביקוש
160.20	20.60	299.20	480.00	2.20
149.15 ₪	11.58 ₪	103.82 ₪	264.55 ₪	

סה"כ צריכה
סה"כ לתשלום

200.95 ₪	תשלום קבוע	
44.30 ₪	תשלום עבור גודל חיבור בKVA (3x400)	
509.80 ₪	סה"כ לתשלום	לא כולל מע"מ

התפלגות חיוב בש"ח לפי תע"ז

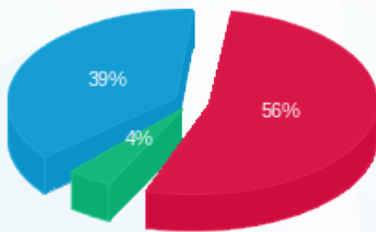

פסגה (149.15 ₪) 56%
 גבע (11.58 ₪) 4%
 שפל (103.82 ₪) 39%

הסטוריית צריכה בקוט"ש

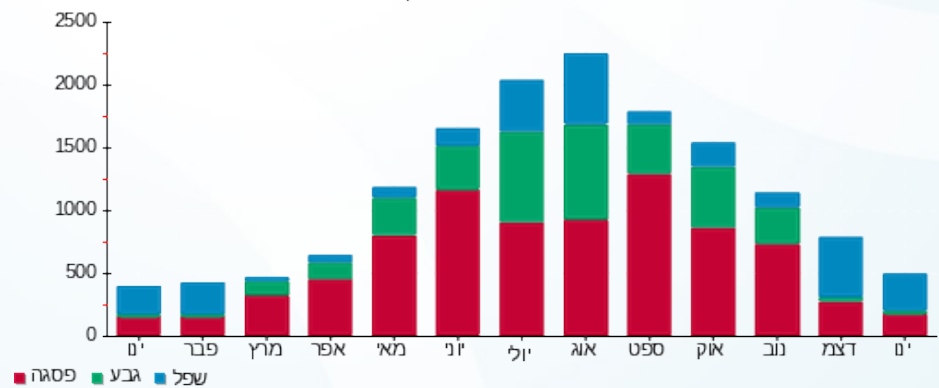

03/02/20 תאריך הפקה:
 31/01/20 תאריך קריאה נוכחית:
 01/01/20 תאריך קריאה קודמת:

שם דייר: אמריקן איגל ח. 248
 שם אתר: קניון רמת אביב

לקוח/ה נכבד/ה, אנו מתכבדים להגיש את חישוב צריכת החשמל לתקופה 01/01/20 - 31/01/20:

אמריקן איגל ח. 248 - 7 - 81016984(3x160)

סוג תעריף	סוג צריכה	קריאה קודמת	קריאה נוכחית	סה"כ צריכה בקוט"ש	מחיר לקוט"ש בא"ג	סה"כ לתשלום
פרטי חשבון עבור תאריכים:						
777	פסגה	01/01/20	31/01/20	2,908.40	93.10	2,707.72 ₪
778	גבע	204,867.20	205,571.40	704.20	56.22	395.90 ₪
779	שפל	320,979.80	326,355.40	5,375.60	34.70	1,865.33 ₪

סה"כ לדייר:

פסגה	גבע	שפל	סה"כ	שיא ביקוש
2,908.40	704.20	5,375.60	8,988.20	25.20
2,707.72 ₪	395.90 ₪	1,865.33 ₪	4,968.95 ₪	

סה"כ צריכה
 סה"כ לתשלום

200.95 ₪	תשלום קבוע	
17.72 ₪	תשלום עבור גודל חיבור בKVA (3x160)	
5,187.63 ₪	סה"כ לתשלום	לא כולל מע"מ

התפלגות חיוב בש"ח לפי תע"ז

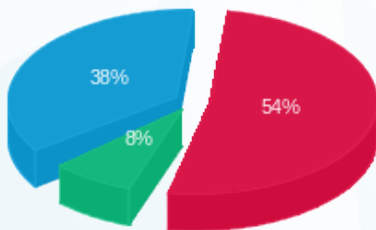

■ פסגה (2,707.72 ₪)
 ■ גבע (395.90 ₪)
 ■ שפל (1,865.33 ₪)

הסטוריית צריכה בקוט"ש

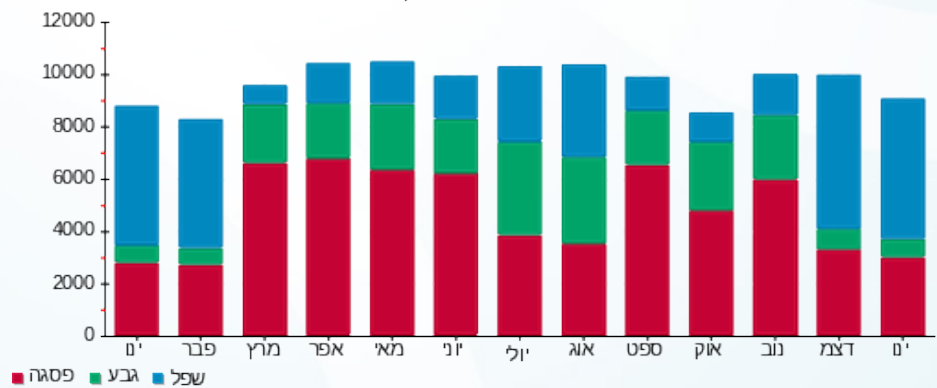



03/02/20 תאריך הפקה:
 31/01/20 תאריך קריאה נוכחית:
 01/01/20 תאריך קריאה קודמת:

שם דייר: אמריקן וינטג ח.269
שם אתר: קניון רמת אביב

לקוח/ה נכבד/ה, אנו מתכבדים להגיש את חישוב צריכת החשמל לתקופה 01/01/20 - 31/01/20:

אמריקן וינטג ח.269 - 2 - (3x32)81016363

סוג תעריף	סוג צריכה	קריאה קודמת	קריאה נוכחית	סה"כ צריכה בקוט"ש	מחיר לקוט"ש בא"ג	סה"כ לתשלום
			31/01/20	01/01/20	פרטי חשבון עבור תאריכים:	
777	פסגה	114,628.14	115,250.42	622.29	93.10	579.35 ₪
778	גבע	42,757.08	42,819.68	62.59	56.22	35.19 ₪
779	שפל	62,303.47	63,357.96	1,054.49	34.70	365.91 ₪

מיזוג אוויר

סוג תעריף	סוג צריכה	קריאה קודמת	קריאה נוכחית	סה"כ צריכה בקוט"ש	מחיר לקוט"ש בא"ג	סה"כ לתשלום
			31/01/20	01/01/20	פרטי חשבון עבור תאריכים:	
777	פסגה			89.617	93.10	83.43 ₪
778	גבע			26.541	56.22	14.92 ₪
779	שפל			190.443	34.70	66.08 ₪

חיוב בגין העמסת מים מיזוג אוויר

סוג תעריף	הערה	סה"כ לתשלום
	חיוב בגין העמסת מים מיזוג אוויר	70.00 ₪

סה"כ לדייר:

פסגה	גבע	שפל	סה"כ	שיא ביקוש
711.90	89.14	1,244.93	2,045.97	6.52
₪ 662.78	₪ 50.11	₪ 431.99	₪ 1,144.88	

סה"כ צריכה
 סה"כ לתשלום

200.95 ₪	תשלום קבוע	
3.54 ₪	תשלום עבור גודל חיבור בKVA (3x32)	
1,419.38 ₪	סה"כ לתשלום	לא כולל מע"מ





התפלגות חיוב בש"ח לפי תעו"ז

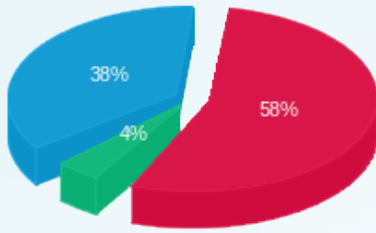

■ פסגה (662.78 ש"ח)
■ גבע (50.11 ש"ח)
■ שפל (431.99 ש"ח)

הסטוריית צריכה בקוט"ש

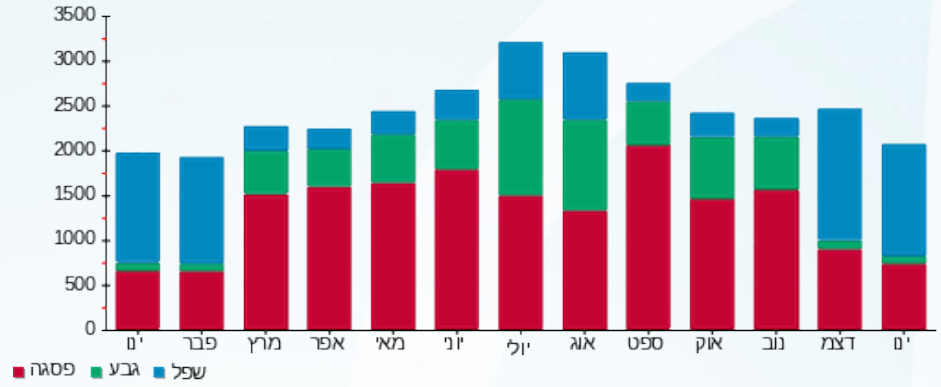

■ פסגה ■ גבע ■ שפל





03/02/20 תאריך הפקה:
 31/01/20 תאריך קריאה נוכחית:
 01/01/20 תאריך קריאה קודמת:

שם דייר: אן פונטיין ח.131
שם אתר: קניון רמת אביב

לקוח/ה נכבד/ה, אנו מתכבדים להגיש את חישוב צריכת החשמל לתקופה 01/01/20 - 31/01/20:

אן פונטיין ח.131 - 3 - 81014245(3x40)

סוג תעריף	סוג צריכה	קריאה קודמת	קריאה נוכחית	סה"כ צריכה בקוט"ש	מחיר לקוט"ש בא"ג	סה"כ לתשלום
פרטי חשבון עבור תאריכים:						
777	פסגה	01/01/20	31/01/20	168.00	93.10	156.41 ₪
778	גבע	26,267.20	26,278.87	11.67	56.22	6.56 ₪
779	שפל	29,171.95	29,450.65	278.70	34.70	96.71 ₪

מיזוג אוויר

סוג תעריף	סוג צריכה	קריאה קודמת	קריאה נוכחית	סה"כ צריכה בקוט"ש	מחיר לקוט"ש בא"ג	סה"כ לתשלום
פרטי חשבון עבור תאריכים:						
777	פסגה	01/01/20	31/01/20	52.286	93.10	48.68 ₪
778	גבע			15.485	56.22	8.71 ₪
779	שפל			111.112	34.70	38.56 ₪

חיוב בגין העמסת מים מיזוג אוויר

סה"כ לתשלום	הערה
41.00 ₪	חיוב בגין העמסת מים מיזוג אוויר

סה"כ לדייר:

פסגה	גבע	שפל	סה"כ	שיא ביקוש
220.29	27.15	389.81	637.25	4.19
205.09 ₪	15.26 ₪	135.26 ₪	355.61 ₪	

סה"כ צריכה
 סה"כ לתשלום

200.95 ₪	תשלום קבוע	
4.43 ₪	תשלום עבור גודל חיבור בKVA (3x40)	
601.99 ₪	סה"כ לתשלום	לא כולל מע"מ





התפלגות חיוב בש"ח לפי תעו"ז

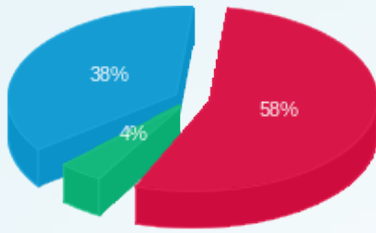

■ פסגה (205.09 ש"ח)
■ גבע (15.26 ש"ח)
■ שפל (135.26 ש"ח)

הסטוריית צריכה בקוט"ש

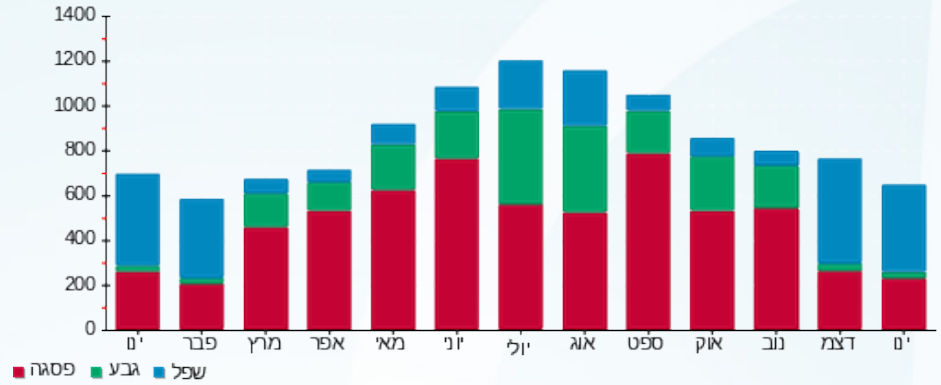

■ פסגה ■ גבע ■ שפל



03/02/20 תאריך הפקדה:
 31/01/20 תאריך קריאה נוכחית:
 01/01/20 תאריך קריאה קודמת:

שם דייר: אפסילון חיתום קומה 10
 שם אתר: קניון רמת אביב

לקוח/ה נכבד/ה, אנו מתכבדים להגיש את חישוב צריכת החשמל לתקופה 01/01/20 - 31/01/20:

אפסילון חיתום קומה 10 - 6 - 81016834 (3x80)

סוג תעריף	סוג צריכה	קריאה קודמת	קריאה נוכחית	סה"כ צריכה בקוט"ש	מחיר לקוט"ש בא"ג	סה"כ לתשלום
פרטי חשבון עבור תאריכים:						
777	פסגה	01/01/20	31/01/20	184.00	93.10	171.30 ₪
778	גבע	14,161.30	14,211.90	50.60	56.22	28.45 ₪
779	שפל	38,849.90	39,480.60	630.70	34.70	218.85 ₪

חיוב בגין העמסת מיזוג אוויר

סוג תשלום	הערה
חיוב בגין העמסת מיזוג אוויר	סה"כ לתשלום 350.00 ₪

סה"כ לדייר:

פסגה	גבע	שפל	סה"כ	שיא ביקוש
184.00	50.60	630.70	865.30	7.00
171.30 ₪	28.45 ₪	218.85 ₪	418.60 ₪	

סה"כ צריכה
 סה"כ לתשלום

תשלום קבוע	תשלום עבור גודל חיבור בKVA (3x80)	סה"כ לתשלום
200.95 ₪	8.86 ₪	978.41 ₪

לא כולל מע"מ

התפלגות חיוב בש"ח לפי תעו"ז

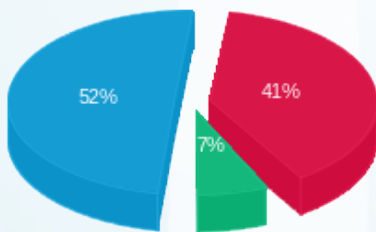

פסגה (171.30 ₪) 52%
 גבע (28.45 ₪) 7%
 שפל (218.85 ₪) 41%

הסטוריית צריכה בקוט"ש

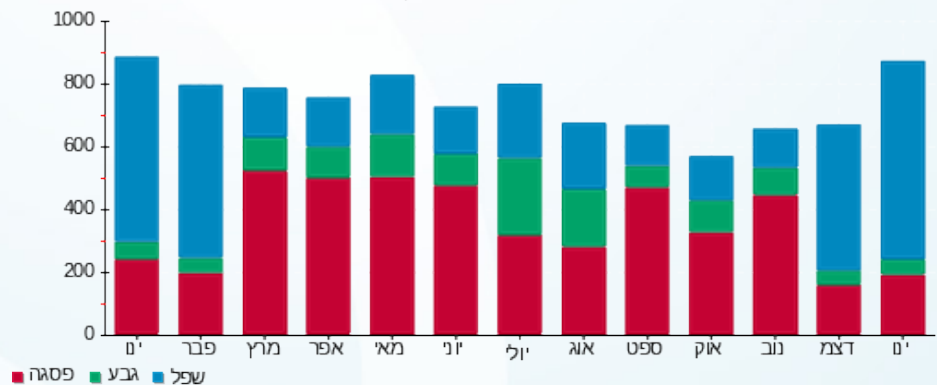



03/02/20

תאריך הפקה:

שם דייר: אפסילון ק.7.
שם אתר: קניון רמת אביב

31/01/20

תאריך קריאה נוכחית:

01/01/20

תאריך קריאה קודמת:

לקוח/ה נכבד/ה, אנו מתכבדים להגיש את חישוב צריכת החשמל לתקופה 01/01/20 - 31/01/20:

אפסילון ק.7 - 2 - (3x125)81014871

סוג תעריף	סוג צריכה	קריאה קודמת	קריאה נוכחית	סה"כ צריכה בקוט"ש	מחיר לקוט"ש בא"ג	סה"כ לתשלום
פרטי חשבון עבור תאריכים:						
777	פסגה	01/01/20	31/01/20	884.40	93.10	823.38 ₪
778	גבע	64,536.20	64,890.20	354.00	56.22	199.02 ₪
779	שפל	202,636.40	205,691.80	3,055.40	34.70	1,060.22 ₪

סה"כ לדייר:

פסגה	גבע	שפל	סה"כ	שיא ביקוש
884.40	354.00	3,055.40	4,293.80	10.60
823.38 ₪	199.02 ₪	1,060.22 ₪	2,082.62 ₪	

סה"כ צריכה

סה"כ לתשלום

200.95 ₪	תשלום קבוע	
13.84 ₪	תשלום עבור גודל חיבור בKVA (3x125)	
2,297.41 ₪	סה"כ לתשלום	לא כולל מע"מ

התפלגות חיוב בש"ח לפי תע"ז

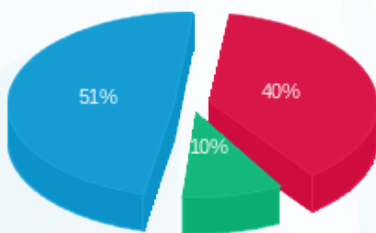

■ פסגה (823.38 ₪)
■ גבע (199.02 ₪)
■ שפל (1,060.22 ₪)

הסטוריית צריכה בקוט"ש

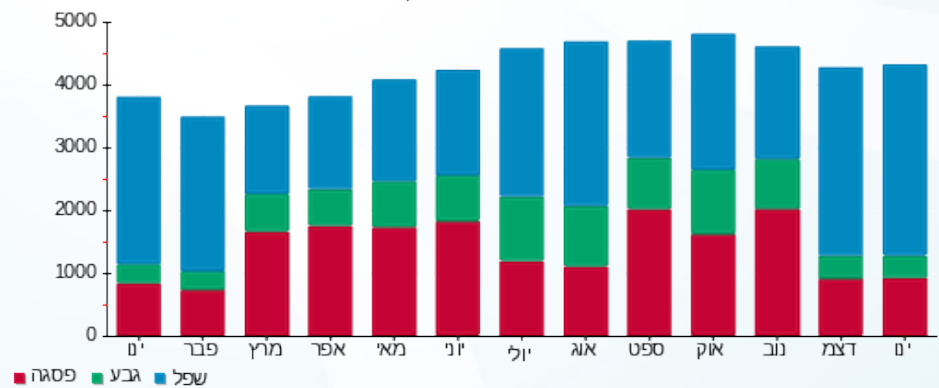



03/02/20 תאריך הפקה:
 31/01/20 תאריך קריאה נוכחית:
 01/01/20 תאריך קריאה קודמת:

שם דייר: אפריל ח.156-157
שם אתר: קניון רמת אביב

לקוח/ה נכבד/ה, אנו מתכבדים להגיש את חישוב צריכת החשמל לתקופה 01/01/20 - 31/01/20:

אפריל ח.156-157 - 2 - 81016358(3x63)

סוג תעריף	סוג צריכה	קריאה קודמת	קריאה נוכחית	סה"כ צריכה בקוט"ש	מחיר לקוט"ש בא"ג	סה"כ לתשלום
פרטי חשבון עבור תאריכים:			01/01/20	31/01/20		
777	פסגה	211,142.11	212,097.88	955.77	93.10	889.82 ₪
778	גבע	82,892.12	83,012.68	120.55	56.22	67.78 ₪
779	שפל	109,447.77	111,357.05	1,909.28	34.70	662.52 ₪

מיזוג אוויר

סוג תעריף	סוג צריכה	קריאה קודמת	קריאה נוכחית	סה"כ צריכה בקוט"ש	מחיר לקוט"ש בא"ג	סה"כ לתשלום
פרטי חשבון עבור תאריכים:			01/01/20	31/01/20		
777	פסגה			168.582	93.10	156.95 ₪
778	גבע			49.928	56.22	28.07 ₪
779	שפל			358.251	34.70	124.31 ₪

חיוב בגין העמסת מים מיזוג אוויר

סוג תעריף	הערה	סה"כ לתשלום
	חיוב בגין העמסת מים מיזוג אוויר	132.00 ₪

מחסנים

סוג תעריף	הערה	סה"כ לתשלום
	מחסנים	300.00 ₪

סה"כ לדייר:

פסגה	גבע	שפל	סה"כ	שיא ביקוש
1,124.35	170.48	2,267.53	3,562.37	11.50
1,046.77 ₪	95.85 ₪	786.83 ₪	1,929.45 ₪	

סה"כ צריכה

סה"כ לתשלום

200.95 ₪	תשלום קבוע	
6.98 ₪	תשלום עבור גודל חיבור ב KVA (3x63)	
2,569.38 ₪	סה"כ לתשלום	לא כולל מע"מ





התפלגות חיוב בש"ח לפי תעו"ז

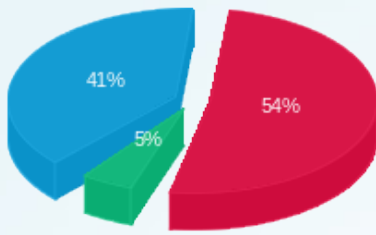

- פסגה (1,046.77 ש"ח)
- גבע (95.85 ש"ח)
- שפל (786.83 ש"ח)

הסטוריית צריכה בקוט"ש

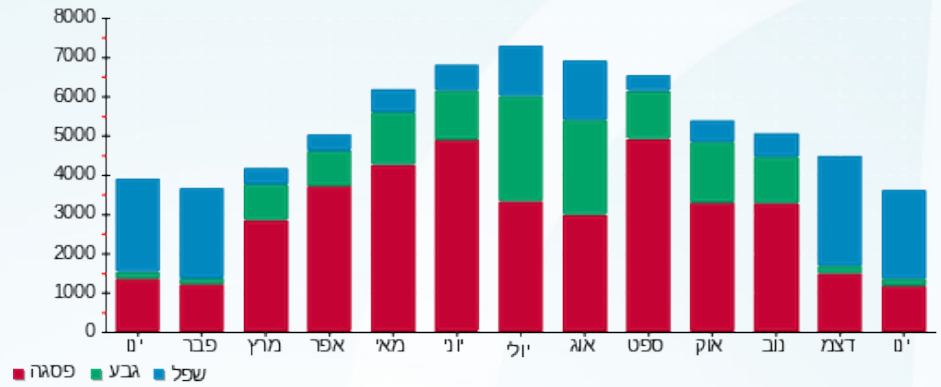



03/02/20

תאריך הפקדה:

שם דייר: אקס טי ניהול בע"מ ק. 11

31/01/20

תאריך קריאה נוכחית:

שם אתר: קניון רמת אביב

01/01/20

תאריך קריאה קודמת:

לקוח/ה נכבד/ה, אנו מתכבדים להגיש את חישוב צריכת החשמל לתקופה 01/01/20 - 31/01/20:

אקס טי ניהול בע"מ ק. 11 - 7 - 81016834(3x125)

סוג תעריף	סוג צריכה	קריאה קודמת	קריאה נוכחית	סה"כ צריכה בקוט"ש	מחיר לקוט"ש בא"ג	סה"כ לתשלום
פרטי חשבון עבור תאריכים:						
777	פסגה	01/01/20	31/01/20	858.60	93.10	799.36 ₪
778	גבע	90,238.80	90,439.60	200.80	56.22	112.89 ₪
779	שפל	297,314.40	300,352.80	3,038.40	34.70	1,054.32 ₪

חיוב בגין העמסת מיזוג אוויר

סוג תשלום	הערה
1,242.00 ₪	חיוב בגין העמסת מיזוג אוויר

סה"כ לדייר:

פסגה	גבע	שפל	סה"כ	שיא ביקוש
858.60	200.80	3,038.40	4,097.80	20.00
799.36 ₪	112.89 ₪	1,054.32 ₪	1,966.57 ₪	

סה"כ צריכה
סה"כ לתשלום

200.95 ₪	תשלום קבוע	
13.84 ₪	תשלום עבור גודל חיבור בKVA (3x125)	
3,423.37 ₪	סה"כ לתשלום	לא כולל מע"מ

התפלגות חיוב בש"ח לפי תעו"ז

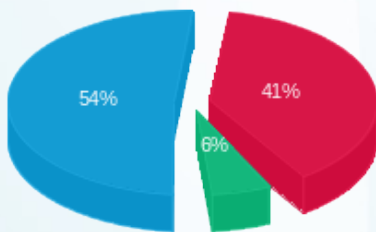

פסגה (799.36 ₪)
גבע (112.89 ₪)
שפל (1,054.32 ₪)

הסטוריית צריכה בקוט"ש

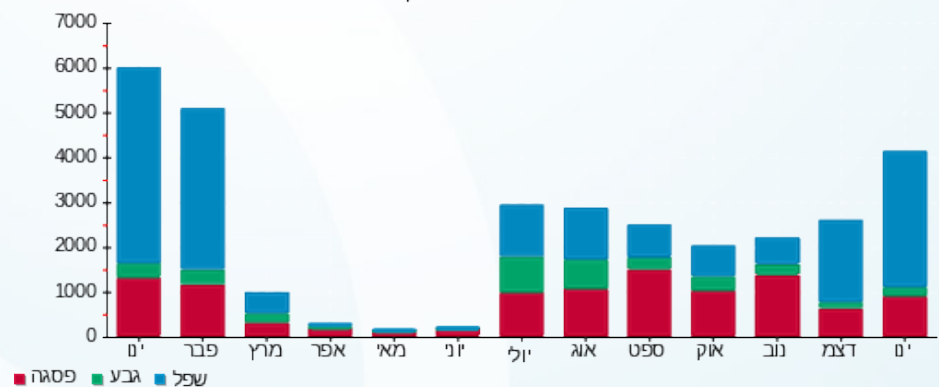



03/02/20

תאריך הפקדה:

שם דייר: אקס טי ספנות ק. 8

31/01/20

תאריך קריאה נוכחית:

שם אתר: קניון רמת אביב

01/01/20

תאריך קריאה קודמת:

לקוח/ה נכבד/ה, אנו מתכבדים להגיש את חישוב צריכת החשמל לתקופה 01/01/20 - 31/01/20:

אקס טי ספנות ק. 8 - 5 - (3x80)81016834

סוג תעריף	סוג צריכה	קריאה קודמת	קריאה נוכחית	סה"כ צריכה בקוט"ש	מחיר לקוט"ש בא"ג	סה"כ לתשלום
פרטי חשבון עבור תאריכים:						
777	פסגה	01/01/20	31/01/20	445.50	93.10	414.76 ₪
778	גבע	10,600.40	10,700.00	99.60	56.22	56.00 ₪
779	שפל	32,383.40	34,120.70	1,737.30	34.70	602.84 ₪

חיוב בגין העמסת מיזוג אוויר

סוג תשלום	הערה
754.00 ₪	חיוב בגין העמסת מיזוג אוויר

סה"כ לדייר:

פסגה	גבע	שפל	סה"כ	שיא ביקוש
445.50	99.60	1,737.30	2,282.40	15.30
414.76 ₪	56.00 ₪	602.84 ₪	1,073.60 ₪	

סה"כ צריכה
סה"כ לתשלום

200.95 ₪	תשלום קבוע	
8.86 ₪	תשלום עבור גודל חיבור בKVA (3x80)	
2,037.41 ₪	סה"כ לתשלום	לא כולל מע"מ

התפלגות חיוב בש"ח לפי תעו"ז

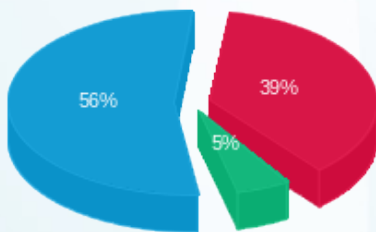

פסגה (414.76 ₪) 56%
גבע (56.00 ₪) 5%
שפל (602.84 ₪) 39%

הסטוריית צריכה בקוט"ש

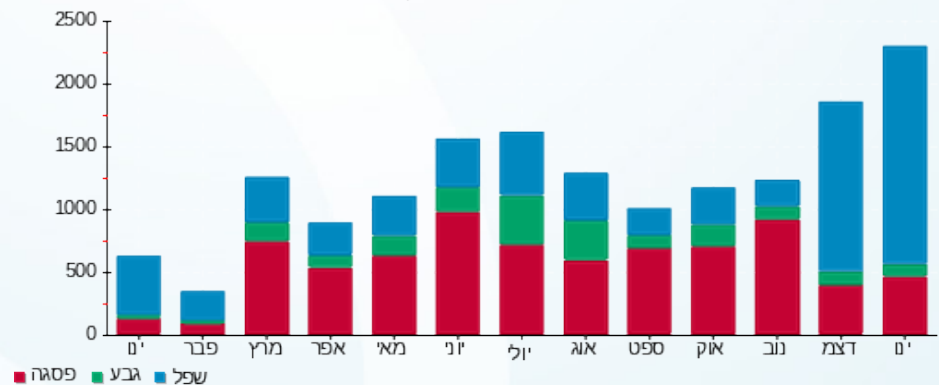



03/02/20

תאריך הפקה:

שם דייר: ארומה ח.280

31/01/20

תאריך קריאה נוכחית:

שם אתר: קניון רמת אביב

01/01/20

תאריך קריאה קודמת:

לקוח/ה נכבד/ה, אנו מתכבדים להגיש את חישוב צריכת החשמל לתקופה 01/01/20 - 31/01/20:

ארומה ח.280 - 2 - 81016878(3x100)

סוג תעריף	סוג צריכה	קריאה קודמת	קריאה נוכחית	סה"כ צריכה בקוט"ש	מחיר לקוט"ש בא"ג	סה"כ לתשלום
פרטי חשבון עבור תאריכים:			01/01/20	31/01/20		
777	פסגה	414,715.05	416,303.73	1,588.68	93.10	1,479.06 ₪
778	גבע	195,139.22	195,940.11	800.90	56.22	450.26 ₪
779	שפל	328,895.43	333,594.01	4,698.59	34.70	1,630.41 ₪

מיזוג אוויר

סוג תעריף	סוג צריכה	קריאה קודמת	קריאה נוכחית	סה"כ צריכה בקוט"ש	מחיר לקוט"ש בא"ג	סה"כ לתשלום
פרטי חשבון עבור תאריכים:			01/01/20	31/01/20		
777	פסגה			72.869	93.10	67.84 ₪
778	גבע			21.581	56.22	12.13 ₪
779	שפל			154.852	34.70	53.73 ₪

מחסנים

מחסנים	הערה	סה"כ לתשלום
מחסנים		250.00 ₪

סה"כ לדייר:

פסגה	גבע	שפל	סה"כ	שיא ביקוש
1,661.55	822.48	4,853.44	7,337.46	24.30
1,546.90 ₪	462.40 ₪	1,684.14 ₪	3,693.44 ₪	

סה"כ צריכה

סה"כ לתשלום

200.95 ₪	תשלום קבוע	
11.08 ₪	תשלום עבור גודל חיבור בKVA (3x100)	
4,155.47 ₪	סה"כ לתשלום	לא כולל מע"מ





התפלגות חיוב בש"ח לפי תעו"ז

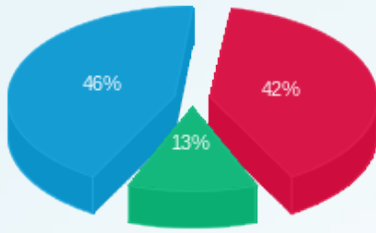

■ פסגה (1,546.90 ש"ח)
■ גבע (462.40 ש"ח)
■ שפל (1,684.14 ש"ח)

הסטוריית צריכה בקוט"ש

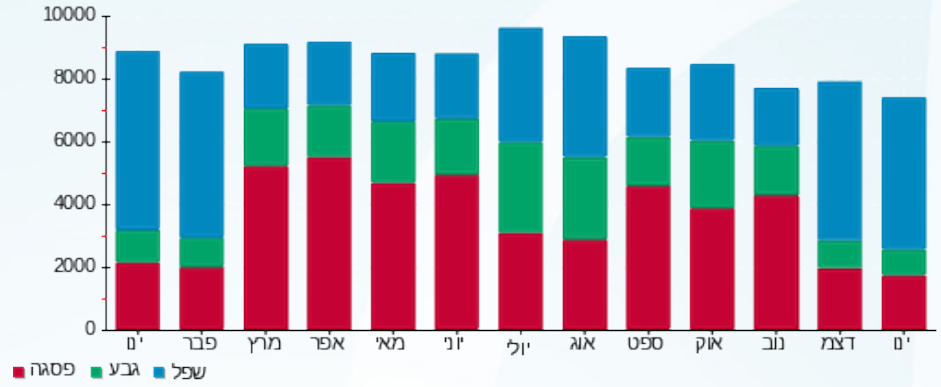



03/02/20 תאריך הפקה:
 31/01/20 תאריך קריאה נוכחית:
 01/01/20 תאריך קריאה קודמת:

שם דייר: ארמני אקסציינג ח.180
 שם אתר: קניון רמת אביב

לקוח/ה נכבד/ה, אנו מתכבדים להגיש את חישוב צריכת החשמל לתקופה 01/01/20 - 31/01/20:

ארמני אקסציינג ח.180 - 1 - 81016984(3x40)

סוג תעריף	סוג צריכה	קריאה קודמת	קריאה נוכחית	סה"כ צריכה בקוט"ש	מחיר לקוט"ש בא"ג	סה"כ לתשלום
פרטי חשבון עבור תאריכים:			01/01/20	31/01/20		
777	פסגה	189,353.70	190,429.80	1,076.10	93.10	1,001.85 ₪
778	גבע	75,057.20	75,170.10	112.90	56.22	63.47 ₪
779	שפל	87,234.00	89,013.30	1,779.30	34.70	617.42 ₪

מיזוג אוויר

סוג תעריף	סוג צריכה	קריאה קודמת	קריאה נוכחית	סה"כ צריכה בקוט"ש	מחיר לקוט"ש בא"ג	סה"כ לתשלום
פרטי חשבון עבור תאריכים:			01/01/20	31/01/20		
777	פסגה			171.300	93.10	159.48 ₪
778	גבע			50.733	56.22	28.52 ₪
779	שפל			364.027	34.70	126.32 ₪

חיוב בגין העמסת מים מיזוג אוויר

סה"כ לתשלום	הערה
134.00 ₪	חיוב בגין העמסת מים מיזוג אוויר

סה"כ לדייר:

פסגה	גבע	שפל	סה"כ	שיא ביקוש
1,247.40	163.63	2,143.33	3,554.36	11.40
1,161.33 ₪	91.99 ₪	743.73 ₪	1,997.06 ₪	

סה"כ צריכה

סה"כ לתשלום

200.95 ₪	תשלום קבוע	
4.43 ₪	תשלום עבור גודל חיבור בKVA (3x40)	
2,336.44 ₪	סה"כ לתשלום	לא כולל מע"מ





התפלגות חיוב בש"ח לפי תעו"ז

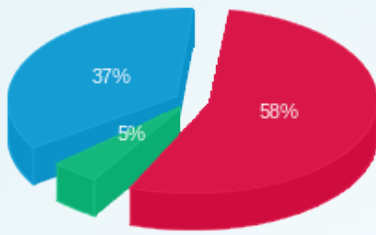

- פסגה (1,161.33 ש"ח)
- גבע (91.99 ש"ח)
- שפל (743.73 ש"ח)

הסטוריית צריכה בקוט"ש

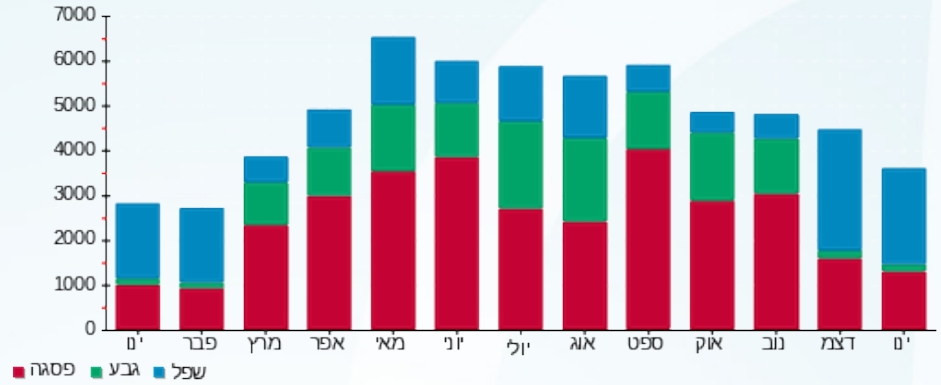



03/02/20 תאריך הפקה:
 31/01/20 תאריך קריאה נוכחית:
 01/01/20 תאריך קריאה קודמת:

שם דייר: ארקפה ח.147
שם אתר: קניון רמת אביב

לקוח/ה נכבד/ה, אנו מתכבדים להגיש את חישוב צריכת החשמל לתקופה 01/01/20 - 31/01/20:

ארקפה ח.147 - 1 - 81016887(3x125)

סוג תעריף	סוג צריכה	קריאה קודמת	קריאה נוכחית	סה"כ צריכה בקוט"ש	מחיר לקוט"ש בא"ג	סה"כ לתשלום
פרטי חשבון עבור תאריכים:						
777	פסגה	01/01/20	31/01/20	3,886.51	93.10	3,618.34 ₪
778	גבע	444,511.46	446,576.41	2,064.94	56.22	1,160.91 ₪
779	שפל	777,128.70	787,530.23	10,401.54	34.70	3,609.33 ₪

מיזוג אוויר

סוג תעריף	סוג צריכה	קריאה קודמת	קריאה נוכחית	סה"כ צריכה בקוט"ש	מחיר לקוט"ש בא"ג	סה"כ לתשלום
פרטי חשבון עבור תאריכים:						
777	פסגה	01/01/20	31/01/20	181.144	93.10	168.64 ₪
778	גבע			53.648	56.22	30.16 ₪
779	שפל			384.944	34.70	133.58 ₪

חיוב בגין העמסת מים מיזוג אוויר

סוג תשלום	הערה
142.00 ₪	חיוב בגין העמסת מים מיזוג אוויר

מחסנים

סוג תשלום	הערה
1,000.00 ₪	מחסנים

סה"כ לדייר:

פסגה	גבע	שפל	סה"כ	שיא ביקוש
4,067.65	2,118.59	10,786.48	16,972.72	59.30
3,786.98 ₪	1,191.07 ₪	3,742.91 ₪	8,720.97 ₪	

סה"כ צריכה

סה"כ לתשלום

200.95 ₪	תשלום קבוע	
13.84 ₪	תשלום עבור גודל חיבור בKVA (3x125)	
10,077.76 ₪	סה"כ לתשלום	לא כולל מע"מ





התפלגות חיוב בש"ח לפי תעו"ז

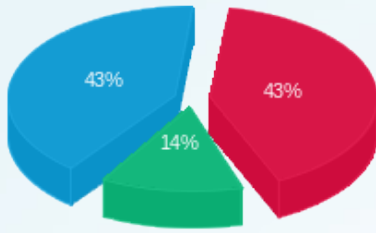

- פסגה (ש"ח 3,786.98)
- גבע (ש"ח 1,191.07)
- שפל (ש"ח 3,742.91)

הסטוריית צריכה בקוט"ש

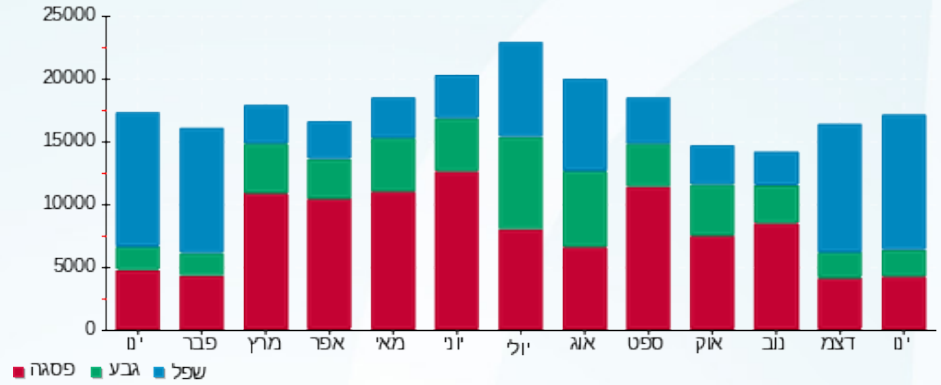

- פסגה
- גבע
- שפל





03/02/20 תאריך הפקה:
 31/01/20 תאריך קריאה נוכחית:
 01/01/20 תאריך קריאה קודמת:

שם דייר: באג מחשבים ח.276
שם אתר: קניון רמת אביב

לקוח/ה נכבד/ה, אנו מתכבדים להגיש את חישוב צריכת החשמל לתקופה 01/01/20 - 31/01/20:

באג מחשבים ח.276 - 3 - 81016351(3x40)

סוג תעריף	סוג צריכה	קריאה קודמת	קריאה נוכחית	סה"כ צריכה בקוט"ש	מחיר לקוט"ש בא"ג	סה"כ לתשלום
פרטי חשבון עבור תאריכים:			01/01/20	31/01/20		
777	פסגה	160,356.33	161,281.75	925.42	93.10	861.57 ₪
778	גבע	64,873.85	65,000.43	126.59	56.22	71.17 ₪
779	שפל	98,058.27	99,809.07	1,750.79	34.70	607.53 ₪

מיזוג אוויר

סוג תעריף	סוג צריכה	קריאה קודמת	קריאה נוכחית	סה"כ צריכה בקוט"ש	מחיר לקוט"ש בא"ג	סה"כ לתשלום
פרטי חשבון עבור תאריכים:			01/01/20	31/01/20		
777	פסגה			89.911	93.10	83.71 ₪
778	גבע			26.628	56.22	14.97 ₪
779	שפל			191.067	34.70	66.30 ₪

חיוב בגין העמסת מים מיזוג אוויר

סוג תעריף	הערה	סה"כ לתשלום
	חיוב בגין העמסת מים מיזוג אוויר	71.00 ₪

סה"כ לדייר:

פסגה	גבע	שפל	סה"כ	שיא ביקוש
1,015.33	153.21	1,941.86	3,110.41	8.82
₪ 945.27	₪ 86.14	₪ 673.83	₪ 1,705.24	

סה"כ צריכה
 סה"כ לתשלום

200.95 ₪	תשלום קבוע	
4.43 ₪	תשלום עבור גודל חיבור בKVA (3x40)	
1,981.62 ₪	סה"כ לתשלום	לא כולל מע"מ





התפלגות חיוב בש"ח לפי תעו"ז

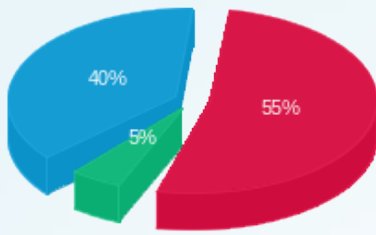

- פסגה (945.27)
- גבע (86.14)
- שפל (673.83)

הסטוריית צריכה בקוט"ש

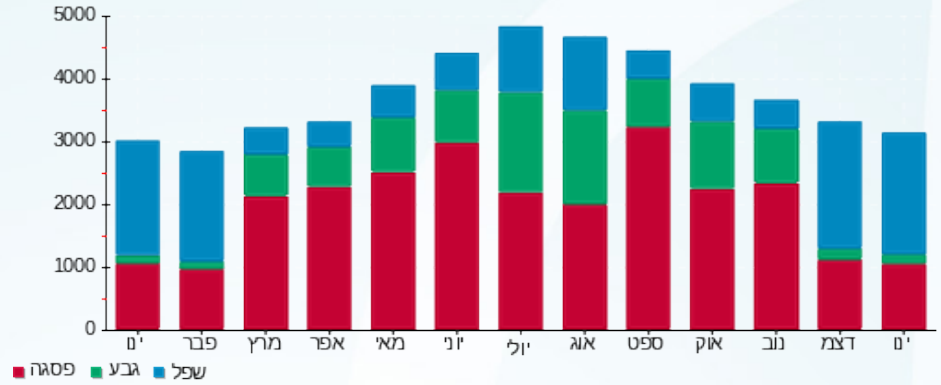



03/02/20

תאריך הפקה:

שם דייר: בובי בראון ח.111

31/01/20

תאריך קריאה נוכחית:

שם אתר: קניון רמת אביב

01/01/20

תאריך קריאה קודמת:

לקוח/ה נכבד/ה, אנו מתכבדים להגיש את חישוב צריכת החשמל לתקופה 01/01/20 - 31/01/20:

בובי בראון ח.111 - 1 - 81014174(3x63)

סה"כ לתשלום	מחיר לקוט"ש בא"ג	סה"כ צריכה בקוט"ש	קריאה נוכחית	קריאה קודמת	סוג צריכה	סוג תעריף
			31/01/20	01/01/20		פרטי חשבון עבור תאריכים:
861.19 ₪	93.10	925.02	165,226.10	164,301.09	פסגה	777
67.23 ₪	56.22	119.59	63,644.32	63,524.74	גבע	778
568.55 ₪	34.70	1,638.48	88,993.22	87,354.74	שפל	779

מיזוג אוויר

סה"כ לתשלום	מחיר לקוט"ש בא"ג	סה"כ צריכה בקוט"ש	קריאה נוכחית	קריאה קודמת	סוג צריכה	סוג תעריף
			31/01/20	01/01/20		פרטי חשבון עבור תאריכים:
96.22 ₪	93.10	103.353			פסגה	777
17.21 ₪	56.22	30.610			גבע	778
76.21 ₪	34.70	219.634			שפל	779

חיוב בגין העמסת מים מיזוג אוויר

סה"כ לתשלום	הערה
81.00 ₪	חיוב בגין העמסת מים מיזוג אוויר

סה"כ לדייר:

שיא ביקוש	סה"כ	שפל	גבע	פסגה
7.42	3,036.68	1,858.11	150.20	1,028.37
	1,686.62 ₪	644.77 ₪	84.44 ₪	957.41 ₪

סה"כ צריכה

סה"כ לתשלום

200.95 ₪	תשלום קבוע	
6.98 ₪	תשלום עבור גודל חיבור בKVA (3x63)	
1,975.55 ₪	סה"כ לתשלום	לא כולל מע"מ





התפלגות חיוב בש"ח לפי תעו"ז

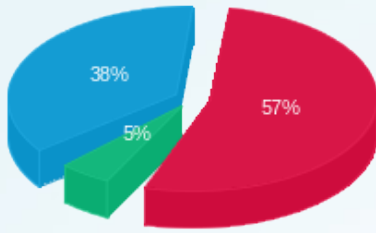

- פסגה (957.41 ש"ח)
- גבע (84.44 ש"ח)
- שפל (644.77 ש"ח)

הסטוריית צריכה בקוט"ש

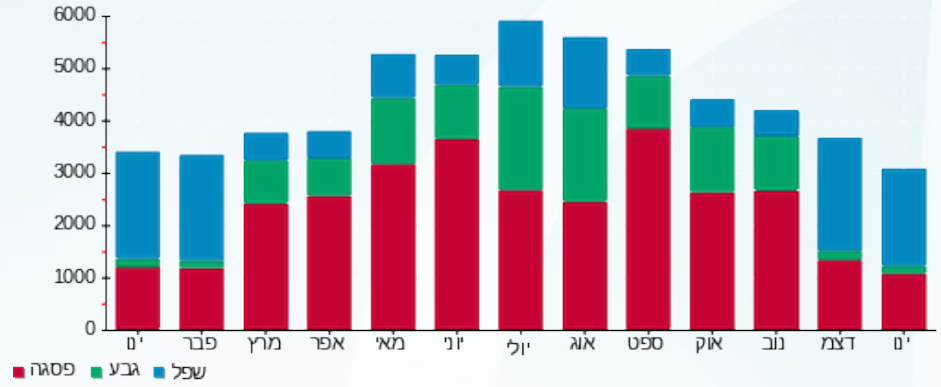



03/02/20 תאריך הפקה:
 31/01/20 תאריך קריאה נוכחית:
 01/01/20 תאריך קריאה קודמת:

שם דייר: בוטיק מימוזה ח. 257
שם אתר: קניון רמת אביב

לקוח/ה נכבד/ה, אנו מתכבדים להגיש את חישוב צריכת החשמל לתקופה 01/01/20 - 31/01/20:

בוטיק מימוזה ח. 257 - 7 - 81014219 (3x63)

סוג תעריף	סוג צריכה	קריאה קודמת	קריאה נוכחית	סה"כ צריכה בקוט"ש	מחיר לקוט"ש בא"ג	סה"כ לתשלום
פרטי חשבון עבור תאריכים:						
777	פסגה	01/01/20	31/01/20	657.29	93.10	611.93 ₪
778	גבע	24,821.53	24,880.16	58.64	56.22	32.97 ₪
779	שפל	33,482.34	34,578.75	1,096.40	34.70	380.45 ₪

מיזוג אוויר

סוג תעריף	סוג צריכה	קריאה קודמת	קריאה נוכחית	סה"כ צריכה בקוט"ש	מחיר לקוט"ש בא"ג	סה"כ לתשלום
פרטי חשבון עבור תאריכים:						
777	פסגה	01/01/20	31/01/20	82.271	93.10	76.59 ₪
778	גבע			24.366	56.22	13.70 ₪
779	שפל			174.833	34.70	60.67 ₪

חיוב בגין העמסת מים מיזוג אוויר

הערה	סה"כ לתשלום
חיוב בגין העמסת מים מיזוג אוויר	64.00 ₪

סה"כ לדייר:

פסגה	גבע	שפל	סה"כ	שיא ביקוש
739.56	83.00	1,271.23	2,093.80	7.28
688.53 ₪	46.67 ₪	441.12 ₪	1,176.31 ₪	

סה"כ צריכה
 סה"כ לתשלום

200.95 ₪	תשלום קבוע	
6.98 ₪	תשלום עבור גודל חיבור בKVA (3x63)	
1,448.24 ₪	סה"כ לתשלום	לא כולל מע"מ





התפלגות חיוב בש"ח לפי תעו"ז

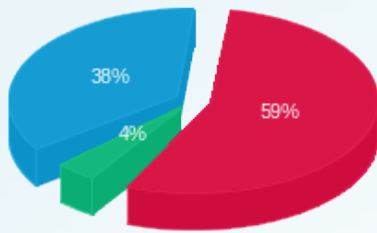

- פסגה (688.53)
- גבע (46.67)
- שפל (441.12)

הסטוריית צריכה בקוט"ש

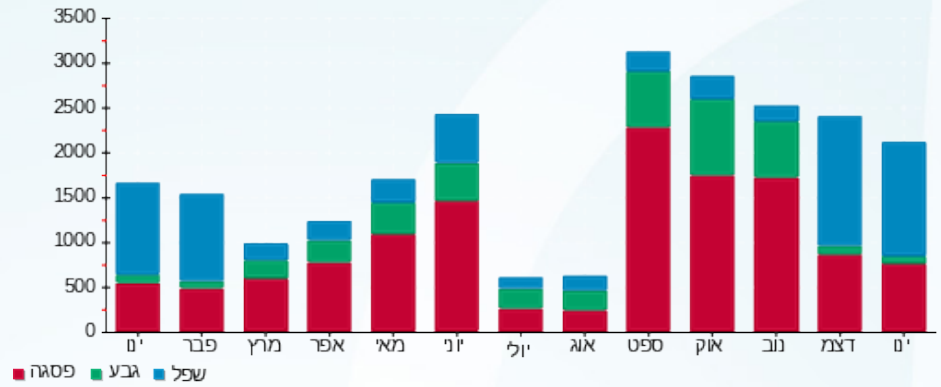

- פסגה
- גבע
- שפל





03/02/20 תאריך הפקדה:
 31/01/20 תאריך קריאה נוכחית:
 01/01/20 תאריך קריאה קודמת:

שם דייר: בזק IBS
 שם אתר: קניון רמת אביב

לקוח/ה נכבד/ה, אנו מתכבדים להגיש את חישוב צריכת החשמל לתקופה 01/01/20 - 31/01/20:

בזק 2 - (3x63)81018676 - IBS

סה"כ לתשלום	מחיר לקוט"ש בא"ג	סה"כ צריכה בקוט"ש	קריאה נוכחית	קריאה קודמת	סוג צריכה	סוג תעריף
			31/01/20	01/01/20		פרטי חשבון עבור תאריכים:
199.89 ₪	93.10	214.70	104,253.55	104,038.85	פסגה	777
61.17 ₪	56.22	108.80	57,113.75	57,004.95	גבע	778
283.97 ₪	34.70	818.35	174,939.95	174,121.60	שפל	779

סה"כ לדייר:

שיא ביקוש	סה"כ	שפל	גבע	פסגה
2.25	1,141.85	818.35	108.80	214.70
	545.02 ₪	283.97 ₪	61.17 ₪	199.89 ₪

סה"כ צריכה
 סה"כ לתשלום

200.95 ₪	תשלום קבוע	
6.98 ₪	תשלום עבור גודל חיבור בKVA (3x63)	
752.95 ₪	סה"כ לתשלום	לא כולל מע"מ

התפלגות חיוב בש"ח לפי תעו"ז

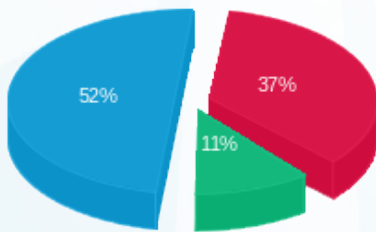

■ פסגה (199.89 ₪)
 ■ גבע (61.17 ₪)
 ■ שפל (283.97 ₪)

הסטוריית צריכה בקוט"ש

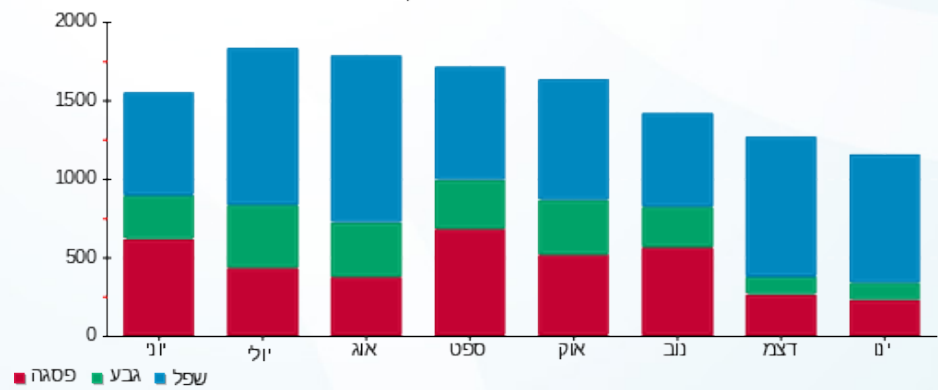



03/02/20

תאריך הפקה:

שם דייר: בילבונג ח.121

31/01/20

תאריך קריאה נוכחית:

שם אתר: קניון רמת אביב

01/01/20

תאריך קריאה קודמת:

לקוח/ה נכבד/ה, אנו מתכבדים להגיש את חישוב צריכת החשמל לתקופה 01/01/20 - 31/01/20:
בילבונג ח.121 - 6 - 81014245(3x63)

סה"כ לתשלום	מחיר לקוט"ש בא"ג	סה"כ צריכה בקוט"ש	קריאה נוכחית	קריאה קודמת	סוג צריכה	סוג תעריף
			31/01/20	01/01/20	פרטי חשבון עבור תאריכים:	
1,172.79 ₪	93.10	1,259.71	310,459.21	309,199.50	פסגה	777
80.97 ₪	56.22	144.02	122,496.56	122,352.54	גבע	778
787.37 ₪	34.70	2,269.08	144,840.02	142,570.94	שפל	779

מיזוג אוויר

סה"כ לתשלום	מחיר לקוט"ש בא"ג	סה"כ צריכה בקוט"ש	קריאה נוכחית	קריאה קודמת	סוג צריכה	סוג תעריף
			31/01/20	01/01/20	פרטי חשבון עבור תאריכים:	
131.37 ₪	93.10	141.110			פסגה	777
23.50 ₪	56.22	41.792			גבע	778
104.05 ₪	34.70	299.869			שפל	779

חיוב בגין העמסת מים מיזוג אוויר

סה"כ לתשלום	הערה
111.00 ₪	חיוב בגין העמסת מים מיזוג אוויר

סה"כ לדייר:

שיא ביקוש	סה"כ	שפל	גבע	פסגה	סה"כ צריכה
20.45	4,155.57	2,568.95	185.81	1,400.82	סה"כ לתשלום
	2,300.05 ₪	891.42 ₪	104.46 ₪	1,304.16 ₪	

200.95 ₪	תשלום קבוע	
6.98 ₪	תשלום עבור גודל חיבור בKVA (3x63)	
2,618.98 ₪	סה"כ לתשלום	לא כולל מע"מ





התפלגות חיוב בש"ח לפי תעו"ז

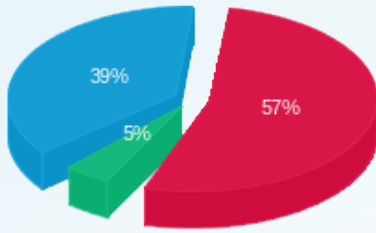

פסגה (1,304.16 ש"ח)
 גבע (104.46 ש"ח)
 שפל (891.42 ש"ח)

הסטוריית צריכה בקוט"ש

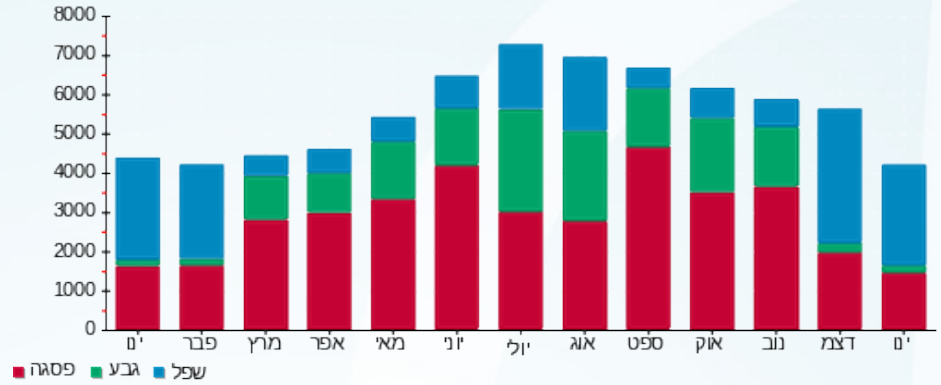



03/02/20

תאריך הפקדה:

שם דייר: ברטק IBS
שם אתר: קניון רמת אביב

31/01/20

תאריך קריאה נוכחית:

01/01/20

תאריך קריאה קודמת:

לקוח/ה נכבד/ה, אנו מתכבדים להגיש את חישוב צריכת החשמל לתקופה 01/01/20 - 31/01/20:

ברטק 3 - IBS - (3x25)81037893

סה"כ לתשלום	מחיר לקוט"ש בא"ג	סה"כ צריכה בקוט"ש	קריאה נוכחית	קריאה קודמת	סוג צריכה	סוג תעריף
			31/01/20	01/01/20	פרטי חשבון עבור תאריכים:	
₪ 56.70	93.10	60.90	11,367.75	11,306.85	פסגה	777
₪ 12.90	56.22	22.95	3,614.40	3,591.45	גבע	778
₪ 83.64	34.70	241.05	9,661.85	9,420.80	שפל	779

סה"כ לדייר:

שיא ביקוש	סה"כ	שפל	גבע	פסגה
1.25	324.90	241.05	22.95	60.90
	₪ 153.24	₪ 83.64	₪ 12.90	₪ 56.70

סה"כ צריכה

סה"כ לתשלום

₪ 36.10	תשלום קבוע	
₪ 2.77	תשלום עבור גודל חיבור בKVA (3x25)	
₪ 192.11	סה"כ לתשלום	לא כולל מע"מ

התפלגות חיוב בש"ח לפי תעו"ז

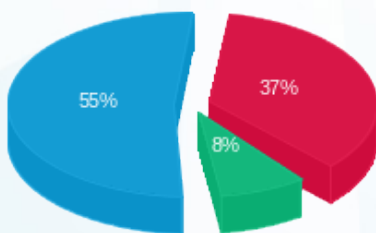

- פסגה (₪ 56.70)
- גבע (₪ 12.90)
- שפל (₪ 83.64)

הסטוריית צריכה בקוט"ש

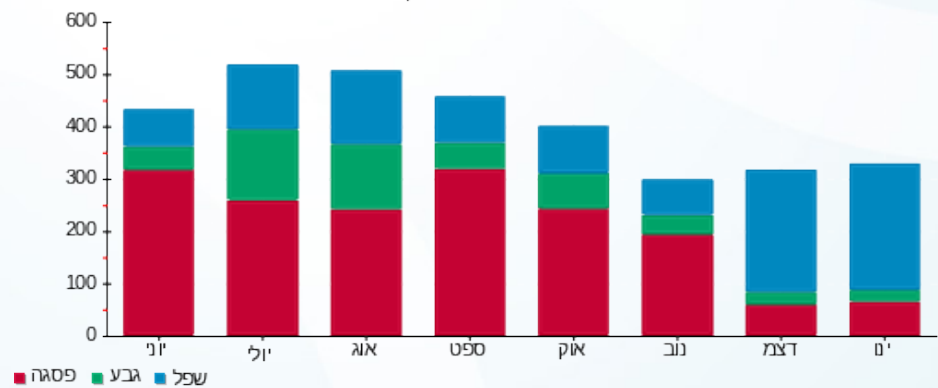



03/02/20

תאריך הפקה:

שם דייר: ברנדיס ח.164

31/01/20

תאריך קריאה נוכחית:

שם אתר: קניון רמת אביב

01/01/20

תאריך קריאה קודמת:

לקוח/ה נכבד/ה, אנו מתכבדים להגיש את חישוב צריכת החשמל לתקופה 01/01/20 - 31/01/20:
ברנדיס ח.164 - 5 - 81014241(3x50)

סה"כ לתשלום	מחיר לקוט"ש בא"ג	סה"כ צריכה בקוט"ש	קריאה נוכחית	קריאה קודמת	סוג צריכה	סוג תעריף
			31/01/20	01/01/20	פרטי חשבון עבור תאריכים:	
₪ 437.72	93.10	470.16	172,912.91	172,442.75	פסגה	777
₪ 35.04	56.22	62.33	60,435.43	60,373.10	גבע	778
₪ 282.28	34.70	813.48	77,962.36	77,148.88	שפל	779

מיזוג אוויר

סה"כ לתשלום	מחיר לקוט"ש בא"ג	סה"כ צריכה בקוט"ש	קריאה נוכחית	קריאה קודמת	סוג צריכה	סוג תעריף
			31/01/20	01/01/20	פרטי חשבון עבור תאריכים:	
₪ 97.66	93.10	104.896			פסגה	777
₪ 17.47	56.22	31.066			גבע	778
₪ 77.35	34.70	222.912			שפל	779

חיוב בגין העמסת מים מיזוג אוויר

סה"כ לתשלום	הערה
₪ 82.00	חיוב בגין העמסת מים מיזוג אוויר

סה"כ לדייר:

שיא ביקוש	סה"כ	שפל	גבע	פסגה	סה"כ צריכה
4.93	1,704.85	1,036.39	93.40	575.06	סה"כ לתשלום
	₪ 947.52	₪ 359.63	₪ 52.51	₪ 535.38	

₪ 200.95	תשלום קבוע	
₪ 5.54	תשלום עבור גודל חיבור בKVA (3x50)	
₪ 1,236.00	סה"כ לתשלום	לא כולל מע"מ





התפלגות חיוב בש"ח לפי תעו"ז

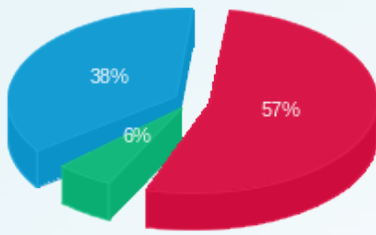

■ פסגה (535.38 ש"ח)
■ גבע (52.51 ש"ח)
■ שפל (359.63 ש"ח)

הסטוריית צריכה בקוט"ש

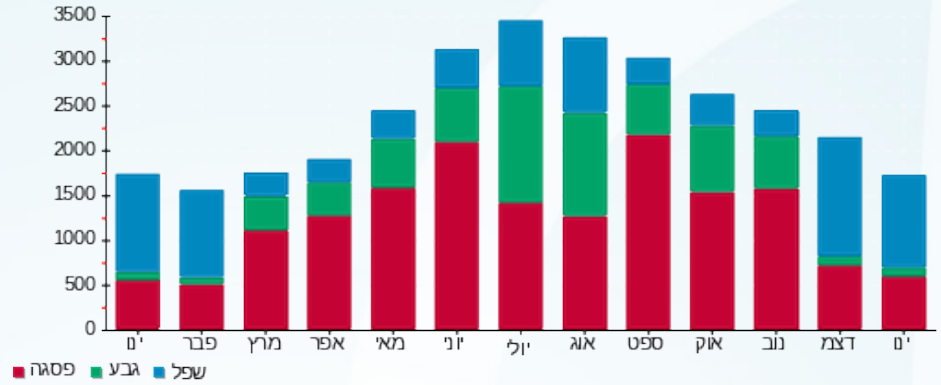



03/02/20 תאריך הפקה:
 31/01/20 תאריך קריאה נוכחית:
 01/01/20 תאריך קריאה קודמת:

שם דייר: ג'י סטאר
שם אתר: קניון רמת אביב

לקוח/ה נכבד/ה, אנו מתכבדים להגיש את חישוב צריכת החשמל לתקופה 01/01/20 - 31/01/20:

ג'י סטאר - 6 - 81016441(3x40)

סוג תעריף	סוג צריכה	קריאה קודמת	קריאה נוכחית	סה"כ צריכה בקוט"ש	מחיר לקוט"ש בא"ג	סה"כ לתשלום
			31/01/20	01/01/20	פרטי חשבון עבור תאריכים:	
777	פסגה	183,810.37	184,420.93	610.56	93.10	568.43 ₪
778	גבע	77,239.61	77,319.41	79.80	56.22	44.86 ₪
779	שפל	116,336.70	117,623.69	1,286.98	34.70	446.58 ₪

מיזוג

סוג תעריף	סוג צריכה	קריאה קודמת	קריאה נוכחית	סה"כ צריכה בקוט"ש	מחיר לקוט"ש בא"ג	סה"כ לתשלום
			31/01/20	01/01/20	פרטי חשבון עבור תאריכים:	
777	פסגה			144.033	93.10	134.10 ₪
778	גבע			42.658	56.22	23.98 ₪
779	שפל			306.082	34.70	106.21 ₪

חיוב בגין העמסת מים מיזוג אוויר

סה"כ לתשלום	הערה
105.00 ₪	חיוב בגין העמסת מים מיזוג אוויר

סה"כ לדייר:

פסגה	גבע	שפל	סה"כ	שיא ביקוש
754.59	122.46	1,593.07	2,470.12	10.46
702.53 ₪	68.84 ₪	552.79 ₪	1,324.17 ₪	

סה"כ צריכה
 סה"כ לתשלום

200.95 ₪	תשלום קבוע	
4.43 ₪	תשלום עבור גודל חיבור בKVA (3x40)	
1,634.55 ₪	סה"כ לתשלום	לא כולל מע"מ





התפלגות חיוב בש"ח לפי תעו"ז

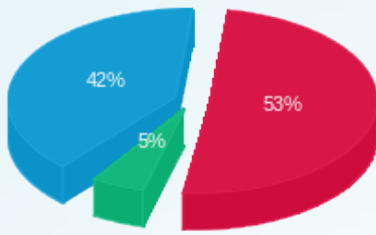

- פסגה (702.53)
- גבע (68.84)
- שפל (552.79)

הסטוריית צריכה בקוט"ש

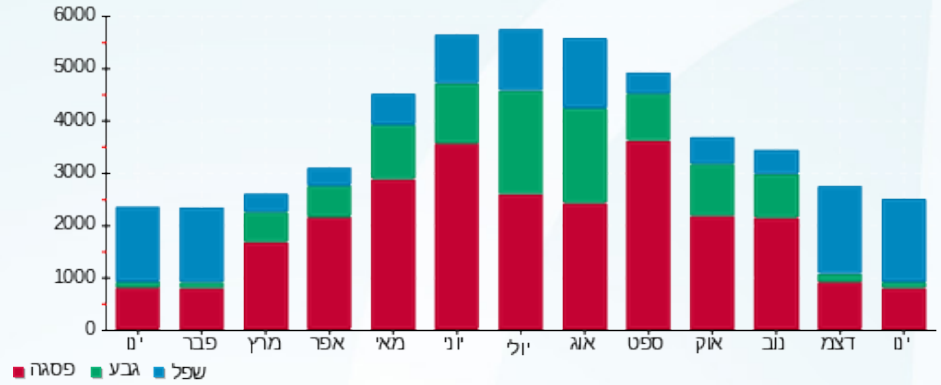



03/02/20

תאריך הפקדה:

שם דייר: ג'נרג'י צ'רג'ינג בע"מ

31/01/20

תאריך קריאה נוכחית:

שם אתר: קניון רמת אביב

01/01/20

תאריך קריאה קודמת:

לקוח/ה נכבד/ה, אנו מתכבדים להגיש את חישוב צריכת החשמל לתקופה 01/01/20 - 31/01/20:

ג'נרג'י צ'רג'ינג בע"מ - 2 - 81016600(3x63)

סוג תעריף	סוג צריכה	קריאה קודמת	קריאה נוכחית	סה"כ צריכה בקוט"ש	מחיר לקוט"ש בא"ג	סה"כ לתשלום
פרטי חשבון עבור תאריכים:						
777	פסגה	01/01/20	31/01/20	101.81	93.10	94.78 ₪
778	גבע	3,201.33	3,219.96	18.62	56.22	10.47 ₪
779	שפל	7,000.24	7,148.69	148.45	34.70	51.51 ₪

סה"כ לדייר:

פסגה	גבע	שפל	סה"כ	שיא ביקוש
101.81	18.62	148.45	268.88	3.57
₪ 94.78	₪ 10.47	₪ 51.51	₪ 156.76	

סה"כ צריכה

סה"כ לתשלום

₪ 36.10	תשלום קבוע	
₪ 6.98	תשלום עבור גודל חיבור בKVA (3x63)	
₪ 199.84	סה"כ לתשלום	לא כולל מע"מ

התפלגות חיוב בש"ח לפי תע"ז

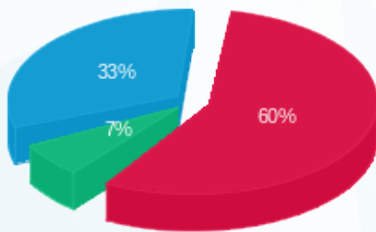

■ פסגה (₪ 94.78)
■ גבע (₪ 10.47)
■ שפל (₪ 51.51)

הסטוריית צריכה בקוט"ש

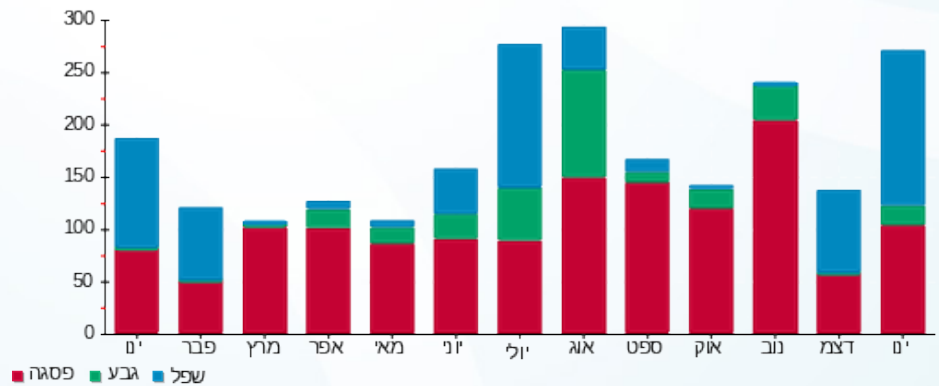

■ פסגה ■ גבע ■ שפל





03/02/20 תאריך הפקה:
 31/01/20 תאריך קריאה נוכחית:
 01/01/20 תאריך קריאה קודמת:

שם דייר: גאנט ח.249
שם אתר: קניון רמת אביב

לקוח/ה נכבד/ה, אנו מתכבדים להגיש את חישוב צריכת החשמל לתקופה 01/01/20 - 31/01/20:

גאנט ח.249 - 1 - 81014232(3x63)

סוג תעריף	סוג צריכה	קריאה קודמת	קריאה נוכחית	סה"כ צריכה בקוט"ש	מחיר לקוט"ש בא"ג	סה"כ לתשלום
			31/01/20	01/01/20	פרטי חשבון עבור תאריכים:	
777	פסגה	285,663.90	286,997.30	1,333.40	93.10	1,241.40 ₪
778	גבע	110,999.40	111,191.00	191.60	56.22	107.72 ₪
779	שפל	132,065.00	134,728.30	2,663.30	34.70	924.17 ₪

מיזוג אוויר

סוג תעריף	סוג צריכה	קריאה קודמת	קריאה נוכחית	סה"כ צריכה בקוט"ש	מחיר לקוט"ש בא"ג	סה"כ לתשלום
			31/01/20	01/01/20	פרטי חשבון עבור תאריכים:	
777	פסגה			183.568	93.10	170.90 ₪
778	גבע			54.366	56.22	30.56 ₪
779	שפל			390.096	34.70	135.36 ₪

חיוב בגין העמסת מים מיזוג אוויר

סה"כ לתשלום	הערה
144.00 ₪	חיוב בגין העמסת מים מיזוג אוויר

מחסנים

סה"כ לתשלום	הערה
100.00 ₪	מחסנים

סה"כ לדייר:

פסגה	גבע	שפל	סה"כ	שיא ביקוש
1,516.97	245.97	3,053.40	4,816.33	19.50
1,412.30 ₪	138.28 ₪	1,059.53 ₪	2,610.11 ₪	

סה"כ צריכה

סה"כ לתשלום

200.95 ₪	תשלום קבוע	
6.98 ₪	תשלום עבור גודל חיבור בKVA (3x63)	
3,062.04 ₪	סה"כ לתשלום	לא כולל מע"מ





התפלגות חיוב בש"ח לפי תעו"ז

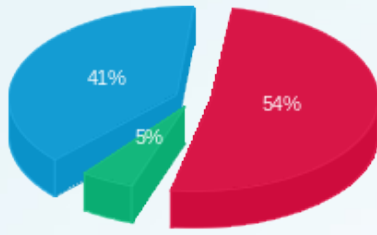

- פסגה (1,412.30 ₪)
- גבע (138.28 ₪)
- שפל (1,059.53 ₪)

הסטוריית צריכה בקוט"ש

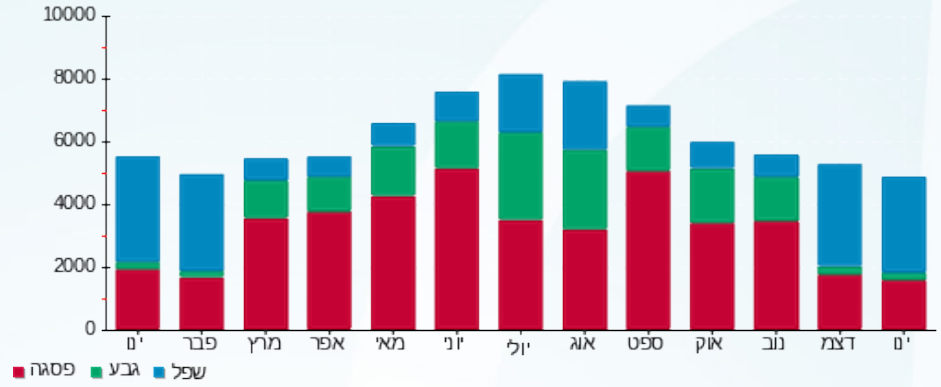



03/02/20 תאריך הפקה:
 31/01/20 תאריך קריאה נוכחית:
 01/01/20 תאריך קריאה קודמת:

שם דייר: גו מלון ח.117
 שם אתר: קניון רמת אביב

לקוח/ה נכבד/ה, אנו מתכבדים להגיש את חישוב צריכת החשמל לתקופה 01/01/20 - 31/01/20:

גו מלון ח.117 - 6 - (3x40)81014174

סה"כ לתשלום	מחיר לקוט"ש בא"ג	סה"כ צריכה בקוט"ש	קריאה נוכחית	קריאה קודמת	סוג צריכה	סוג תעריף
			31/01/20	01/01/20	פרטי חשבון עבור תאריכים:	
₪ 541.02	93.10	581.11	91,671.55	91,090.44	פסגה	777
₪ 21.06	56.22	37.46	34,873.58	34,836.12	גבע	778
₪ 355.63	34.70	1,024.88	50,228.03	49,203.15	שפל	779

מיזוג אוויר

סה"כ לתשלום	מחיר לקוט"ש בא"ג	סה"כ צריכה בקוט"ש	קריאה נוכחית	קריאה קודמת	סוג צריכה	סוג תעריף
			31/01/20	01/01/20	פרטי חשבון עבור תאריכים:	
₪ 55.89	93.10	60.029			פסגה	777
₪ 9.99	56.22	17.778			גבע	778
₪ 44.27	34.70	127.565			שפל	779

חיוב בגין העמסת מים מיזוג אוויר

סה"כ לתשלום	הערה
₪ 47.00	חיוב בגין העמסת מים מיזוג אוויר

סה"כ לדייר:

שיא ביקוש	סה"כ	שפל	גבע	פסגה
7.21	1,848.83	1,152.45	55.24	641.14
	₪ 1,027.86	₪ 399.90	₪ 31.06	₪ 596.90

סה"כ צריכה
 סה"כ לתשלום

₪ 200.95	תשלום קבוע	
₪ 4.43	תשלום עבור גודל חיבור בKVA (3x40)	
₪ 1,280.24	סה"כ לתשלום	לא כולל מע"מ





התפלגות חיוב בש"ח לפי תעו"ז

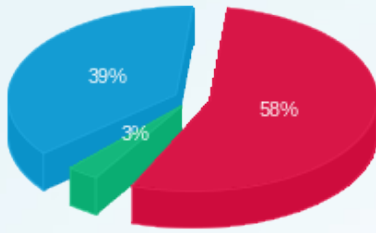

- פסגה (596.90 ש"ח)
- גבע (31.06 ש"ח)
- שפל (399.90 ש"ח)

הסטוריית צריכה בקוט"ש

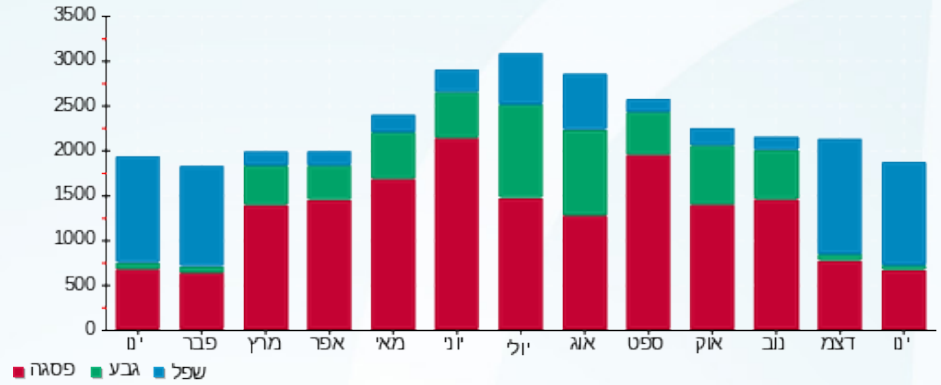

- פסגה
- גבע
- שפל





03/02/20 תאריך הפקה:
 31/01/20 תאריך קריאה נוכחי:
 01/01/20 תאריך קריאה קודמת:

שם דייר: גורגיו ארמני
 שם אתר: קניון רמת אביב

לקוח/ה נכבד/ה, אנו מתכבדים להגיש את חישוב צריכת החשמל לתקופה 01/01/20 - 31/01/20:

גורגיו ארמני - 7 - 81016191 (3x63)

סוג תעריף	סוג צריכה	קריאה קודמת	קריאה נוכחית	סה"כ צריכה בקוט"ש	מחיר לקוט"ש בא"ג	סה"כ לתשלום
פרטי חשבון עבור תאריכים:						
777	פסגה	01/01/20	31/01/20	1,202.11	93.10	1,119.16 ₪
778	גבע	33,817.12	33,993.44	176.32	56.22	99.13 ₪
779	שפל	46,763.96	49,205.60	2,441.65	34.70	847.25 ₪

סה"כ לדייר:

פסגה	גבע	שפל	סה"כ	שיא ביקוש
1,202.11	176.32	2,441.65	3,820.07	12.69
1,119.16 ₪	99.13 ₪	847.25 ₪	2,065.54 ₪	

סה"כ צריכה
 סה"כ לתשלום

200.95 ₪	תשלום קבוע	
6.98 ₪	תשלום עבור גודל חיבור בKVA (3x63)	
2,273.47 ₪	סה"כ לתשלום	לא כולל מע"מ

התפלגות חיוב בש"ח לפי תע"ז

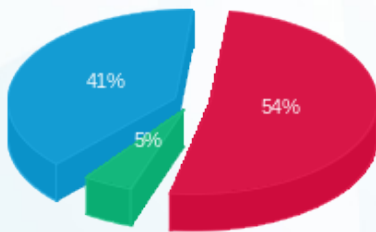

פסגה (1,119.16 ₪) 54%
 גבע (99.13 ₪) 41%
 שפל (847.25 ₪) 5%

הסטוריית צריכה בקוט"ש

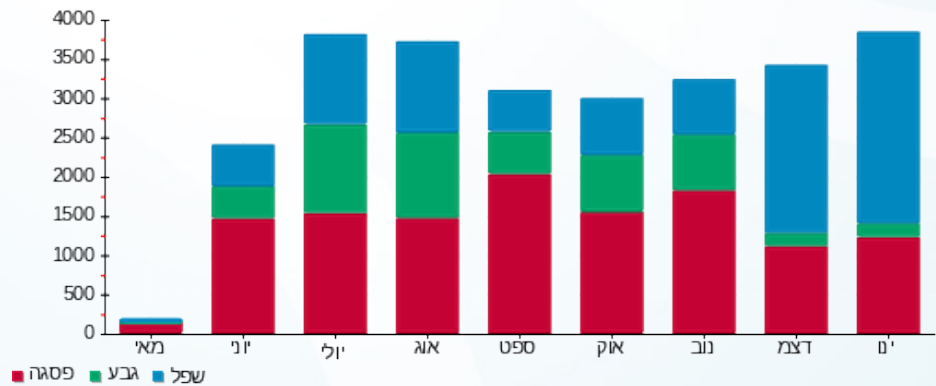

03/02/20 תאריך הפקה:
 31/01/20 תאריך קריאה נוכחית:
 01/01/20 תאריך קריאה קודמת:

שם דייר: גורקן יזמות נדל"ן בע"מ קומה 10
 שם אתר: קניון רמת אביב

לקוח/ה נכבד/ה, אנו מתכבדים להגיש את חישוב צריכת החשמל לתקופה 01/01/20 - 31/01/20:

גורקן יזמות נדל"ן בע"מ קומה 10 - 4 - 81016947(3x63)

סוג תעריף	סוג צריכה	קריאה קודמת	קריאה נוכחית	סה"כ צריכה בקוט"ש	מחיר לקוט"ש בא"ג	סה"כ לתשלום
פרטי חשבון עבור תאריכים:						
777	פסגה	01/01/20	31/01/20	234.80	93.10	218.60 ₪
778	גבע	13,796.90	13,884.80	87.90	56.22	49.42 ₪
779	שפל	39,813.70	40,476.60	662.90	34.70	230.03 ₪

חיוב בגין העמסת מיזוג אוויר

סוג תשלום	הערה
414.00 ₪	חיוב בגין העמסת מיזוג אוויר

סה"כ לדייר:

פסגה	גבע	שפל	סה"כ	שיא ביקוש
234.80	87.90	662.90	985.60	3.90
218.60 ₪	49.42 ₪	230.03 ₪	498.04 ₪	

סה"כ צריכה
 סה"כ לתשלום

200.95 ₪	תשלום קבוע	
6.98 ₪	תשלום עבור גודל חיבור בKVA (3x63)	
1,119.97 ₪	סה"כ לתשלום	לא כולל מע"מ

התפלגות חיוב בש"ח לפי תעו"ז

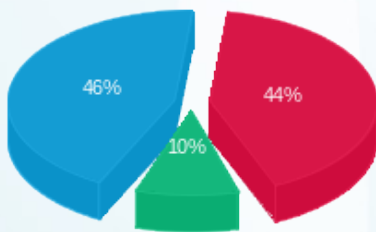

פסגה (218.60 ₪) 46%
 גבע (49.42 ₪) 10%
 שפל (230.03 ₪) 44%

הסטוריית צריכה בקוט"ש

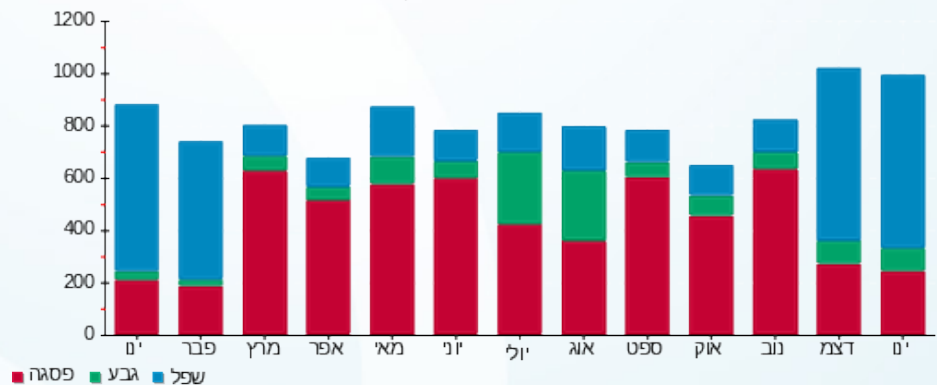



03/02/20 תאריך הפקה:
 31/01/20 תאריך קריאה נוכחית:
 01/01/20 תאריך קריאה קודמת:

שם דייר: גק קובה ח.270
שם אתר: קניון רמת אביב

לקוח/ה נכבד/ה, אנו מתכבדים להגיש את חישוב צריכת החשמל לתקופה 01/01/20 - 31/01/20:

גק קובה ח.270 - 3 - 81016363(3x40)

סה"כ לתשלום	מחיר לקוט"ש בא"ג	סה"כ צריכה בקוט"ש	קריאה נוכחית	קריאה קודמת	סוג צריכה	סוג תעריף
			31/01/20	01/01/20	פרטי חשבון עבור תאריכים:	
442.28 ₪	93.10	475.06	116,480.42	116,005.36	פסגה	777
52.78 ₪	56.22	93.89	44,331.38	44,237.49	גבע	778
392.00 ₪	34.70	1,129.69	72,561.46	71,431.77	שפל	779

מיזוג אוויר

סה"כ לתשלום	מחיר לקוט"ש בא"ג	סה"כ צריכה בקוט"ש	קריאה נוכחית	קריאה קודמת	סוג צריכה	סוג תעריף
			31/01/20	01/01/20	פרטי חשבון עבור תאריכים:	
83.71 ₪	93.10	89.911			פסגה	777
14.97 ₪	56.22	26.628			גבע	778
66.30 ₪	34.70	191.067			שפל	779

חיוב בגין העמסת מים מיזוג אוויר

סה"כ לתשלום	הערה
71.00 ₪	חיוב בגין העמסת מים מיזוג אוויר

סה"כ לדייר:

שיא ביקוש	סה"כ	שפל	גבע	פסגה	סה"כ צריכה
6.67	2,006.25	1,320.76	120.52	564.97	סה"כ לתשלום
	1,052.05 ₪	458.30 ₪	67.76 ₪	525.99 ₪	

200.95 ₪	תשלום קבוע	
4.43 ₪	תשלום עבור גודל חיבור בKVA (3x40)	
1,328.43 ₪	סה"כ לתשלום	לא כולל מע"מ





התפלגות חיוב בש"ח לפי תעו"ז

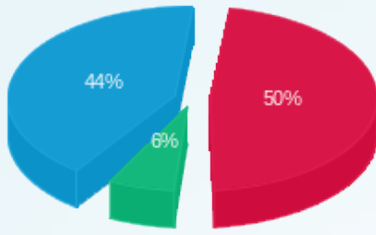

■ פסגה (525.99 ש"ח)
■ גבע (67.76 ש"ח)
■ שפל (458.30 ש"ח)

הסטוריית צריכה בקוט"ש

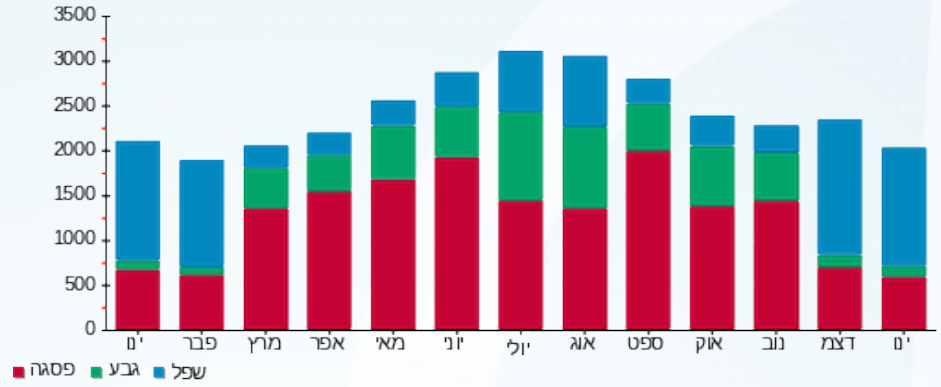

■ פסגה ■ גבע ■ שפל





03/02/20 תאריך הפקדה:
 31/01/20 תאריך קריאה נוכחית:
 01/01/20 תאריך קריאה קודמת:

שם דייר: ד"ר פנינה שמש IBS
 שם אתר: קניון רמת אביב

לקוח/ה נכבד/ה, אנו מתכבדים להגיש את חישוב צריכת החשמל לתקופה 01/01/20 - 31/01/20:

ד"ר פנינה שמש 4 - (3x63)81022638 - IBS

סוג תעריף	סוג צריכה	קריאה קודמת	קריאה נוכחית	סה"כ צריכה בקוט"ש	מחיר לקוט"ש בא"ג	סה"כ לתשלום
			01/01/20	31/01/20	פרטי חשבון עבור תאריכים:	
777	פסגה	20,598.25	20,614.65	16.40	93.10	15.27 ₪
778	גבע	4,149.00	4,149.35	0.35	56.22	0.20 ₪
779	שפל	13,251.05	13,299.35	48.30	34.70	16.76 ₪

מיזוג אוויר

סוג תעריף	סוג צריכה	קריאה קודמת	קריאה נוכחית	סה"כ צריכה בקוט"ש	מחיר לקוט"ש בא"ג	סה"כ לתשלום
			01/01/20	31/01/20	פרטי חשבון עבור תאריכים:	
777	פסגה			5.133	93.10	4.78 ₪
778	גבע			0.151	56.22	0.08 ₪
779	שפל			11.874	34.70	4.12 ₪

סה"כ לדירה:

פסגה	גבע	שפל	סה"כ	שיא ביקוש
21.53	0.50	60.17	82.21	1.35
20.05 ₪	0.28 ₪	20.88 ₪	41.21 ₪	

סה"כ צריכה
 סה"כ לתשלום

36.10 ₪	תשלום קבוע	
6.98 ₪	תשלום עבור גודל חיבור ב KVA (3x63)	
84.29 ₪	סה"כ לתשלום	לא כולל מע"מ

התפלגות חיוב בש"ח לפי תע"ז

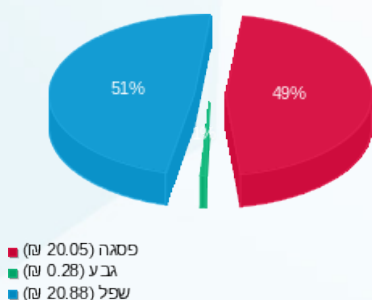

הסטוריית צריכה בקוט"ש

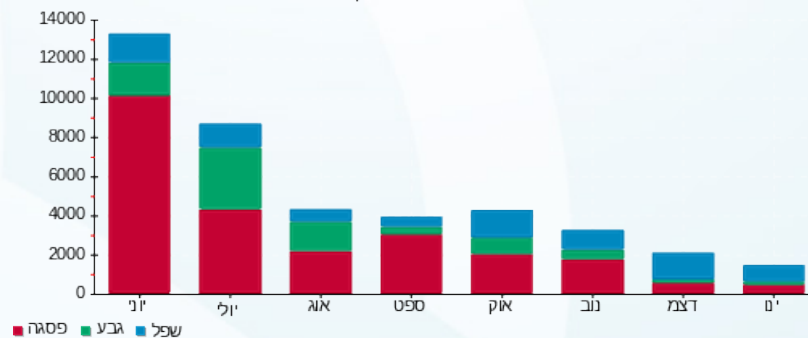

03/02/20 תאריך הפקדה:
 31/01/20 תאריך קריאה נוכחית:
 01/01/20 תאריך קריאה קודמת:

שם דייר: דוכן אורנג
 שם אתר: קניון רמת אביב

לקוח/ה נכבד/ה, אנו מתכבדים להגיש את חישוב צריכת החשמל לתקופה 01/01/20 - 31/01/20:

דוכן אורנג - 2 - 81025453 (3x63)

סוג תעריף	סוג צריכה	קריאה קודמת	קריאה נוכחית	סה"כ צריכה בקוט"ש	מחיר לקוט"ש בא"ג	סה"כ לתשלום
פרטי חשבון עבור תאריכים:						
777	פסגה	01/01/20	31/01/20	99.03	93.10	92.20 ₪
778	גבע	4,734.52	4,780.32	45.80	56.22	25.75 ₪
779	שפל	14,408.64	14,757.27	348.63	34.70	120.97 ₪

סה"כ לדייר:

פסגה	גבע	שפל	סה"כ	שיא ביקוש
99.03	45.80	348.63	493.46	
92.20 ₪	25.75 ₪	120.97 ₪	238.92 ₪	

סה"כ צריכה
 סה"כ לתשלום

200.95 ₪	תשלום קבוע	
6.98 ₪	תשלום עבור גודל חיבור בKVA (3x63)	
446.85 ₪	סה"כ לתשלום	לא כולל מע"מ

התפלגות חיוב בש"ח לפי תעו"ז

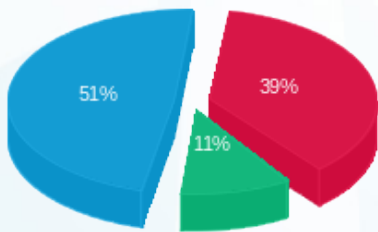

■ פסגה (92.20 ₪)
 ■ גבע (25.75 ₪)
 ■ שפל (120.97 ₪)

הסטוריית צריכה בקוט"ש

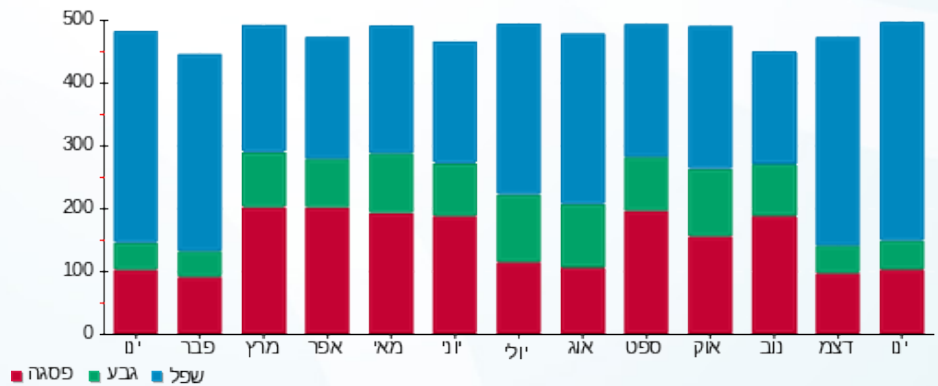



03/02/20

תאריך הפקדה:

שם דייר: דוכן גבינות באשר

31/01/20

תאריך קריאה נוכחית:

שם אתר: קניון רמת אביב

01/01/20

תאריך קריאה קודמת:

לקוח/ה נכבד/ה, אנו מתכבדים להגיש את חישוב צריכת החשמל לתקופה 01/01/20 - 31/01/20:

דוכן גבינות באשר - 6 - (3x63)81016600

סוג תעריף	סוג צריכה	קריאה קודמת	קריאה נוכחית	סה"כ צריכה בקוט"ש	מחיר לקוט"ש בא"ג	סה"כ לתשלום
פרטי חשבון עבור תאריכים:						
777	פסגה	01/01/20	31/01/20	656.39	93.10	₪ 611.10
778	גבע	5,434.47	5,593.73	159.26	56.22	₪ 89.54
779	שפל	15,093.92	16,782.70	1,688.78	34.70	₪ 586.00

סה"כ לדייר:

פסגה	גבע	שפל	סה"כ	שיא ביקוש
656.39	159.26	1,688.78	2,504.43	6.86
₪ 611.10	₪ 89.54	₪ 586.00	₪ 1,286.64	

סה"כ צריכה

סה"כ לתשלום

200.95 ₪	תשלום קבוע	
6.98 ₪	תשלום עבור גודל חיבור בKVA (3x63)	
1,494.57 ₪	סה"כ לתשלום	לא כולל מע"מ

התפלגות חיוב בש"ח לפי תעו"ז

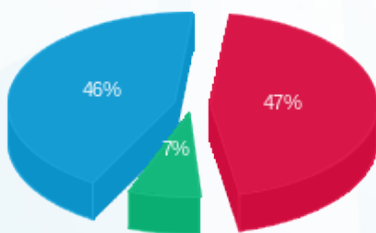

- פסגה (₪ 611.10) 46%
- גבע (₪ 89.54) 7%
- שפל (₪ 586.00) 47%

הסטוריית צריכה בקוט"ש

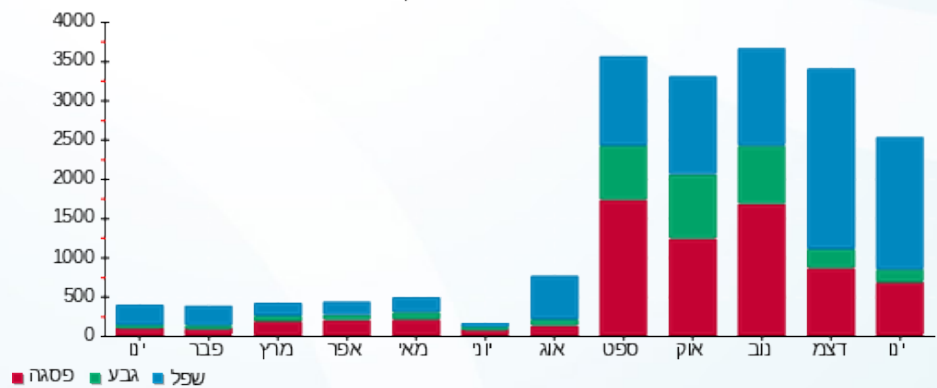



03/02/20 תאריך הפקדה:
 31/01/20 תאריך קריאה נוכחית:
 01/01/20 תאריך קריאה קודמת:

שם דייר: דוכן דינמיקה
 שם אתר: קניון רמת אביב

לקוח/ה נכבד/ה, אנו מתכבדים להגיש את חישוב צריכת החשמל לתקופה 01/01/20 - 31/01/20:

דוכן דינמיקה - 1 - 81025453 (3x63)

סוג תעריף	סוג צריכה	קריאה קודמת	קריאה נוכחית	סה"כ צריכה בקוט"ש	מחיר לקוט"ש בא"ג	סה"כ לתשלום
פרטי חשבון עבור תאריכים:						
777	פסגה	01/01/20	31/01/20	69.49	93.10	64.69 ₪
778	גבע	3,012.55	3,028.43	15.88	56.22	8.93 ₪
779	שפל	7,336.63	7,503.72	167.09	34.70	57.98 ₪

סה"כ לדייר:

פסגה	גבע	שפל	סה"כ	שיא ביקוש
69.49	15.88	167.09	252.46	
64.69 ₪	8.93 ₪	57.98 ₪	131.60 ₪	

סה"כ צריכה
 סה"כ לתשלום

200.95 ₪	תשלום קבוע	
6.98 ₪	תשלום עבור גודל חיבור בKVA (3x63)	
339.53 ₪	סה"כ לתשלום	לא כולל מע"מ

התפלגות חיוב בש"ח לפי תעו"ז

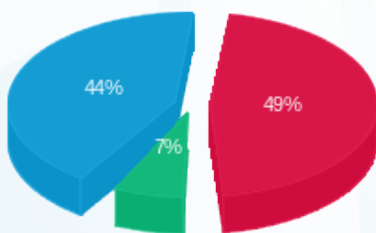

פסגה (64.69 ₪) 44%
 גבע (8.93 ₪) 7%
 שפל (57.98 ₪) 49%

הסטוריית צריכה בקוט"ש

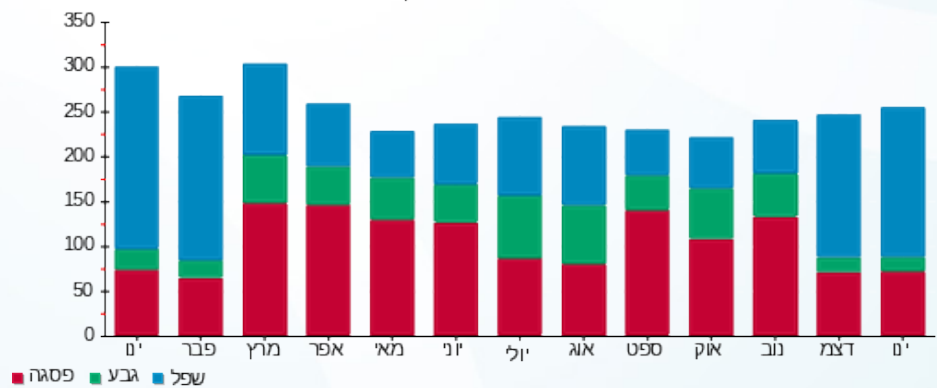



03/02/20

תאריך הפקדה:

שם דייר: דוכן סחוט ח.207

31/01/20

תאריך קריאה נוכחית:

שם אתר: קניון רמת אביב

01/01/20

תאריך קריאה קודמת:

לקוח/ה נכבד/ה, אנו מתכבדים להגיש את חישוב צריכת החשמל לתקופה 01/01/20 - 31/01/20:

דוכן סחוט ח.207 - 4 - 81014231(3x63)

סוג תעריף	סוג צריכה	קריאה קודמת	קריאה נוכחית	סה"כ צריכה בקוט"ש	מחיר לקוט"ש בא"ג	סה"כ לתשלום
פרטי חשבון עבור תאריכים:						
777	פסגה	01/01/20	31/01/20	797.11	93.10	742.10 ₪
778	גבע	73,362.45	73,574.78	212.34	56.22	119.37 ₪
779	שפל	150,890.47	152,645.21	1,754.74	34.70	608.89 ₪

סה"כ לדייר:

פסגה	גבע	שפל	סה"כ	שיא ביקוש
797.11	212.34	1,754.74	2,764.18	6.90
742.10 ₪	119.37 ₪	608.89 ₪	1,470.37 ₪	

סה"כ צריכה

סה"כ לתשלום

200.95 ₪	תשלום קבוע	
6.98 ₪	תשלום עבור גודל חיבור בKVA (3x63)	
1,678.30 ₪	סה"כ לתשלום	לא כולל מע"מ

התפלגות חיוב בש"ח לפי תע"ז

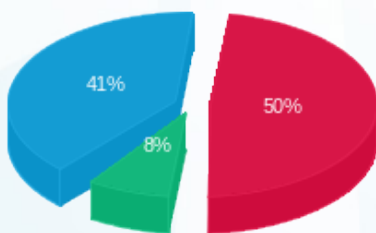

- פסגה (742.10 ₪) 50%
- גבע (119.37 ₪) 41%
- שפל (608.89 ₪) 8%

הסטוריית צריכה בקוט"ש

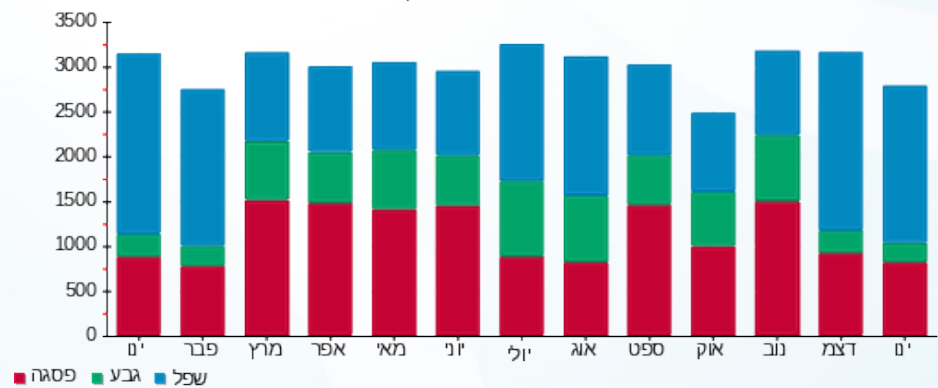



03/02/20

תאריך הפקה:

שם דייר: דומו ה.138
שם אתר: קניון רמת אביב

31/01/20

תאריך קריאה נוכחית:

01/01/20

תאריך קריאה קודמת:

לקוח/ה נכבד/ה, אנו מתכבדים להגיש את חישוב צריכת החשמל לתקופה 01/01/20 - 31/01/20:

דומו ה.138 - 2 - 81014241(3x125)

סוג תעריף	סוג צריכה	קריאה קודמת	קריאה נוכחית	סה"כ צריכה בקוט"ש	מחיר לקוט"ש בא"ג	סה"כ לתשלום
פרטי חשבון עבור תאריכים:						
777	פסגה	01/01/20	31/01/20	1,248.51	93.10	1,162.36 ₪
778	גבע	171,397.04	171,551.99	154.96	56.22	87.12 ₪
779	שפל	325,444.98	327,506.10	2,061.12	34.70	715.21 ₪

חיוב בגין העמסת מים מיזוג אוויר

סוג תשלום	הערה
250.00 ₪	חיוב בגין העמסת מים מיזוג אוויר

סה"כ לדייר:

פסגה	גבע	שפל	סה"כ	שיא ביקוש
1,248.51	154.96	2,061.12	3,464.59	16.00
1,162.36 ₪	87.12 ₪	715.21 ₪	1,964.69 ₪	

סה"כ צריכה
סה"כ לתשלום

200.95 ₪	תשלום קבוע	
13.84 ₪	תשלום עבור גודל חיבור בKVA (3x125)	
2,429.48 ₪	סה"כ לתשלום	לא כולל מע"מ

התפלגות חיוב בש"ח לפי תעו"ז

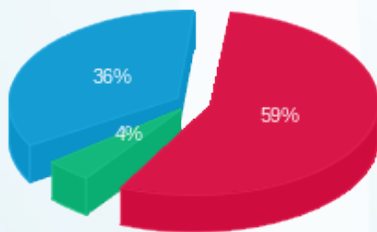

פסגה (1,162.36 ₪) 59%
גבע (87.12 ₪) 4%
שפל (715.21 ₪) 36%

הסטוריית צריכה בקוט"ש

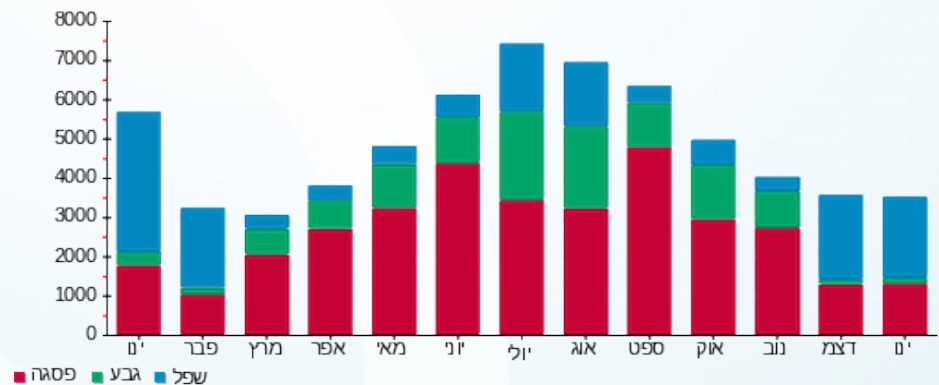

פסגה גבע שפל





03/02/20 תאריך הפקה:
 31/01/20 תאריך קריאה נוכחית:
 01/01/20 תאריך קריאה קודמת:

שם דייר: דורית שדה ח.235
שם אתר: קניון רמת אביב

לקוח/ה נכבד/ה, אנו מתכבדים להגיש את חישוב צריכת החשמל לתקופה 01/01/20 - 31/01/20:

דורית שדה ח.235 - 4 - 81016935(3x25)

סוג תעריף	סוג צריכה	קריאה קודמת	קריאה נוכחית	סה"כ צריכה בקוט"ש	מחיר לקוט"ש בא"ג	סה"כ לתשלום
פרטי חשבון עבור תאריכים:						
777	פסגה	01/01/20	31/01/20	113.78	93.10	105.93 ₪
778	גבע	14,968.13	14,997.93	29.79	56.22	16.75 ₪
779	שפל	23,698.86	23,985.61	286.75	34.70	99.50 ₪

מיזוג אוויר

סוג תעריף	סוג צריכה	קריאה קודמת	קריאה נוכחית	סה"כ צריכה בקוט"ש	מחיר לקוט"ש בא"ג	סה"כ לתשלום
פרטי חשבון עבור תאריכים:						
777	פסגה	01/01/20	31/01/20	36.728	93.10	34.19 ₪
778	גבע			10.878	56.22	6.12 ₪
779	שפל			78.050	34.70	27.08 ₪

חיוב בגין העמסת מים מיזוג אוויר

סוג תעריף	הערה	סה"כ לתשלום
	חיוב בגין העמסת מים מיזוג אוויר	29.00 ₪

סה"כ לדייר:

פסגה	גבע	שפל	סה"כ	שיא ביקוש
150.51	40.67	364.80	555.97	2.30
140.12 ₪	22.86 ₪	126.59 ₪	289.57 ₪	

סה"כ צריכה
 סה"כ לתשלום

200.95 ₪	תשלום קבוע	
2.77 ₪	תשלום עבור גודל חיבור בKVA (3x25)	
522.29 ₪	סה"כ לתשלום	לא כולל מע"מ





התפלגות חיוב בש"ח לפי תעו"ז

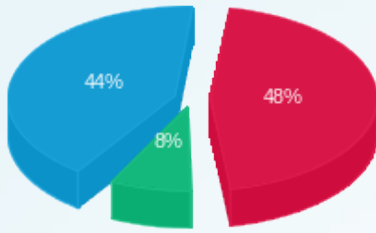

■ פסגה (140.12 ש"ח)
■ גבע (22.86 ש"ח)
■ שפל (126.59 ש"ח)

הסטוריית צריכה בקוט"ש

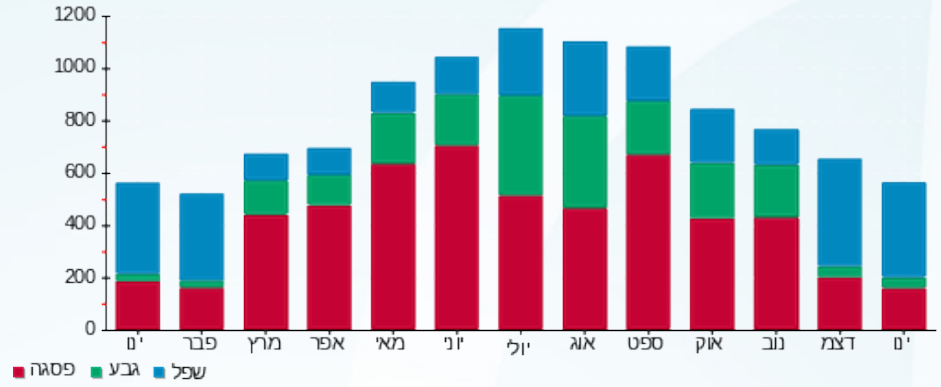



03/02/20 תאריך הפקה:
 31/01/20 תאריך קריאה נוכחית:
 01/01/20 תאריך קריאה קודמת:

שם דייר: דורית שדה חדש
 שם אתר: קניון רמת אביב

לקוח/ה נכבד/ה, אנו מתכבדים להגיש את חישוב צריכת החשמל לתקופה 01/01/20 - 31/01/20:

דורית שדה חדש - 5 - (3x25)81014210

סוג תעריף	סוג צריכה	קריאה קודמת	קריאה נוכחית	סה"כ צריכה בקוט"ש	מחיר לקוט"ש בא"ג	סה"כ לתשלום
פרטי חשבון עבור תאריכים:						
777	פסגה	01/01/20	31/01/20	117.27	93.10	109.18 ₪
778	גבע	8,758.44	8,785.87	27.43	56.22	15.42 ₪
779	שפל	10,871.17	11,141.09	269.92	34.70	93.66 ₪

מיזוג אוויר

סוג תעריף	סוג צריכה	קריאה קודמת	קריאה נוכחית	סה"כ צריכה בקוט"ש	מחיר לקוט"ש בא"ג	סה"כ לתשלום
פרטי חשבון עבור תאריכים:						
777	פסגה	01/01/20	31/01/20	36.728	93.10	34.19 ₪
778	גבע	10.878	10.878	10.878	56.22	6.12 ₪
779	שפל	78.050	78.050	78.050	34.70	27.08 ₪

חיוב בגין העמסת מים ומיזוג אוויר

סה"כ לתשלום	הערה
29.00 ₪	חיוב בגין העמסת מים ומיזוג אוויר

סה"כ לדייר:

פסגה	גבע	שפל	סה"כ	שיא ביקוש
154.00	38.31	347.97	540.28	1.75
143.38 ₪	21.54 ₪	120.74 ₪	285.66 ₪	

סה"כ צריכה
 סה"כ לתשלום

200.95 ₪	תשלום קבוע	
2.77 ₪	תשלום עבור גודל חיבור בKVA (3x25)	
518.38 ₪	סה"כ לתשלום	לא כולל מע"מ





התפלגות חיוב בש"ח לפי תעו"ז

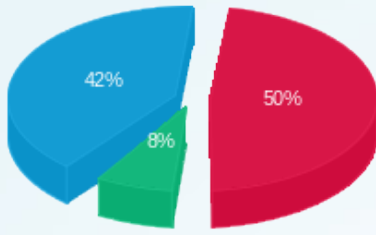

■ פסגה (143.38 ש"ח)
■ גבע (21.54 ש"ח)
■ שפל (120.74 ש"ח)

הסטוריית צריכה בקוט"ש

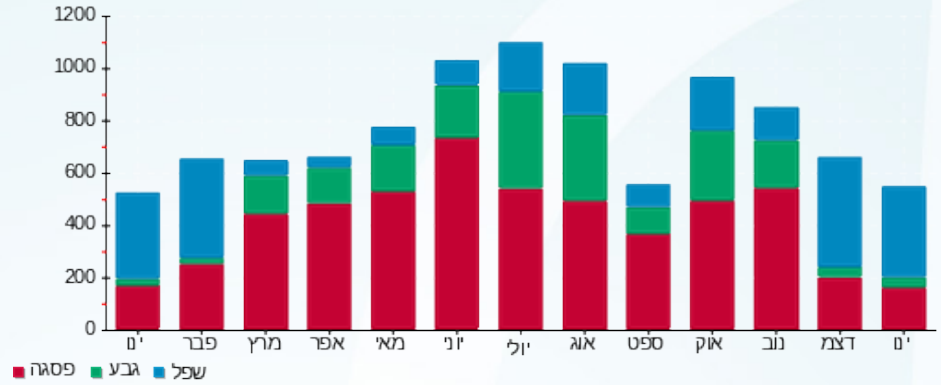



03/02/20 תאריך הפקה:
 31/01/20 תאריך קריאה נוכחית:
 01/01/20 תאריך קריאה קודמת:

שם דייר: דיזל ח.141
שם אתר: קניון רמת אביב

לקוח/ה נכבד/ה, אנו מתכבדים להגיש את חישוב צריכת החשמל לתקופה 01/01/20 - 31/01/20:

דיזל ח.141 - 2 - 81016321(3x63)

סוג תעריף	סוג צריכה	קריאה קודמת	קריאה נוכחית	סה"כ צריכה בקוט"ש	מחיר לקוט"ש בא"ג	סה"כ לתשלום
פרטי חשבון עבור תאריכים:			01/01/20	31/01/20		
777	פסגה	348,503.76	349,724.32	1,220.56	93.10	1,136.34 ₪
778	גבע	132,621.36	132,746.80	125.44	56.22	70.52 ₪
779	שפל	145,963.88	148,160.59	2,196.71	34.70	762.26 ₪

מיזוג אוויר

סוג תעריף	סוג צריכה	קריאה קודמת	קריאה נוכחית	סה"כ צריכה בקוט"ש	מחיר לקוט"ש בא"ג	סה"כ לתשלום
פרטי חשבון עבור תאריכים:			01/01/20	31/01/20		
777	פסגה			321.005	93.10	298.86 ₪
778	גבע			95.070	56.22	53.45 ₪
779	שפל			682.160	34.70	236.71 ₪

חיוב בגין העמסת מים מיזוג אוויר

סוג תעריף	הערה	סה"כ לתשלום
	חיוב בגין העמסת מים מיזוג אוויר	252.00 ₪

סה"כ לדייר:

פסגה	גבע	שפל	סה"כ	שיא ביקוש
1,541.56	220.51	2,878.87	4,640.95	14.36
1,435.20 ₪	123.97 ₪	998.97 ₪	2,558.14 ₪	

סה"כ צריכה
 סה"כ לתשלום

200.95 ₪	תשלום קבוע	
6.98 ₪	תשלום עבור גודל חיבור בKVA (3x63)	
3,018.06 ₪	סה"כ לתשלום	לא כולל מע"מ





התפלגות חיוב בש"ח לפי תעו"ז

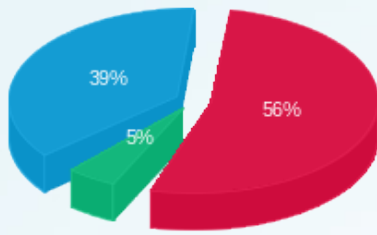

פסגה (1,435.20 ש"ח)
 גבע (123.97 ש"ח)
 שפל (998.97 ש"ח)

הסטוריית צריכה בקוט"ש

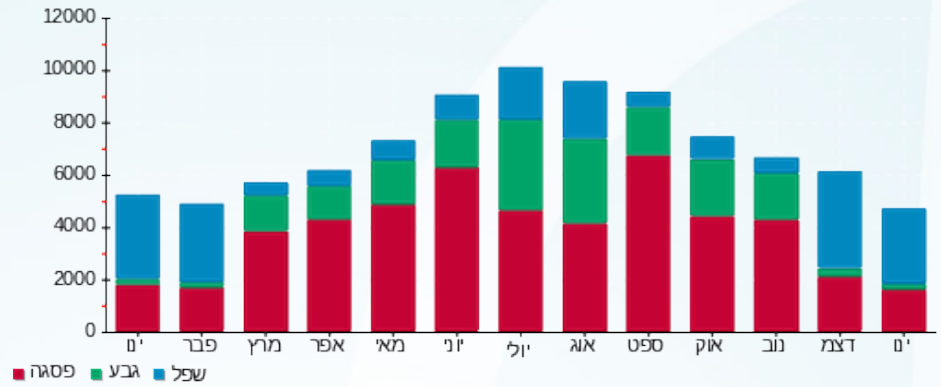



03/02/20

תאריך הפקה:

שם דייר: דנה אשכנזי ח.230

31/01/20

תאריך קריאה נוכחית:

שם אתר: קניון רמת אביב

01/01/20

תאריך קריאה קודמת:

לקוח/ה נכבד/ה, אנו מתכבדים להגיש את חישוב צריכת החשמל לתקופה 01/01/20 - 31/01/20:

דנה אשכנזי ח.230 - 7 - 81016935(3x25)

סוג תעריף	סוג צריכה	קריאה קודמת	קריאה נוכחית	סה"כ צריכה בקוט"ש	מחיר לקוט"ש בא"ג	סה"כ לתשלום
פרטי חשבון עבור תאריכים:						
777	פסגה	01/01/20	31/01/20	218.28	93.10	203.22 ₪
778	גבע	21,760.49	21,784.85	24.36	56.22	13.69 ₪
779	שפל	27,934.96	28,315.93	380.97	34.70	132.20 ₪

מיזוג אוויר

סוג תעריף	סוג צריכה	קריאה קודמת	קריאה נוכחית	סה"כ צריכה בקוט"ש	מחיר לקוט"ש בא"ג	סה"כ לתשלום
פרטי חשבון עבור תאריכים:						
777	פסגה	01/01/20	31/01/20	36.728	93.10	34.19 ₪
778	גבע			10.878	56.22	6.12 ₪
779	שפל			78.050	34.70	27.08 ₪

חיוב בגין העמסת מים מיזוג אוויר

סה"כ לתשלום	הערה
29.00 ₪	חיוב בגין העמסת מים מיזוג אוויר

סה"כ לדייר:

פסגה	גבע	שפל	סה"כ	שיא ביקוש
255.01	35.23	459.02	749.26	3.86
237.41 ₪	19.81 ₪	159.28 ₪	416.50 ₪	

סה"כ צריכה

סה"כ לתשלום

200.95 ₪	תשלום קבוע	
2.77 ₪	תשלום עבור גודל חיבור בKVA (3x25)	
649.22 ₪	סה"כ לתשלום	לא כולל מע"מ





התפלגות חיוב בש"ח לפי תעו"ז

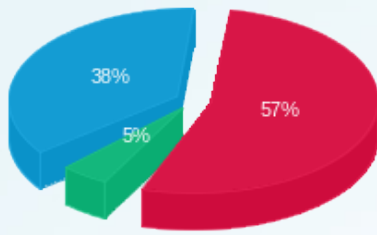

- פסגה (237.41 ש"ח)
- גבע (19.81 ש"ח)
- שפל (159.28 ש"ח)

הסטוריית צריכה בקוט"ש

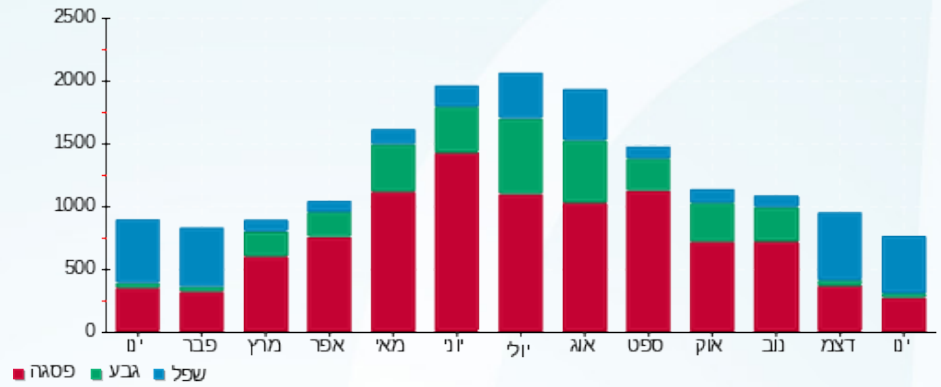

- פסגה
- גבע
- שפל





03/02/20 תאריך הפקה:
 31/01/20 תאריך קריאה נוכחית:
 01/01/20 תאריך קריאה קודמת:

שם דייר: דניאלה להבי ח.274
 שם אתר: קניון רמת אביב

לקוח/ה נכבד/ה, אנו מתכבדים להגיש את חישוב צריכת החשמל לתקופה 01/01/20 - 31/01/20:

דניאלה להבי ח.274 - 7 - 81016331(3x40)

סוג תעריף	סוג צריכה	קריאה קודמת	קריאה נוכחית	סה"כ צריכה בקוט"ש	מחיר לקוט"ש בא"ג	סה"כ לתשלום
פרטי חשבון עבור תאריכים:						
777	פסגה	01/01/20	31/01/20	369.55	93.10	344.05 ₪
778	גבע	53,721.97	53,776.67	54.70	56.22	30.75 ₪
779	שפל	66,377.02	67,101.85	724.84	34.70	251.52 ₪

מיזוג אוויר

סוג תעריף	סוג צריכה	קריאה קודמת	קריאה נוכחית	סה"כ צריכה בקוט"ש	מחיר לקוט"ש בא"ג	סה"כ לתשלום
פרטי חשבון עבור תאריכים:						
777	פסגה	01/01/20	31/01/20	89.911	93.10	83.71 ₪
778	גבע			26.628	56.22	14.97 ₪
779	שפל			191.067	34.70	66.30 ₪

חיוב בגין העמסת מים מיזוג אוויר

סוג תעריף	סוג צריכה	הערה	סה"כ לתשלום
		חיוב בגין העמסת מים מיזוג אוויר	71.00 ₪

סה"כ לדייר:

פסגה	גבע	שפל	סה"כ	שיא ביקוש
459.46	81.33	915.90	1,456.69	4.75
₪ 427.76	₪ 45.72	₪ 317.82	₪ 791.30	

סה"כ צריכה
 סה"כ לתשלום

200.95 ₪	תשלום קבוע	
4.43 ₪	תשלום עבור גודל חיבור בKVA (3x40)	
1,067.68 ₪	סה"כ לתשלום	לא כולל מע"מ





התפלגות חיוב בש"ח לפי תעו"ז

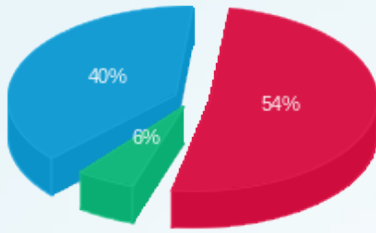

■ פסגה (427.76) ש"ח
■ גבע (45.72) ש"ח
■ שפל (317.82) ש"ח

הסטוריית צריכה בקוט"ש

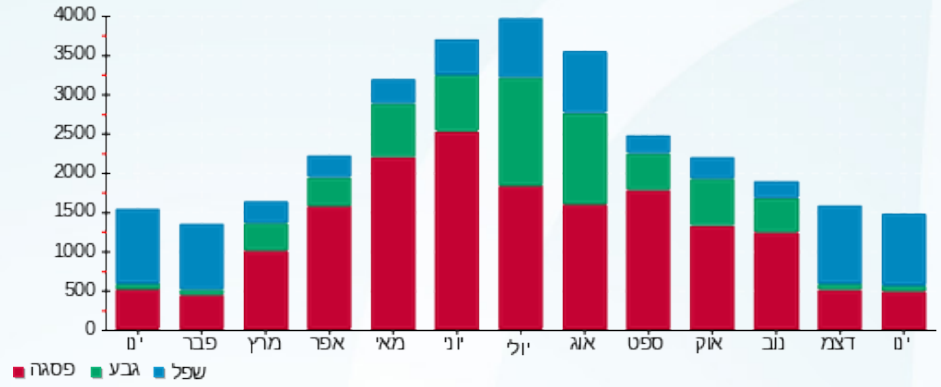



03/02/20

תאריך הפקה:

שם דייר: דר זרחה ק. 3
שם אתר: קניון רמת אביב

31/01/20

תאריך קריאה נוכחית:

01/01/20

תאריך קריאה קודמת:

לקוח/ה נכבד/ה, אנו מתכבדים להגיש את חישוב צריכת החשמל לתקופה 01/01/20 - 31/01/20:

דר זרחה ק. 3 - 6 - 81015040(3x40)

סוג תעריף	סוג צריכה	קריאה קודמת	קריאה נוכחית	סה"כ צריכה בקוט"ש	מחיר לקוט"ש בא"ג	סה"כ לתשלום
פרטי חשבון עבור תאריכים:						
777	פסגה	01/01/20	31/01/20	39.30	93.10	36.59 ₪
778	גבע	10,410.40	10,437.20	26.80	56.22	15.07 ₪
779	שפל	19,836.50	20,108.70	272.20	34.70	94.45 ₪

חיוב בגין העמסת מיזוג אוויר

סוג תעריף	סוג צריכה	הערה	סה"כ לתשלום
		חיוב בגין העמסת מיזוג אוויר	218.00 ₪

סה"כ לדייר:

פסגה	גבע	שפל	סה"כ	שיא ביקוש
39.30	26.80	272.20	338.30	5.30
₪ 36.59	₪ 15.07	₪ 94.45	₪ 146.11	

סה"כ צריכה
סה"כ לתשלום

תשלום קבוע	תשלום עבור גודל חיבור בKVA (3x40)	סה"כ לתשלום	לא כולל מע"מ
200.95 ₪	4.43 ₪	569.49 ₪	

התפלגות חיוב בש"ח לפי תעו"ז

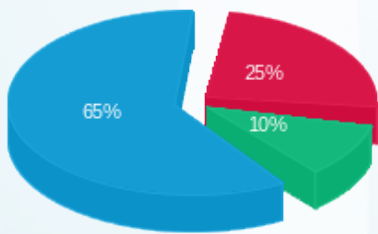

פסגה (36.59 ₪) 65%
גבע (15.07 ₪) 10%
שפל (94.45 ₪) 25%

הסטוריית צריכה בקוט"ש

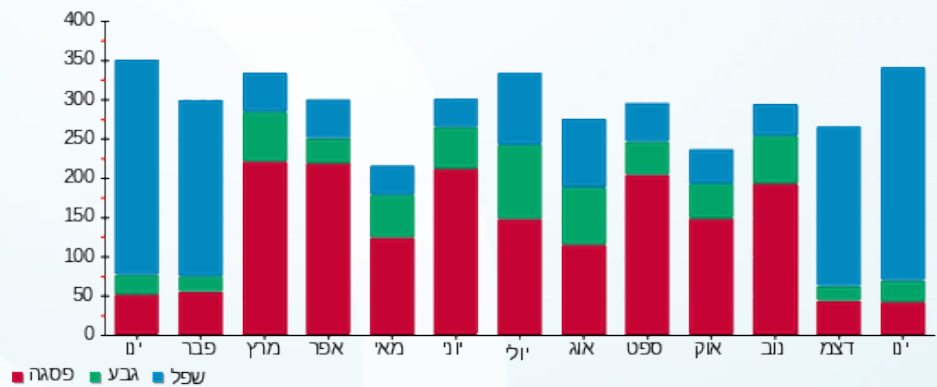



03/02/20 תאריך הפקה:
 31/01/20 תאריך קריאה נוכחית:
 01/01/20 תאריך קריאה קודמת:

שם דייר: ה. שטרן חדש ח. A 240
 שם אתר: קניון רמת אביב

לקוח/ה נכבד/ה, אנו מתכבדים להגיש את חישוב צריכת החשמל לתקופה 01/01/20 - 31/01/20:

ה. שטרן חדש ח. 4 - (3x32)81016441 - A 240

סוג תעריף	סוג צריכה	קריאה קודמת	קריאה נוכחית	סה"כ צריכה בקוט"ש	מחיר לקוט"ש בא"ג	סה"כ לתשלום
פרטי חשבון עבור תאריכים:						
777	פסגה	01/01/20	31/01/20	611.15	93.10	568.98 ₪
778	גבע	50,128.90	50,267.25	138.35	56.22	77.78 ₪
779	שפל	75,613.59	76,938.91	1,325.31	34.70	459.88 ₪

מיזוג

סוג תעריף	סוג צריכה	קריאה קודמת	קריאה נוכחית	סה"כ צריכה בקוט"ש	מחיר לקוט"ש בא"ג	סה"כ לתשלום
פרטי חשבון עבור תאריכים:						
777	פסגה	01/01/20	31/01/20	223.308	93.10	207.90 ₪
778	גבע			66.136	56.22	37.18 ₪
779	שפל			474.546	34.70	164.67 ₪

חיוב בגין העמסת מים מיזוג אוויר

הערה	סה"כ לתשלום
חיוב בגין העמסת מים מיזוג אוויר	175.00 ₪

סה"כ לדייר:

פסגה	גבע	שפל	סה"כ	שיא ביקוש
834.46	204.48	1,799.86	2,838.80	16.61
776.88 ₪	114.96 ₪	624.55 ₪	1,516.39 ₪	

סה"כ צריכה
 סה"כ לתשלום

200.95 ₪	תשלום קבוע	
3.54 ₪	תשלום עבור גודל חיבור בKVA (3x32)	
1,895.88 ₪	סה"כ לתשלום	לא כולל מע"מ





התפלגות חיוב בש"ח לפי תעו"ז

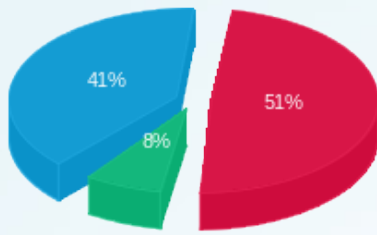

■ פסגה (776.88 ש"ח)
■ גבע (114.96 ש"ח)
■ שפל (624.55 ש"ח)

הסטוריית צריכה בקוט"ש

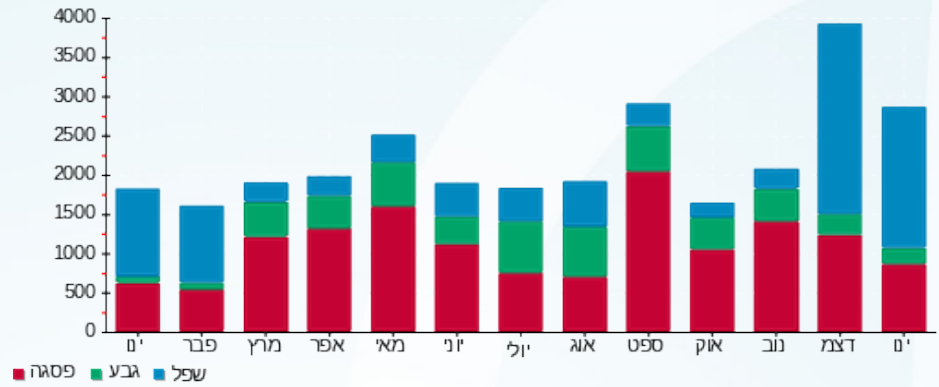



03/02/20

תאריך הפקה:

שם דייר: ה.שטרן ח.282

31/01/20

תאריך קריאה נוכחית:

שם אתר: קניון רמת אביב

01/01/20

תאריך קריאה קודמת:

לקוח/ה נכבד/ה, אנו מתכבדים להגיש את חישוב צריכת החשמל לתקופה 01/01/20 - 31/01/20:

השטרן ח.282 - 5 - 81014211(3x100)

סה"כ לתשלום	מחיר לקוט"ש בא"ג	סה"כ צריכה בקוט"ש	קריאה נוכחית	קריאה קודמת	סוג צריכה	סוג תעריף
			31/01/20	01/01/20		פרטי חשבון עבור תאריכים:
129.76 ₪	93.10	139.38	435,993.96	435,854.58	פסגה	777
40.58 ₪	56.22	72.18	170,038.86	169,966.67	גבע	778
187.54 ₪	34.70	540.45	210,170.39	209,629.94	שפל	779

מיזוג אוויר

סה"כ לתשלום	מחיר לקוט"ש בא"ג	סה"כ צריכה בקוט"ש	קריאה נוכחית	קריאה קודמת	סוג צריכה	סוג תעריף
			31/01/20	01/01/20		פרטי חשבון עבור תאריכים:
193.39 ₪	93.10	207.720			פסגה	777
34.59 ₪	56.22	61.519			גבע	778
153.17 ₪	34.70	441.422			שפל	779

חיוב בגין העמסת מים מיזוג אוויר

סה"כ לתשלום	הערה
163.00 ₪	חיוב בגין העמסת מים מיזוג אוויר

סה"כ לדייר:

שיא ביקוש	סה"כ	שפל	גבע	פסגה
2.67	1,462.67	981.87	133.70	347.10
	739.03 ₪	340.71 ₪	75.17 ₪	323.15 ₪

סה"כ צריכה

סה"כ לתשלום

200.95 ₪	תשלום קבוע	
11.08 ₪	תשלום עבור גודל חיבור בKVA (3x100)	
1,114.05 ₪	סה"כ לתשלום	לא כולל מע"מ





התפלגות חיוב בש"ח לפי תעו"ז

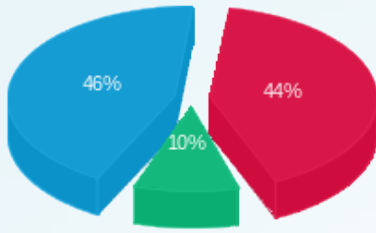

- פסגה (323.15)
- גבע (75.17)
- שפל (340.71)

הסטוריית צריכה בקוט"ש

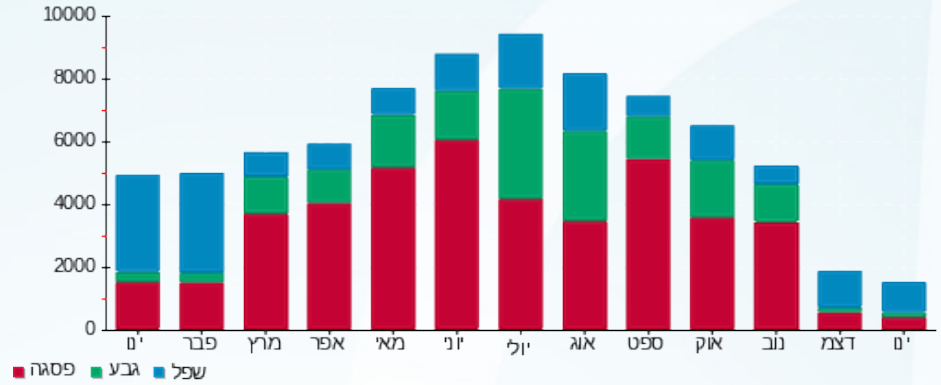



03/02/20 תאריך הפקה:
 31/01/20 תאריך קריאה נוכחית:
 01/01/20 תאריך קריאה קודמת:

שם דייר: הוגו בוס ח.224-226
 שם אתר: קניון רמת אביב

לקוח/ה נכבד/ה, אנו מתכבדים להגיש את חישוב צריכת החשמל לתקופה 01/01/20 - 31/01/20:

הוגו בוס ח.224-226 - 5 - 81014212(3x63)

סוג תעריף	סוג צריכה	קריאה קודמת	קריאה נוכחית	סה"כ צריכה בקוט"ש	מחיר לקוט"ש בא"ג	סה"כ לתשלום
פרטי חשבון עבור תאריכים:			01/01/20	31/01/20		
777	פסגה	449,558.74	450,723.55	1,164.82	93.10	1,084.45 ₪
778	גבע	202,346.42	202,502.75	156.33	56.22	87.89 ₪
779	שפל	363,143.80	365,331.08	2,187.28	34.70	758.98 ₪

מיזוג אוויר

סוג תעריף	סוג צריכה	קריאה קודמת	קריאה נוכחית	סה"כ צריכה בקוט"ש	מחיר לקוט"ש בא"ג	סה"כ לתשלום
פרטי חשבון עבור תאריכים:			01/01/20	31/01/20		
777	פסגה			333.419	93.10	310.41 ₪
778	גבע			98.747	56.22	55.52 ₪
779	שפל			708.541	34.70	245.86 ₪

חיוב בגין העמסת מים מיזוג אוויר

סה"כ לתשלום	הערה
262.00 ₪	חיוב בגין העמסת מים מיזוג אוויר

סה"כ לדייר:

פסגה	גבע	שפל	סה"כ	שיא ביקוש
1,498.24	255.08	2,895.82	4,649.13	14.30
1,394.86 ₪	143.40 ₪	1,004.85 ₪	2,543.11 ₪	

סה"כ צריכה
 סה"כ לתשלום

200.95 ₪	תשלום קבוע	
6.98 ₪	תשלום עבור גודל חיבור בKVA (3x63)	
3,013.04 ₪	סה"כ לתשלום	לא כולל מע"מ





התפלגות חיוב בש"ח לפי תעו"ז

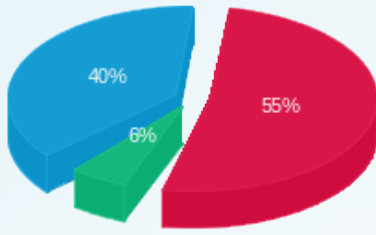

- פסגה (1,394.86 ש"ח)
- גבע (143.40 ש"ח)
- שפל (1,004.85 ש"ח)

הסטוריית צריכה בקוט"ש

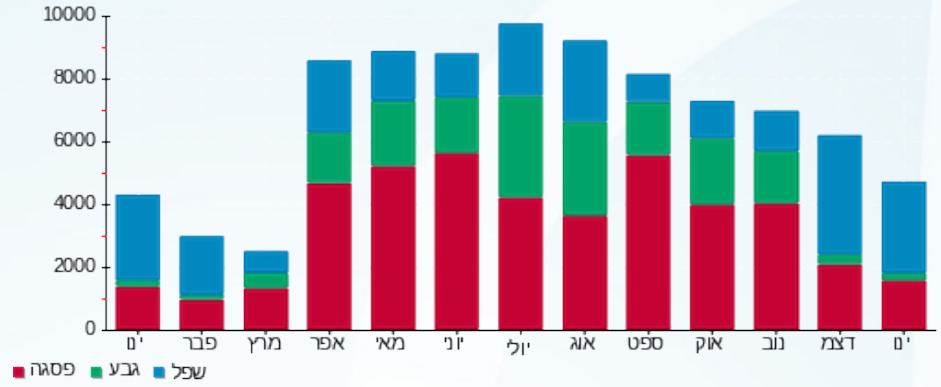



03/02/20 תאריך הפקה:
 31/01/20 תאריך קריאה נוכחית:
 01/01/20 תאריך קריאה קודמת:

שם דייר: היינס ח.213
שם אתר: קניון רמת אביב

לקוח/ה נכבד/ה, אנו מתכבדים להגיש את חישוב צריכת החשמל לתקופה 01/01/20 - 31/01/20:

היינס ח.213 - 1 - 81014231(3x40)

סוג תעריף	סוג צריכה	קריאה קודמת	קריאה נוכחית	סה"כ צריכה בקוט"ש	מחיר לקוט"ש בא"ג	סה"כ לתשלום
פרטי חשבון עבור תאריכים:						
777	פסגה	01/01/20	31/01/20	636.88	93.10	592.93 ₪
778	גבע	61,547.80	61,652.33	104.53	56.22	58.77 ₪
779	שפל	79,808.05	81,294.46	1,486.41	34.70	515.78 ₪

מיזוג אוויר

סוג תעריף	סוג צריכה	קריאה קודמת	קריאה נוכחית	סה"כ צריכה בקוט"ש	מחיר לקוט"ש בא"ג	סה"כ לתשלום
פרטי חשבון עבור תאריכים:						
777	פסגה	01/01/20	31/01/20	97.403	93.10	90.68 ₪
778	גבע			28.847	56.22	16.22 ₪
779	שפל			206.990	34.70	71.83 ₪

חיוב בגין העמסת מים מיזוג אוויר

סוג תעריף	סוג צריכה	הערה	סה"כ לתשלום
		חיוב בגין העמסת מים מיזוג אוויר	76.00 ₪

סה"כ לדייר:

פסגה	גבע	שפל	סה"כ	שיא ביקוש
734.28	133.38	1,693.40	2,561.06	9.00
₪ 683.62	₪ 74.98	₪ 587.61	₪ 1,346.21	

סה"כ צריכה
 סה"כ לתשלום

200.95 ₪	תשלום קבוע	
4.43 ₪	תשלום עבור גודל חיבור בKVA (3x40)	
1,627.59 ₪	סה"כ לתשלום	לא כולל מע"מ





התפלגות חיוב בש"ח לפי תעו"ז

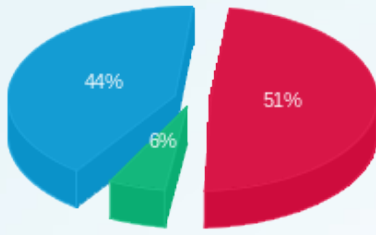

- פסגה (683.62 ש"ח)
- גבע (74.98 ש"ח)
- שפל (587.61 ש"ח)

הסטוריית צריכה בקוט"ש

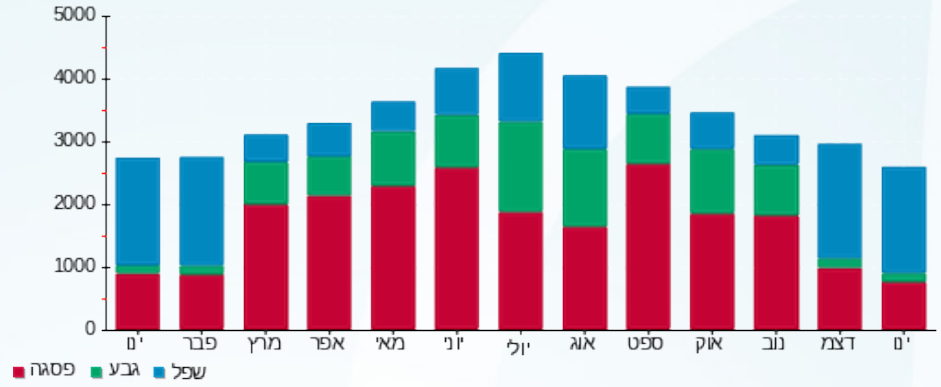



03/02/20 תאריך הפקה:
 31/01/20 תאריך קריאה נוכחית:
 01/01/20 תאריך קריאה קודמת:

שם דייר: המטבח של סימה ח.203
 שם אתר: קניון רמת אביב

לקוח/ה נכבד/ה, אנו מתכבדים להגיש את חישוב צריכת החשמל לתקופה 01/01/20 - 31/01/20:

המטבח של סימה ח.203 - 1 - 81016785(3x80)

סוג תעריף	סוג צריכה	קריאה קודמת	קריאה נוכחית	סה"כ צריכה בקוט"ש	מחיר לקוט"ש בא"ג	סה"כ לתשלום
פרטי חשבון עבור תאריכים:			01/01/20	31/01/20		
777	פסגה	288,011.82	289,503.10	1,491.28	93.10	1,388.38 ₪
778	גבע	110,958.53	111,136.13	177.60	56.22	99.85 ₪
779	שפל	218,244.48	221,798.11	3,553.63	34.70	1,233.11 ₪

מיזוג אוויר

סוג תעריף	סוג צריכה	קריאה קודמת	קריאה נוכחית	סה"כ צריכה בקוט"ש	מחיר לקוט"ש בא"ג	סה"כ לתשלום
פרטי חשבון עבור תאריכים:			01/01/20	31/01/20		
777	פסגה			56.194	93.10	52.32 ₪
778	גבע			16.643	56.22	9.36 ₪
779	שפל			119.417	34.70	41.44 ₪

חיוב בגין העמסת מים מיזוג אוויר

סה"כ לתשלום	הערה
44.00 ₪	חיוב בגין העמסת מים מיזוג אוויר

סה"כ לדייר:

פסגה	גבע	שפל	סה"כ	שיא ביקוש
1,547.47	194.25	3,673.05	5,414.77	33.63
1,440.70 ₪	109.21 ₪	1,274.55 ₪	2,824.45 ₪	

סה"כ צריכה
 סה"כ לתשלום

200.95 ₪	תשלום קבוע	
8.86 ₪	תשלום עבור גודל חיבור בKVA (3x80)	
3,078.26 ₪	סה"כ לתשלום	לא כולל מע"מ





התפלגות חיוב בש"ח לפי תעו"ז

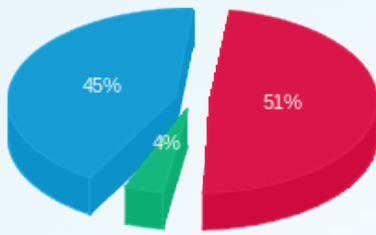

- פסגה (1,440.70)
- גבע (109.21)
- שפל (1,274.55)

הסטוריית צריכה בקוט"ש

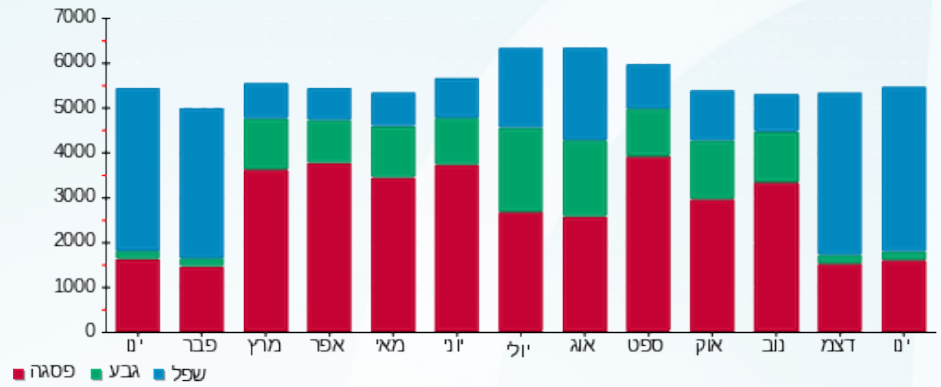



03/02/20 תאריך הפקה:
 31/01/20 תאריך קריאה נוכחית:
 01/01/20 תאריך קריאה קודמת:

שם דייר: הפנינג ח.278
 שם אתר: קניון רמת אביב

לקוח/ה נכבד/ה, אנו מתכבדים להגיש את חישוב צריכת החשמל לתקופה 01/01/20 - 31/01/20:

הפנינג ח.278 - 4 - (3x63)81016351

סוג תעריף	סוג צריכה	קריאה קודמת	קריאה נוכחית	סה"כ צריכה בקוט"ש	מחיר לקוט"ש בא"ג	סה"כ לתשלום
פרטי חשבון עבור תאריכים:			01/01/20	31/01/20		
777	פסגה	224,451.07	224,889.76	438.69	93.10	408.42 ₪
778	גבע	88,757.91	88,808.88	50.97	56.22	28.66 ₪
779	שפל	116,098.31	116,878.90	780.59	34.70	270.87 ₪

מיזוג אוויר

סוג תעריף	סוג צריכה	קריאה קודמת	קריאה נוכחית	סה"כ צריכה בקוט"ש	מחיר לקוט"ש בא"ג	סה"כ לתשלום
פרטי חשבון עבור תאריכים:			01/01/20	31/01/20		
777	פסגה			153.333	93.10	142.75 ₪
778	גבע			45.412	56.22	25.53 ₪
779	שפל			325.845	34.70	113.07 ₪

חיוב בגין העמסת מים מיזוג אוויר

הערה	סה"כ לתשלום
חיוב בגין העמסת מים מיזוג אוויר	134.00 ₪

מחסנים

הערה	סה"כ לתשלום
מחסנים	100.00 ₪

סה"כ לדייר:

פסגה	גבע	שפל	סה"כ	שיא ביקוש
592.02	96.39	1,106.44	1,794.85	5.82
₪ 551.17	₪ 54.19	₪ 383.93	₪ 989.30	

סה"כ צריכה

סה"כ לתשלום

200.95 ₪	תשלום קבוע	
6.98 ₪	תשלום עבור גודל חיבור בKVA (3x63)	
1,431.22 ₪	סה"כ לתשלום	לא כולל מע"מ





התפלגות חיוב בש"ח לפי תעו"ז

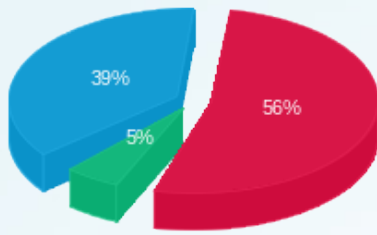

- פסגה (551.17 ש"ח)
- גבע (54.19 ש"ח)
- שפל (383.93 ש"ח)

הסטוריית צריכה בקוט"ש

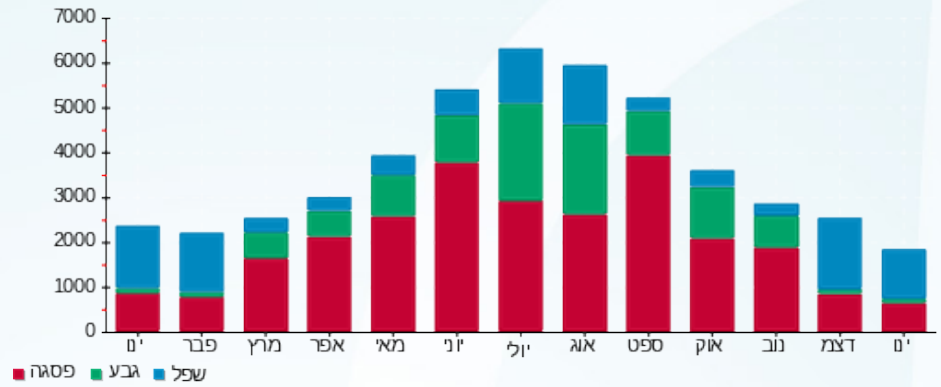



03/02/20 תאריך הפקה:
 31/01/20 תאריך קריאה נוכחית:
 01/01/20 תאריך קריאה קודמת:

שם דייר: הצורפים ח.128
שם אתר: קניון רמת אביב

לקוח/ה נכבד/ה, אנו מתכבדים להגיש את חישוב צריכת החשמל לתקופה 01/01/20 - 31/01/20:

הצורפים ח.128 - 4 - 81014174 (3x32)

סוג תעריף	סוג צריכה	קריאה קודמת	קריאה נוכחית	סה"כ צריכה בקוט"ש	מחיר לקוט"ש בא"ג	סה"כ לתשלום
פרטי חשבון עבור תאריכים:			01/01/20	31/01/20		
777	פסגה	80,116.65	80,375.27	258.62	93.10	240.77 ₪
778	גבע	32,388.02	32,466.95	78.93	56.22	44.38 ₪
779	שפל	61,256.80	61,968.54	711.74	34.70	246.97 ₪

מיזוג אוויר

סוג תעריף	סוג צריכה	קריאה קודמת	קריאה נוכחית	סה"כ צריכה בקוט"ש	מחיר לקוט"ש בא"ג	סה"כ לתשלום
פרטי חשבון עבור תאריכים:			01/01/20	31/01/20		
777	פסגה			77.423	93.10	72.08 ₪
778	גבע			22.930	56.22	12.89 ₪
779	שפל			164.530	34.70	57.09 ₪

חיוב בגין העמסת מים מיזוג אוויר

הערה	סה"כ לתשלום
חיוב בגין העמסת מים מיזוג אוויר	61.00 ₪

מחסנים

הערה	סה"כ לתשלום
מחסנים	100.00 ₪

סה"כ לדייר:

פסגה	גבע	שפל	סה"כ	שיא ביקוש
336.04	101.86	876.27	1,314.17	2.59
₪ 312.85	₪ 57.27	₪ 304.07	₪ 674.19	

סה"כ צריכה

סה"כ לתשלום

200.95 ₪	תשלום קבוע	
3.54 ₪	תשלום עבור גודל חיבור בKVA (3x32)	
1,039.68 ₪	סה"כ לתשלום	לא כולל מע"מ





התפלגות חיוב בש"ח לפי תעו"ז

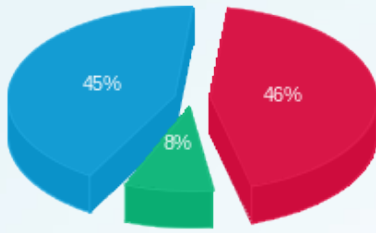

- פסגה (312.85 ש"ח)
- גבע (57.27 ש"ח)
- שפל (304.07 ש"ח)

הסטוריית צריכה בקוט"ש

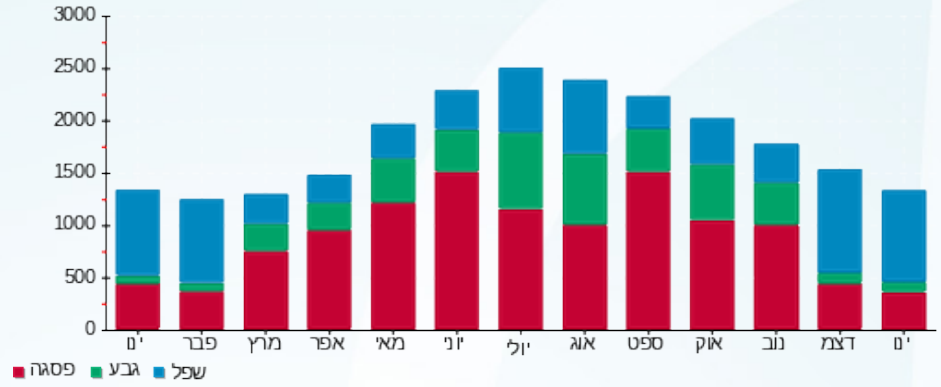



03/02/20 תאריך הפקה:
 31/01/20 תאריך קריאה נוכחית:
 01/01/20 תאריך קריאה קודמת:

שם דייר: ואנס ח. 217
שם אתר: קניון רמת אביב

לקוח/ה נכבד/ה, אנו מתכבדים להגיש את חישוב צריכת החשמל לתקופה 01/01/20 - 31/01/20:

ואנס ח. 217 - 6 - 81016347(3x40)

סוג תעריף	סוג צריכה	קריאה קודמת	קריאה נוכחית	סה"כ צריכה בקוט"ש	מחיר לקוט"ש בא"ג	סה"כ לתשלום
פרטי חשבון עבור תאריכים:			01/01/20	31/01/20		
777	פסגה	181,153.20	181,514.84	361.63	93.10	336.68 ₪
778	גבע	69,870.02	69,933.24	63.22	56.22	35.54 ₪
779	שפל	82,879.92	83,654.53	774.61	34.70	268.79 ₪

מיזוג אוויר

סוג תעריף	סוג צריכה	קריאה קודמת	קריאה נוכחית	סה"כ צריכה בקוט"ש	מחיר לקוט"ש בא"ג	סה"כ לתשלום
פרטי חשבון עבור תאריכים:			01/01/20	31/01/20		
777	פסגה			89.176	93.10	83.02 ₪
778	גבע			26.411	56.22	14.85 ₪
779	שפל			189.506	34.70	65.76 ₪

חיוב בגין העמסת מים מיזוג אוויר

סוג תעריף	הערה	סה"כ לתשלום
	חיוב בגין העמסת מים מיזוג אוויר	70.00 ₪

סה"כ לדייר:

פסגה	גבע	שפל	סה"כ	שיא ביקוש
450.81	89.63	964.12	1,504.56	6.97
419.70 ₪	50.39 ₪	334.55 ₪	804.64 ₪	

סה"כ צריכה
 סה"כ לתשלום

200.95 ₪	תשלום קבוע	
4.43 ₪	תשלום עבור גודל חיבור בKVA (3x40)	
1,080.02 ₪	סה"כ לתשלום	לא כולל מע"מ





התפלגות חיוב בש"ח לפי תעו"ז

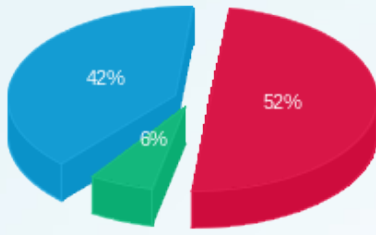

■ פסגה (419.70 ש"ח)
■ גבע (50.39 ש"ח)
■ שפל (334.55 ש"ח)

הסטוריית צריכה בקוט"ש

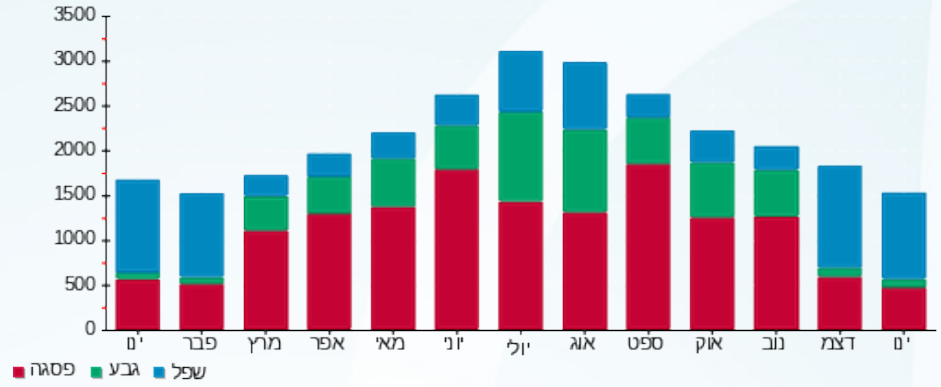



03/02/20

תאריך הפקדה:

שם דייר: וינדמן הפקות IBS

31/01/20

תאריך קריאה נוכחית:

שם אתר: קניון רמת אביב

01/01/20

תאריך קריאה קודמת:

לקוח/ה נכבד/ה, אנו מתכבדים להגיש את חישוב צריכת החשמל לתקופה 01/01/20 - 31/01/20:

וינדמן הפקות 1 - (3x25)81037893 - IBS

סוג תעריף	סוג צריכה	קריאה קודמת	קריאה נוכחית	סה"כ צריכה בקוט"ש	מחיר לקוט"ש בא"ג	סה"כ לתשלום
פרטי חשבון עבור תאריכים:						
777	פסגה	01/01/20	31/01/20	126.65	93.10	117.91 ₪
778	גבע	3,281.45	3,304.90	23.45	56.22	13.18 ₪
779	שפל	5,416.25	5,876.70	460.45	34.70	159.78 ₪

מחסן

מחסן	הערה	סה"כ לתשלום
מחסן		100.00 ₪

סה"כ לדייר:

פסגה	גבע	שפל	סה"כ	שיא ביקוש
126.65	23.45	460.45	610.55	4.10
117.91 ₪	13.18 ₪	159.78 ₪	290.87 ₪	

סה"כ צריכה
סה"כ לתשלום

לא כולל מע"מ	סה"כ לתשלום	תשלום עבור גודל חיבור בKVA (3x25)	תשלום קבוע
	200.95 ₪	2.77 ₪	594.59 ₪

התפלגות חיוב בש"ח לפי תעו"ז

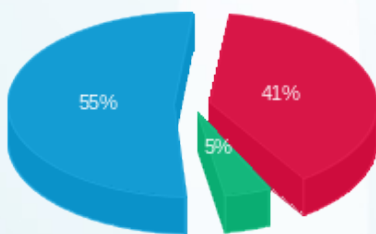

■ פסגה (117.91 ₪)
■ גבע (13.18 ₪)
■ שפל (159.78 ₪)

הסטוריית צריכה בקוט"ש

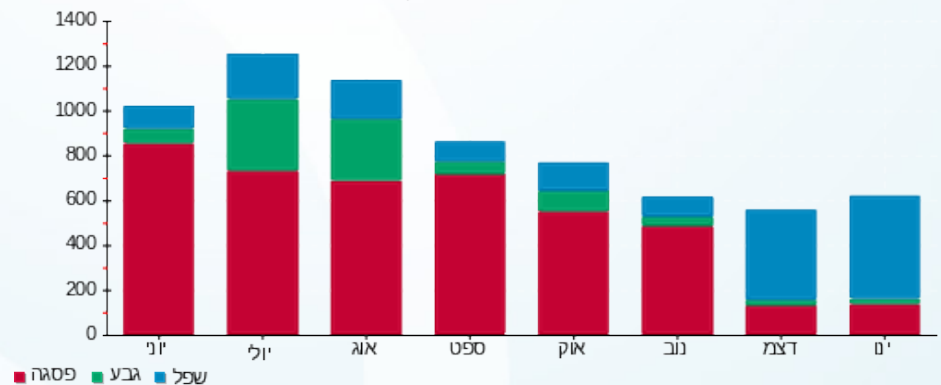



03/02/20 תאריך הפקה:
 31/01/20 תאריך קריאה נוכחית:
 01/01/20 תאריך קריאה קודמת:

שם דייר: ורנר אופנה ח. 227
 שם אתר: קניון רמת אביב

לקוח/ה נכבד/ה, אנו מתכבדים להגיש את חישוב צריכת החשמל לתקופה 01/01/20 - 31/01/20:

ורנר אופנה ח. 227 - 4 - 81014245(3x40)

סוג תעריף	סוג צריכה	קריאה קודמת	קריאה נוכחית	סה"כ צריכה בקוט"ש	מחיר לקוט"ש בא"ג	סה"כ לתשלום
			31/01/20	01/01/20	פרטי חשבון עבור תאריכים:	
777	פסגה	151,275.04	151,515.46	240.42	93.10	223.83 ₪
778	גבע	55,027.78	55,099.66	71.88	56.22	40.41 ₪
779	שפל	67,827.13	68,616.62	789.49	34.70	273.95 ₪

מיזוג אוויר

סוג תעריף	סוג צריכה	קריאה קודמת	קריאה נוכחית	סה"כ צריכה בקוט"ש	מחיר לקוט"ש בא"ג	סה"כ לתשלום
			31/01/20	01/01/20	פרטי חשבון עבור תאריכים:	
777	פסגה			141.257	93.10	131.51 ₪
778	גבע			41.835	56.22	23.52 ₪
779	שפל			300.182	34.70	104.16 ₪

חיוב בגין העמסת מים מיזוג אוויר

סה"כ לתשלום	הערה
111.00 ₪	חיוב בגין העמסת מים מיזוג אוויר

סה"כ לדייר:

פסגה	גבע	שפל	סה"כ	שיא ביקוש
381.68	113.72	1,089.68	1,585.07	8.52
₪ 355.34	₪ 63.93	₪ 378.12	₪ 797.39	

סה"כ צריכה
 סה"כ לתשלום

200.95 ₪	תשלום קבוע	
4.43 ₪	תשלום עבור גודל חיבור בKVA (3x40)	
1,113.77 ₪	סה"כ לתשלום	לא כולל מע"מ





התפלגות חיוב בש"ח לפי תעו"ז

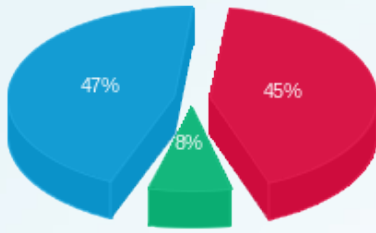

- פסגה (355.34 נ"ח)
- גבע (63.93 נ"ח)
- שפל (378.12 נ"ח)

הסטוריית צריכה בקוט"ש

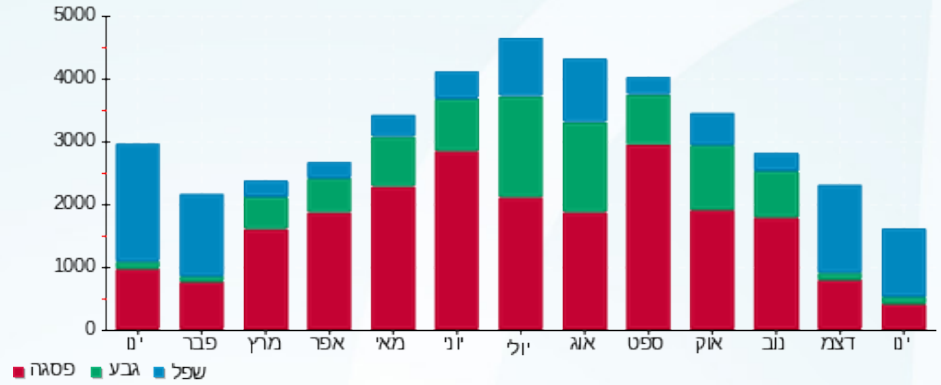



03/02/20

תאריך הפקדה:

שם דייר: זארה ח.107-102

31/01/20

תאריך קריאה נוכחית:

שם אתר: קניון רמת אביב

01/01/20

תאריך קריאה קודמת:

לקוח/ה נכבד/ה, אנו מתכבדים להגיש את חישוב צריכת החשמל לתקופה 01/01/20 - 31/01/20:

זארה ח.107-102 - 4 - 81014241(3x400)

סוג תעריף	סוג צריכה	קריאה קודמת	קריאה נוכחית	סה"כ צריכה בקוט"ש	מחיר לקוט"ש בא"ג	סה"כ לתשלום
			01/01/20	31/01/20	פרטי חשבון עבור תאריכים:	
777	פסגה	2,299,876.21	2,309,640.88	9,764.67	93.10	9,090.91 ₪
778	גבע	1,030,311.39	1,033,796.60	3,485.20	56.22	1,959.38 ₪
779	שפל	1,119,854.74	1,143,205.64	23,350.91	34.70	8,102.77 ₪

חיוב בגין העמסת מים מיזוג אוויר

סוג תשלום	הערה
1,513.00 ₪	חיוב בגין העמסת מים מיזוג אוויר

סה"כ לדייר:

פסגה	גבע	שפל	סה"כ	שיא ביקוש
9,764.67	3,485.20	23,350.91	36,600.78	107.65
9,090.91 ₪	1,959.38 ₪	8,102.77 ₪	19,153.06 ₪	

סה"כ צריכה
סה"כ לתשלום

200.95 ₪	תשלום קבוע	
44.30 ₪	תשלום עבור גודל חיבור בKVA (3x400)	
20,911.31 ₪	סה"כ לתשלום	לא כולל מע"מ

התפלגות חיוב בש"ח לפי תעו"ז

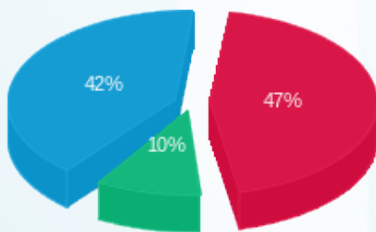

פסגה (9,090.91 ₪) 47%
גבע (1,959.38 ₪) 10%
שפל (8,102.77 ₪) 42%

הסטוריית צריכה בקוט"ש

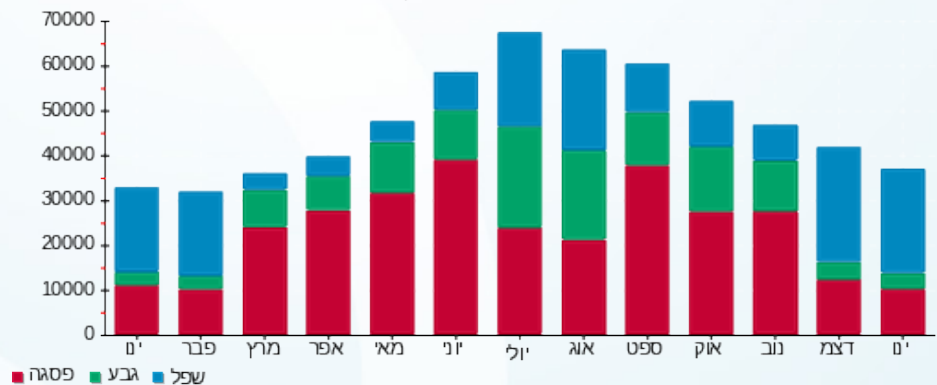



03/02/20

תאריך הפקה:

שם דייר: זארה מחסן ח.285

31/01/20

תאריך קריאה נוכחית:

שם אתר: קניון רמת אביב

01/01/20

תאריך קריאה קודמת:

לקוח/ה נכבד/ה, אנו מתכבדים להגיש את חישוב צריכת החשמל לתקופה 01/01/20 - 31/01/20:

זארה מחסן ח.285 - 1 - 81016899(0x0)

סוג תעריף	סוג צריכה	קריאה קודמת	קריאה נוכחית	סה"כ צריכה בקוט"ש	מחיר לקוט"ש בא"ג	סה"כ לתשלום
פרטי חשבון עבור תאריכים:						
777	פסגה	01/01/20	31/01/20	927.20	93.10	863.22 ₪
778	גבע	146,656.00	146,955.00	299.00	56.22	168.10 ₪
779	שפל	149,123.00	151,292.00	2,169.00	34.70	752.64 ₪

סה"כ לדייר:

פסגה	גבע	שפל	סה"כ	שיא ביקוש
927.20	299.00	2,169.00	3,395.20	20.00
863.22 ₪	168.10 ₪	752.64 ₪	1,783.96 ₪	

סה"כ צריכה

סה"כ לתשלום

200.95 ₪	תשלום קבוע	
0.00 ₪	תשלום עבור גודל חיבור בKVA (0x0)	
1,984.91 ₪	סה"כ לתשלום	לא כולל מע"מ

התפלגות חיוב בש"ח לפי תע"ז

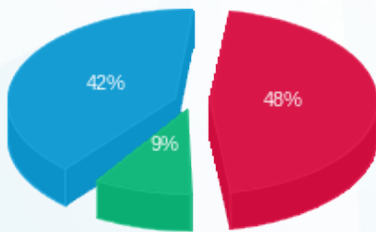

- פסגה (863.22 ₪) 48%
- גבע (168.10 ₪) 42%
- שפל (752.64 ₪) 9%

הסטוריית צריכה בקוט"ש

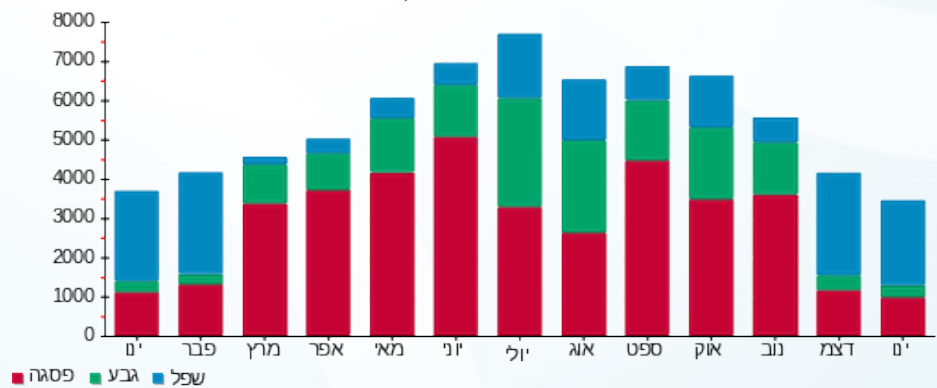



03/02/20

תאריך הפקה:

שם דייר: ח.208-209 - מנגו

31/01/20

תאריך קריאה נוכחית:

שם אתר: קניון רמת אביב

01/01/20

תאריך קריאה קודמת:

לקוח/ה נכבד/ה, אנו מתכבדים להגיש את חישוב צריכת החשמל לתקופה 01/01/20 - 31/01/20:

ח.208-209 - מנגו - 4 - 81016785(3x250)

סוג תעריף	סוג צריכה	קריאה קודמת	קריאה נוכחית	סה"כ צריכה בקוט"ש	מחיר לקוט"ש בא"ג	סה"כ לתשלום
פרטי חשבון עבור תאריכים:						
777	פסגה	01/01/20	31/01/20	3,627.78	93.10	3,377.46 ₪
778	גבע	249,616.53	250,215.89	599.36	56.22	336.96 ₪
779	שפל	397,502.52	403,678.70	6,176.19	34.70	2,143.14 ₪

מיזוג אוויר

סוג תעריף	סוג צריכה	קריאה קודמת	קריאה נוכחית	סה"כ צריכה בקוט"ש	מחיר לקוט"ש בא"ג	סה"כ לתשלום
פרטי חשבון עבור תאריכים:						
777	פסגה	01/01/20	31/01/20	600.874	93.10	559.41 ₪
778	גבע			177.958	56.22	100.05 ₪
779	שפל			1,276.904	34.70	443.09 ₪

חיוב בגין העמסת מים מיזוג אוויר

סוג תעריף	סוג צריכה	הערה	סה"כ לתשלום
		חיוב בגין העמסת מים מיזוג אוויר	472.00 ₪

סה"כ לדייר:

פסגה	גבע	שפל	סה"כ	שיא ביקוש
4,228.65	777.32	7,453.09	12,459.06	42.69
₪ 3,936.87	₪ 437.01	₪ 2,586.22	₪ 6,960.11	

סה"כ צריכה

סה"כ לתשלום

200.95 ₪	תשלום קבוע	
27.69 ₪	תשלום עבור גודל חיבור בKVA (3x250)	
7,660.75 ₪	סה"כ לתשלום	לא כולל מע"מ





התפלגות חיוב בש"ח לפי תעו"ז

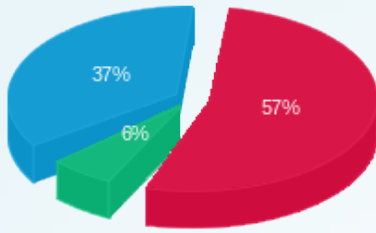

פסגה (3,936.87 ש"ח)
 גבע (437.01 ש"ח)
 שפל (2,586.22 ש"ח)

הסטוריית צריכה בקוט"ש

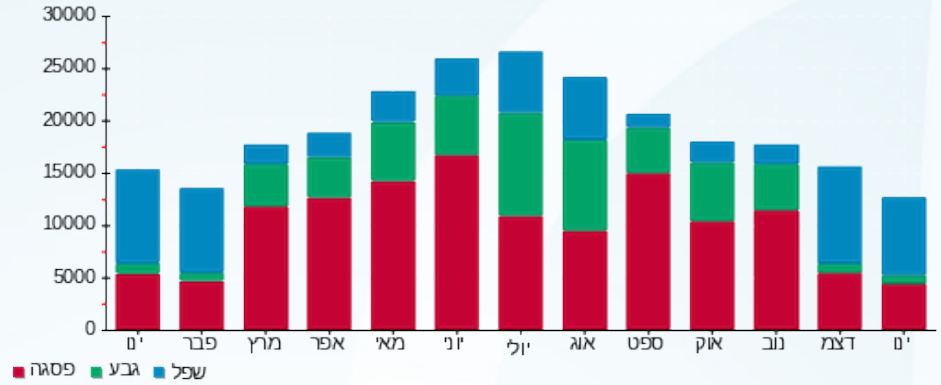



03/02/20

תאריך הפקדה:

שם דייר: ח.228 פנוי
שם אתר: קניון רמת אביב

31/01/20

תאריך קריאה נוכחית:

01/01/20

תאריך קריאה קודמת:

לקוח/ה נכבד/ה, אנו מתכבדים להגיש את חישוב צריכת החשמל לתקופה 01/01/20 - 31/01/20:

ח.228 פנוי - 3 - 81016347(0x0)

סה"כ לתשלום	מחיר לקוט"ש בא"ג	סה"כ צריכה בקוט"ש	קריאה נוכחית	קריאה קודמת	סוג צריכה	סוג תעריף
			31/01/20	01/01/20	פרטי חשבון עבור תאריכים:	
₪ 0.00	93.10	0.00	36,774.95	36,774.95	פסגה	777
₪ 0.00	56.22	0.00	14,453.12	14,453.12	גבע	778
₪ 0.00	34.70	0.00	18,910.52	18,910.52	שפל	779

סה"כ לדייר:

שיא ביקוש	סה"כ	שפל	גבע	פסגה
	0.00	0.00	0.00	0.00
	₪ 0.00	₪ 0.00	₪ 0.00	₪ 0.00

סה"כ צריכה

סה"כ לתשלום

₪ 0.00	תשלום קבוע	
₪ 0.00	תשלום עבור גודל חיבור בKVA (0x0)	
₪ 0.00	סה"כ לתשלום	לא כולל מע"מ





03/02/20 תאריך הפקה:
 31/01/20 תאריך קריאה נוכחית:
 01/01/20 תאריך קריאה קודמת:

שם דייר: ח.267 - אמפוריו ארמני
שם אתר: קניון רמת אביב

לקוח/ה נכבד/ה, אנו מתכבדים להגיש את חישוב צריכת החשמל לתקופה 01/01/20 - 31/01/20:

ח.267 - אמפוריו ארמני - 6 - 81016331(3x63)

סוג תעריף	סוג צריכה	קריאה קודמת	קריאה נוכחית	סה"כ צריכה בקוט"ש	מחיר לקוט"ש בא"ג	סה"כ לתשלום
פרטי חשבון עבור תאריכים:			01/01/20	31/01/20		
777	פסגה	256,533.72	257,680.99	1,147.27	93.10	1,068.11 ₪
778	גבע	93,701.32	93,785.39	84.07	56.22	47.26 ₪
779	שפל	122,187.75	124,038.82	1,851.07	34.70	642.32 ₪

מיזוג אוויר

סוג תעריף	סוג צריכה	קריאה קודמת	קריאה נוכחית	סה"כ צריכה בקוט"ש	מחיר לקוט"ש בא"ג	סה"כ לתשלום
פרטי חשבון עבור תאריכים:			01/01/20	31/01/20		
777	פסגה			178.940	93.10	166.59 ₪
778	גבע			52.996	56.22	29.79 ₪
779	שפל			380.261	34.70	131.95 ₪

חיוב בגין העמסת מים מיזוג אוויר

סה"כ לתשלום	הערה
388.00 ₪	חיוב בגין העמסת מים מיזוג אוויר

סה"כ לדייר:

פסגה	גבע	שפל	סה"כ	שיא ביקוש
1,326.21	137.06	2,231.33	3,694.60	19.97
1,234.70 ₪	77.06 ₪	774.27 ₪	2,086.03 ₪	

סה"כ צריכה
סה"כ לתשלום

36.10 ₪	תשלום קבוע	
6.98 ₪	תשלום עבור גודל חיבור בKVA (3x63)	
2,517.11 ₪	סה"כ לתשלום	לא כולל מע"מ





התפלגות חיוב בש"ח לפי תעו"ז

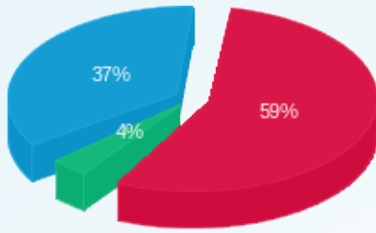

- פסגה (ש"ח 1,234.70)
- גבע (ש"ח 77.06)
- שפל (ש"ח 774.27)

הסטוריית צריכה בקוט"ש

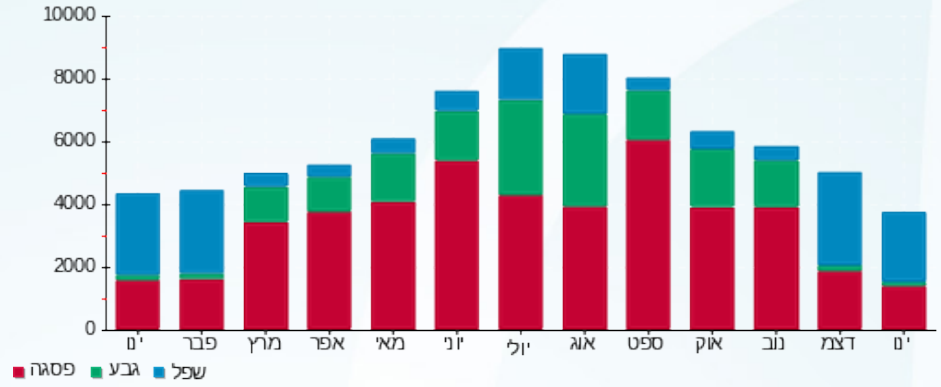

- פסגה
- גבע
- שפל



03/02/20 תאריך הפקה:
 31/01/20 תאריך קריאה נוכחית:
 01/01/20 תאריך קריאה קודמת:

שם דייר: חנות-לא להפקה 81014219-2
 שם אתר: קניון רמת אביב

לקוח/ה נכבד/ה, אנו מתכבדים להגיש את חישוב צריכת החשמל לתקופה 01/01/20 - 31/01/20:

חנות-לא להפקה - 2 - 81014219(0x0)

סה"כ לתשלום	מחיר לקוט"ש בא"ג	סה"כ צריכה בקוט"ש	קריאה נוכחית	קריאה קודמת	סוג צריכה	סוג תעריף
			31/01/20	01/01/20	פרטי חשבון עבור תאריכים:	
0.00 ₪	93.10	0.00	0.00	0.00	פסגה	777
0.00 ₪	56.22	0.00	0.00	0.00	גבע	778
0.00 ₪	34.70	0.00	0.003	0.003	שפל	779

סה"כ לדייר:

שיא ביקוש	סה"כ	שפל	גבע	פסגה
	0.00	0.00	0.00	0.00
	0.00 ₪	0.00 ₪	0.00 ₪	0.00 ₪

סה"כ צריכה
 סה"כ לתשלום

0.00 ₪	תשלום קבוע	
0.00 ₪	תשלום עבור גודל חיבור ב-KVA (0x0)	
0.00 ₪	סה"כ לתשלום	לא כולל מע"מ



03/02/20 תאריך הפקה:
 31/01/20 תאריך קריאה נוכחית:
 01/01/20 תאריך קריאה קודמת:

שם דייר: חנות-לא להפקה 81014219-4
 שם אתר: קניון רמת אביב

לקוח/ה נכבד/ה, אנו מתכבדים להגיש את חישוב צריכת החשמל לתקופה 01/01/20 - 31/01/20:

חנות-לא להפקה - 4 - 81014219(0x0)

סה"כ לתשלום	מחיר לקוט"ש בא"ג	סה"כ צריכה בקוט"ש	קריאה נוכחית	קריאה קודמת	סוג צריכה	סוג תעריף
			31/01/20	01/01/20	פרטי חשבון עבור תאריכים:	
0.00 ₪	93.10	0.00	0.33	0.33	פסגה	777
0.00 ₪	56.22	0.00	0.06	0.06	גבע	778
0.00 ₪	34.70	0.00	0.29	0.29	שפל	779

סה"כ לדייר:

שיא ביקוש	סה"כ	שפל	גבע	פסגה
	0.00	0.00	0.00	0.00
	0.00 ₪	0.00 ₪	0.00 ₪	0.00 ₪

סה"כ צריכה
 סה"כ לתשלום

0.00 ₪	תשלום קבוע	
0.00 ₪	תשלום עבור גודל חיבור בKVA (0x0)	
0.00 ₪	סה"כ לתשלום	לא כולל מע"מ





03/02/20 תאריך הפקה:
 31/01/20 תאריך קריאה נוכחית:
 01/01/20 תאריך קריאה קודמת:

שם דייר: חנות-לא להפקה 81015037-1
 שם אתר: קניון רמת אביב

לקוח/ה נכבד/ה, אנו מתכבדים להגיש את חישוב צריכת החשמל לתקופה 01/01/20 - 31/01/20:

חנות-לא להפקה - 1 - 81015037(0x0)

סה"כ לתשלום	מחיר לקוט"ש בא"ג	סה"כ צריכה בקוט"ש	קריאה נוכחית	קריאה קודמת	סוג צריכה	סוג תעריף
			31/01/20	01/01/20	פרטי חשבון עבור תאריכים:	
0.00 ₪	93.10	0.00	851.50	851.50	פסגה	777
0.00 ₪	56.22	0.00	366.40	366.40	גבע	778
0.00 ₪	34.70	0.00	2,377.90	2,377.90	שפל	779

סה"כ לדייר:

שיא ביקוש	סה"כ	שפל	גבע	פסגה
	0.00	0.00	0.00	0.00
	0.00 ₪	0.00 ₪	0.00 ₪	0.00 ₪

סה"כ צריכה
 סה"כ לתשלום

0.00 ₪	תשלום קבוע	
0.00 ₪	תשלום עבור גודל חיבור KVA (0x0)	
0.00 ₪	סה"כ לתשלום	לא כולל מע"מ



03/02/20 תאריך הפקדה:
 31/01/20 תאריך קריאה נוכחית:
 01/01/20 תאריך קריאה קודמת:

שם דייר: חנות-לא להפקה 81014210-7
 שם אתר: קניון רמת אביב

לקוח/ה נכבד/ה, אנו מתכבדים להגיש את חישוב צריכת החשמל לתקופה 01/01/20 - 31/01/20:

חנות-לא להפקה - 7 - 81014210(0x0)

סה"כ לתשלום	מחיר לקוט"ש בא"ג	סה"כ צריכה בקוט"ש	קריאה נוכחית	קריאה קודמת	סוג צריכה	סוג תעריף
			31/01/20	01/01/20	פרטי חשבון עבור תאריכים:	
0.00 ₪	93.10	0.00	0.001	0.001	פסגה	777
0.00 ₪	56.22	0.00	0.00	0.00	גבע	778
0.00 ₪	34.70	0.00	0.001	0.001	שפל	779

סה"כ לדייר:

שיא ביקוש	סה"כ	שפל	גבע	פסגה
	0.00	0.00	0.00	0.00
	0.00 ₪	0.00 ₪	0.00 ₪	0.00 ₪

סה"כ צריכה
 סה"כ לתשלום

0.00 ₪	תשלום קבוע	
0.00 ₪	תשלום עבור גודל חיבור בKVA (0x0)	
0.00 ₪	סה"כ לתשלום	לא כולל מע"מ

03/02/20 תאריך הפקדה:
 31/01/20 תאריך קריאה נוכחית:
 01/01/20 תאריך קריאה קודמת:

שם דייר: חנות-לא להפקה 81014212-2
 שם אתר: קניון רמת אביב

לקוח/ה נכבד/ה, אנו מתכבדים להגיש את חישוב צריכת החשמל לתקופה 01/01/20 - 31/01/20:

חנות-לא להפקה - 2 - 81014212(0x0)

סה"כ לתשלום	מחיר לקוט"ש בא"ג	סה"כ צריכה בקוט"ש	קריאה נוכחית	קריאה קודמת	סוג צריכה	סוג תעריף
			31/01/20	01/01/20	פרטי חשבון עבור תאריכים:	
0.00 ₪	93.10	0.00	624.08	624.08	פסגה	777
0.00 ₪	56.22	0.00	556.72	556.72	גבע	778
0.00 ₪	34.70	0.00	700.62	700.62	שפל	779

סה"כ לדייר:

שיא ביקוש	סה"כ	שפל	גבע	פסגה
	0.00	0.00	0.00	0.00
	0.00 ₪	0.00 ₪	0.00 ₪	0.00 ₪

סה"כ צריכה
 סה"כ לתשלום

0.00 ₪	תשלום קבוע	
0.00 ₪	תשלום עבור גודל חיבור ב-KVA (0x0)	
0.00 ₪	סה"כ לתשלום	לא כולל מע"מ

03/02/20 תאריך הפקדה:
 31/01/20 תאריך קריאה נוכחית:
 01/01/20 תאריך קריאה קודמת:

שם דייר: חנות-לא להפקה 81014219-1
 שם אתר: קניון רמת אביב

לקוח/ה נכבד/ה, אנו מתכבדים להגיש את חישוב צריכת החשמל לתקופה 01/01/20 - 31/01/20:

חנות-לא להפקה - 1 - 81014219(0x0)

סה"כ לתשלום	מחיר לקוט"ש בא"ג	סה"כ צריכה בקוט"ש	קריאה נוכחית	קריאה קודמת	סוג צריכה	סוג תעריף
			31/01/20	01/01/20	פרטי חשבון עבור תאריכים:	
0.00 ₪	93.10	0.00	0.001	0.001	פסגה	777
0.00 ₪	56.22	0.00	0.001	0.001	גבע	778
0.00 ₪	34.70	0.00	0.004	0.004	שפל	779

סה"כ לדייר:

שיא ביקוש	סה"כ	שפל	גבע	פסגה
	0.00	0.00	0.00	0.00
	0.00 ₪	0.00 ₪	0.00 ₪	0.00 ₪

סה"כ צריכה
 סה"כ לתשלום

0.00 ₪	תשלום קבוע	
0.00 ₪	תשלום עבור גודל חיבור בKVA (0x0)	
0.00 ₪	סה"כ לתשלום	לא כולל מע"מ

03/02/20 תאריך הפקדה:
 31/01/20 תאריך קריאה נוכחית:
 01/01/20 תאריך קריאה קודמת:

שם דייר: חנות-לא להפקה 81014231-8
 שם אתר: קניון רמת אביב

לקוח/ה נכבד/ה, אנו מתכבדים להגיש את חישוב צריכת החשמל לתקופה 01/01/20 - 31/01/20:

חנות-לא להפקה - 8 - 81014231(0x0)

סה"כ לתשלום	מחיר לקוט"ש בא"ג	סה"כ צריכה בקוט"ש	קריאה נוכחית	קריאה קודמת	סוג צריכה	סוג תעריף
			31/01/20	01/01/20	פרטי חשבון עבור תאריכים:	
0.00 ₪	93.10	0.00	0.001	0.001	פסגה	777
0.00 ₪	56.22	0.00	0.001	0.001	גבע	778
0.00 ₪	34.70	0.00	0.003	0.003	שפל	779

סה"כ לדייר:

שיא ביקוש	סה"כ	שפל	גבע	פסגה
	0.00	0.00	0.00	0.00
	0.00 ₪	0.00 ₪	0.00 ₪	0.00 ₪

סה"כ צריכה
 סה"כ לתשלום

0.00 ₪	תשלום קבוע	
0.00 ₪	תשלום עבור גודל חיבור בKVA (0x0)	
0.00 ₪	סה"כ לתשלום	לא כולל מע"מ



03/02/20 תאריך הפקה:
 31/01/20 תאריך קריאה נוכחית:
 01/01/20 תאריך קריאה קודמת:

שם דייר: חנות-לא להפקה 81015037-4
 שם אתר: קניון רמת אביב

לקוח/ה נכבד/ה, אנו מתכבדים להגיש את חישוב צריכת החשמל לתקופה 01/01/20 - 31/01/20:

חנות-לא להפקה - 4 - 81015037(0x0)

סה"כ לתשלום	מחיר לקוט"ש בא"ג	סה"כ צריכה בקוט"ש	קריאה נוכחית	קריאה קודמת	סוג צריכה	סוג תעריף
			31/01/20	01/01/20	פרטי חשבון עבור תאריכים:	
0.00 ₪	93.10	0.00	0.00	0.00	פסגה	777
0.00 ₪	56.22	0.00	0.00	0.00	גבע	778
0.00 ₪	34.70	0.00	0.00	0.00	שפל	779

סה"כ לדייר:

שיא ביקוש	סה"כ	שפל	גבע	פסגה
	0.00	0.00	0.00	0.00
	0.00 ₪	0.00 ₪	0.00 ₪	0.00 ₪

סה"כ צריכה
 סה"כ לתשלום

0.00 ₪	תשלום קבוע	
0.00 ₪	תשלום עבור גודל חיבור בKVA (0x0)	
0.00 ₪	סה"כ לתשלום	לא כולל מע"מ



03/02/20 תאריך הפקה:
 31/01/20 תאריך קריאה נוכחית:
 01/01/20 תאריך קריאה קודמת:

שם דייר: חנות-לא להפקה 81015037-5
 שם אתר: קניון רמת אביב

לקוח/ה נכבד/ה, אנו מתכבדים להגיש את חישוב צריכת החשמל לתקופה 01/01/20 - 31/01/20:

חנות-לא להפקה - 5 - 81015037(0x0)

סה"כ לתשלום	מחיר לקוט"ש בא"ג	סה"כ צריכה בקוט"ש	קריאה נוכחית	קריאה קודמת	סוג צריכה	סוג תעריף
			31/01/20	01/01/20	פרטי חשבון עבור תאריכים:	
0.00 ₪	93.10	0.00	0.00	0.00	פסגה	777
0.00 ₪	56.22	0.00	0.00	0.00	גבע	778
0.00 ₪	34.70	0.00	0.00	0.00	שפל	779

סה"כ לדייר:

שיא ביקוש	סה"כ	שפל	גבע	פסגה
	0.00	0.00	0.00	0.00
	0.00 ₪	0.00 ₪	0.00 ₪	0.00 ₪

סה"כ צריכה
 סה"כ לתשלום

0.00 ₪	תשלום קבוע	
0.00 ₪	תשלום עבור גודל חיבור ב-KVA (0x0)	
0.00 ₪	סה"כ לתשלום	לא כולל מע"מ



03/02/20 תאריך הפקה:
 31/01/20 תאריך קריאה נוכחית:
 01/01/20 תאריך קריאה קודמת:

שם דייר: חנות-לא להפקה 81016191-3
 שם אתר: קניון רמת אביב

לקוח/ה נכבד/ה, אנו מתכבדים להגיש את חישוב צריכת החשמל לתקופה 01/01/20 - 31/01/20:

חנות-לא להפקה - 3 - 81016191(0x0)

סה"כ לתשלום	מחיר לקוט"ש בא"ג	סה"כ צריכה בקוט"ש	קריאה נוכחית	קריאה קודמת	סוג צריכה	סוג תעריף
			31/01/20	01/01/20	פרטי חשבון עבור תאריכים:	
0.00 ₪	93.10	0.00	35.58	35.58	פסגה	777
0.00 ₪	56.22	0.00	0.002	0.002	גבע	778
0.00 ₪	34.70	0.00	0.006	0.006	שפל	779

סה"כ לדייר:

שיא ביקוש	סה"כ	שפל	גבע	פסגה
	0.00	0.00	0.00	0.00
	0.00 ₪	0.00 ₪	0.00 ₪	0.00 ₪

סה"כ צריכה
 סה"כ לתשלום

0.00 ₪	תשלום קבוע	
0.00 ₪	תשלום עבור גודל חיבור בKVA (0x0)	
0.00 ₪	סה"כ לתשלום	לא כולל מע"מ





03/02/20 תאריך הפקדה:
 31/01/20 תאריך קריאה נוכחית:
 01/01/20 תאריך קריאה קודמת:

שם דייר: חנות-לא להפקה 81016347-4
 שם אתר: קניון רמת אביב

לקוח/ה נכבד/ה, אנו מתכבדים להגיש את חישוב צריכת החשמל לתקופה 01/01/20 - 31/01/20:

חנות-לא להפקה - 4 - 81016347(0x0)

סה"כ לתשלום	מחיר לקוט"ש בא"ג	סה"כ צריכה בקוט"ש	קריאה נוכחית	קריאה קודמת	סוג צריכה	סוג תעריף
			31/01/20	01/01/20	פרטי חשבון עבור תאריכים:	
0.00 ₪	93.10	0.00	0.02	0.02	פסגה	777
0.00 ₪	56.22	0.00	0.00	0.00	גבע	778
0.00 ₪	34.70	0.00	0.001	0.001	שפל	779

סה"כ לדייר:

שיא ביקוש	סה"כ	שפל	גבע	פסגה
	0.00	0.00	0.00	0.00
	0.00 ₪	0.00 ₪	0.00 ₪	0.00 ₪

סה"כ צריכה
 סה"כ לתשלום

0.00 ₪	תשלום קבוע	
0.00 ₪	תשלום עבור גודל חיבור KVA (0x0)	
0.00 ₪	סה"כ לתשלום	לא כולל מע"מ





03/02/20 תאריך הפקה:
 31/01/20 תאריך קריאה נוכחית:
 01/01/20 תאריך קריאה קודמת:

שם דייר: חנות-לא להפקה 81016351-6
 שם אתר: קניון רמת אביב

לקוח/ה נכבד/ה, אנו מתכבדים להגיש את חישוב צריכת החשמל לתקופה 01/01/20 - 31/01/20:

חנות-לא להפקה - 6 - 81016351(0x0)

סה"כ לתשלום	מחיר לקוט"ש בא"ג	סה"כ צריכה בקוט"ש	קריאה נוכחית	קריאה קודמת	סוג צריכה	סוג תעריף
			31/01/20	01/01/20	פרטי חשבון עבור תאריכים:	
0.00 ₪	93.10	0.00	0.004	0.004	פסגה	777
0.00 ₪	56.22	0.00	0.01	0.01	גבע	778
0.00 ₪	34.70	0.00	0.07	0.07	שפל	779

סה"כ לדייר:

שיא ביקוש	סה"כ	שפל	גבע	פסגה
	0.00	0.00	0.00	0.00
	0.00 ₪	0.00 ₪	0.00 ₪	0.00 ₪

סה"כ צריכה

סה"כ לתשלום

0.00 ₪	תשלום קבוע	
0.00 ₪	תשלום עבור גודל חיבור ב-KVA (0x0)	
0.00 ₪	סה"כ לתשלום	לא כולל מע"מ





03/02/20 תאריך הפקדה:
 31/01/20 תאריך קריאה נוכחית:
 01/01/20 תאריך קריאה קודמת:

שם דייר: חנות-לא להפקה 81016353-2
 שם אתר: קניון רמת אביב

לקוח/ה נכבד/ה, אנו מתכבדים להגיש את חישוב צריכת החשמל לתקופה 01/01/20 - 31/01/20:

חנות-לא להפקה - 2 - 81016353(0x0)

סה"כ לתשלום	מחיר לקוט"ש בא"ג	סה"כ צריכה בקוט"ש	קריאה נוכחית	קריאה קודמת	סוג צריכה	סוג תעריף
			31/01/20	01/01/20		פרטי חשבון עבור תאריכים:
0.00 ₪	93.10	0.00	0.001	0.001	פסגה	777
0.00 ₪	56.22	0.00	0.00	0.00	גבע	778
0.00 ₪	34.70	0.00	0.001	0.001	שפל	779

סה"כ לדייר:

שיא ביקוש	סה"כ	שפל	גבע	פסגה
	0.00	0.00	0.00	0.00
	0.00 ₪	0.00 ₪	0.00 ₪	0.00 ₪

סה"כ צריכה

סה"כ לתשלום

0.00 ₪	תשלום קבוע	
0.00 ₪	תשלום עבור גודל חיבור ב-KVA (0x0)	
0.00 ₪	סה"כ לתשלום	לא כולל מע"מ





03/02/20 תאריך הפקה:
 31/01/20 תאריך קריאה נוכחית:
 01/01/20 תאריך קריאה קודמת:

שם דייר: חנות-לא להפקה 81016353-3
 שם אתר: קניון רמת אביב

לקוח/ה נכבד/ה, אנו מתכבדים להגיש את חישוב צריכת החשמל לתקופה 01/01/20 - 31/01/20:

חנות-לא להפקה - 3 - 81016353(0x0)

סה"כ לתשלום	מחיר לקוט"ש בא"ג	סה"כ צריכה בקוט"ש	קריאה נוכחית	קריאה קודמת	סוג צריכה	סוג תעריף
			31/01/20	01/01/20	פרטי חשבון עבור תאריכים:	
0.00 ₪	93.10	0.00	0.001	0.001	פסגה	777
0.00 ₪	56.22	0.00	0.00	0.00	גבע	778
0.00 ₪	34.70	0.00	0.001	0.001	שפל	779

סה"כ לדייר:

שיא ביקוש	סה"כ	שפל	גבע	פסגה
	0.00	0.00	0.00	0.00
	0.00 ₪	0.00 ₪	0.00 ₪	0.00 ₪

סה"כ צריכה

סה"כ לתשלום

0.00 ₪	תשלום קבוע	
0.00 ₪	תשלום עבור גודל חיבור ב-KVA (0x0)	
0.00 ₪	סה"כ לתשלום	לא כולל מע"מ



03/02/20 תאריך הפקה:
 31/01/20 תאריך קריאה נוכחית:
 01/01/20 תאריך קריאה קודמת:

שם דייר: חנות-לא להפקה 81016353-4
 שם אתר: קניון רמת אביב

לקוח/ה נכבד/ה, אנו מתכבדים להגיש את חישוב צריכת החשמל לתקופה 01/01/20 - 31/01/20:

חנות-לא להפקה - 4 - 81016353(0x0)

סה"כ לתשלום	מחיר לקוט"ש בא"ג	סה"כ צריכה בקוט"ש	קריאה נוכחית	קריאה קודמת	סוג צריכה	סוג תעריף
			31/01/20	01/01/20	פרטי חשבון עבור תאריכים:	
0.00 ₪	93.10	0.00	0.001	0.001	פסגה	777
0.00 ₪	56.22	0.00	0.00	0.00	גבע	778
0.00 ₪	34.70	0.00	0.001	0.001	שפל	779

סה"כ לדייר:

שיא ביקוש	סה"כ	שפל	גבע	פסגה
	0.00	0.00	0.00	0.00
	0.00 ₪	0.00 ₪	0.00 ₪	0.00 ₪

סה"כ צריכה
 סה"כ לתשלום

0.00 ₪	תשלום קבוע	
0.00 ₪	תשלום עבור גודל חיבור ב-KVA (0x0)	
0.00 ₪	סה"כ לתשלום	לא כולל מע"מ

03/02/20 תאריך הפקה:
 31/01/20 תאריך קריאה נוכחית:
 01/01/20 תאריך קריאה קודמת:

שם דייר: חנות-לא להפקה 81016363-7
 שם אתר: קניון רמת אביב

לקוח/ה נכבד/ה, אנו מתכבדים להגיש את חישוב צריכת החשמל לתקופה 01/01/20 - 31/01/20:

חנות-לא להפקה - 7 - 81016363(0x0)

סה"כ לתשלום	מחיר לקוט"ש בא"ג	סה"כ צריכה בקוט"ש	קריאה נוכחית	קריאה קודמת	סוג צריכה	סוג תעריף
			31/01/20	01/01/20		פרטי חשבון עבור תאריכים:
0.00 ₪	93.10	0.00	0.00	0.00	פסגה	777
0.00 ₪	56.22	0.00	0.00	0.00	גבע	778
0.00 ₪	34.70	0.00	0.00	0.00	שפל	779

סה"כ לדייר:

שיא ביקוש	סה"כ	שפל	גבע	פסגה
	0.00	0.00	0.00	0.00
	0.00 ₪	0.00 ₪	0.00 ₪	0.00 ₪

סה"כ צריכה
 סה"כ לתשלום

0.00 ₪	תשלום קבוע	
0.00 ₪	תשלום עבור גודל חיבור ב-KVA (0x0)	
0.00 ₪	סה"כ לתשלום	לא כולל מע"מ



03/02/20 תאריך הפקה:
 31/01/20 תאריך קריאה נוכחית:
 01/01/20 תאריך קריאה קודמת:

שם דייר: חנות-לא להפקה 81016878-3
 שם אתר: קניון רמת אביב

לקוח/ה נכבד/ה, אנו מתכבדים להגיש את חישוב צריכת החשמל לתקופה 01/01/20 - 31/01/20:

חנות-לא להפקה - 3 - 81016878(0x0)

סה"כ לתשלום	מחיר לקוט"ש בא"ג	סה"כ צריכה בקוט"ש	קריאה נוכחית	קריאה קודמת	סוג צריכה	סוג תעריף
			31/01/20	01/01/20	פרטי חשבון עבור תאריכים:	
0.00 ₪	93.10	0.00	0.00	0.00	פסגה	777
0.00 ₪	56.22	0.00	0.00	0.00	גבע	778
0.00 ₪	34.70	0.00	0.00	0.00	שפל	779

סה"כ לדייר:

שיא ביקוש	סה"כ	שפל	גבע	פסגה
	0.00	0.00	0.00	0.00
	0.00 ₪	0.00 ₪	0.00 ₪	0.00 ₪

סה"כ צריכה
 סה"כ לתשלום

0.00 ₪	תשלום קבוע	
0.00 ₪	תשלום עבור גודל חיבור ב-KVA (0x0)	
0.00 ₪	סה"כ לתשלום	לא כולל מע"מ



03/02/20 תאריך הפקה:
 31/01/20 תאריך קריאה נוכחית:
 01/01/20 תאריך קריאה קודמת:

שם דייר: חנות-לא להפקה 81016899-6
 שם אתר: קניון רמת אביב

לקוח/ה נכבד/ה, אנו מתכבדים להגיש את חישוב צריכת החשמל לתקופה 01/01/20 - 31/01/20:

חנות-לא להפקה - 6 - 81016899(0x0)

סה"כ לתשלום	מחיר לקוט"ש בא"ג	סה"כ צריכה בקוט"ש	קריאה נוכחית	קריאה קודמת	סוג צריכה	סוג תעריף
			31/01/20	01/01/20	פרטי חשבון עבור תאריכים:	
0.00 ₪	93.10	0.00	930.60	930.60	פסגה	777
0.00 ₪	56.22	0.00	561.10	561.10	גבע	778
0.00 ₪	34.70	0.00	1,843.50	1,843.50	שפל	779

סה"כ לדייר:

שיא ביקוש	סה"כ	שפל	גבע	פסגה
	0.00	0.00	0.00	0.00
	0.00 ₪	0.00 ₪	0.00 ₪	0.00 ₪

סה"כ צריכה
 סה"כ לתשלום

0.00 ₪	תשלום קבוע	
0.00 ₪	תשלום עבור גודל חיבור ב-KVA (0x0)	
0.00 ₪	סה"כ לתשלום	לא כולל מע"מ



03/02/20 תאריך הפקה:
 31/01/20 תאריך קריאה נוכחית:
 01/01/20 תאריך קריאה קודמת:

שם דייר: חנות-לא להפקה 81016899-8
 שם אתר: קניון רמת אביב

לקוח/ה נכבד/ה, אנו מתכבדים להגיש את חישוב צריכת החשמל לתקופה 01/01/20 - 31/01/20:

חנות-לא להפקה - 8 - 81016899(0x0)

סה"כ לתשלום	מחיר לקוט"ש בא"ג	סה"כ צריכה בקוט"ש	קריאה נוכחית	קריאה קודמת	סוג צריכה	סוג תעריף
			31/01/20	01/01/20	פרטי חשבון עבור תאריכים:	
0.00 ₪	93.10	0.00	128.00	128.00	פסגה	777
0.00 ₪	56.22	0.00	100.00	100.00	גבע	778
0.00 ₪	34.70	0.00	210.80	210.80	שפל	779

סה"כ לדייר:

שיא ביקוש	סה"כ	שפל	גבע	פסגה
	0.00	0.00	0.00	0.00
	0.00 ₪	0.00 ₪	0.00 ₪	0.00 ₪

סה"כ צריכה
 סה"כ לתשלום

0.00 ₪	תשלום קבוע	
0.00 ₪	תשלום עבור גודל חיבור ב-KVA (0x0)	
0.00 ₪	סה"כ לתשלום	לא כולל מע"מ



03/02/20 תאריך הפקה:
 31/01/20 תאריך קריאה נוכחית:
 01/01/20 תאריך קריאה קודמת:

שם דייר: חנות-לא להפקה 81016935-5
 שם אתר: קניון רמת אביב

לקוח/ה נכבד/ה, אנו מתכבדים להגיש את חישוב צריכת החשמל לתקופה 01/01/20 - 31/01/20:

חנות-לא להפקה - 5 - 81016935(0x0)

סה"כ לתשלום	מחיר לקוט"ש בא"ג	סה"כ צריכה בקוט"ש	קריאה נוכחית	קריאה קודמת	סוג צריכה	סוג תעריף
			31/01/20	01/01/20	פרטי חשבון עבור תאריכים:	
0.00 ₪	93.10	0.00	1,345.76	1,345.76	פסגה	777
0.00 ₪	56.22	0.00	326.64	326.64	גבע	778
0.00 ₪	34.70	0.00	3,087.68	3,087.68	שפל	779

סה"כ לדייר:

שיא ביקוש	סה"כ	שפל	גבע	פסגה
	0.00	0.00	0.00	0.00
	0.00 ₪	0.00 ₪	0.00 ₪	0.00 ₪

סה"כ צריכה
 סה"כ לתשלום

0.00 ₪	תשלום קבוע	
0.00 ₪	תשלום עבור גודל חיבור ב-KVA (0x0)	
0.00 ₪	סה"כ לתשלום	לא כולל מע"מ



03/02/20

תאריך הפקה:

שם דייר: טוליפ גלארי ח.215

31/01/20

תאריך קריאה נוכחית:

שם אתר: קניון רמת אביב

01/01/20

תאריך קריאה קודמת:

לקוח/ה נכבד/ה, אנו מתכבדים להגיש את חישוב צריכת החשמל לתקופה 01/01/20 - 31/01/20:
טוליפ גלארי ח.215 - 3 - 81014231(3x40)

סוג תעריף	סוג צריכה	קריאה קודמת	קריאה נוכחית	סה"כ צריכה בקוט"ש	מחיר לקוט"ש בא"ג	סה"כ לתשלום
פרטי חשבון עבור תאריכים:						
777	פסגה	01/01/20	31/01/20	412.98	93.10	384.48 ₪
778	גבע	38,340.48	38,398.13	57.65	56.22	32.41 ₪
779	שפל	45,393.33	46,188.07	794.74	34.70	275.77 ₪

מיזוג אוויר

סוג תעריף	סוג צריכה	קריאה קודמת	קריאה נוכחית	סה"כ צריכה בקוט"ש	מחיר לקוט"ש בא"ג	סה"כ לתשלום
פרטי חשבון עבור תאריכים:						
777	פסגה	01/01/20	31/01/20	89.984	93.10	83.78 ₪
778	גבע			26.650	56.22	14.98 ₪
779	שפל			191.223	34.70	66.35 ₪

חיוב בגין העמסת מים מיזוג אוויר

סה"כ לתשלום	הערה
71.00 ₪	חיוב בגין העמסת מים מיזוג אוויר

סה"כ לדייר:

פסגה	גבע	שפל	סה"כ	שיא ביקוש
502.96	84.30	985.96	1,573.23	6.80
₪ 468.26	₪ 47.39	₪ 342.13	₪ 857.78	

סה"כ צריכה

סה"כ לתשלום

200.95 ₪	תשלום קבוע	
4.43 ₪	תשלום עבור גודל חיבור בKVA (3x40)	
1,134.16 ₪	סה"כ לתשלום	לא כולל מע"מ





התפלגות חיוב בש"ח לפי תעו"ז

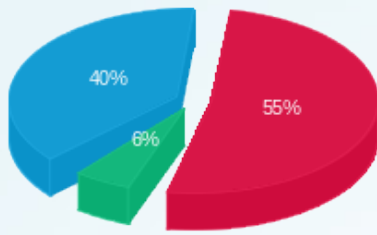

- פסגה (468.26)
- גבע (47.39)
- שפל (342.13)

הסטוריית צריכה בקוט"ש

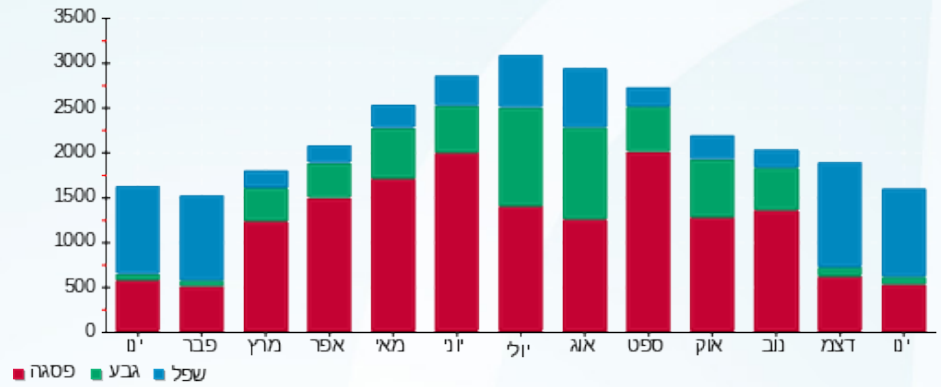

- פסגה
- גבע
- שפל





03/02/20 תאריך הפקה:
 31/01/20 תאריך קריאה נוכחית:
 01/01/20 תאריך קריאה קודמת:

שם דייר: טומי הילפיגר ח.136
 שם אתר: קניון רמת אביב

לקוח/ה נכבד/ה, אנו מתכבדים להגיש את חישוב צריכת החשמל לתקופה 01/01/20 - 31/01/20:

טומי הילפיגר ח.136 - 2 - (3x80)81016887

סוג תעריף	סוג צריכה	קריאה קודמת	קריאה נוכחית	סה"כ צריכה בקוט"ש	מחיר לקוט"ש בא"ג	סה"כ לתשלום
			31/01/20	01/01/20	פרטי חשבון עבור תאריכים:	
777	פסגה	444,148.21	445,756.20	1,607.99	93.10	1,497.04 ₪
778	גבע	186,010.65	186,165.79	155.14	56.22	87.22 ₪
779	שפל	221,988.34	225,788.83	3,800.49	34.70	1,318.77 ₪

מיזוג אוויר

סוג תעריף	סוג צריכה	קריאה קודמת	קריאה נוכחית	סה"כ צריכה בקוט"ש	מחיר לקוט"ש בא"ג	סה"כ לתשלום
			31/01/20	01/01/20	פרטי חשבון עבור תאריכים:	
777	פסגה			312.748	93.10	291.17 ₪
778	גבע			92.625	56.22	52.07 ₪
779	שפל			664.614	34.70	230.62 ₪

חיוב בגין העמסת מים מיזוג אוויר

סה"כ לתשלום	הערה
245.00 ₪	חיוב בגין העמסת מים מיזוג אוויר

סה"כ לדייר:

פסגה	גבע	שפל	סה"כ	שיא ביקוש
1,920.74	247.77	4,465.10	6,633.61	33.92
1,788.21 ₪	139.30 ₪	1,549.39 ₪	3,476.89 ₪	

סה"כ צריכה
 סה"כ לתשלום

200.95 ₪	תשלום קבוע	
8.86 ₪	תשלום עבור גודל חיבור בKVA (3x80)	
3,931.70 ₪	סה"כ לתשלום	לא כולל מע"מ





התפלגות חיוב בש"ח לפי תעו"ז

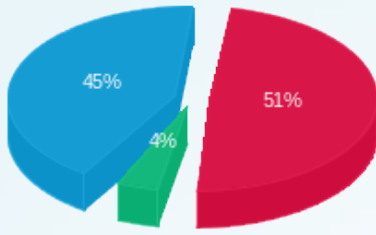

■ פסגה (1,788.21 ש"ח)
■ גבע (139.30 ש"ח)
■ שפל (1,549.39 ש"ח)

הסטוריית צריכה בקוט"ש

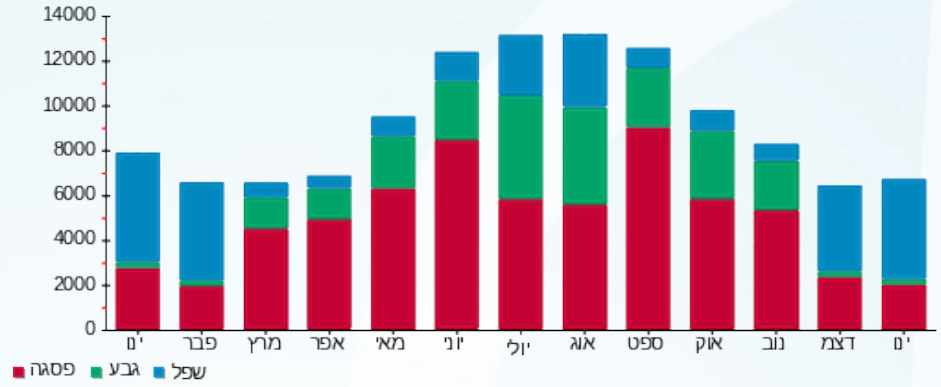



03/02/20 תאריך הפקה:
 31/01/20 תאריך קריאה נוכחית:
 01/01/20 תאריך קריאה קודמת:

שם דייר: טופ שופ ח.253
שם אתר: קניון רמת אביב

לקוח/ה נכבד/ה, אנו מתכבדים להגיש את חישוב צריכת החשמל לתקופה 01/01/20 - 31/01/20:

טופ שופ ח.253 - 1 - 81016600(3x200)

סה"כ לתשלום	מחיר לקוט"ש בא"ג	סה"כ צריכה בקוט"ש	קריאה נוכחית	קריאה קודמת	סוג צריכה	סוג תעריף
			31/01/20	01/01/20	פרטי חשבון עבור תאריכים:	
2,099.16 ₪	93.10	2,254.74	676,284.94	674,030.21	פסגה	777
146.44 ₪	56.22	260.47	272,855.62	272,595.16	גבע	778
1,447.44 ₪	34.70	4,171.30	367,216.07	363,044.78	שפל	779

מיזוג אוויר

סה"כ לתשלום	מחיר לקוט"ש בא"ג	סה"כ צריכה בקוט"ש	קריאה נוכחית	קריאה קודמת	סוג צריכה	סוג תעריף
			31/01/20	01/01/20	פרטי חשבון עבור תאריכים:	
519.20 ₪	93.10	557.681			פסגה	777
92.86 ₪	56.22	165.166			גבע	778
411.24 ₪	34.70	1,185.116			שפל	779

חויב בגין העמסת מים מיזוג אוויר

סה"כ לתשלום	הערה
438.00 ₪	חויב בגין העמסת מים מיזוג אוויר

סה"כ לדייר:

שיא ביקוש	סה"כ	שפל	גבע	פסגה	סה"כ צריכה
36.10	8,594.46	5,356.41	425.63	2,812.42	סה"כ לתשלום
	4,716.33 ₪	1,858.68 ₪	239.29 ₪	2,618.36 ₪	

200.95 ₪	תשלום קבוע	
22.15 ₪	תשלום עבור גודל חיבור בKVA (3x200)	
5,377.43 ₪	סה"כ לתשלום	לא כולל מע"מ





התפלגות חיוב בש"ח לפי תעו"ז

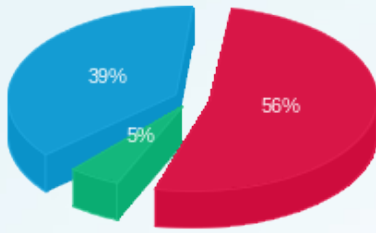

■ פסגה (2,618.36 ש"ח)
■ גבע (239.29 ש"ח)
■ שפל (1,858.68 ש"ח)

הסטוריית צריכה בקוט"ש

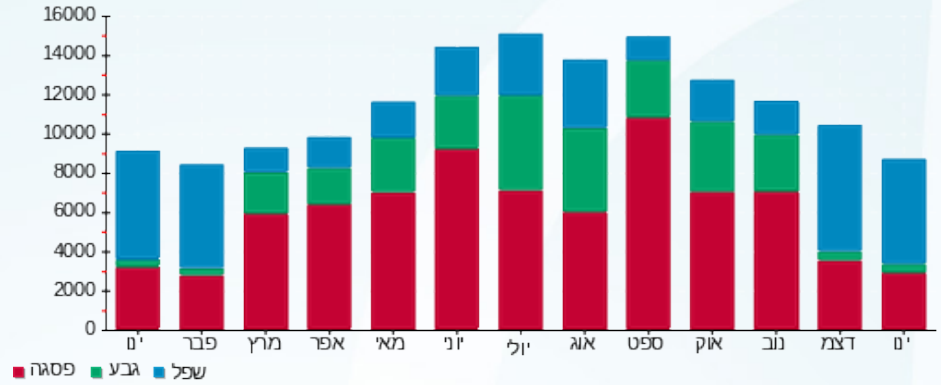

■ פסגה ■ גבע ■ שפל



03/02/20 תאריך הפקדה:
 31/01/20 תאריך קריאה נוכחית:
 01/01/20 תאריך קריאה קודמת:

שם דייר: טורקז משלוחים
 שם אתר: קניון רמת אביב

לקוח/ה נכבד/ה, אנו מתכבדים להגיש את חישוב צריכת החשמל לתקופה 01/01/20 - 31/01/20:

טורקז משלוחים - 1 - 81022015 (3x63)

סוג תעריף	סוג צריכה	קריאה קודמת	קריאה נוכחית	סה"כ צריכה בקוט"ש	מחיר לקוט"ש בא"ג	סה"כ לתשלום
פרטי חשבון עבור תאריכים:						
777	פסגה	01/01/20	31/01/20	24.28	93.10	22.60 ₪
778	גבע	6,702.96	6,710.66	7.70	56.22	4.33 ₪
779	שפל	11,114.90	11,170.13	55.24	34.70	19.17 ₪

סה"כ לדייר:

פסגה	גבע	שפל	סה"כ	שיא ביקוש
24.28	7.70	55.24	87.21	0.66
22.60 ₪	4.33 ₪	19.17 ₪	46.10 ₪	

סה"כ צריכה
 סה"כ לתשלום

200.95 ₪	תשלום קבוע	
6.98 ₪	תשלום עבור גודל חיבור בKVA (3x63)	
254.03 ₪	סה"כ לתשלום	לא כולל מע"מ

התפלגות חיוב בש"ח לפי תע"ז

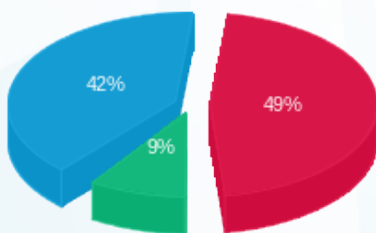

■ פסגה (22.60 ₪)
 ■ גבע (4.33 ₪)
 ■ שפל (19.17 ₪)

הסטוריית צריכה בקוט"ש

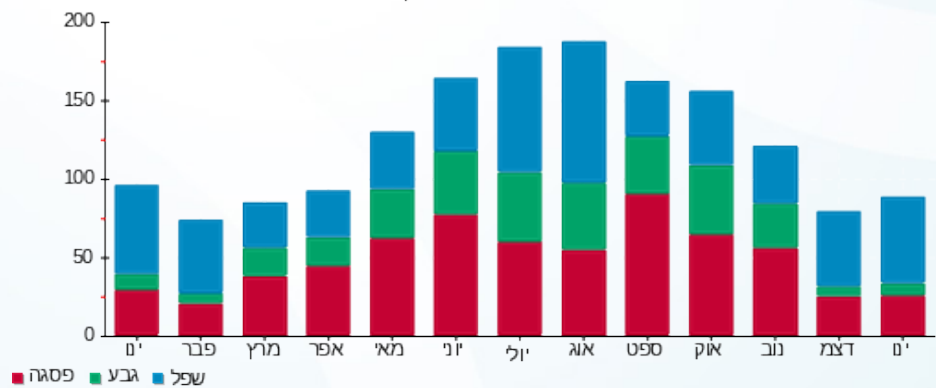

03/02/20 תאריך הפקה:
 31/01/20 תאריך קריאה נוכחית:
 01/01/20 תאריך קריאה קודמת:

שם דייר: טעינת רכבים
 שם אתר: קניון רמת אביב

לקוח/ה נכבד/ה, אנו מתכבדים להגיש את חישוב צריכת החשמל לתקופה 01/01/20 - 31/01/20:

טעינת רכבים - 3 - 81016785 (3x100)

סוג תעריף	סוג צריכה	קריאה קודמת	קריאה נוכחית	סה"כ צריכה בקוט"ש	מחיר לקוט"ש בא"ג	סה"כ לתשלום
פרטי חשבון עבור תאריכים:						
777	פסגה	01/01/20	31/01/20	392.25	93.10	365.18 ₪
778	גבע	128,886.14	129,062.89	176.75	56.22	99.37 ₪
779	שפל	200,097.61	200,892.40	794.79	34.70	275.79 ₪

סה"כ לדייר:

פסגה	גבע	שפל	סה"כ	שיא ביקוש
392.25	176.75	794.79	1,363.79	52.80
365.18 ₪	99.37 ₪	275.79 ₪	740.34 ₪	

סה"כ צריכה
 סה"כ לתשלום

36.10 ₪	תשלום קבוע	
11.08 ₪	תשלום עבור גודל חיבור בKVA (3x100)	
787.52 ₪	סה"כ לתשלום	לא כולל מע"מ

התפלגות חיוב בש"ח לפי תעו"ז

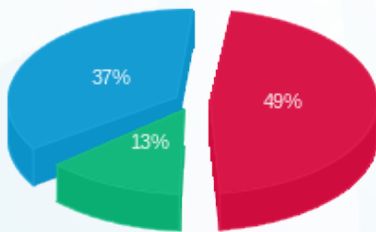

■ פסגה (365.18 ₪)
 ■ גבע (99.37 ₪)
 ■ שפל (275.79 ₪)

הסטוריית צריכה בקוט"ש

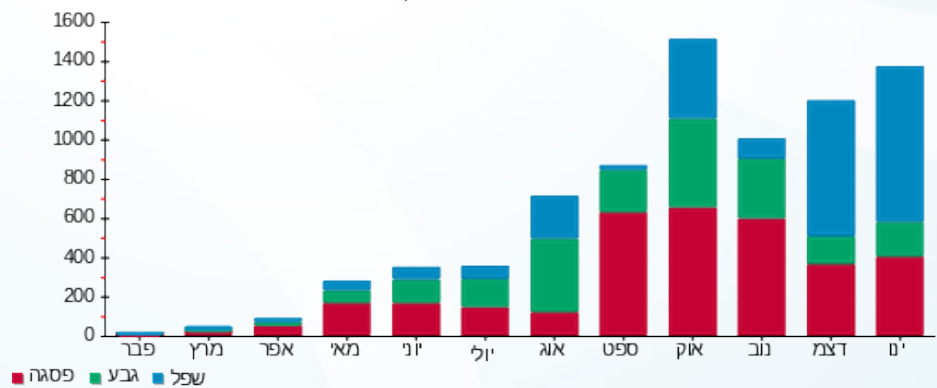



03/02/20 תאריך הפקה:
 31/01/20 תאריך קריאה נוכחית:
 01/01/20 תאריך קריאה קודמת:

שם דייר: יאנגה ח.168
 שם אתר: קניון רמת אביב

לקוח/ה נכבד/ה, אנו מתכבדים להגיש את חישוב צריכת החשמל לתקופה 01/01/20 - 31/01/20:

יאנגה ח.168 - 3 - 81016321(3x40)

סוג תעריף	סוג צריכה	קריאה קודמת	קריאה נוכחית	סה"כ צריכה בקוט"ש	מחיר לקוט"ש בא"ג	סה"כ לתשלום
פרטי חשבון עבור תאריכים:			01/01/20	31/01/20		
777	פסגה	137,067.84	137,669.75	601.91	93.10	560.38 ₪
778	גבע	53,364.50	53,487.88	123.38	56.22	69.37 ₪
779	שפל	61,434.37	62,673.97	1,239.59	34.70	430.14 ₪

מיזוג אוויר

סוג תעריף	סוג צריכה	קריאה קודמת	קריאה נוכחית	סה"כ צריכה בקוט"ש	מחיר לקוט"ש בא"ג	סה"כ לתשלום
פרטי חשבון עבור תאריכים:			01/01/20	31/01/20		
777	פסגה			79.803	93.10	74.30 ₪
778	גבע			23.635	56.22	13.29 ₪
779	שפל			169.588	34.70	58.85 ₪

חיוב בגין העמסת מים מיזוג אוויר

סה"כ לתשלום	הערה
63.00 ₪	חיוב בגין העמסת מים מיזוג אוויר

סה"כ לדייר:

פסגה	גבע	שפל	סה"כ	שיא ביקוש
681.72	147.02	1,409.18	2,237.91	9.46
₪ 634.68	₪ 82.65	₪ 488.99	₪ 1,206.31	

סה"כ צריכה
 סה"כ לתשלום

200.95 ₪	תשלום קבוע	
4.43 ₪	תשלום עבור גודל חיבור בKVA (3x40)	
1,474.70 ₪	סה"כ לתשלום	לא כולל מע"מ





התפלגות חיוב בש"ח לפי תעו"ז

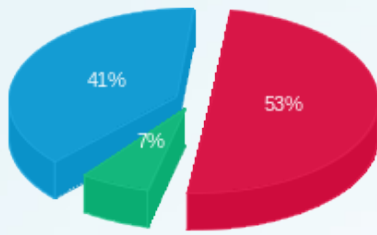

■ פסגה (634.68 ש"ח)
■ גבע (82.65 ש"ח)
■ שפל (488.99 ש"ח)

הסטוריית צריכה בקוט"ש

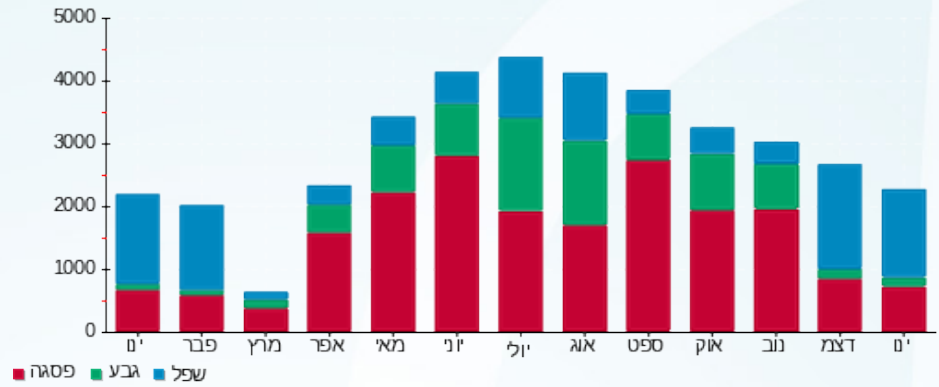



03/02/20 תאריך הפקה:
 31/01/20 תאריך קריאה נוכחית:
 01/01/20 תאריך קריאה קודמת:

שם דייר: לאוקסיטן ח.132
שם אתר: קניון רמת אביב

לקוח/ה נכבד/ה, אנו מתכבדים להגיש את חישוב צריכת החשמל לתקופה 01/01/20 - 31/01/20:

לאוקסיטן ח.132 - 5 - (3x63)81014231

סוג תעריף	סוג צריכה	קריאה קודמת	קריאה נוכחית	סה"כ צריכה בקוט"ש	מחיר לקוט"ש בא"ג	סה"כ לתשלום
פרטי חשבון עבור תאריכים:						
777	פסגה	01/01/20	31/01/20	387.83	93.10	361.07 ₪
778	גבע	59,945.88	59,996.34	50.45	56.22	28.37 ₪
779	שפל	61,783.06	62,440.87	657.81	34.70	228.26 ₪

מיזוג אוויר

סוג תעריף	סוג צריכה	קריאה קודמת	קריאה נוכחית	סה"כ צריכה בקוט"ש	מחיר לקוט"ש בא"ג	סה"כ לתשלום
פרטי חשבון עבור תאריכים:						
777	פסגה	01/01/20	31/01/20	62.732	93.10	58.40 ₪
778	גבע			18.579	56.22	10.45 ₪
779	שפל			133.310	34.70	46.26 ₪

חיוב בגין העמסת מים מיזוג אוויר

סוג תשלום	הערה
49.00 ₪	חיוב בגין העמסת מים מיזוג אוויר

סה"כ לדייר:

פסגה	גבע	שפל	סה"כ	שיא ביקוש
450.57	69.03	791.12	1,310.72	4.15
419.48 ₪	38.81 ₪	274.52 ₪	732.81 ₪	

סה"כ צריכה
 סה"כ לתשלום

200.95 ₪	תשלום קבוע	
6.98 ₪	תשלום עבור גודל חיבור בKVA (3x63)	
989.73 ₪	סה"כ לתשלום	לא כולל מע"מ





התפלגות חיוב בש"ח לפי תעו"ז

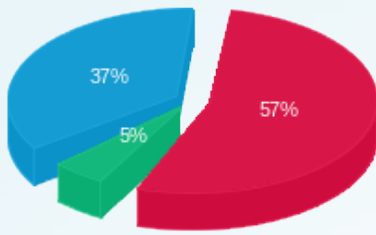

- פסגה (419.48 ש"ח)
- גבע (38.81 ש"ח)
- שפל (274.52 ש"ח)

הסטוריית צריכה בקוט"ש

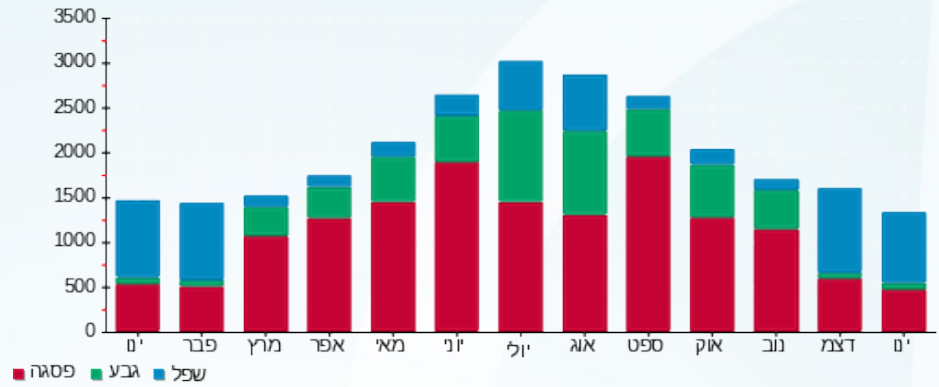

- פסגה
- גבע
- שפל





03/02/20 תאריך הפקדה:
 31/01/20 תאריך קריאה נוכחית:
 01/01/20 תאריך קריאה קודמת:

שם דייר: לואי ויטון
 שם אתר: קניון רמת אביב

לקוח/ה נכבד/ה, אנו מתכבדים להגיש את חישוב צריכת החשמל לתקופה 01/01/20 - 31/01/20:

לואי ויטון - 2 - 81014232 (3x160)

סוג תעריף	סוג צריכה	קריאה קודמת	קריאה נוכחית	סה"כ צריכה בקוט"ש	מחיר לקוט"ש בא"ג	סה"כ לתשלום
פרטי חשבון עבור תאריכים:						
777	פסגה	01/01/20	31/01/20	3,468.60	93.10	3,229.27 ₪
778	גבע	267,857.60	268,513.20	655.60	56.22	368.58 ₪
779	שפל	400,255.40	407,468.00	7,212.60	34.70	2,502.77 ₪

חיוב בגין העמסת מים מיזוג אוויר

הערה	סה"כ לתשלום
חיוב בגין העמסת מים מיזוג אוויר	200.00 ₪

סה"כ לדייר:

פסגה	גבע	שפל	סה"כ	שיא ביקוש
3,468.60	655.60	7,212.60	11,336.80	34.80
₪ 3,229.27	₪ 368.58	₪ 2,502.77	₪ 6,100.62	

סה"כ צריכה
 סה"כ לתשלום

200.95 ₪	תשלום קבוע	
17.72 ₪	תשלום עבור גודל חיבור בKVA (3x160)	
6,519.29 ₪	סה"כ לתשלום	לא כולל מע"מ

התפלגות חיוב בש"ח לפי תעו"ז

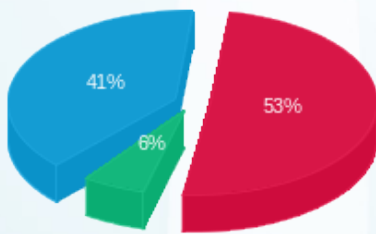

פסגה (3,229.27 ₪) - 53%
 גבע (368.58 ₪) - 6%
 שפל (2,502.77 ₪) - 41%

הסטוריית צריכה בקוט"ש

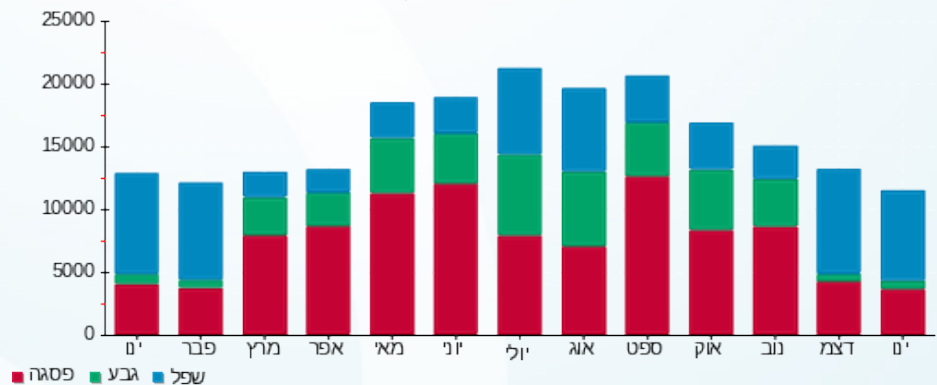

03/02/20 תאריך הפקדה:
 31/01/20 תאריך קריאה נוכחית:
 01/01/20 תאריך קריאה קודמת:

שם דייר: לואי ויטון ק. 5
 שם אתר: קניון רמת אביב

לקוח/ה נכבד/ה, אנו מתכבדים להגיש את חישוב צריכת החשמל לתקופה 01/01/20 - 31/01/20:

לואי ויטון ק. 5 - 7 - 81015040 (3x63)

סוג תעריף	סוג צריכה	קריאה קודמת	קריאה נוכחית	סה"כ צריכה בקוט"ש	מחיר לקוט"ש בא"ג	סה"כ לתשלום
פרטי חשבון עבור תאריכים:						
777	פסגה	01/01/20	31/01/20	387.50	93.10	360.76 ₪
778	גבע	14,169.00	14,252.30	83.30	56.22	46.83 ₪
779	שפל	29,061.10	29,987.20	926.10	34.70	321.36 ₪

חיוב בגין העמסת מיזוג אוויר

הערה	סה"כ לתשלום
חיוב בגין העמסת מיזוג אוויר	285.00 ₪

סה"כ לדייר:

פסגה	גבע	שפל	סה"כ	שיא ביקוש
387.50	83.30	926.10	1,396.90	8.70
360.76 ₪	46.83 ₪	321.36 ₪	728.95 ₪	

סה"כ צריכה
 סה"כ לתשלום

לא כולל מע"מ	סה"כ לתשלום	תשלום קבוע
	1,221.88 ₪	200.95 ₪
		תשלום עבור גודל חיבור בKVA (3x63)
		6.98 ₪

התפלגות חיוב בש"ח לפי תעו"ז

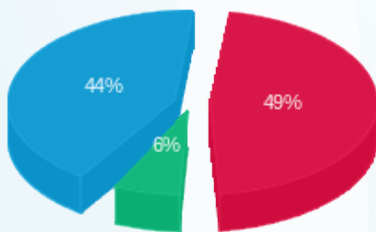

פסגה (360.76 ₪) 44%
 גבע (46.83 ₪) 6%
 שפל (321.36 ₪) 49%

הסטוריית צריכה בקוט"ש

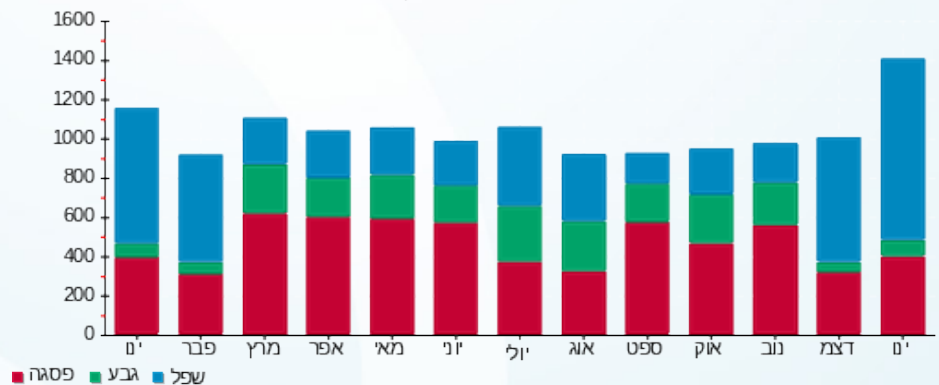

03/02/20 תאריך הפקה:
 31/01/20 תאריך קריאה נוכחית:
 01/01/20 תאריך קריאה קודמת:

שם דייר: לוח ראשי חניונים ב.חיוני
 שם אתר: קניון רמת אביב

לקוח/ה נכבד/ה, אנו מתכבדים להגיש את חישוב צריכת החשמל לתקופה 01/01/20 - 31/01/20:

לוח ראשי חניונים ב.חיוני - 3 - 81016887(0x0)

סוג תעריף	סוג צריכה	קריאה קודמת	קריאה נוכחית	סה"כ צריכה בקוט"ש	מחיר לקוט"ש בא"ג	סה"כ לתשלום
		01/01/20	31/01/20			
777	פסגה	2,754,032.03	2,768,140.43	14,108.40	93.10	13,134.92 ₪
778	גבע	1,462,020.15	1,467,832.10	5,811.95	56.22	3,267.48 ₪
779	שפל	3,839,549.43	3,881,408.58	41,859.15	34.70	14,525.13 ₪

סה"כ לדייר:

פסגה	גבע	שפל	סה"כ	שיא ביקוש
14,108.40	5,811.95	41,859.15	61,779.50	120.90
13,134.92 ₪	3,267.48 ₪	14,525.13 ₪	30,927.52 ₪	

סה"כ צריכה
 סה"כ לתשלום

0.00 ₪	תשלום קבוע	
0.00 ₪	תשלום עבור גודל חיבור בKVA (0x0)	
30,927.52 ₪	סה"כ לתשלום	לא כולל מע"מ

התפלגות חיוב בש"ח לפי תעו"ז

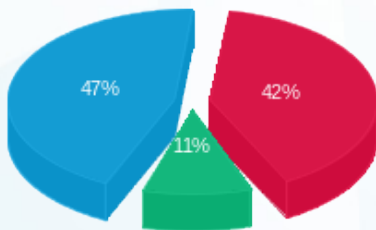

פסגה (13,134.92 ₪) 47%
 גבע (3,267.48 ₪) 11%
 שפל (14,525.13 ₪) 42%

הסטוריית צריכה בקוט"ש

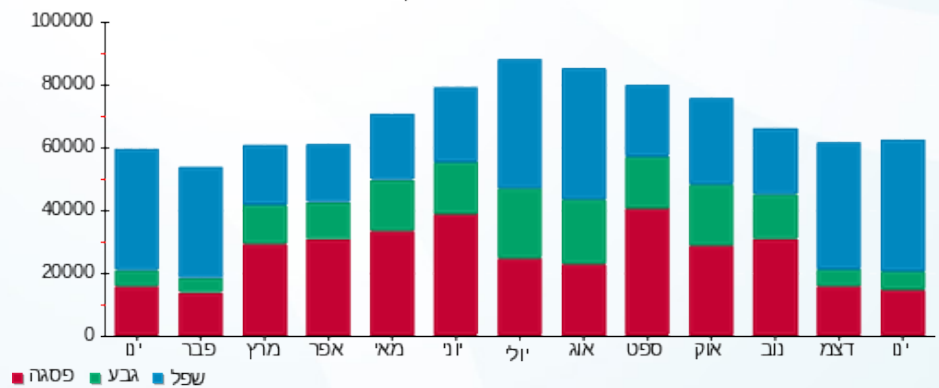

03/02/20 תאריך הפקה:
 31/01/20 תאריך קריאה נוכחית:
 01/01/20 תאריך קריאה קודמת:

שם דייר: לואיג'וס
 שם אתר: קניון רמת אביב

לקוח/ה נכבד/ה, אנו מתכבדים להגיש את חישוב צריכת החשמל לתקופה 01/01/20 - 31/01/20:

ליאונידים - 1 - 81026474 (3x63)

סוג תעריף	סוג צריכה	קריאה קודמת	קריאה נוכחית	סה"כ צריכה בקוט"ש	מחיר לקוט"ש בא"ג	סה"כ לתשלום
פרטי חשבון עבור תאריכים:						
777	פסגה	01/01/20	31/01/20	123.19	93.10	114.69 ₪
778	גבע	6,505.52	6,541.27	35.75	56.22	20.10 ₪
779	שפל	14,822.38	15,157.68	335.30	34.70	116.35 ₪

סה"כ לדייר:

פסגה	גבע	שפל	סה"כ	שיא ביקוש
123.19	35.75	335.30	494.25	1.73
114.69 ₪	20.10 ₪	116.35 ₪	251.14 ₪	

סה"כ צריכה
 סה"כ לתשלום

200.95 ₪	תשלום קבוע	
6.98 ₪	תשלום עבור גודל חיבור בKVA (3x63)	
459.07 ₪	סה"כ לתשלום	לא כולל מע"מ

התפלגות חיוב בש"ח לפי תע"ז

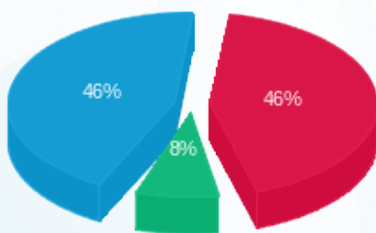

■ פסגה (114.69 ₪)
 ■ גבע (20.10 ₪)
 ■ שפל (116.35 ₪)

הסטוריית צריכה בקוט"ש

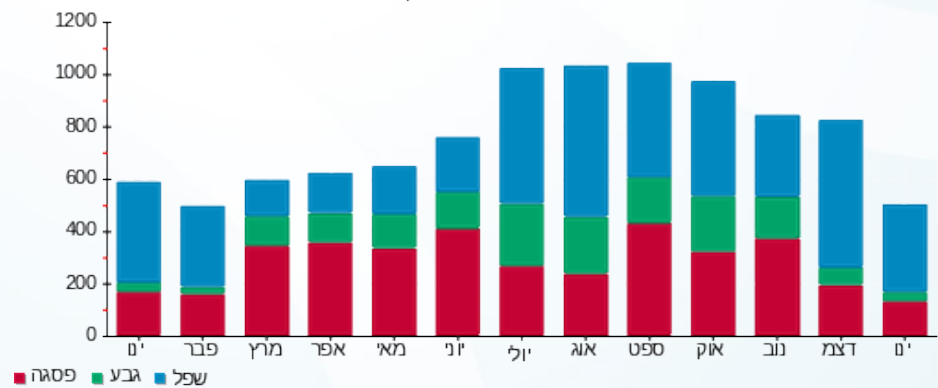



03/02/20 תאריך הפקה:
 31/01/20 תאריך קריאה נוכחית:
 01/01/20 תאריך קריאה קודמת:

שם דייר: ליטל רזילי ח.222
 שם אתר: קניון רמת אביב

לקוח/ה נכבד/ה, אנו מתכבדים להגיש את חישוב צריכת החשמל לתקופה 01/01/20 - 31/01/20:

ליטל רזילי ח.222 - 2 - (3x40)81016347

סוג תעריף	סוג צריכה	קריאה קודמת	קריאה נוכחית	סה"כ צריכה בקוט"ש	מחיר לקוט"ש בא"ג	סה"כ לתשלום
פרטי חשבון עבור תאריכים:			01/01/20	31/01/20		
777	פסגה	113,933.89	114,391.51	457.62	93.10	426.05 ₪
778	גבע	44,935.43	44,988.14	52.71	56.22	29.63 ₪
779	שפל	74,015.30	74,806.34	791.03	34.70	274.49 ₪

מיזוג אוויר

סוג תעריף	סוג צריכה	קריאה קודמת	קריאה נוכחית	סה"כ צריכה בקוט"ש	מחיר לקוט"ש בא"ג	סה"כ לתשלום
פרטי חשבון עבור תאריכים:			01/01/20	31/01/20		
777	פסגה			92.922	93.10	86.51 ₪
778	גבע			27.520	56.22	15.47 ₪
779	שפל			197.467	34.70	68.52 ₪

חיוב בגין העמסת מים מיזוג אוויר

סוג תעריף	סוג צריכה	הערה	סה"כ לתשלום
		חיוב בגין העמסת מים מיזוג אוויר	73.00 ₪

סה"כ לדייר:

פסגה	גבע	שפל	סה"כ	שיא ביקוש
550.54	80.23	988.50	1,619.28	8.22
₪ 512.56	₪ 45.11	₪ 343.01	₪ 900.67	

סה"כ צריכה
 סה"כ לתשלום

200.95 ₪	תשלום קבוע	
4.43 ₪	תשלום עבור גודל חיבור בKVA (3x40)	
1,179.05 ₪	סה"כ לתשלום	לא כולל מע"מ





התפלגות חיוב בש"ח לפי תעו"ז

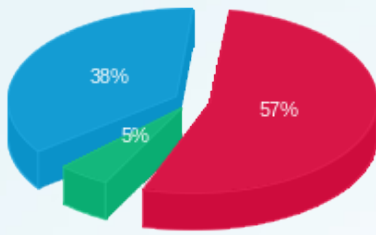

- פסגה (512.56 ש"ח)
- גבע (45.11 ש"ח)
- שפל (343.01 ש"ח)

הסטוריית צריכה בקוט"ש

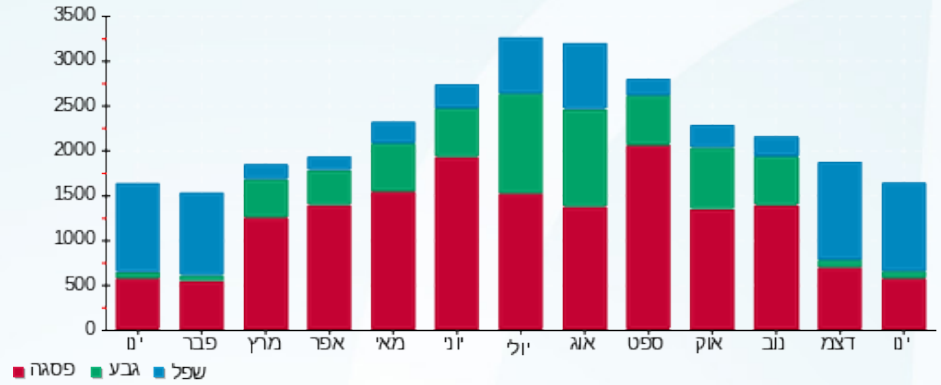



03/02/20 תאריך הפקה:
 31/01/20 תאריך קריאה נוכחית:
 01/01/20 תאריך קריאה קודמת:

שם דייר: לילך אלגרבלו ח. 273
שם אתר: קניון רמת אביב

לקוח/ה נכבד/ה, אנו מתכבדים להגיש את חישוב צריכת החשמל לתקופה 01/01/20 - 31/01/20:

לילך אלגרבלו ח. 273 - 6 - 81016363(3x25)

סוג תעריף	סוג צריכה	קריאה קודמת	קריאה נוכחית	סה"כ צריכה בקוט"ש	מחיר לקוט"ש בא"ג	סה"כ לתשלום
פרטי חשבון עבור תאריכים:						
777	פסגה	01/01/20	31/01/20	114.51	93.10	106.61 ₪
778	גבע	33,998.20	34,054.75	56.55	56.22	31.79 ₪
779	שפל	57,975.87	58,436.21	460.34	34.70	159.74 ₪

מיזוג אוויר

סוג תעריף	סוג צריכה	קריאה קודמת	קריאה נוכחית	סה"כ צריכה בקוט"ש	מחיר לקוט"ש בא"ג	סה"כ לתשלום
פרטי חשבון עבור תאריכים:						
777	פסגה	01/01/20	31/01/20	88.662	93.10	82.54 ₪
778	גבע			26.259	56.22	14.76 ₪
779	שפל			188.414	34.70	65.38 ₪

חיוב בגין העמסת מים מיזוג אוויר

סה"כ לתשלום	הערה
70.00 ₪	חיוב בגין העמסת מים מיזוג אוויר

סה"כ לדייר:

פסגה	גבע	שפל	סה"כ	שיא ביקוש
203.17	82.81	648.75	934.73	4.46
189.15 ₪	46.56 ₪	225.12 ₪	460.82 ₪	

סה"כ צריכה
 סה"כ לתשלום

200.95 ₪	תשלום קבוע
2.77 ₪	תשלום עבור גודל חיבור בKVA (3x25)
734.54 ₪	סה"כ לתשלום

לא כולל מע"מ





התפלגות חיוב בש"ח לפי תעו"ז

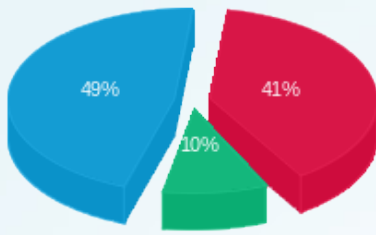

- פסגה (ש"ח 189.15)
- גבע (ש"ח 46.56)
- שפל (ש"ח 225.12)

הסטוריית צריכה בקוט"ש

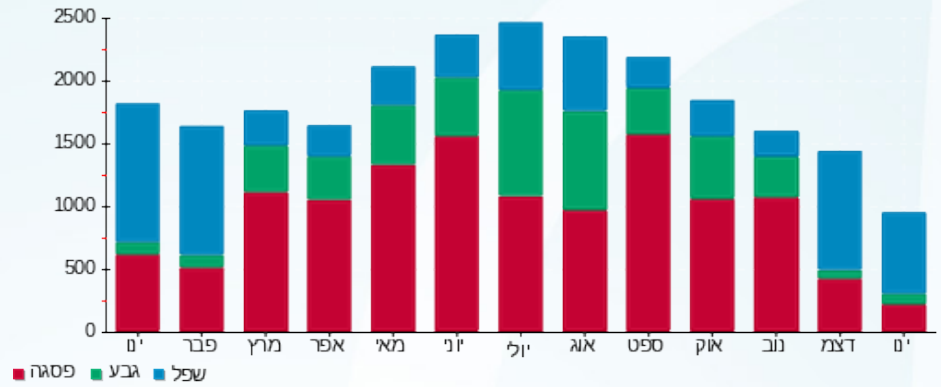



03/02/20 תאריך הפקה:
 31/01/20 תאריך קריאה נוכחית:
 01/01/20 תאריך קריאה קודמת:

שם דייר: ללין ח.254
 שם אתר: קניון רמת אביב

לקוח/ה נכבד/ה, אנו מתכבדים להגיש את חישוב צריכת החשמל לתקופה 01/01/20 - 31/01/20:

ללין ח.254 - 8 - 81016441(3x40)

סוג תעריף	סוג צריכה	קריאה קודמת	קריאה נוכחית	סה"כ צריכה בקוט"ש	מחיר לקוט"ש בא"ג	סה"כ לתשלום
פרטי חשבון עבור תאריכים:						
777	פסגה	01/01/20	31/01/20	456.40	93.10	424.91 ₪
778	גבע	54,414.96	54,491.18	76.22	56.22	42.85 ₪
779	שפל	64,767.79	65,696.63	928.84	34.70	322.31 ₪

מיזוג אוויר

סוג תעריף	סוג צריכה	קריאה קודמת	קריאה נוכחית	סה"כ צריכה בקוט"ש	מחיר לקוט"ש בא"ג	סה"כ לתשלום
פרטי חשבון עבור תאריכים:						
777	פסגה	01/01/20	31/01/20	88.148	93.10	82.07 ₪
778	גבע			26.106	56.22	14.68 ₪
779	שפל			187.321	34.70	65.00 ₪

חיוב בגין העמסת מים מיזוג אוויר

סוג תעריף	סוג צריכה	הערה	סה"כ לתשלום
		חיוב בגין העמסת מים מיזוג אוויר	69.00 ₪

סה"כ לדייר:

פסגה	גבע	שפל	סה"כ	שיא ביקוש
544.55	102.32	1,116.16	1,763.03	7.41
506.98 ₪	57.53 ₪	387.31 ₪	951.81 ₪	

סה"כ צריכה
 סה"כ לתשלום

200.95 ₪	תשלום קבוע	
4.43 ₪	תשלום עבור גודל חיבור בKVA (3x40)	
1,226.19 ₪	סה"כ לתשלום	לא כולל מע"מ





התפלגות חיוב בש"ח לפי תעו"ז

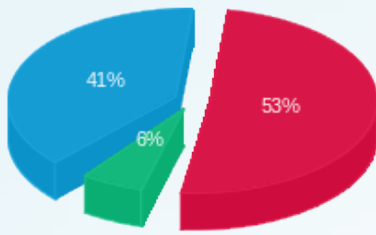

- פסגה (506.98)
- גבע (57.53)
- שפל (387.31)

הסטוריית צריכה בקוט"ש

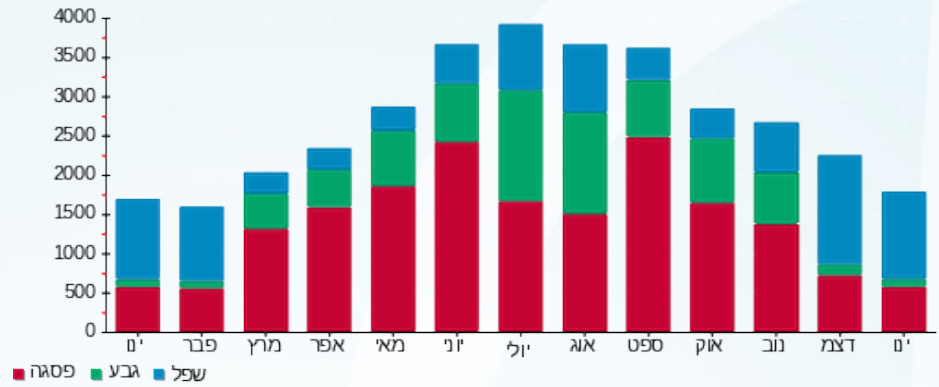



03/02/20 תאריך הפקה:
 31/01/20 תאריך קריאה נוכחית:
 01/01/20 תאריך קריאה קודמת:

שם דייר: לנדזור ח.139
שם אתר: קניון רמת אביב

לקוח/ה נכבד/ה, אנו מתכבדים להגיש את חישוב צריכת החשמל לתקופה 01/01/20 - 31/01/20:

לנדזור ח.139 - 2 - 81016785(3x125)

סוג תעריף	סוג צריכה	קריאה קודמת	קריאה נוכחית	סה"כ צריכה בקוט"ש	מחיר לקוט"ש בא"ג	סה"כ לתשלום
			31/01/20	01/01/20	פרטי חשבון עבור תאריכים:	
777	פסגה	335,976.34	338,952.21	2,975.86	93.10	2,770.53 ₪
778	גבע	155,571.50	156,542.28	970.78	56.22	545.77 ₪
779	שפל	276,598.53	283,139.37	6,540.85	34.70	2,269.67 ₪

מיזוג אוויר

סוג תעריף	סוג צריכה	קריאה קודמת	קריאה נוכחית	סה"כ צריכה בקוט"ש	מחיר לקוט"ש בא"ג	סה"כ לתשלום
			31/01/20	01/01/20	פרטי חשבון עבור תאריכים:	
777	פסגה			67.433	93.10	62.78 ₪
778	גבע			19.971	56.22	11.23 ₪
779	שפל			143.300	34.70	49.73 ₪

חיוב בגין העמסת מים מיזוג אוויר

סוג תעריף	סוג צריכה	הערה	סה"כ לתשלום
		חיוב בגין העמסת מים מיזוג אוויר	53.00 ₪

מחסנים

סוג תעריף	סוג צריכה	הערה	סה"כ לתשלום
		מחסנים	372.00 ₪

סה"כ לדייר:

פסגה	גבע	שפל	סה"כ	שיא ביקוש
3,043.30	990.76	6,684.15	10,718.20	33.76
2,833.31 ₪	557.00 ₪	2,319.40 ₪	5,709.71 ₪	

סה"כ צריכה

סה"כ לתשלום

200.95 ₪	תשלום קבוע	
13.84 ₪	תשלום עבור גודל חיבור ב KVA (3x125)	
6,349.51 ₪	סה"כ לתשלום	לא כולל מע"מ





התפלגות חיוב בש"ח לפי תעו"ז

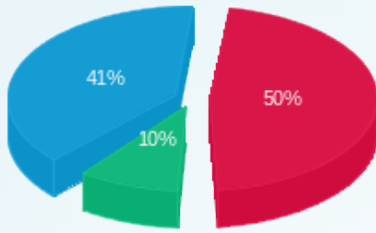

■ פסגה (2,833.31) ש"ח
■ גבע (557.00) ש"ח
■ שפל (2,319.40) ש"ח

הסטוריית צריכה בקוט"ש

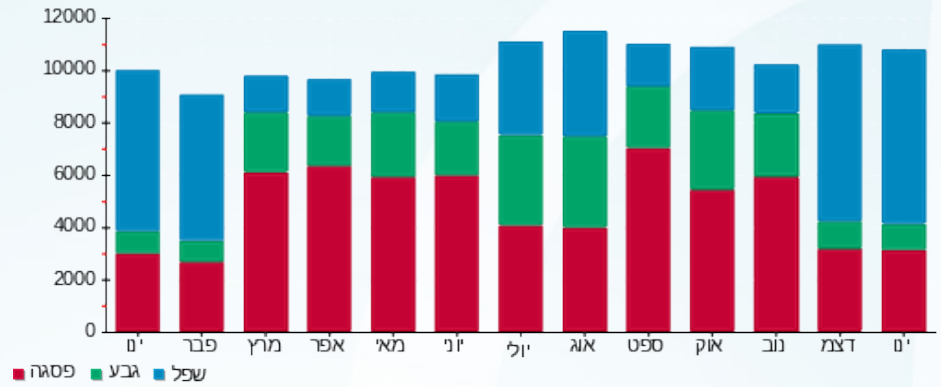

03/02/20 תאריך הפקה:
 31/01/20 תאריך קריאה נוכחית:
 01/01/20 תאריך קריאה קודמת:

שם דייר: מ"א בגג
 שם אתר: קניון רמת אביב

לקוח/ה נכבד/ה, אנו מתכבדים להגיש את חישוב צריכת החשמל לתקופה 01/01/20 - 31/01/20:

ברשקה ח.287 - 5 - 81016899(0x0)

סוג תעריף	סוג צריכה	קריאה קודמת	קריאה נוכחית	סה"כ צריכה בקוט"ש	מחיר לקוט"ש בא"ג	סה"כ לתשלום
פרטי חשבון עבור תאריכים:						
777	פסגה	01/01/20	31/01/20	137.20	93.10	127.73 ₪
778	גבע	75,815.20	75,886.80	71.60	56.22	40.25 ₪
779	שפל	118,327.20	118,854.80	527.60	34.70	183.08 ₪

סה"כ לדיר:

פסגה	גבע	שפל	סה"כ	שיא ביקוש
137.20	71.60	527.60	736.40	1.20
127.73 ₪	40.25 ₪	183.08 ₪	351.06 ₪	

סה"כ צריכה
 סה"כ לתשלום

200.95 ₪	תשלום קבוע	
0.00 ₪	תשלום עבור גודל חיבור בKVA (0x0)	
552.01 ₪	סה"כ לתשלום	לא כולל מע"מ

התפלגות חיוב בש"ח לפי תעו"ז

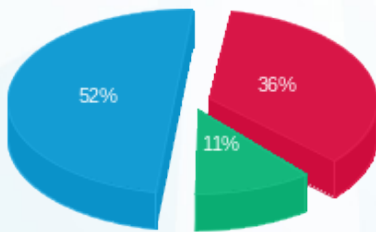

■ פסגה (127.73 ₪)
 ■ גבע (40.25 ₪)
 ■ שפל (183.08 ₪)

הסטוריית צריכה בקוט"ש

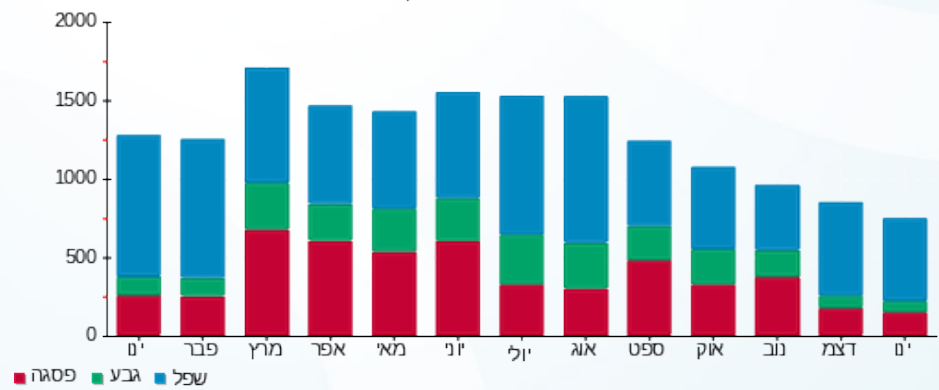



03/02/20

תאריך הפקדה:

שם דייר: מ"א על הגג IBS

31/01/20

תאריך קריאה נוכחית:

שם אתר: קניון רמת אביב

01/01/20

תאריך קריאה קודמת:

לקוח/ה נכבד/ה, אנו מתכבדים להגיש את חישוב צריכת החשמל לתקופה 01/01/20 - 31/01/20:

מ"א על הגג 1 - 81018676 (0x0) - IBS

סה"כ לתשלום	מחיר לקוט"ש בא"ג	סה"כ צריכה בקוט"ש	קריאה נוכחית	קריאה קודמת	סוג צריכה	סוג תעריף
			31/01/20	01/01/20	פרטי חשבון עבור תאריכים:	
₪ 343.17	93.10	368.60	714,698.20	714,329.60	פסגה	777
₪ 79.83	56.22	142.00	212,475.80	212,333.80	גבע	778
₪ 278.78	34.70	803.40	183,480.40	182,677.00	שפל	779

סה"כ לדייר:

שיא ביקוש	סה"כ	שפל	גבע	פסגה
15.80	1,314.00	803.40	142.00	368.60
	₪ 701.78	₪ 278.78	₪ 79.83	₪ 343.17

סה"כ צריכה

סה"כ לתשלום

₪ 0.00	תשלום קבוע	
₪ 0.00	תשלום עבור גודל חיבור בKVA (0x0)	
₪ 701.78	סה"כ לתשלום	לא כולל מע"מ

התפלגות חיוב בש"ח לפי תעו"ז

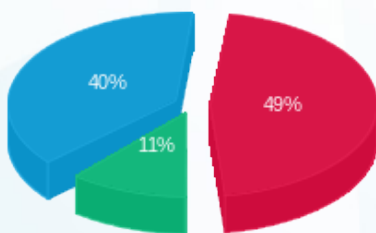

- פסגה (₪ 343.17) - 49%
- גבע (₪ 79.83) - 11%
- שפל (₪ 278.78) - 40%

הסטוריית צריכה בקוט"ש

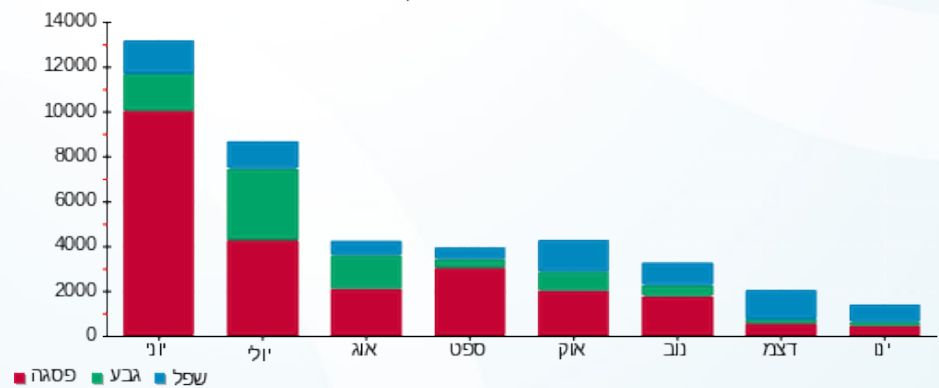



03/02/20

תאריך הפקדה:

שם דייר: מאסימו דוטי
שם אתר: קניון רמת אביב

31/01/20

תאריך קריאה נוכחית:

01/01/20

תאריך קריאה קודמת:

לקוח/ה נכבד/ה, אנו מתכבדים להגיש את חישוב צריכת החשמל לתקופה 01/01/20 - 31/01/20:

מאסימו דוטי - 8 - 81014241(3x100)

סוג תעריף	סוג צריכה	קריאה קודמת	קריאה נוכחית	סה"כ צריכה בקוט"ש	מחיר לקוט"ש בא"ג	סה"כ לתשלום
			31/01/20	01/01/20	פרטי חשבון עבור תאריכים:	
777	פסגה	385,928.09	388,676.39	2,748.30	93.10	2,558.67 ₪
778	גבע	159,296.00	160,152.66	856.66	56.22	481.62 ₪
779	שפל	213,532.23	218,891.17	5,358.94	34.70	1,859.55 ₪

חיוב בגין העמסת מים מיזוג אוויר

סוג תשלום	הערה
529.00 ₪	חיוב בגין העמסת מים מיזוג אוויר

סה"כ לדייר:

פסגה	גבע	שפל	סה"כ	שיא ביקוש
2,748.30	856.66	5,358.94	8,963.90	28.30
2,558.67 ₪	481.62 ₪	1,859.55 ₪	4,899.83 ₪	

סה"כ צריכה
סה"כ לתשלום

200.95 ₪	תשלום קבוע	
11.08 ₪	תשלום עבור גודל חיבור בKVA (3x100)	
5,640.86 ₪	סה"כ לתשלום	לא כולל מע"מ

התפלגות חיוב בש"ח לפי תעו"ז

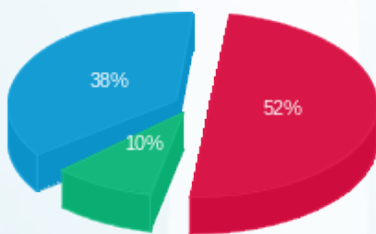

פסגה (2,558.67 ₪) - 52%
גבע (481.62 ₪) - 10%
שפל (1,859.55 ₪) - 38%

הסטוריית צריכה בקוט"ש

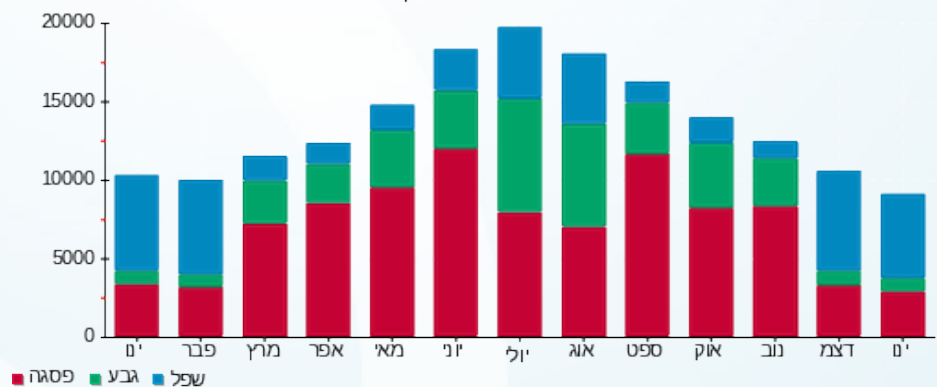



03/02/20 תאריך הפקה:
 31/01/20 תאריך קריאה נוכחית:
 01/01/20 תאריך קריאה קודמת:

שם דייר: מאק ח.142
 שם אתר: קניון רמת אביב

לקוח/ה נכבד/ה, אנו מתכבדים להגיש את חישוב צריכת החשמל לתקופה 01/01/20 - 31/01/20:

מאק ח.142 - 3 - 81014210(3x40)

סוג תעריף	סוג צריכה	קריאה קודמת	קריאה נוכחית	סה"כ צריכה בקוט"ש	מחיר לקוט"ש בא"ג	סה"כ לתשלום
			31/01/20	01/01/20	פרטי חשבון עבור תאריכים:	
777	פסגה	226,434.37	227,246.45	812.08	93.10	756.04 ₪
778	גבע	88,882.90	89,074.54	191.64	56.22	107.74 ₪
779	שפל	141,715.10	143,754.46	2,039.36	34.70	707.66 ₪

מיזוג אוויר

סוג תעריף	סוג צריכה	קריאה קודמת	קריאה נוכחית	סה"כ צריכה בקוט"ש	מחיר לקוט"ש בא"ג	סה"כ לתשלום
			31/01/20	01/01/20	פרטי חשבון עבור תאריכים:	
777	פסגה			121.350	93.10	112.98 ₪
778	גבע			35.940	56.22	20.21 ₪
779	שפל			257.878	34.70	89.48 ₪

חיוב בגין העמסת מים מיזוג אוויר

סה"כ לתשלום	הערה
95.00 ₪	חיוב בגין העמסת מים מיזוג אוויר

סה"כ לדייר:

פסגה	גבע	שפל	סה"כ	שיא ביקוש
933.43	227.58	2,297.24	3,458.25	12.78
₪ 869.02	₪ 127.95	₪ 797.14	₪ 1,794.11	

סה"כ צריכה
 סה"כ לתשלום

200.95 ₪	תשלום קבוע	
4.43 ₪	תשלום עבור גודל חיבור בKVA (3x40)	
2,094.49 ₪	סה"כ לתשלום	לא כולל מע"מ





התפלגות חיוב בש"ח לפי תעו"ז

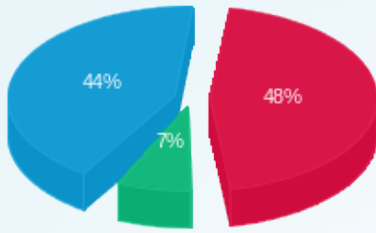

■ פסגה (869.02 ש"ח)
■ גבע (127.95 ש"ח)
■ שפל (797.14 ש"ח)

הסטוריית צריכה בקוט"ש

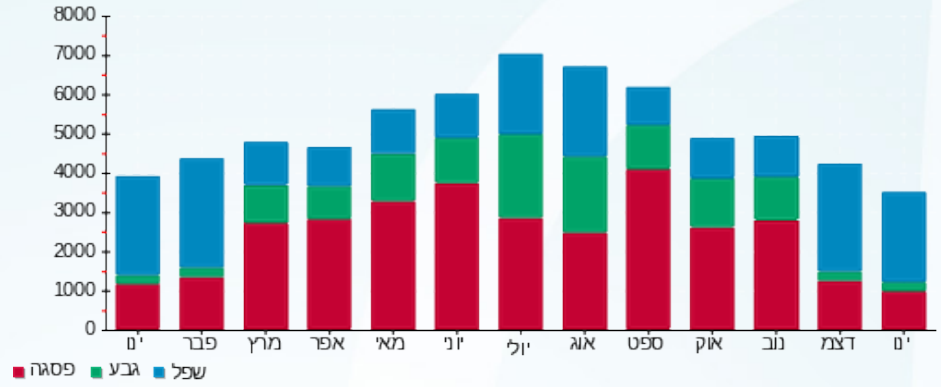

03/02/20 תאריך הפקה:
 31/01/20 תאריך קריאה נוכחית:
 01/01/20 תאריך קריאה קודמת:

שם דייר: מגדל חיוני
 שם אתר: קניון רמת אביב

לקוח/ה נכבד/ה, אנו מתכבדים להגיש את חישוב צריכת החשמל לתקופה 01/01/20 - 31/01/20:

מגדל חיוני - 7 - 81040358 (0x0)

סוג תעריף	סוג צריכה	קריאה קודמת	קריאה נוכחית	סה"כ צריכה בקוט"ש	מחיר לקוט"ש בא"ג	סה"כ לתשלום
פרטי חשבון עבור תאריכים:						
777	פסגה	01/01/20	31/01/20	540.00	93.10	502.74 ₪
778	גבע	44,661.40	44,939.70	278.30	56.22	156.46 ₪
779	שפל	139,828.10	141,887.50	2,059.40	34.70	714.61 ₪

סה"כ לדייר:

פסגה	גבע	שפל	סה"כ	שיא ביקוש
540.00	278.30	2,059.40	2,877.70	4.20
502.74 ₪	156.46 ₪	714.61 ₪	1,373.81 ₪	

סה"כ צריכה
 סה"כ לתשלום

0.00 ₪	תשלום קבוע	
0.00 ₪	תשלום עבור גודל חיבור בKVA (0x0)	
1,373.81 ₪	סה"כ לתשלום	לא כולל מע"מ

התפלגות חיוב בש"ח לפי תע"ז

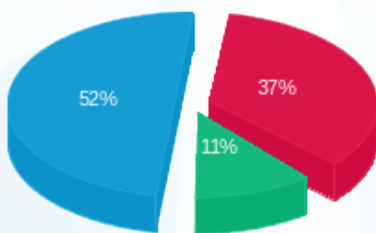

■ פסגה (502.74 ₪)
 ■ גבע (156.46 ₪)
 ■ שפל (714.61 ₪)

הסטוריית צריכה בקוט"ש

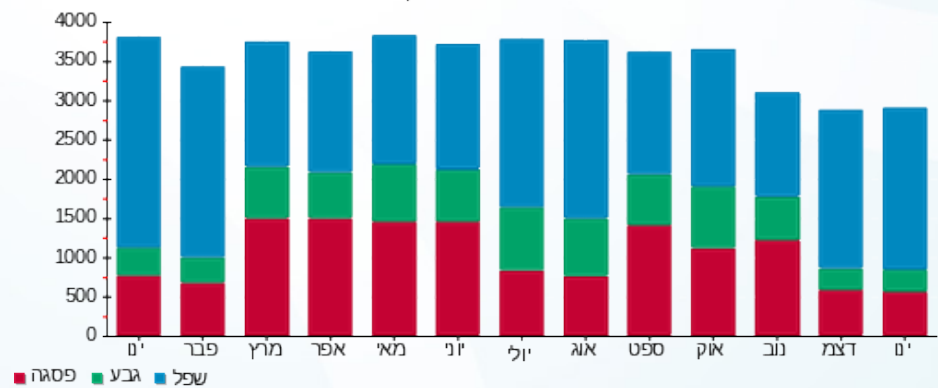



03/02/20

תאריך הפקדה:

שם דייר: מגדל חניה
שם אתר: קניון רמת אביב

31/01/20

תאריך קריאה נוכחית:

01/01/20

תאריך קריאה קודמת:

לקוח/ה נכבד/ה, אנו מתכבדים להגיש את חישוב צריכת החשמל לתקופה 01/01/20 - 31/01/20:

מגדל חניה - 8 - 081016887(0x0)

סוג תעריף	סוג צריכה	קריאה קודמת	קריאה נוכחית	סה"כ צריכה בקוט"ש	מחיר לקוט"ש בא"ג	סה"כ לתשלום
פרטי חשבון עבור תאריכים:						
777	פסגה	01/01/20	31/01/20	1,974.21	93.10	1,837.99 ₪
778	גבע	54,569.64	55,365.39	795.75	56.22	447.37 ₪
779	שפל	153,288.23	158,541.23	5,253.00	34.70	1,822.79 ₪

סה"כ לדייר:

פסגה	גבע	שפל	סה"כ	שיא ביקוש
1,974.21	795.75	5,253.00	8,022.96	12.02
1,837.99 ₪	447.37 ₪	1,822.79 ₪	4,108.15 ₪	

סה"כ צריכה

סה"כ לתשלום

0.00 ₪	תשלום קבוע	
0.00 ₪	תשלום עבור גודל חיבור בKVA (0x0)	
4,108.15 ₪	סה"כ לתשלום	לא כולל מע"מ

התפלגות חיוב בש"ח לפי תע"ז

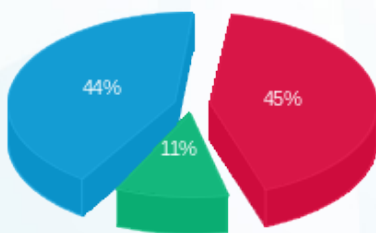

- פסגה (1,837.99 ₪) - 44%
- גבע (447.37 ₪) - 11%
- שפל (1,822.79 ₪) - 45%

הסטוריית צריכה בקוט"ש

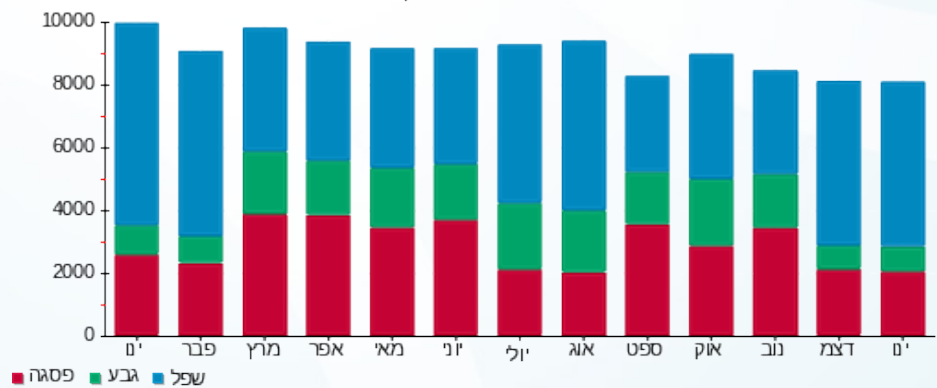



03/02/20

תאריך הפקדה:

שם דייר: מגדל משרדים אפסילון ק. 7

31/01/20

תאריך קריאה נוכחית:

שם אתר: קניון רמת אביב

01/01/20

תאריך קריאה קודמת:

לקוח/ה נכבד/ה, אנו מתכבדים להגיש את חישוב צריכת החשמל לתקופה 01/01/20 - 31/01/20:

מגדל משרדים אפסילון ק. 3 7 - Add rule - (3x100)81016834

סוג תעריף	סוג צריכה	קריאה קודמת	קריאה נוכחית	סה"כ צריכה בקוט"ש	מחיר לקוט"ש בא"ג	סה"כ לתשלום
פרטי חשבון עבור תאריכים:						
777	פסגה	01/01/20	31/01/20	780.60	93.10	726.74 ₪
778	גבע	56,734.40	56,992.40	258.00	56.22	145.05 ₪
779	שפל	176,703.70	179,606.60	2,902.90	34.70	1,007.31 ₪

חיוב בגין העמסת מיזוג אוויר

סוג תשלום	הערה
1,242.00 ₪	חיוב בגין העמסת מיזוג אוויר

סה"כ לדייר:

פסגה	גבע	שפל	סה"כ	שיא ביקוש
780.60	258.00	2,902.90	3,941.50	17.90
726.74 ₪	145.05 ₪	1,007.31 ₪	1,879.09 ₪	

סה"כ צריכה
סה"כ לתשלום

200.95 ₪	תשלום קבוע	
11.08 ₪	תשלום עבור גודל חיבור בKVA (3x100)	
3,333.12 ₪	סה"כ לתשלום	לא כולל מע"מ

התפלגות חיוב בש"ח לפי תעו"ז

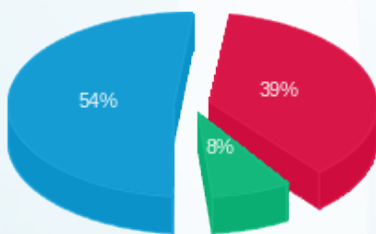

פסגה (726.74 ₪) 54%
גבע (145.05 ₪) 39%
שפל (1,007.31 ₪) 8%

הסטוריית צריכה בקוט"ש

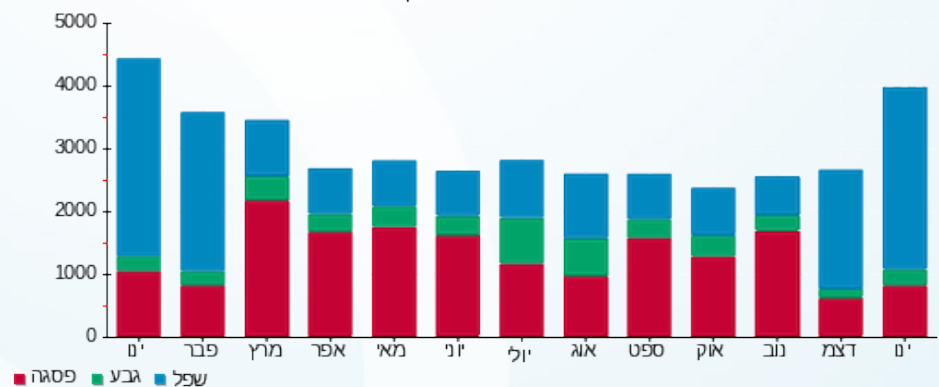



03/02/20

תאריך הפקדה:

שם דייר: מגדל משרדים אייקון ק.4

31/01/20

תאריך קריאה נוכחית:

שם אתר: קניון רמת אביב

01/01/20

תאריך קריאה קודמת:

לקוח/ה נכבד/ה, אנו מתכבדים להגיש את חישוב צריכת החשמל לתקופה 01/01/20 - 31/01/20:

מגדל משרדים אייקון ק.4 - 2 - 81015040 (3x40)

סוג תעריף	סוג צריכה	קריאה קודמת	קריאה נוכחית	סה"כ צריכה בקוט"ש	מחיר לקוט"ש בא"ג	סה"כ לתשלום
פרטי חשבון עבור תאריכים:						
777	פסגה	01/01/20	31/01/20	104.10	93.10	96.92 ₪
778	גבע	5,159.90	5,172.40	12.50	56.22	7.03 ₪
779	שפל	12,836.40	13,060.00	223.60	34.70	77.59 ₪

חיוב בגין העמסת מיזוג אוויר

סוג תשלום	הערה
182.00 ₪	חיוב בגין העמסת מיזוג אוויר

סה"כ לדייר:

פסגה	גבע	שפל	סה"כ	שיא ביקוש
104.10	12.50	223.60	340.20	3.00
96.92 ₪	7.03 ₪	77.59 ₪	181.53 ₪	

סה"כ צריכה
סה"כ לתשלום

36.10 ₪	תשלום קבוע	
4.43 ₪	תשלום עבור גודל חיבור בKVA (3x40)	
404.06 ₪	סה"כ לתשלום	לא כולל מע"מ

התפלגות חיוב בש"ח לפי תעו"ז

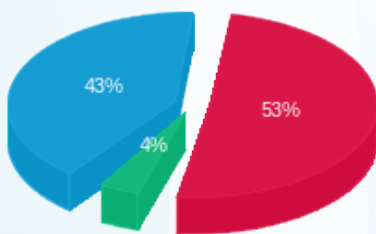

פסגה (96.92 ₪) 53%
גבע (7.03 ₪) 4%
שפל (77.59 ₪) 43%

הסטוריית צריכה בקוט"ש

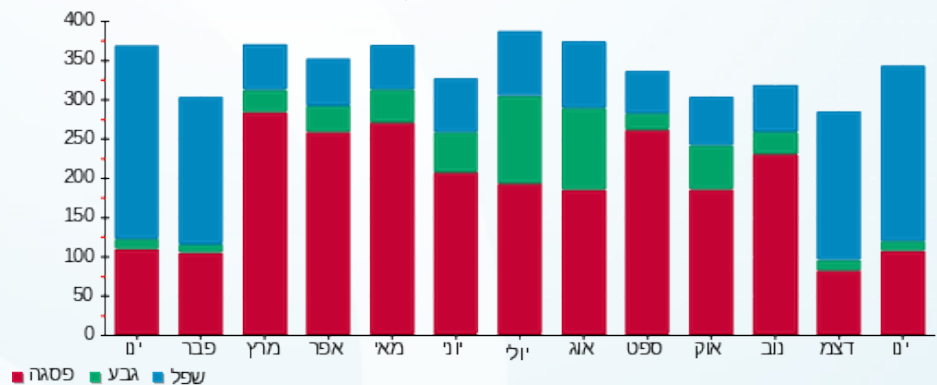



03/02/20

תאריך הפקדה:

שם דייר: מגדל משרדים אפסילון ק.5

31/01/20

תאריך קריאה נוכחית:

שם אתר: קניון רמת אביב

01/01/20

תאריך קריאה קודמת:

לקוח/ה נכבד/ה, אנו מתכבדים להגיש את חישוב צריכת החשמל לתקופה 01/01/20 - 31/01/20:

מגדל משרדים אפסילון ק.5 - 4 - 81014871 (3x80)

סוג תעריף	סוג צריכה	קריאה קודמת	קריאה נוכחית	סה"כ צריכה בקוט"ש	מחיר לקוט"ש בא"ג	סה"כ לתשלום
פרטי חשבון עבור תאריכים:						
777	פסגה	01/01/20	31/01/20	316.70	93.10	294.85 ₪
778	גבע	28,971.70	29,055.60	83.90	56.22	47.17 ₪
779	שפל	97,377.50	98,718.20	1,340.70	34.70	465.22 ₪

חיוב בגין העמסת מיזוג אוויר

סוג תשלום	הערה
389.00 ₪	חיוב בגין העמסת מיזוג אוויר

סה"כ לדייר:

שיא ביקוש	סה"כ	שפל	גבע	פסגה	סה"כ צריכה
9.00	1,741.30	1,340.70	83.90	316.70	סה"כ לתשלום
	807.24 ₪	465.22 ₪	47.17 ₪	294.85 ₪	

200.95 ₪	תשלום קבוע	
8.86 ₪	תשלום עבור גודל חיבור בKVA (3x80)	
1,406.05 ₪	סה"כ לתשלום	לא כולל מע"מ

התפלגות חיוב בש"ח לפי תעו"ז

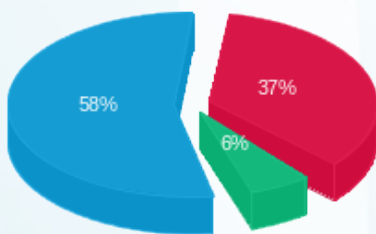

פסגה (294.85 ₪) 58%
גבע (47.17 ₪) 6%
שפל (465.22 ₪) 37%

הסטוריית צריכה בקוט"ש

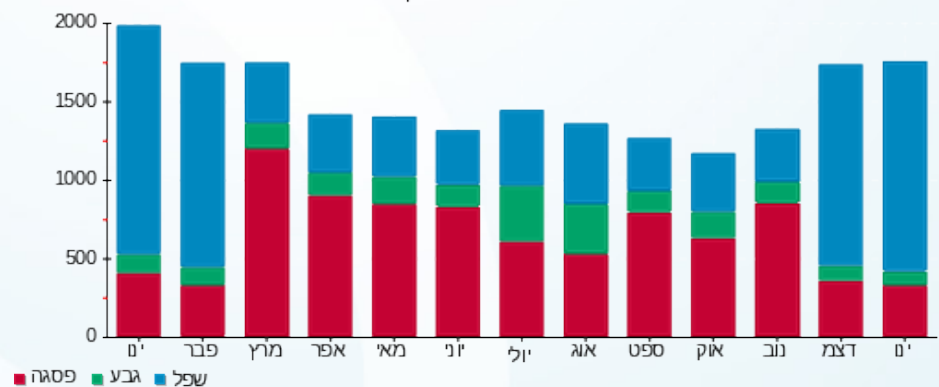

03/02/20 תאריך הפקה:
 31/01/20 תאריך קריאה נוכחית:
 01/01/20 תאריך קריאה קודמת:

שם דייר: מגדל משרדים גיזה ק.12
 שם אתר: קניון רמת אביב

לקוח/ה נכבד/ה, אנו מתכבדים להגיש את חישוב צריכת החשמל לתקופה 01/01/20 - 31/01/20:

מגדל משרדים גיזה ק.12 - 1 - 81016947(3x160)

סוג תעריף	סוג צריכה	קריאה קודמת	קריאה נוכחית	סה"כ צריכה בקוט"ש	מחיר לקוט"ש בא"ג	סה"כ לתשלום
פרטי חשבון עבור תאריכים:						
777	פסגה	01/01/20	31/01/20	521.20	93.10	485.24 ₪
778	גבע	84,632.40	84,884.60	252.20	56.22	141.79 ₪
779	שפל	226,369.80	228,839.80	2,470.00	34.70	857.09 ₪

חיוב בגין העמסת מיזוג אוויר

הערה	סה"כ לתשלום
חיוב בגין העמסת מיזוג אוויר	727.00 ₪

סה"כ לדייר:

פסגה	גבע	שפל	סה"כ	שיא ביקוש
521.20	252.20	2,470.00	3,243.40	13.40
485.24 ₪	141.79 ₪	857.09 ₪	1,484.11 ₪	

סה"כ צריכה
סה"כ לתשלום

200.95 ₪	תשלום קבוע	
17.72 ₪	תשלום עבור גודל חיבור בKVA (3x160)	
2,429.79 ₪	סה"כ לתשלום	לא כולל מע"מ

התפלגות חיוב בש"ח לפי תעו"ז

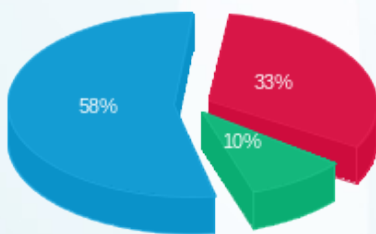

פסגה (485.24 ₪) - 58%
 גבע (141.79 ₪) - 33%
 שפל (857.09 ₪) - 10%

הסטוריית צריכה בקוט"ש

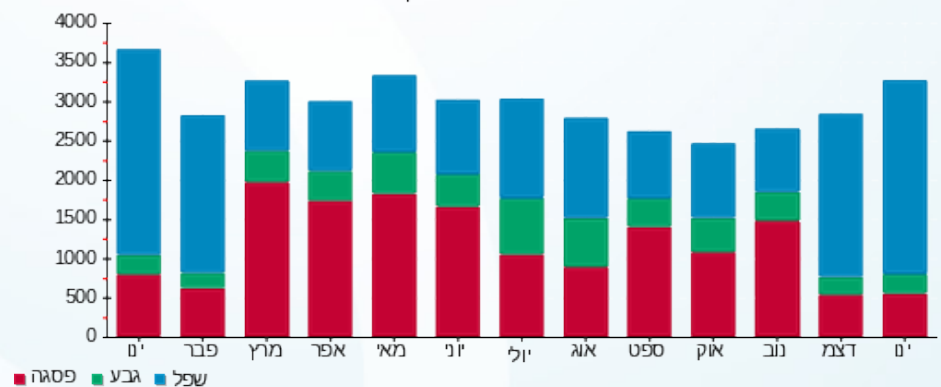

03/02/20 תאריך הפקדה:
 31/01/20 תאריך קריאה נוכחית:
 01/01/20 תאריך קריאה קודמת:

שם דייר: מגדל משרדים נור מד בע"מ ק.4
 שם אתר: קניון רמת אביב

לקוח/ה נכבד/ה, אנו מתכבדים להגיש את חישוב צריכת החשמל לתקופה 01/01/20 - 31/01/20:

מגדל משרדים נור מד בע"מ ק.4 - 3 - 81015040 (3x125)

סוג תעריף	סוג צריכה	קריאה קודמת	קריאה נוכחית	סה"כ צריכה בקוט"ש	מחיר לקוט"ש בא"ג	סה"כ לתשלום
		01/01/20	31/01/20			
777	פסגה	110,959.90	111,528.00	568.10	93.10	528.90 ₪
778	גבע	42,033.20	42,218.50	185.30	56.22	104.18 ₪
779	שפל	110,854.40	112,662.60	1,808.20	34.70	627.45 ₪

חיוב בגין העמסת מיזוג אוויר

סוג תשלום	הערה
1,007.00 ₪	חיוב בגין העמסת מיזוג אוויר

סה"כ לדייר:

פסגה	גבע	שפל	סה"כ	שיא ביקוש
568.10	185.30	1,808.20	2,561.60	8.90
₪ 528.90	₪ 104.18	₪ 627.45	₪ 1,260.52	

סה"כ צריכה
 סה"כ לתשלום

₪ 36.10	תשלום קבוע
₪ 13.84	תשלום עבור גודל חיבור בKVA (3x125)
₪ 2,317.47	סה"כ לתשלום

לא כולל מע"מ

התפלגות חיוב בש"ח לפי תעו"ז

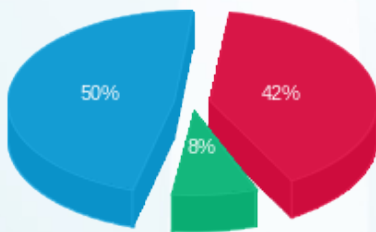

פסגה (₪ 528.90)
 גבע (₪ 104.18)
 שפל (₪ 627.45)

הסטוריית צריכה בקוט"ש

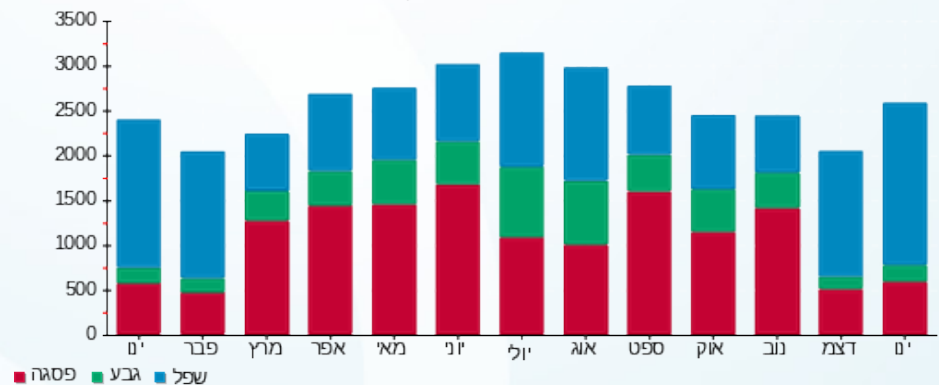

03/02/20 תאריך הפקה:
 31/01/20 תאריך קריאה נוכחית:
 01/01/20 תאריך קריאה קודמת:

שם דייר: מגדל משרדים נור מד ק.4
 שם אתר: קניון רמת אביב

לקוח/ה נכבד/ה, אנו מתכבדים להגיש את חישוב צריכת החשמל לתקופה 01/01/20 - 31/01/20:

מגדל משרדים נור מד בע"מ 4 - 4 - 81015040 (3x100)

סוג תעריף	סוג צריכה	קריאה קודמת	קריאה נוכחית	סה"כ צריכה בקוט"ש	מחיר לקוט"ש בא"ג	סה"כ לתשלום
			01/01/20	31/01/20	פרטי חשבון עבור תאריכים:	
777	פסגה	125,735.80	126,255.20	519.40	93.10	483.56 ₪
778	גבע	48,508.20	48,747.70	239.50	56.22	134.65 ₪
779	שפל	110,602.10	112,514.00	1,911.90	34.70	663.43 ₪

סה"כ לדייר:

פסגה	גבע	שפל	סה"כ	שיא ביקוש
519.40	239.50	1,911.90	2,670.80	12.60
483.56 ₪	134.65 ₪	663.43 ₪	1,281.64 ₪	

סה"כ צריכה
 סה"כ לתשלום

200.95 ₪	תשלום קבוע	
11.08 ₪	תשלום עבור גודל חיבור בKVA (3x100)	
1,493.66 ₪	סה"כ לתשלום	לא כולל מע"מ

התפלגות חיוב בש"ח לפי תעו"ז

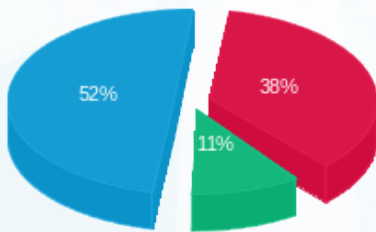

■ פסגה (483.56 ₪)
 ■ גבע (134.65 ₪)
 ■ שפל (663.43 ₪)

הסטוריית צריכה בקוט"ש

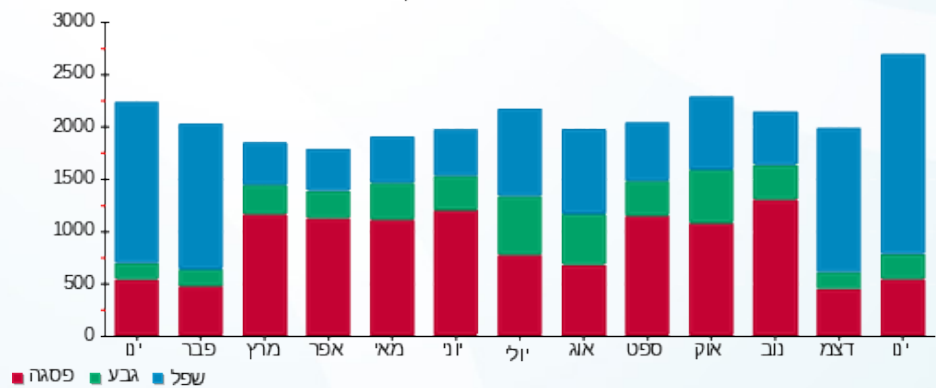

03/02/20 תאריך הפקה:
 31/01/20 תאריך קריאה נוכחית:
 01/01/20 תאריך קריאה קודמת:

שם דייר: מגדל משרדים נור מד ק.5
 שם אתר: קניון רמת אביב

לקוח/ה נכבד/ה, אנו מתכבדים להגיש את חישוב צריכת החשמל לתקופה 01/01/20 - 31/01/20:

מגדל משרדים נור מד ק.5 - 5 - 81014871(3x80)

סוג תעריף	סוג צריכה	קריאה קודמת	קריאה נוכחית	סה"כ צריכה בקוט"ש	מחיר לקוט"ש בא"ג	סה"כ לתשלום
פרטי חשבון עבור תאריכים:						
777	פסגה	01/01/20	31/01/20	155.70	93.10	144.96 ₪
778	גבע	12,050.70	12,142.10	91.40	56.22	51.39 ₪
779	שפל	32,475.10	33,207.80	732.70	34.70	254.25 ₪

חיוב בגין העמסת מיזוג אוויר

סוג תשלום	הערה
356.00 ₪	חיוב בגין העמסת מיזוג אוויר

סה"כ לדייר:

פסגה	גבע	שפל	סה"כ	שיא ביקוש
155.70	91.40	732.70	979.80	8.00
144.96 ₪	51.39 ₪	254.25 ₪	450.59 ₪	

סה"כ צריכה
 סה"כ לתשלום

200.95 ₪	תשלום קבוע	
8.86 ₪	תשלום עבור גודל חיבור בKVA (3x80)	
1,016.40 ₪	סה"כ לתשלום	לא כולל מע"מ

התפלגות חיוב בש"ח לפי תעו"ז

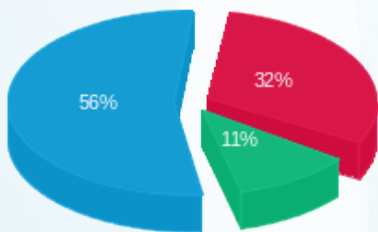

פסגה (144.96 ₪)
 גבע (51.39 ₪)
 שפל (254.25 ₪)

הסטוריית צריכה בקוט"ש

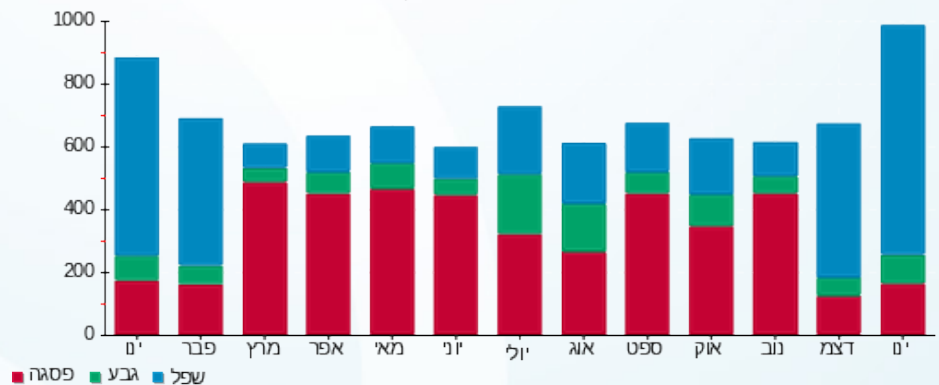

03/02/20 תאריך הפקה:
 31/01/20 תאריך קריאה נוכחית:
 01/01/20 תאריך קריאה קודמת:

שם דייר: מגדל משרדים עו"ד קפלן ק.10
 שם אתר: קניון רמת אביב

לקוח/ה נכבד/ה, אנו מתכבדים להגיש את חישוב צריכת החשמל לתקופה 01/01/20 - 31/01/20:

מגדל משרדים עו"ד קפלן - 3 - 81016947(3x100)

סוג תעריף	סוג צריכה	קריאה קודמת	קריאה נוכחית	סה"כ צריכה בקוט"ש	מחיר לקוט"ש בא"ג	סה"כ לתשלום
פרטי חשבון עבור תאריכים:						
777	פסגה	01/01/20	31/01/20	582.60	93.10	542.40 ₪
778	גבע	34,946.40	35,049.50	103.10	56.22	57.96 ₪
779	שפל	73,590.30	74,884.20	1,293.90	34.70	448.98 ₪

חיוב בגין העמסת מיזוג אוויר

סוג תשלום	הערה
500.00 ₪	חיוב בגין העמסת מיזוג אוויר

סה"כ לדייר:

פסגה	גבע	שפל	סה"כ	שיא ביקוש
582.60	103.10	1,293.90	1,979.60	6.90
₪ 542.40	₪ 57.96	₪ 448.98	₪ 1,049.35	

סה"כ צריכה
 סה"כ לתשלום

200.95 ₪	תשלום קבוע
11.08 ₪	תשלום עבור גודל חיבור בKVA (3x100)
1,761.37 ₪	סה"כ לתשלום

לא כולל מע"מ

התפלגות חיוב בש"ח לפי תעו"ז

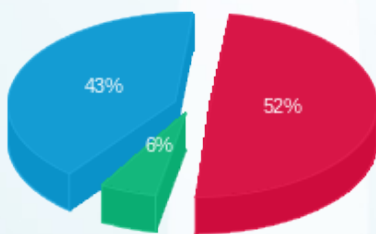

פסגה (₪ 542.40) 52%
 גבע (₪ 57.96) 6%
 שפל (₪ 448.98) 43%

הסטוריית צריכה בקוט"ש

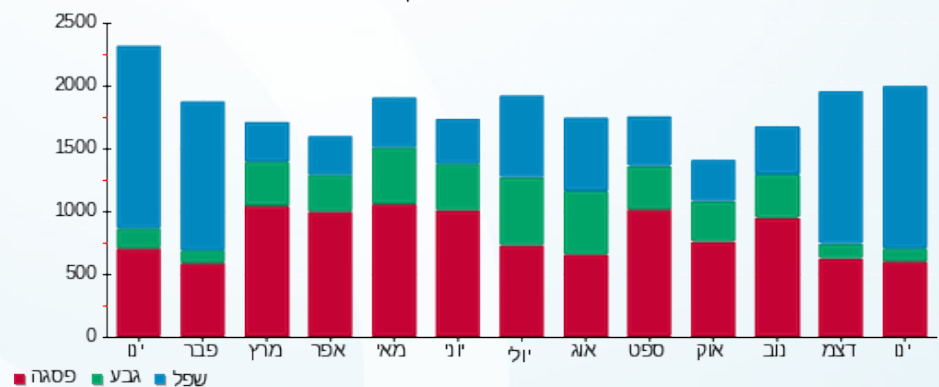



03/02/20

תאריך הפקדה:

שם דייר: מגדל משרדים פרתם

31/01/20

תאריך קריאה נוכחית:

שם אתר: קניון רמת אביב

01/01/20

תאריך קריאה קודמת:

לקוח/ה נכבד/ה, אנו מתכבדים להגיש את חישוב צריכת החשמל לתקופה 01/01/20 - 31/01/20:

מגדל משרדים פרתם - 4 - (3x125)81016834

סוג תעריף	סוג צריכה	קריאה קודמת	קריאה נוכחית	סה"כ צריכה בקוט"ש	מחיר לקוט"ש בא"ג	סה"כ לתשלום
פרטי חשבון עבור תאריכים:						
777	פסגה	01/01/20	31/01/20	583.00	93.10	542.77 ₪
778	גבע	41,577.90	41,855.90	278.00	56.22	156.29 ₪
779	שפל	130,938.00	133,326.50	2,388.50	34.70	828.81 ₪

חיוב בגין העמסת מיזוג אוויר

סוג תשלום	הערה
488.00 ₪	חיוב בגין העמסת מיזוג אוויר

סה"כ לדייר:

פסגה	גבע	שפל	סה"כ	שיא ביקוש
583.00	278.00	2,388.50	3,249.50	10.70
542.77 ₪	156.29 ₪	828.81 ₪	1,527.87 ₪	

סה"כ צריכה
סה"כ לתשלום

200.95 ₪	תשלום קבוע
13.84 ₪	תשלום עבור גודל חיבור בKVA (3x125)
2,230.67 ₪	סה"כ לתשלום

לא כולל מע"מ

התפלגות חיוב בש"ח לפי תעו"ז

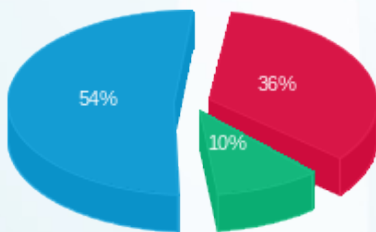

פסגה (542.77 ₪) 54%
גבע (156.29 ₪) 10%
שפל (828.81 ₪) 36%

הסטוריית צריכה בקוט"ש

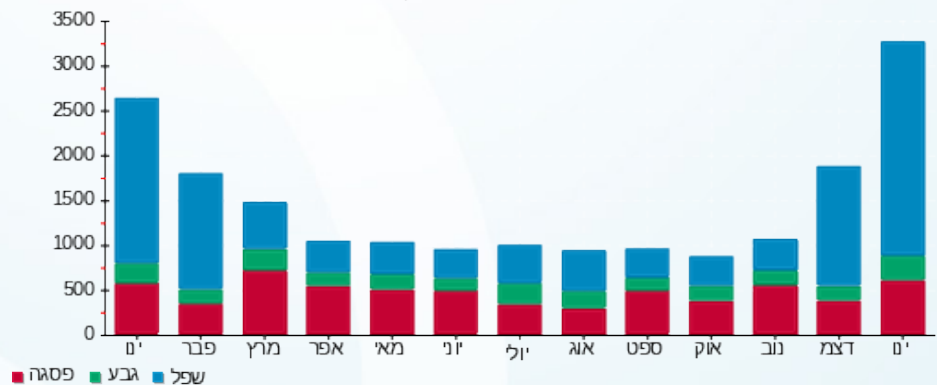



03/02/20

תאריך הפקדה:

שם דייר: מגדל משרדים שגרירות נורבגיה קומה 9

31/01/20

תאריך קריאה נוכחית:

שם אתר: קניון רמת אביב

01/01/20

תאריך קריאה קודמת:

לקוח/ה נכבד/ה, אנו מתכבדים להגיש את חישוב צריכת החשמל לתקופה 01/01/20 - 31/01/20:

מגדל משרדים שגרירות נורבגיה קומה 9 - 1 - 81016834 (3x250)

סוג תעריף	סוג צריכה	קריאה קודמת	קריאה נוכחית	סה"כ צריכה בקוט"ש	מחיר לקוט"ש בא"ג	סה"כ לתשלום
פרטי חשבון עבור תאריכים:						
777	פסגה	01/01/20	31/01/20	415.60	93.10	386.92 ₪
778	גבע	47,442.80	47,674.80	232.00	56.22	130.43 ₪
779	שפל	130,722.00	134,150.00	3,428.00	34.70	1,189.52 ₪

חיוב בגין העמסת מיזוג אוויר

סוג תשלום	הערה
1,242.00 ₪	חיוב בגין העמסת מיזוג אוויר

סה"כ לדייר:

שיא ביקוש	סה"כ	שפל	גבע	פסגה	סה"כ צריכה
31.20	4,075.60	3,428.00	232.00	415.60	סה"כ לתשלום
	1,706.87 ₪	1,189.52 ₪	130.43 ₪	386.92 ₪	

200.95 ₪	תשלום קבוע	
27.69 ₪	תשלום עבור גודל חיבור בKVA (3x250)	
3,177.51 ₪	סה"כ לתשלום	לא כולל מע"מ

התפלגות חיוב בש"ח לפי תעו"ז

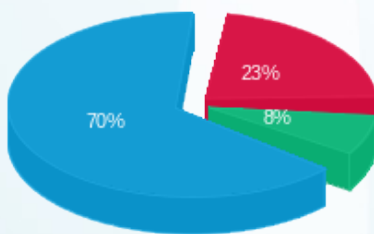

פסגה (386.92 ₪) - 70%
 גבע (130.43 ₪) - 23%
 שפל (1,189.52 ₪) - 8%

הסטוריית צריכה בקוט"ש

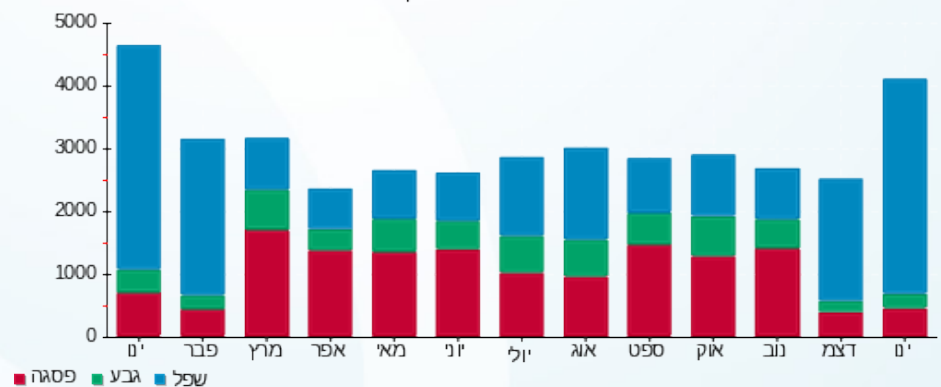



03/02/20

תאריך הפקדה:

שם דייר: מגדל קירור 15 %

31/01/20

תאריך קריאה נוכחית:

שם אתר: קניון רמת אביב

01/01/20

תאריך קריאה קודמת:

לקוח/ה נכבד/ה, אנו מתכבדים להגיש את חישוב צריכת החשמל לתקופה 01/01/20 - 31/01/20:

מגדל קירור - 6 - 81014232 (0x0)

סוג תעריף	סוג צריכה	קריאה קודמת	קריאה נוכחית	סה"כ צריכה בקוט"ש	מחיר לקוט"ש בא"ג	סה"כ לתשלום
		01/01/20	31/01/20	פרטי חשבון עבור תאריכים:		
777	פסגה	609,361.68	612,402.96	3,041.28	93.10	2,831.43 ₪
778	גבע	294,692.64	295,593.36	900.72	56.22	506.38 ₪
779	שפל	312,685.20	319,148.16	6,462.96	34.70	2,242.65 ₪

סה"כ לדייר:

פסגה	גבע	שפל	סה"כ	שיא ביקוש
3,041.28	900.72	6,462.96	10,404.96	204.80
2,831.43 ₪	506.38 ₪	2,242.65 ₪	5,580.46 ₪	

סה"כ צריכה

סה"כ לתשלום

0.00 ₪	תשלום קבוע	
0.00 ₪	תשלום עבור גודל חיבור בKVA (0x0)	
5,580.46 ₪	סה"כ לתשלום	לא כולל מע"מ

התפלגות חיוב בש"ח לפי תעו"ז

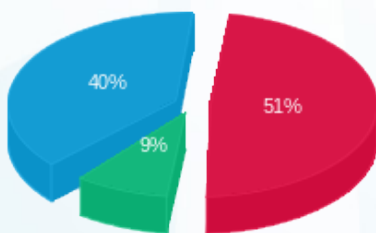

- פסגה (2,831.43 ₪) 51%
- גבע (506.38 ₪) 9%
- שפל (2,242.65 ₪) 40%

הסטוריית צריכה בקוט"ש

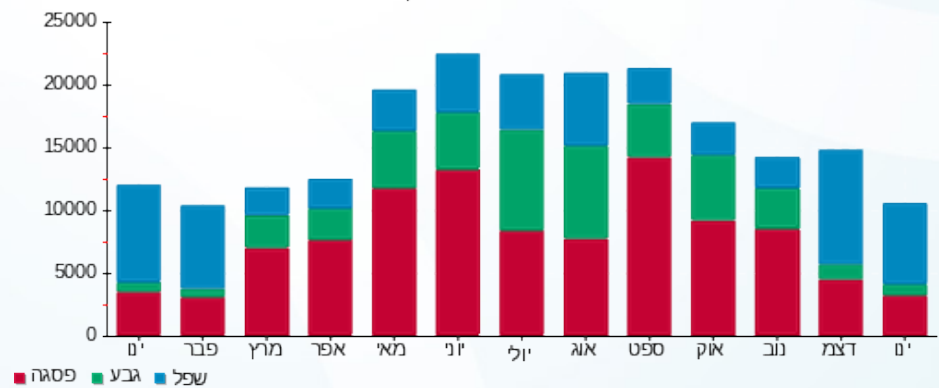



03/02/20

תאריך הפקדה:

שם דייר: מוב טיים משרד IBS

31/01/20

תאריך קריאה נוכחית:

שם אתר: קניון רמת אביב

01/01/20

תאריך קריאה קודמת:

לקוח/ה נכבד/ה, אנו מתכבדים להגיש את חישוב צריכת החשמל לתקופה 01/01/20 - 31/01/20:

מוב טיים משרד 5 - (3x16)81022638 - IBS

סוג תעריף	סוג צריכה	קריאה קודמת	קריאה נוכחית	סה"כ צריכה בקוט"ש	מחיר לקוט"ש בא"ג	סה"כ לתשלום
פרטי חשבון עבור תאריכים:						
777	פסגה	01/01/20	31/01/20	68.35	93.10	63.63 ₪
778	גבע	7,690.70	7,721.75	31.05	56.22	17.46 ₪
779	שפל	20,638.90	20,886.80	247.90	34.70	86.02 ₪

מיזוג אוויר

סוג תעריף	סוג צריכה	קריאה קודמת	קריאה נוכחית	סה"כ צריכה בקוט"ש	מחיר לקוט"ש בא"ג	סה"כ לתשלום
פרטי חשבון עבור תאריכים:						
777	פסגה	01/01/20	31/01/20	21.394	93.10	19.92 ₪
778	גבע			13.357	56.22	7.51 ₪
779	שפל			60.944	34.70	21.15 ₪

סה"כ לדירה:

פסגה	גבע	שפל	סה"כ	שיא ביקוש
89.74	44.41	308.84	443.00	1.15
₪ 83.55	₪ 24.97	₪ 107.17	₪ 215.69	

200.95 ₪	תשלום קבוע	
1.77 ₪	תשלום עבור גודל חיבור בKVA (3x16)	
418.41 ₪	סה"כ לתשלום	לא כולל מע"מ

התפלגות חיוב בש"ח לפי תע"ז

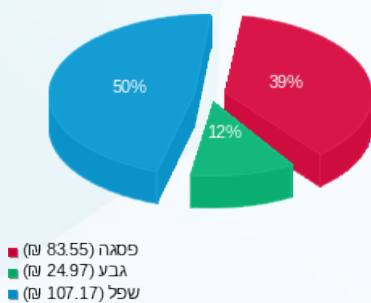

הסטוריית צריכה בקוט"ש

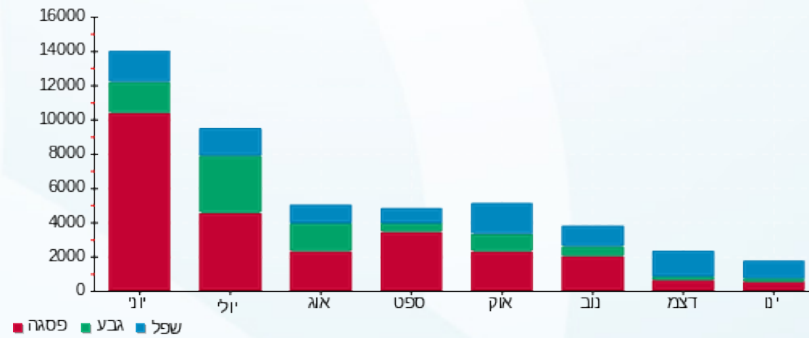



03/02/20 תאריך הפקה:
 31/01/20 תאריך קריאה נוכחית:
 01/01/20 תאריך קריאה קודמת:

שם דייר: מחסן זארה בשבלול
 שם אתר: קניון רמת אביב

לקוח/ה נכבד/ה, אנו מתכבדים להגיש את חישוב צריכת החשמל לתקופה 01/01/20 - 31/01/20:

מחסן זארה בשבלול - 1 - 18040248 (3x63)

סוג תעריף	סוג צריכה	קריאה קודמת	קריאה נוכחית	סה"כ צריכה בקוט"ש	מחיר לקוט"ש בא"ג	סה"כ לתשלום
פרטי חשבון עבור תאריכים:						
777	פסגה	01/01/20	31/01/20	14.00	93.10	13.03 ₪
778	גבע	415.80	423.05	7.25	56.22	4.08 ₪
779	שפל	988.55	1,042.20	53.65	34.70	18.62 ₪

סה"כ לדייר:

פסגה	גבע	שפל	סה"כ	שיא ביקוש
14.00	7.25	53.65	74.90	0.41
13.03 ₪	4.08 ₪	18.62 ₪	35.73 ₪	

סה"כ צריכה
 סה"כ לתשלום

36.10 ₪	תשלום קבוע	
6.98 ₪	תשלום עבור גודל חיבור בKVA (3x63)	
78.80 ₪	סה"כ לתשלום	לא כולל מע"מ

התפלגות חיוב בש"ח לפי תע"ז

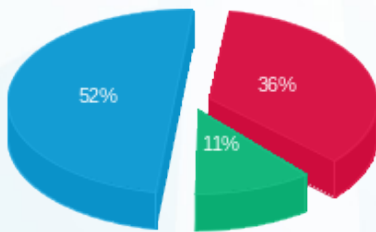

פסגה (13.03 ₪)
 גבע (4.08 ₪)
 שפל (18.62 ₪)

הסטוריית צריכה בקוט"ש

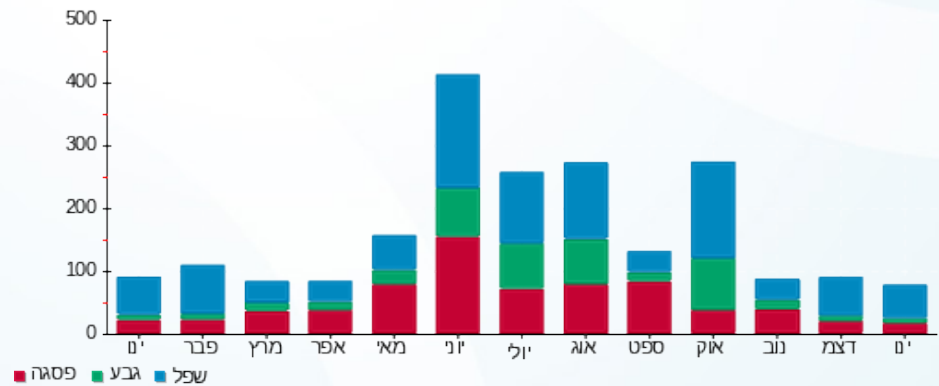



03/02/20 תאריך הפקה:
 31/01/20 תאריך קריאה נוכחית:
 01/01/20 תאריך קריאה קודמת:

שם דייר: מחסן ארמני
 שם אתר: קניון רמת אביב

לקוח/ה נכבד/ה, אנו מתכבדים להגיש את חישוב צריכת החשמל לתקופה 01/01/20 - 31/01/20:

מחסן ארמני - 1 - 17313208 (3x63)

סה"כ לתשלום	מחיר לקוט"ש בא"ג	סה"כ צריכה בקוט"ש	קריאה נוכחית	קריאה קודמת	סוג צריכה	סוג תעריף
			31/01/20	01/01/20		פרטי חשבון עבור תאריכים:
23.93 ₪	93.10	25.70	1,267.70	1,242.00	פסגה	777
1.80 ₪	56.22	3.20	261.90	258.70	גבע	778
15.75 ₪	34.70	45.40	272.00	226.60	שפל	779

סה"כ לדייר:

שיא ביקוש	סה"כ	שפל	גבע	פסגה
1.54	74.30	45.40	3.20	25.70
	41.48 ₪	15.75 ₪	1.80 ₪	23.93 ₪

סה"כ צריכה
 סה"כ לתשלום

36.10 ₪	תשלום קבוע	
6.98 ₪	תשלום עבור גודל חיבור בKVA (3x63)	
84.56 ₪	סה"כ לתשלום	לא כולל מע"מ

התפלגות חיוב בש"ח לפי תע"ז

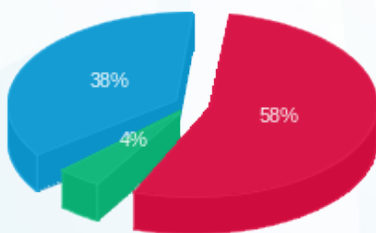

■ פסגה (23.93 ₪)
 ■ גבע (1.80 ₪)
 ■ שפל (15.75 ₪)

הסטוריית צריכה בקוט"ש

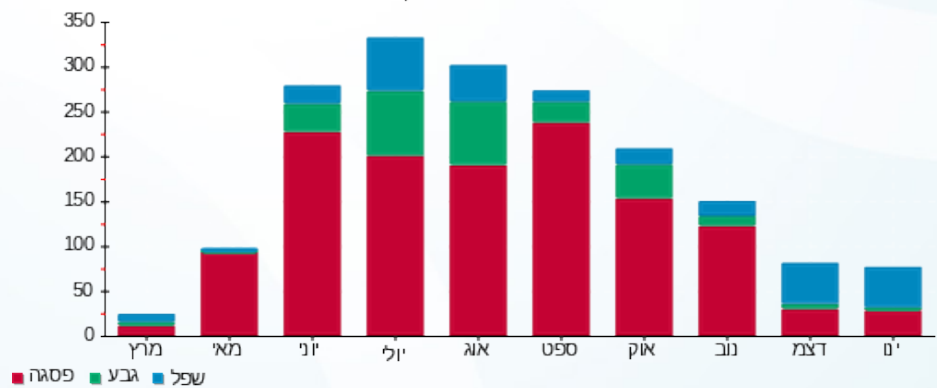

03/02/20 תאריך הפקה:
 31/01/20 תאריך קריאה נוכחית:
 01/01/20 תאריך קריאה קודמת:

שם דייר: מחסן מטבח טורקז
 שם אתר: קניון רמת אביב

לקוח/ה נכבד/ה, אנו מתכבדים להגיש את חישוב צריכת החשמל לתקופה 01/01/20 - 31/01/20:

מחסן מטבח טורקז - 1 - 81016351 (3x63)

סוג תעריף	סוג צריכה	קריאה קודמת	קריאה נוכחית	סה"כ צריכה בקוט"ש	מחיר לקוט"ש בא"ג	סה"כ לתשלום
פרטי חשבון עבור תאריכים:						
777	פסגה	01/01/20	31/01/20	565.16	93.10	526.17 ₪
778	גבע	798.92	1,103.37	304.45	56.22	171.16 ₪
779	שפל	3,652.25	5,910.63	2,258.38	34.70	783.66 ₪

סה"כ לדייר:

פסגה	גבע	שפל	סה"כ	שיא ביקוש
565.16	304.45	2,258.38	3,128.00	7.37
₪ 526.17	₪ 171.16	₪ 783.66	₪ 1,480.99	

סה"כ צריכה
 סה"כ לתשלום

₪ 36.10	תשלום קבוע	
₪ 6.98	תשלום עבור גודל חיבור בKVA (3x63)	
₪ 1,524.07	סה"כ לתשלום	לא כולל מע"מ

התפלגות חיוב בש"ח לפי תע"ז

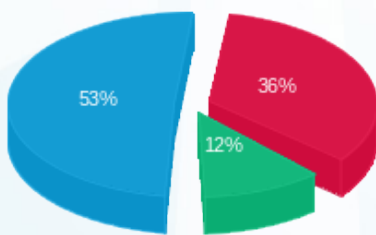

פסגה (₪ 526.17) ■
 גבע (₪ 171.16) ■
 שפל (₪ 783.66) ■

הסטוריית צריכה בקוט"ש

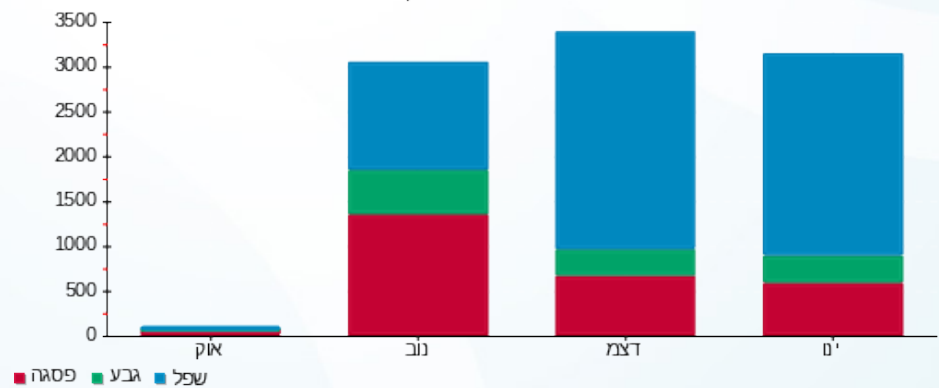



03/02/20

תאריך הפקדה:

שם דייר: מחסן נייק בשבלול

31/01/20

תאריך קריאה נוכחית:

שם אתר: קניון רמת אביב

01/01/20

תאריך קריאה קודמת:

לקוח/ה נכבד/ה, אנו מתכבדים להגיש את חישוב צריכת החשמל לתקופה 01/01/20 - 31/01/20:

מחסן נייק בשבלול - 3 - 18040248(3x63)

סוג תעריף	סוג צריכה	קריאה קודמת	קריאה נוכחית	סה"כ צריכה בקוט"ש	מחיר לקוט"ש בא"ג	סה"כ לתשלום
פרטי חשבון עבור תאריכים:						
777	פסגה	01/01/20	31/01/20	39.45	93.10	36.73 ₪
778	גבע	1,227.10	1,246.00	18.90	56.22	10.63 ₪
779	שפל	2,088.10	2,228.90	140.80	34.70	48.86 ₪

סה"כ לדייר:

פסגה	גבע	שפל	סה"כ	שיא ביקוש
39.45	18.90	140.80	199.15	0.31
36.73 ₪	10.63 ₪	48.86 ₪	96.21 ₪	

סה"כ צריכה

סה"כ לתשלום

36.10 ₪	תשלום קבוע	
6.98 ₪	תשלום עבור גודל חיבור בKVA (3x63)	
139.29 ₪	סה"כ לתשלום	לא כולל מע"מ

התפלגות חיוב בש"ח לפי תעו"ז

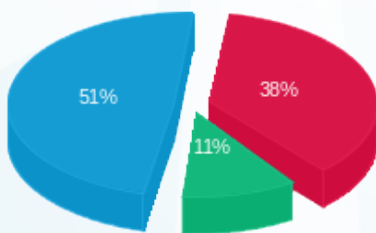

■ פסגה (₪ 36.73)
 ■ גבע (₪ 10.63)
 ■ שפל (₪ 48.86)

הסטוריית צריכה בקוט"ש

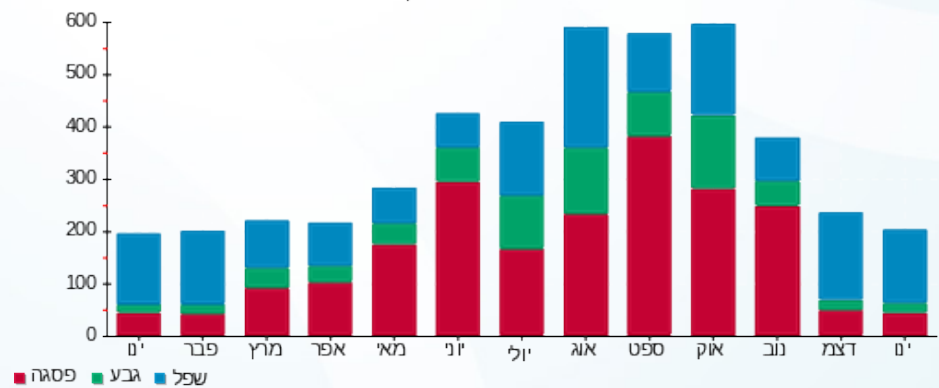



03/02/20

תאריך הפקדה:

שם דייר: מחסן ארומה ק. פאסט פוד

31/01/20

תאריך קריאה נוכחית:

שם אתר: קניון רמת אביב

01/01/20

תאריך קריאה קודמת:

לקוח/ה נכבד/ה, אנו מתכבדים להגיש את חישוב צריכת החשמל לתקופה 01/01/20 - 31/01/20:

מחסן ארומה ק. פאסט פוד - 1 - 81036676 (3x63)

סוג תעריף	סוג צריכה	קריאה קודמת	קריאה נוכחית	סה"כ צריכה בקוט"ש	מחיר לקוט"ש בא"ג	סה"כ לתשלום
פרטי חשבון עבור תאריכים:						
777	פסגה	01/01/20	31/01/20	187.95	93.10	174.98 ₪
778	גבע	27,367.55	27,465.35	97.80	56.22	54.98 ₪
779	שפל	86,705.65	87,422.50	716.85	34.70	248.75 ₪

סה"כ לדייר:

פסגה	גבע	שפל	סה"כ	שיא ביקוש
187.95	97.80	716.85	1,002.60	2.35
174.98 ₪	54.98 ₪	248.75 ₪	478.71 ₪	

סה"כ צריכה

סה"כ לתשלום

200.95 ₪	תשלום קבוע	
6.98 ₪	תשלום עבור גודל חיבור בKVA (3x63)	
686.64 ₪	סה"כ לתשלום	לא כולל מע"מ

התפלגות חיוב בש"ח לפי תעו"ז

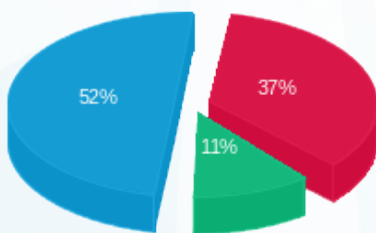

- פסגה (174.98 ₪) 52%
- גבע (54.98 ₪) 11%
- שפל (248.75 ₪) 37%

הסטוריית צריכה בקוט"ש

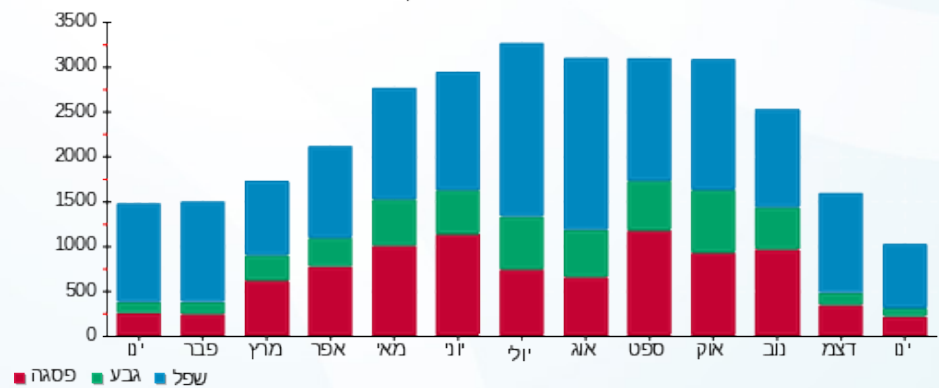



03/02/20

תאריך הפקה:

שם דייר: מחסן באשר
שם אתר: קניון רמת אביב

31/01/20

תאריך קריאה נוכחית:

01/01/20

תאריך קריאה קודמת:

לקוח/ה נכבד/ה, אנו מתכבדים להגיש את חישוב צריכת החשמל לתקופה 01/01/20 - 31/01/20:

מחסן באשר - 1 - 18247403 (3x63)

סוג תעריף	סוג צריכה	קריאה קודמת	קריאה נוכחית	סה"כ צריכה בקוט"ש	מחיר לקוט"ש בא"ג	סה"כ לתשלום
פרטי חשבון עבור תאריכים:						
777	פסגה	01/01/20	31/01/20	35.40	93.10	32.96 ₪
778	גבע	40.50	55.10	14.60	56.22	8.21 ₪
779	שפל	240.10	357.80	117.70	34.70	40.84 ₪

סה"כ לדייר:

פסגה	גבע	שפל	סה"כ	שיא ביקוש
35.40	14.60	117.70	167.70	0.96
32.96 ₪	8.21 ₪	40.84 ₪	82.01 ₪	

סה"כ צריכה

סה"כ לתשלום

36.10 ₪	תשלום קבוע	
6.98 ₪	תשלום עבור גודל חיבור בKVA (3x63)	
125.09 ₪	סה"כ לתשלום	לא כולל מע"מ

התפלגות חיוב בש"ח לפי תע"ז

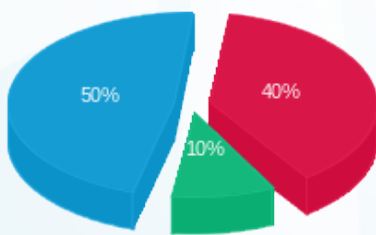

- פסגה (32.96 ₪) 50%
- גבע (8.21 ₪) 40%
- שפל (40.84 ₪) 10%

הסטוריית צריכה בקוט"ש

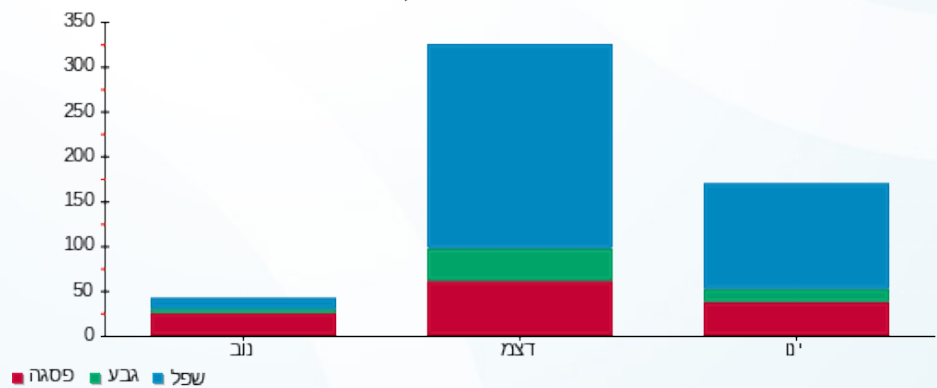



03/02/20

תאריך הפקדה:

שם דייר: מחסן גיזה
שם אתר: קניון רמת אביב

31/01/20

תאריך קריאה נוכחית:

01/01/20

תאריך קריאה קודמת:

לקוח/ה נכבד/ה, אנו מתכבדים להגיש את חישוב צריכת החשמל לתקופה 01/01/20 - 31/01/20:

מחסן גיזה - 1 - 13148234(3x63)

סוג תעריף	סוג צריכה	קריאה קודמת	קריאה נוכחית	סה"כ צריכה בקוט"ש	מחיר לקוט"ש בא"ג	סה"כ לתשלום
		01/01/20	31/01/20			
777	פסגה	5,324.10	5,375.30	51.20	93.10	47.67 ₪
778	גבע	6,933.00	7,089.60	156.60	56.22	88.04 ₪
779	שפל	8,391.30	8,525.10	133.80	34.70	46.43 ₪

סה"כ לדייר:

פסגה	גבע	שפל	סה"כ	שיא ביקוש
51.20	156.60	133.80	341.60	
47.67 ₪	88.04 ₪	46.43 ₪	182.14 ₪	

סה"כ צריכה

סה"כ לתשלום

200.95 ₪	תשלום קבוע	
6.98 ₪	תשלום עבור גודל חיבור בKVA (3x63)	
390.06 ₪	סה"כ לתשלום	לא כולל מע"מ

התפלגות חיוב בש"ח לפי תעו"ז

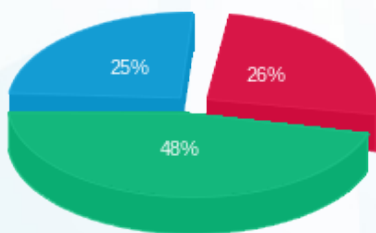

■ פסגה (47.67 ₪)
■ גבע (88.04 ₪)
■ שפל (46.43 ₪)

הסטוריית צריכה בקוט"ש

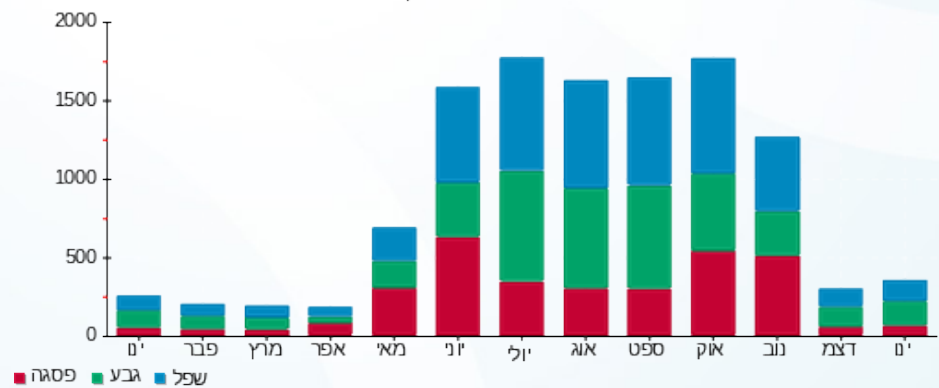

03/02/20 תאריך הפקדה:
 31/01/20 תאריך קריאה נוכחית:
 01/01/20 תאריך קריאה קודמת:

שם דייר: מחסן דומו
 שם אתר: קניון רמת אביב

לקוח/ה נכבד/ה, אנו מתכבדים להגיש את חישוב צריכת החשמל לתקופה 01/01/20 - 31/01/20:

מחסן דומו - 1 - 17313059 (3x63)

סוג תעריף	סוג צריכה	קריאה קודמת	קריאה נוכחית	סה"כ צריכה בקוט"ש	מחיר לקוט"ש בא"ג	סה"כ לתשלום
פרטי חשבון עבור תאריכים:						
777	פסגה	01/01/20	31/01/20	45.10	93.10	41.99 ₪
778	גבע	1,435.90	1,446.20	10.30	56.22	5.79 ₪
779	שפל	1,800.80	1,921.50	120.70	34.70	41.88 ₪

סה"כ לדייר:

פסגה	גבע	שפל	סה"כ	שיא ביקוש
45.10	10.30	120.70	176.10	4.93
41.99 ₪	5.79 ₪	41.88 ₪	89.66 ₪	

סה"כ צריכה
 סה"כ לתשלום

200.95 ₪	תשלום קבוע	
6.98 ₪	תשלום עבור גודל חיבור בKVA (3x63)	
297.59 ₪	סה"כ לתשלום	לא כולל מע"מ

התפלגות חיוב בש"ח לפי תעו"ז

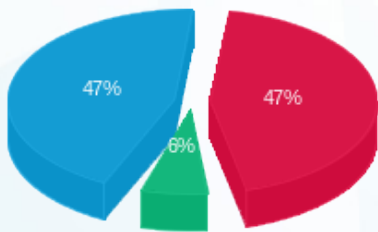

פסגה (41.99 ₪) 47%
 גבע (5.79 ₪) 6%
 שפל (41.88 ₪) 47%

הסטוריית צריכה בקוט"ש

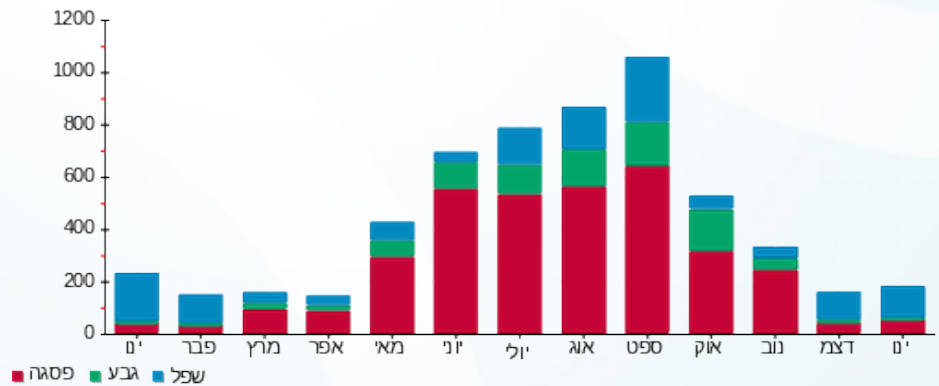



03/02/20

תאריך הפקדה:

שם דייר: מחסן ונילה ק. פאסט פוד

31/01/20

תאריך קריאה נוכחית:

שם אתר: קניון רמת אביב

01/01/20

תאריך קריאה קודמת:

לקוח/ה נכבד/ה, אנו מתכבדים להגיש את חישוב צריכת החשמל לתקופה 01/01/20 - 31/01/20:

מחסן ונילה ק. פאסט פוד - 2 - 81036676 (3x63)

סוג תעריף	סוג צריכה	קריאה קודמת	קריאה נוכחית	סה"כ צריכה בקוט"ש	מחיר לקוט"ש בא"ג	סה"כ לתשלום
		01/01/20	31/01/20			
777	פסגה	20,275.15	20,474.50	199.35	93.10	185.59 ₪
778	גבע	10,879.80	10,951.20	71.40	56.22	40.14 ₪
779	שפל	32,924.75	33,574.10	649.35	34.70	225.32 ₪

סה"כ לדייר:

פסגה	גבע	שפל	סה"כ	שיא ביקוש
199.35	71.40	649.35	920.10	1.85
185.59 ₪	40.14 ₪	225.32 ₪	451.06 ₪	

סה"כ צריכה

סה"כ לתשלום

36.10 ₪	תשלום קבוע	
6.98 ₪	תשלום עבור גודל חיבור בKVA (3x63)	
494.14 ₪	סה"כ לתשלום	לא כולל מע"מ

התפלגות חיוב בש"ח לפי תעו"ז

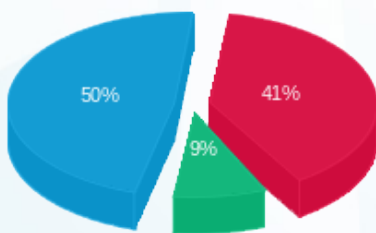

- פסגה (185.59 ₪) - 50%
- גבע (40.14 ₪) - 9%
- שפל (225.32 ₪) - 41%

הסטוריית צריכה בקוט"ש

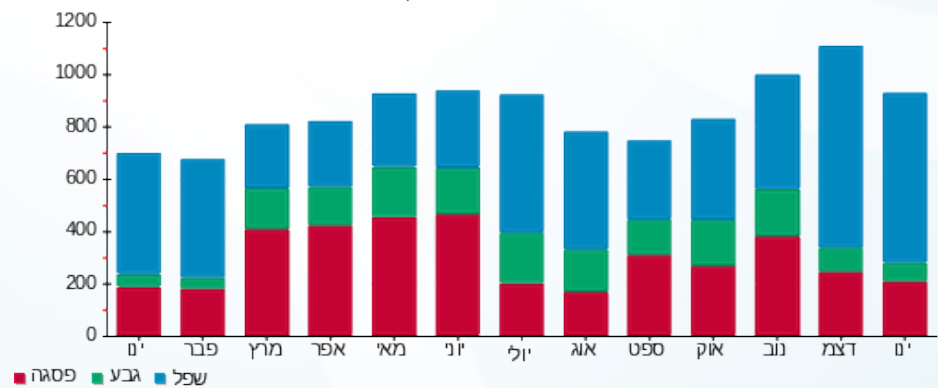



03/02/20

תאריך הפקה:

שם דייר: מחסן לאונידס
שם אתר: קניון רמת אביב

31/01/20

תאריך קריאה נוכחית:

01/01/20

תאריך קריאה קודמת:

לקוח/ה נכבד/ה, אנו מתכבדים להגיש את חישוב צריכת החשמל לתקופה 01/01/20 - 31/01/20:

מחסן לאונידס - 1 - 17312972(3x63)

סוג תעריף	סוג צריכה	קריאה קודמת	קריאה נוכחית	סה"כ צריכה בקוט"ש	מחיר לקוט"ש בא"ג	סה"כ לתשלום
פרטי חשבון עבור תאריכים:						
777	פסגה	01/01/20	31/01/20	133.20	93.10	124.01 ₪
778	גבע	2,564.60	2,630.50	65.90	56.22	37.05 ₪
779	שפל	6,620.60	7,119.10	498.50	34.70	172.98 ₪

סה"כ לדייר:

פסגה	גבע	שפל	סה"כ	שיא ביקוש
133.20	65.90	498.50	697.60	3.59
124.01 ₪	37.05 ₪	172.98 ₪	334.04 ₪	

סה"כ צריכה

סה"כ לתשלום

200.95 ₪	תשלום קבוע	
6.98 ₪	תשלום עבור גודל חיבור בKVA (3x63)	
541.97 ₪	סה"כ לתשלום	לא כולל מע"מ

התפלגות חיוב בש"ח לפי תעו"ז

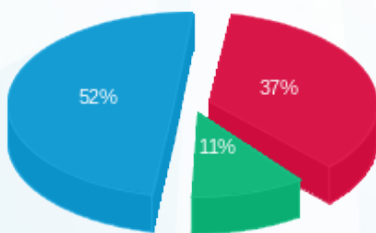

- פסגה (124.01 ₪) 52%
- גבע (37.05 ₪) 11%
- שפל (172.98 ₪) 37%

הסטוריית צריכה בקוט"ש

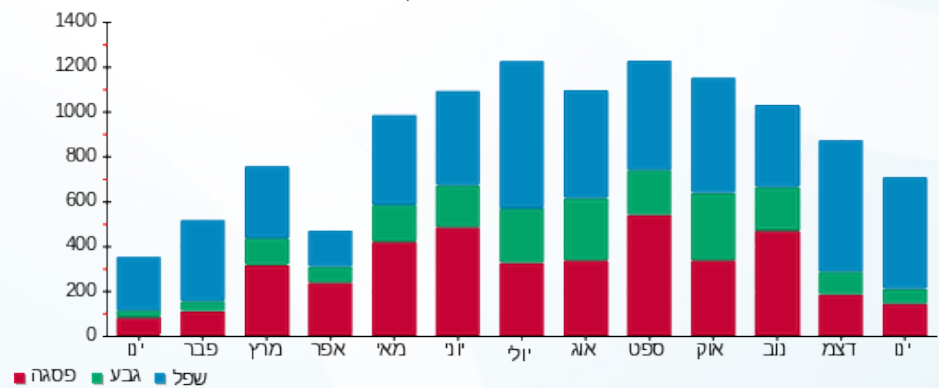

03/02/20 תאריך הפקה:
 31/01/20 תאריך קריאה נוכחית:
 01/01/20 תאריך קריאה קודמת:

שם דייר: מחסן מייקל קורס
 שם אתר: קניון רמת אביב

לקוח/ה נכבד/ה, אנו מתכבדים להגיש את חישוב צריכת החשמל לתקופה 01/01/20 - 31/01/20:

מחסן מייקל קורס - 7 - 81016600(3x63)

סוג תעריף	סוג צריכה	קריאה קודמת	קריאה נוכחית	סה"כ צריכה בקוט"ש	מחיר לקוט"ש בא"ג	סה"כ לתשלום
פרטי חשבון עבור תאריכים:						
777	פסגה	01/01/20	31/01/20	57.11	93.10	53.17 ₪
778	גבע	30,034.71	30,047.01	12.30	56.22	6.92 ₪
779	שפל	91,344.16	91,523.99	179.83	34.70	62.40 ₪

סה"כ לדייר:

פסגה	גבע	שפל	סה"כ	שיא ביקוש
57.11	12.30	179.83	249.25	0.88
₪ 53.17	₪ 6.92	₪ 62.40	₪ 122.49	

סה"כ צריכה
 סה"כ לתשלום

₪ 36.10	תשלום קבוע	
₪ 6.98	תשלום עבור גודל חיבור בKVA (3x63)	
₪ 165.57	סה"כ לתשלום	לא כולל מע"מ

התפלגות חיוב בש"ח לפי תע"ז

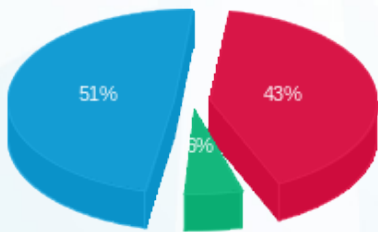

פסגה (₪ 53.17) 51%
 גבע (₪ 6.92) 6%
 שפל (₪ 62.40) 43%

הסטוריית צריכה בקוט"ש

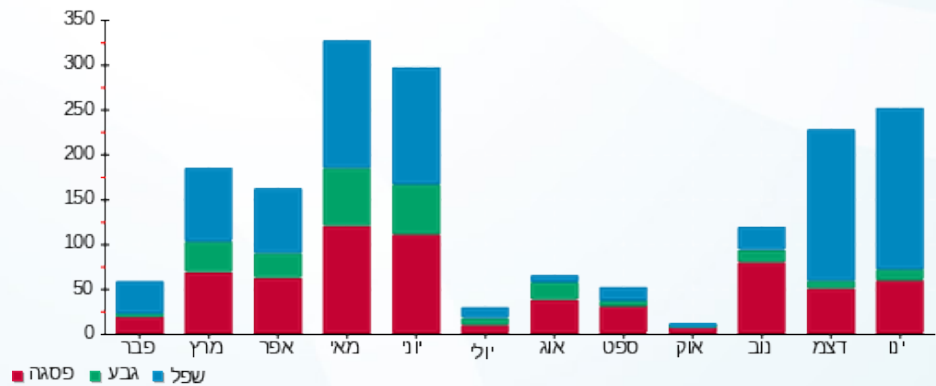



03/02/20 תאריך הפקה:
 31/01/20 תאריך קריאה נוכחית:
 01/01/20 תאריך קריאה קודמת:

שם דייר: מחסן סחוט
 שם אתר: קניון רמת אביב

לקוח/ה נכבד/ה, אנו מתכבדים להגיש את חישוב צריכת החשמל לתקופה 01/01/20 - 31/01/20:

מחסן סחוט - 6 - 81036676 (3x63)

סוג תעריף	סוג צריכה	קריאה קודמת	קריאה נוכחית	סה"כ צריכה בקוט"ש	מחיר לקוט"ש בא"ג	סה"כ לתשלום
פרטי חשבון עבור תאריכים:						
777	פסגה	01/01/20	31/01/20	160.65	93.10	149.57 ₪
778	גבע	4,674.95	4,757.35	82.40	56.22	46.33 ₪
779	שפל	14,175.30	14,795.40	620.10	34.70	215.17 ₪

סה"כ לדייר:

פסגה	גבע	שפל	סה"כ	שיא ביקוש
160.65	82.40	620.10	863.15	1.95
149.57 ₪	46.33 ₪	215.17 ₪	411.07 ₪	

סה"כ צריכה
 סה"כ לתשלום

200.95 ₪	תשלום קבוע	
6.98 ₪	תשלום עבור גודל חיבור בKVA (3x63)	
618.99 ₪	סה"כ לתשלום	לא כולל מע"מ

התפלגות חיוב בש"ח לפי תעו"ז

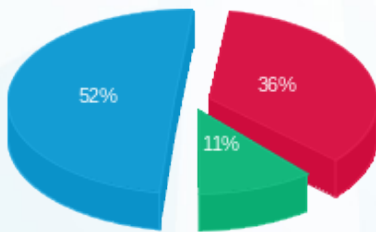

■ פסגה (149.57 ₪)
 ■ גבע (46.33 ₪)
 ■ שפל (215.17 ₪)

הסטוריית צריכה בקוט"ש

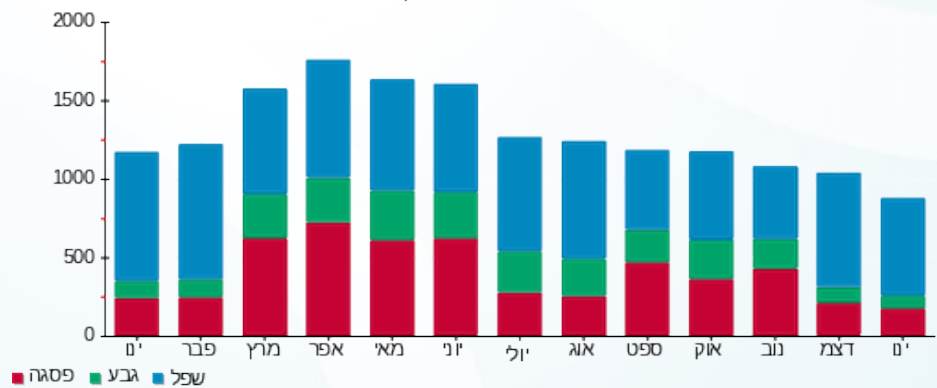

■ פסגה ■ גבע ■ שפל





03/02/20

תאריך הפקדה:

שם דייר: מחסן סימה ק. פאסט פוד

31/01/20

תאריך קריאה נוכחית:

שם אתר: קניון רמת אביב

01/01/20

תאריך קריאה קודמת:

לקוח/ה נכבד/ה, אנו מתכבדים להגיש את חישוב צריכת החשמל לתקופה 01/01/20 - 31/01/20:

מחסן סימה ק. פאסט פוד - 5 - 81036676 (3x63)

סוג תעריף	סוג צריכה	קריאה קודמת	קריאה נוכחית	סה"כ צריכה בקוט"ש	מחיר לקוט"ש בא"ג	סה"כ לתשלום
פרטי חשבון עבור תאריכים:						
		01/01/20	31/01/20			
777	פסגה	56,488.95	57,008.55	519.60	93.10	483.75 ₪
778	גבע	31,208.15	31,471.25	263.10	56.22	147.91 ₪
779	שפל	91,796.85	93,645.95	1,849.10	34.70	641.64 ₪

סה"כ לדייר:

פסגה	גבע	שפל	סה"כ	שיא ביקוש
519.60	263.10	1,849.10	2,631.80	5.45
483.75 ₪	147.91 ₪	641.64 ₪	1,273.30 ₪	

סה"כ צריכה

סה"כ לתשלום

200.95 ₪	תשלום קבוע	
6.98 ₪	תשלום עבור גודל חיבור בKVA (3x63)	
1,481.23 ₪	סה"כ לתשלום	לא כולל מע"מ

התפלגות חיוב בש"ח לפי תעו"ז

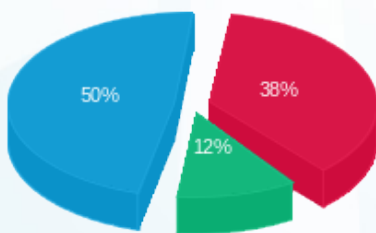

- פסגה (483.75 ₪) - 50%
- גבע (147.91 ₪) - 12%
- שפל (641.64 ₪) - 38%

הסטוריית צריכה בקוט"ש

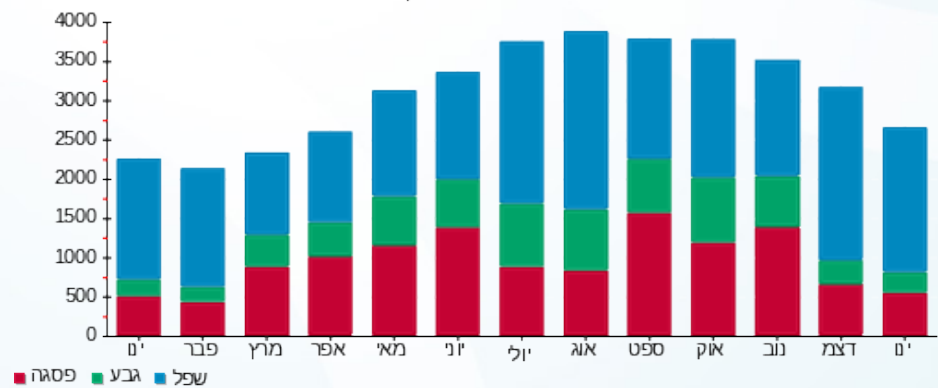

03/02/20 תאריך הפקה:
 31/01/20 תאריך קריאה נוכחית:
 01/01/20 תאריך קריאה קודמת:

שם דייר: מחסן עו"ד קפלן בשבלול
 שם אתר: קניון רמת אביב

לקוח/ה נכבד/ה, אנו מתכבדים להגיש את חישוב צריכת החשמל לתקופה 01/01/20 - 31/01/20:

מחסן עו"ד קפלן בשבלול - 2 - 18040248(3x63)

סה"כ לתשלום	מחיר לקוט"ש בא"ג	סה"כ צריכה בקוט"ש	קריאה נוכחית	קריאה קודמת	סוג צריכה	סוג תעריף
			31/01/20	01/01/20		פרטי חשבון עבור תאריכים:
₪ 2.56	93.10	2.75	22.25	19.50	פסגה	777
₪ 0.65	56.22	1.15	4.75	3.60	גבע	778
₪ 2.98	34.70	8.60	29.75	21.15	שפל	779

סה"כ לדייר:

שיא ביקוש	סה"כ	שפל	גבע	פסגה
0.12	12.50	8.60	1.15	2.75
	₪ 6.19	₪ 2.98	₪ 0.65	₪ 2.56

סה"כ צריכה
 סה"כ לתשלום

₪ 36.10	תשלום קבוע	
₪ 6.98	תשלום עבור גודל חיבור בKVA (3x63)	
₪ 49.27	סה"כ לתשלום	לא כולל מע"מ

התפלגות חיוב בש"ח לפי תעו"ז

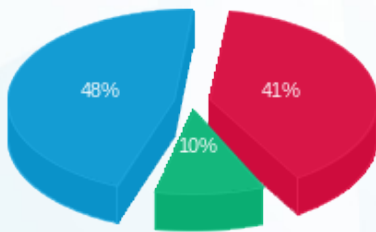

פסגה (₪ 2.56) ■
 גבע (₪ 0.65) ■
 שפל (₪ 2.98) ■

הסטוריית צריכה בקוט"ש

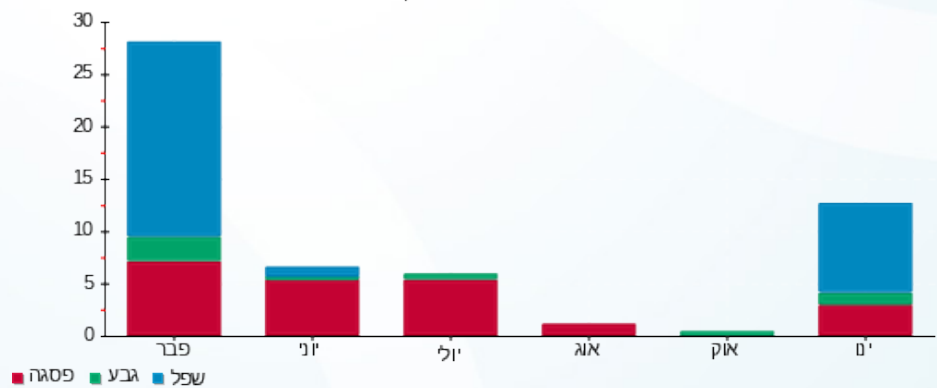

פסגה ■ גבע ■ שפל



03/02/20 תאריך הפקדה:
 31/01/20 תאריך קריאה נוכחית:
 01/01/20 תאריך קריאה קודמת:

שם דייר: מחסן שילב בשבלול
 שם אתר: קניון רמת אביב

לקוח/ה נכבד/ה, אנו מתכבדים להגיש את חישוב צריכת החשמל לתקופה 01/01/20 - 31/01/20:

מחסן שילב בשבלול - 4 - 18040248 (3x63)

סוג תעריף	סוג צריכה	קריאה קודמת	קריאה נוכחית	סה"כ צריכה בקוט"ש	מחיר לקוט"ש בא"ג	סה"כ לתשלום
פרטי חשבון עבור תאריכים:						
777	פסגה	01/01/20	31/01/20	2,033.00	93.10	187.14 ₪
778	גבע	825.50	834.45	8.95	56.22	5.03 ₪
779	שפל	1,403.00	1,531.65	128.65	34.70	44.64 ₪

סה"כ לדייר:

פסגה	גבע	שפל	סה"כ	שיא ביקוש
33.45	8.95	128.65	171.05	2.07
187.14 ₪	5.03 ₪	44.64 ₪	80.82 ₪	

סה"כ צריכה
 סה"כ לתשלום

36.10 ₪	תשלום קבוע	
6.98 ₪	תשלום עבור גודל חיבור בKVA (3x63)	
123.89 ₪	סה"כ לתשלום	לא כולל מע"מ

התפלגות חיוב בש"ח לפי תעו"ז

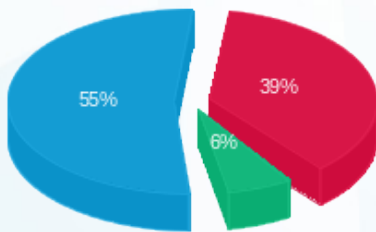

פסגה (187.14 ₪) 55%
 גבע (5.03 ₪) 6%
 שפל (44.64 ₪) 39%

הסטוריית צריכה בקוט"ש

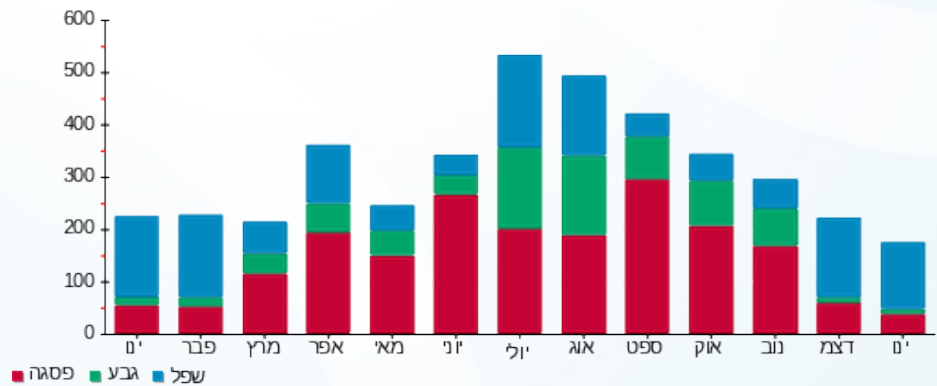



03/02/20 תאריך הפקה:
 31/01/20 תאריך קריאה נוכחית:
 01/01/20 תאריך קריאה קודמת:

שם דייר: מייקל קורס ח.143
שם אתר: קניון רמת אביב

לקוח/ה נכבד/ה, אנו מתכבדים להגיש את חישוב צריכת החשמל לתקופה 01/01/20 - 31/01/20:

מייקל קורס ח.143 - 2 - 81014210(3x80)

סוג תעריף	סוג צריכה	קריאה קודמת	קריאה נוכחית	סה"כ צריכה בקוט"ש	מחיר לקוט"ש בא"ג	סה"כ לתשלום
פרטי חשבון עבור תאריכים:			01/01/20	31/01/20		
777	פסגה	324,228.41	325,520.78	1,292.37	93.10	1,203.20 ₪
778	גבע	128,504.36	128,722.88	218.52	56.22	122.85 ₪
779	שפל	172,417.36	175,253.61	2,836.25	34.70	984.18 ₪

מיזוג אוויר

סוג תעריף	סוג צריכה	קריאה קודמת	קריאה נוכחית	סה"כ צריכה בקוט"ש	מחיר לקוט"ש בא"ג	סה"כ לתשלום
פרטי חשבון עבור תאריכים:			01/01/20	31/01/20		
777	פסגה			281.926	93.10	262.47 ₪
778	גבע			83.496	56.22	46.94 ₪
779	שפל			599.114	34.70	207.89 ₪

מחסנים

מחסנים	הערה	סה"כ לתשלום
		100.00 ₪

חיוב בגין העמסת מים מיזוג אוויר

חיוב בגין העמסת מים מיזוג אוויר	הערה	סה"כ לתשלום
		221.00 ₪

סה"כ לדייר:

פסגה	גבע	שפל	סה"כ	שיא ביקוש
1,574.30	302.02	3,435.37	5,311.68	18.62
1,465.67 ₪	169.79 ₪	1,192.07 ₪	2,827.54 ₪	

סה"כ צריכה

סה"כ לתשלום

200.95 ₪	תשלום קבוע	
8.86 ₪	תשלום עבור גודל חיבור בKVA (3x80)	
3,358.35 ₪	סה"כ לתשלום	לא כולל מע"מ





התפלגות חיוב בש"ח לפי תעו"ז

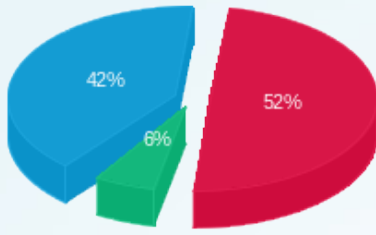

- פסגה (1,465.67)
- גבע (169.79)
- שפל (1,192.07)

הסטוריית צריכה בקוט"ש

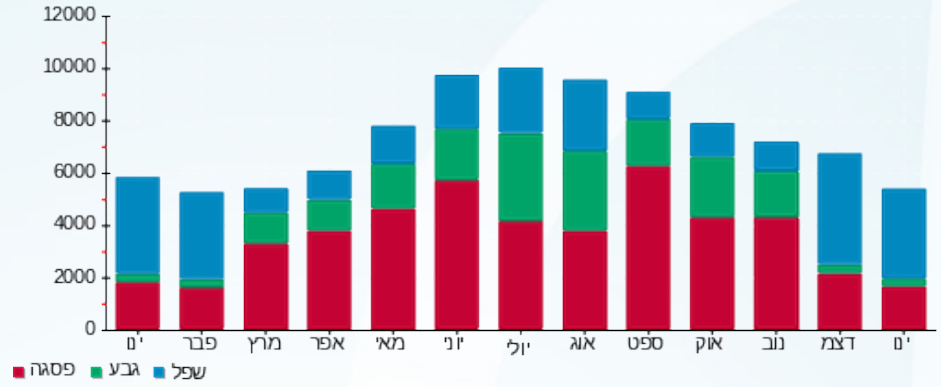



03/02/20 תאריך הפקה:
 31/01/20 תאריך קריאה נוכחית:
 01/01/20 תאריך קריאה קודמת:

שם דייר: מילר ח.211
 שם אתר: קניון רמת אביב

לקוח/ה נכבד/ה, אנו מתכבדים להגיש את חישוב צריכת החשמל לתקופה 01/01/20 - 31/01/20:

מילר ח.211 - 5 - 81016353(3x50)

סוג תעריף	סוג צריכה	קריאה קודמת	קריאה נוכחית	סה"כ צריכה בקוט"ש	מחיר לקוט"ש בא"ג	סה"כ לתשלום
פרטי חשבון עבור תאריכים:			01/01/20	31/01/20		
777	פסגה	211,213.61	212,091.52	877.90	93.10	817.33 ₪
778	גבע	77,653.85	77,746.46	92.61	56.22	52.07 ₪
779	שפל	110,850.33	112,392.88	1,542.55	34.70	535.26 ₪

מיזוג אוויר

סוג תעריף	סוג צריכה	קריאה קודמת	קריאה נוכחית	סה"כ צריכה בקוט"ש	מחיר לקוט"ש בא"ג	סה"כ לתשלום
פרטי חשבון עבור תאריכים:			01/01/20	31/01/20		
777	פסגה			83.417	93.10	77.66 ₪
778	גבע			24.705	56.22	13.89 ₪
779	שפל			177.268	34.70	61.51 ₪

חיוב בגין העמסת מים מיזוג אוויר

סה"כ לתשלום	הערה
73.00 ₪	חיוב בגין העמסת מים מיזוג אוויר

סה"כ לדייר:

פסגה	גבע	שפל	סה"כ	שיא ביקוש
961.32	117.32	1,719.81	2,798.45	7.88
894.99 ₪	65.96 ₪	596.78 ₪	1,557.72 ₪	

סה"כ צריכה
 סה"כ לתשלום

200.95 ₪	תשלום קבוע	
5.54 ₪	תשלום עבור גודל חיבור בKVA (3x50)	
1,837.21 ₪	סה"כ לתשלום	לא כולל מע"מ





התפלגות חיוב בש"ח לפי תעו"ז

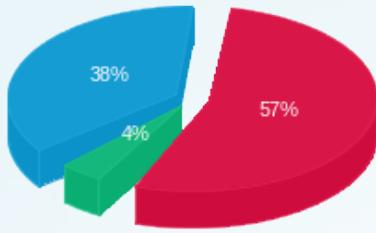

- פסגה (894.99 ש"ח)
- גבע (65.96 ש"ח)
- שפל (596.78 ש"ח)

הסטוריית צריכה בקוט"ש

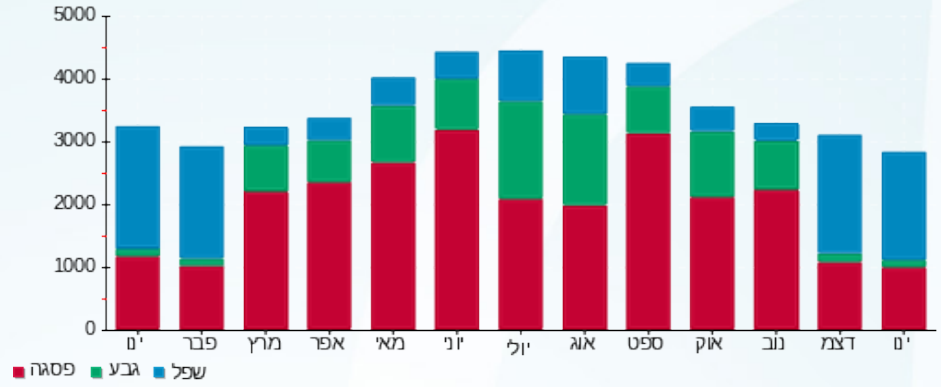



03/02/20 תאריך הפקה:
 31/01/20 תאריך קריאה נוכחית:
 01/01/20 תאריך קריאה קודמת:

שם דייר: מיסטר קויק ח.172
שם אתר: קניון רמת אביב

לקוח/ה נכבד/ה, אנו מתכבדים להגיש את חישוב צריכת החשמל לתקופה 01/01/20 - 31/01/20:

מיסטר קויק ח.172 - 6 - 81016321(3x40)

סוג תעריף	סוג צריכה	קריאה קודמת	קריאה נוכחית	סה"כ צריכה בקוט"ש	מחיר לקוט"ש בא"ג	סה"כ לתשלום
פרטי חשבון עבור תאריכים:						
777	פסגה	01/01/20	31/01/20	448.97	93.10	417.99 ₪
778	גבע	59,947.36	60,146.34	198.98	56.22	111.87 ₪
779	שפל	87,217.15	88,858.87	1,641.72	34.70	569.68 ₪

מיזוג אוויר

סוג תעריף	סוג צריכה	קריאה קודמת	קריאה נוכחית	סה"כ צריכה בקוט"ש	מחיר לקוט"ש בא"ג	סה"כ לתשלום
פרטי חשבון עבור תאריכים:						
777	פסגה	01/01/20	31/01/20	107.246	93.10	99.85 ₪
778	גבע			31.763	56.22	17.86 ₪
779	שפל			227.907	34.70	79.08 ₪

חיוב בגין העמסת מים מיזוג אוויר

סוג תשלום	הערה
84.00 ₪	חיוב בגין העמסת מים מיזוג אוויר

מחסנים

סוג תשלום	הערה
200.00 ₪	מחסנים

סה"כ לדייר:

פסגה	גבע	שפל	סה"כ	שיא ביקוש
556.21	230.74	1,869.63	2,656.58	12.50
₪ 517.83	₪ 129.72	₪ 648.76	₪ 1,296.32	

סה"כ צריכה

סה"כ לתשלום

200.95 ₪	תשלום קבוע	
4.43 ₪	תשלום עבור גודל חיבור ב KVA (3x40)	
1,785.70 ₪	סה"כ לתשלום	לא כולל מע"מ





התפלגות חיוב בש"ח לפי תעו"ז

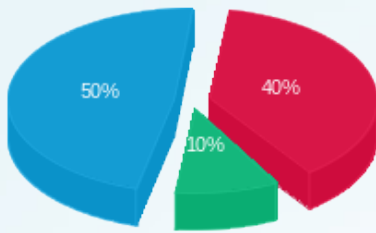

פסגה (517.83 ש"ח)
 גבע (129.72 ש"ח)
 שפל (648.76 ש"ח)

הסטוריית צריכה בקוט"ש

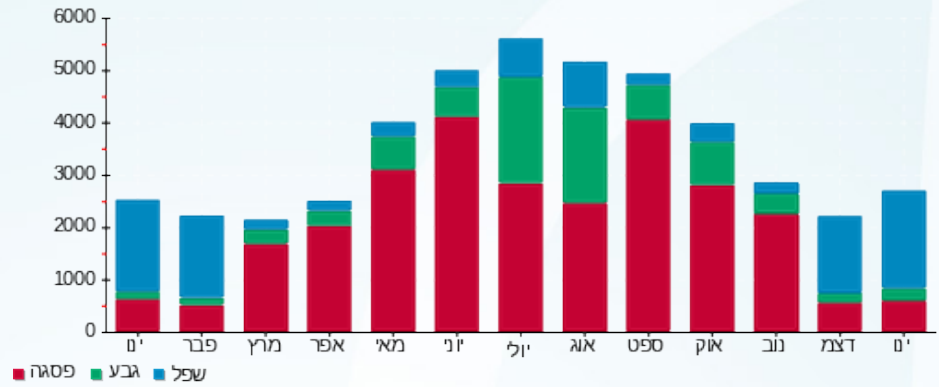



03/02/20

תאריך הפקדה:

שם דייר: ממטר יועצים ק. 5

31/01/20

תאריך קריאה נוכחית:

שם אתר: קניון רמת אביב

01/01/20

תאריך קריאה קודמת:

לקוח/ה נכבד/ה, אנו מתכבדים להגיש את חישוב צריכת החשמל לתקופה 01/01/20 - 31/01/20:

ממטר יועצים ק. 5 - 3 - 81014871 (3x25)

סוג תעריף	סוג צריכה	קריאה קודמת	קריאה נוכחית	סה"כ צריכה בקוט"ש	מחיר לקוט"ש בא"ג	סה"כ לתשלום
פרטי חשבון עבור תאריכים:						
777	פסגה	01/01/20	31/01/20	27.10	93.10	25.23 ₪
778	גבע	3,577.20	3,581.80	4.60	56.22	2.59 ₪
779	שפל	11,877.30	11,924.50	47.20	34.70	16.38 ₪

חיוב בגין העמסת מיזוג אוויר

סוג תשלום	הערה
230.00 ₪	חיוב בגין העמסת מיזוג אוויר

סה"כ לדייר:

פסגה	גבע	שפל	סה"כ	שיא ביקוש
27.10	4.60	47.20	78.90	4.10
25.23 ₪	2.59 ₪	16.38 ₪	44.19 ₪	

סה"כ צריכה
סה"כ לתשלום

36.10 ₪	תשלום קבוע	
2.77 ₪	תשלום עבור גודל חיבור בKVA (3x25)	
313.06 ₪	סה"כ לתשלום	לא כולל מע"מ

התפלגות חיוב בש"ח לפי תעו"ז

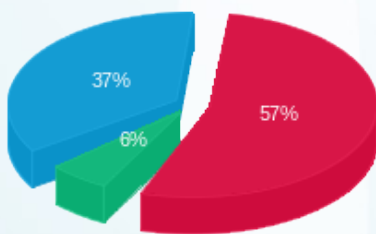

פסגה (25.23 ₪)
גבע (2.59 ₪)
שפל (16.38 ₪)

הסטוריית צריכה בקוט"ש

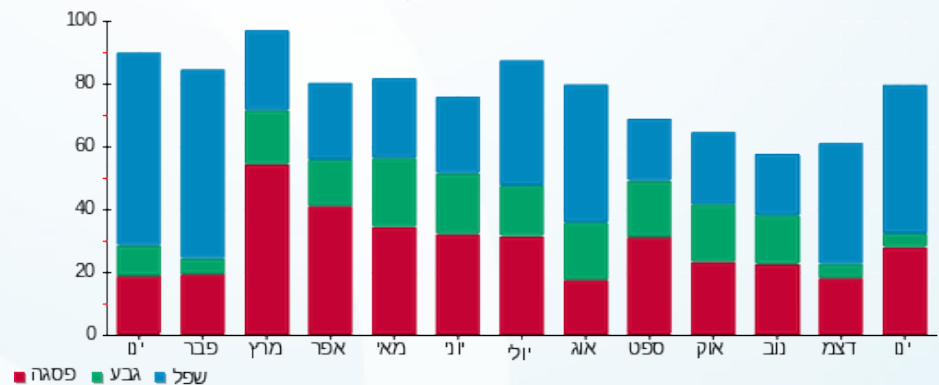



03/02/20

תאריך הפקה:

שם דייר: מסעדת הירו ח.174

31/01/20

תאריך קריאה נוכחית:

שם אתר: קניון רמת אביב

01/01/20

תאריך קריאה קודמת:

לקוח/ה נכבד/ה, אנו מתכבדים להגיש את חישוב צריכת החשמל לתקופה 01/01/20 - 31/01/20:

מסעדת הירו ח.174 - 3 - (3x125)81014241

סוג תעריף	סוג צריכה	קריאה קודמת	קריאה נוכחית	סה"כ צריכה בקוט"ש	מחיר לקוט"ש בא"ג	סה"כ לתשלום
פרטי חשבון עבור תאריכים:						
777	פסגה	01/01/20	31/01/20	1,388.46	93.10	1,292.65 ₪
778	גבע	47,335.01	47,526.82	191.80	56.22	107.83 ₪
779	שפל	64,148.39	67,192.86	3,044.47	34.70	1,056.43 ₪

סה"כ לדייר:

פסגה	גבע	שפל	סה"כ	שיא ביקוש
1,388.46	191.80	3,044.47	4,624.73	17.07
1,292.65 ₪	107.83 ₪	1,056.43 ₪	2,456.92 ₪	

סה"כ צריכה

סה"כ לתשלום

200.95 ₪	תשלום קבוע	
13.84 ₪	תשלום עבור גודל חיבור בKVA (3x125)	
2,671.71 ₪	סה"כ לתשלום	לא כולל מע"מ

התפלגות חיוב בש"ח לפי תע"ז

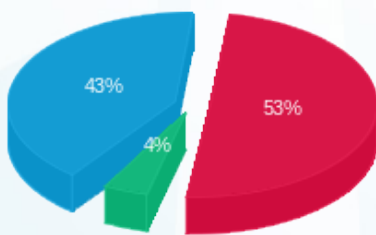

- פסגה (1,292.65 ₪) - 53%
- גבע (107.83 ₪) - 4%
- שפל (1,056.43 ₪) - 43%

הסטוריית צריכה בקוט"ש

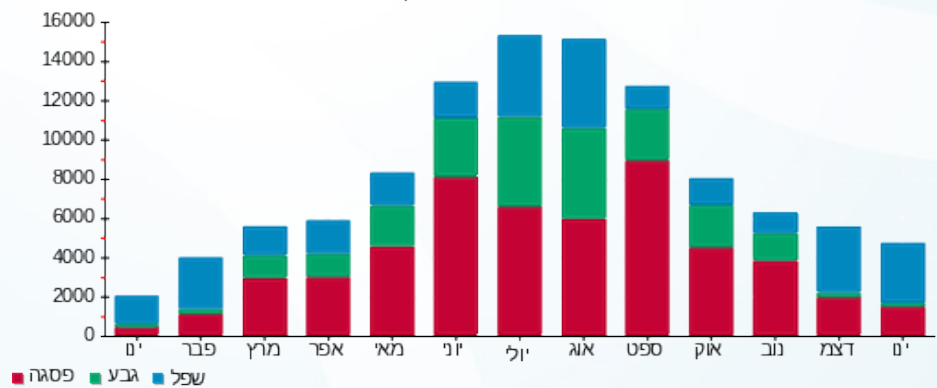



03/02/20 תאריך הפקדה:
 31/01/20 תאריך קריאה נוכחית:
 01/01/20 תאריך קריאה קודמת:

שם דייר: מעלית
 שם אתר: קניון רמת אביב

לקוח/ה נכבד/ה, אנו מתכבדים להגיש את חישוב צריכת החשמל לתקופה 01/01/20 - 31/01/20:

מעלית - 6 - 81016984(0x0)

סה"כ לתשלום	מחיר לקוט"ש בא"ג	סה"כ צריכה בקוט"ש	קריאה נוכחית	קריאה קודמת	סוג צריכה	סוג תעריף
			31/01/20	01/01/20		פרטי חשבון עבור תאריכים:
24.02 ₪	93.10	25.80	4,550.40	4,524.60	פסגה	777
6.52 ₪	56.22	11.60	2,145.00	2,133.40	גבע	778
36.26 ₪	34.70	104.50	6,931.70	6,827.20	שפל	779

סה"כ לדייר:

שיא ביקוש	סה"כ	שפל	גבע	פסגה
0.80	141.90	104.50	11.60	25.80
	66.80 ₪	36.26 ₪	6.52 ₪	24.02 ₪

סה"כ צריכה
 סה"כ לתשלום

0.00 ₪	תשלום קבוע	
0.00 ₪	תשלום עבור גודל חיבור בKVA (0x0)	
66.80 ₪	סה"כ לתשלום	לא כולל מע"מ

התפלגות חיוב בש"ח לפי תעו"ז

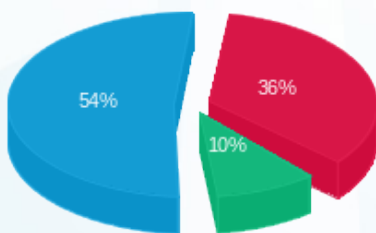

■ פסגה (24.02 ₪)
 ■ גבע (6.52 ₪)
 ■ שפל (36.26 ₪)

הסטוריית צריכה בקוט"ש

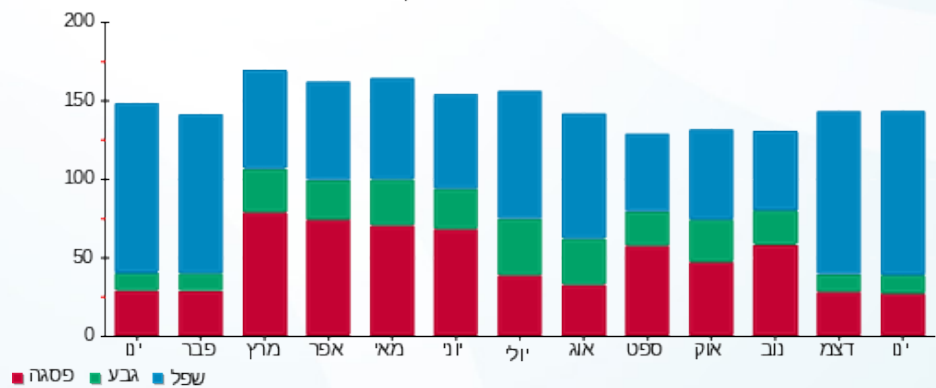

■ פסגה ■ גבע ■ שפל





03/02/20 תאריך הפקה:
 31/01/20 תאריך קריאה נוכחית:
 01/01/20 תאריך קריאה קודמת:

שם דייר: מקדונלדס ח.201
שם אתר: קניון רמת אביב

לקוח/ה נכבד/ה, אנו מתכבדים להגיש את חישוב צריכת החשמל לתקופה 01/01/20 - 31/01/20:

מקדונלדס ח.201 - 5 - 81016785(3x200)

סוג תעריף	סוג צריכה	קריאה קודמת	קריאה נוכחית	סה"כ צריכה בקוט"ש	מחיר לקוט"ש בא"ג	סה"כ לתשלום
פרטי חשבון עבור תאריכים:			01/01/20	31/01/20		
777	פסגה	566,862.26	570,493.32	3,631.06	93.10	3,380.51 ₪
778	גבע	266,880.00	267,729.32	849.32	56.22	477.49 ₪
779	שפל	554,241.66	562,578.93	8,337.27	34.70	2,893.03 ₪

מיזוג אוויר

סוג תעריף	סוג צריכה	קריאה קודמת	קריאה נוכחית	סה"כ צריכה בקוט"ש	מחיר לקוט"ש בא"ג	סה"כ לתשלום
פרטי חשבון עבור תאריכים:			01/01/20	31/01/20		
777	פסגה			139.567	93.10	129.94 ₪
778	גבע			41.335	56.22	23.24 ₪
779	שפל			296.591	34.70	102.92 ₪

חיוב בגין העמסת מים מיזוג אוויר

סוג תעריף	הערה	סה"כ לתשלום
	חיוב בגין העמסת מים מיזוג אוויר	110.00 ₪

סה"כ לדייר:

פסגה	גבע	שפל	סה"כ	שיא ביקוש
3,770.62	890.66	8,633.86	13,295.15	31.30
₪ 3,510.45	₪ 500.73	₪ 2,995.95	₪ 7,007.13	

סה"כ צריכה
 סה"כ לתשלום

200.95 ₪	תשלום קבוע	
22.15 ₪	תשלום עבור גודל חיבור בKVA (3x200)	
7,340.23 ₪	סה"כ לתשלום	לא כולל מע"מ





התפלגות חיוב בש"ח לפי תעו"ז

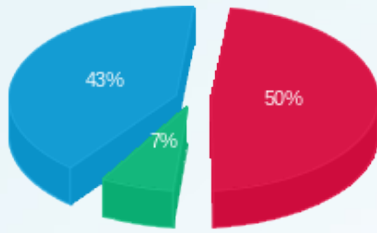

פסגה (3,510.45 ₪) ■
 גבע (500.73 ₪) ■
 שפל (2,995.95 ₪) ■

הסטוריית צריכה בקוט"ש

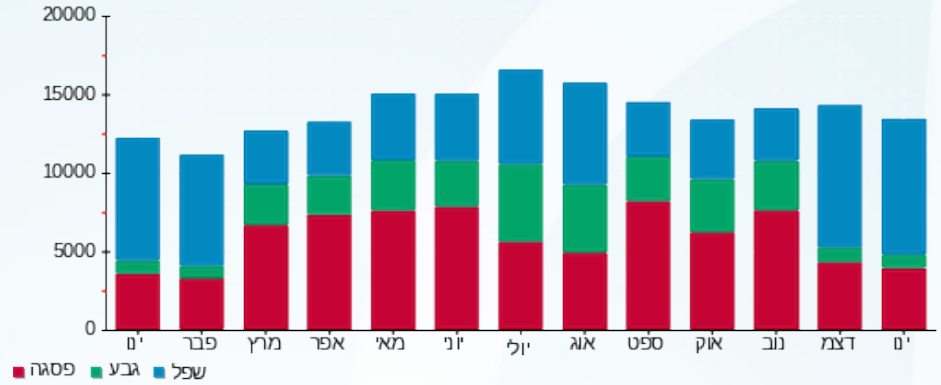



03/02/20 תאריך הפקה:
 31/01/20 תאריך קריאה נוכחית:
 01/01/20 תאריך קריאה קודמת:

שם דייר: מרי נעליים ח.272
 שם אתר: קניון רמת אביב

לקוח/ה נכבד/ה, אנו מתכבדים להגיש את חישוב צריכת החשמל לתקופה 01/01/20 - 31/01/20:

מרי נעליים ח.272 - 5 - 81016363(3x25)

סוג תעריף	סוג צריכה	קריאה קודמת	קריאה נוכחית	סה"כ צריכה בקוט"ש	מחיר לקוט"ש בא"ג	סה"כ לתשלום
פרטי חשבון עבור תאריכים:			01/01/20	31/01/20		
777	פסגה	139,582.74	140,022.58	439.84	93.10	409.49 ₪
778	גבע	54,458.28	54,515.04	56.76	56.22	31.91 ₪
779	שפל	94,206.94	95,051.49	844.54	34.70	293.06 ₪

מיזוג אוויר

סוג תעריף	סוג צריכה	קריאה קודמת	קריאה נוכחית	סה"כ צריכה בקוט"ש	מחיר לקוט"ש בא"ג	סה"כ לתשלום
פרטי חשבון עבור תאריכים:			01/01/20	31/01/20		
777	פסגה			88.662	93.10	82.54 ₪
778	גבע			26.259	56.22	14.76 ₪
779	שפל			188.414	34.70	65.38 ₪

חיוב בגין העמסת מים מיזוג אוויר

סוג תשלום	הערה
70.00 ₪	חיוב בגין העמסת מים מיזוג אוויר

סה"כ לדייר:

פסגה	גבע	שפל	סה"כ	שיא ביקוש
528.50	83.02	1,032.96	1,644.48	6.58
492.03 ₪	46.67 ₪	358.44 ₪	897.14 ₪	

סה"כ צריכה
 סה"כ לתשלום

200.95 ₪	תשלום קבוע	
2.77 ₪	תשלום עבור גודל חיבור בKVA (3x25)	
1,170.86 ₪	סה"כ לתשלום	לא כולל מע"מ





התפלגות חיוב בש"ח לפי תעו"ז

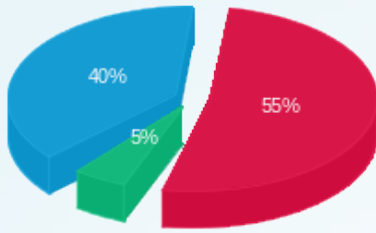

■ פסגה (492.03) ש"ח
■ גבע (46.67) ש"ח
■ שפל (358.44) ש"ח

הסטוריית צריכה בקוט"ש

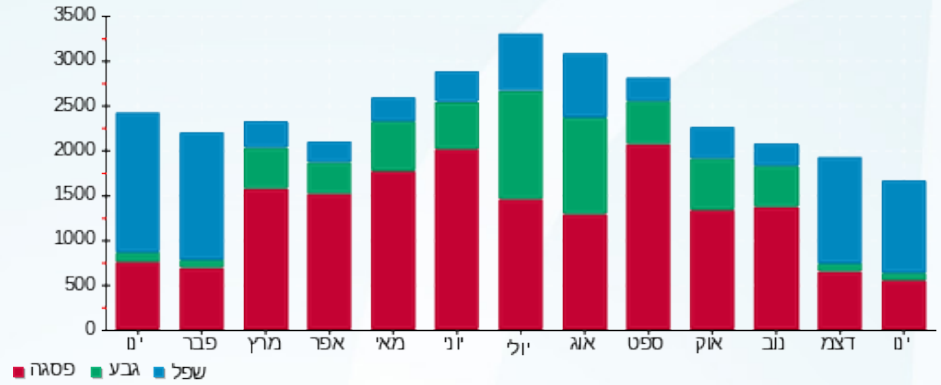

■ פסגה ■ גבע ■ שפל





03/02/20

תאריך הפקדה:

שם דייר: מרפאת שיניים IBS

31/01/20

תאריך קריאה נוכחית:

שם אתר: קניון רמת אביב

01/01/20

תאריך קריאה קודמת:

לקוח/ה נכבד/ה, אנו מתכבדים להגיש את חישוב צריכת החשמל לתקופה 01/01/20 - 31/01/20:

מרפאת שיניים 3 - IBS - (3x40)81022638

סה"כ לתשלום	מחיר לקוט"ש בא"ג	סה"כ צריכה בקוט"ש	קריאה נוכחית	קריאה קודמת	סוג צריכה	סוג תעריף
			31/01/20	01/01/20		פרטי חשבון עבור תאריכים:
400.14 ₪	93.10	429.80	49,787.40	49,357.60	פסגה	777
26.82 ₪	56.22	47.70	11,737.40	11,689.70	גבע	778
347.00 ₪	34.70	1,000.00	23,565.20	22,565.20	שפל	779

מיזוג אוויר

סה"כ לתשלום	מחיר לקוט"ש בא"ג	סה"כ צריכה בקוט"ש	קריאה נוכחית	קריאה קודמת	סוג צריכה	סוג תעריף
			31/01/20	01/01/20		פרטי חשבון עבור תאריכים:
125.25 ₪	93.10	134.531			פסגה	777
11.54 ₪	56.22	20.519			גבע	778
85.31 ₪	34.70	245.842			שפל	779

סה"כ לדירה:

שיא ביקוש	סה"כ	שפל	גבע	פסגה
6.90	1,878.39	1,245.84	68.22	564.33
	996.05 ₪	432.31 ₪	38.35 ₪	525.39 ₪

סה"כ צריכה

סה"כ לתשלום

200.95 ₪	תשלום קבוע	
4.43 ₪	תשלום עבור גודל חיבור בKVA (3x40)	
1,201.43 ₪	סה"כ לתשלום	לא כולל מע"מ

התפלגות חיוב בש"ח לפי תע"ז

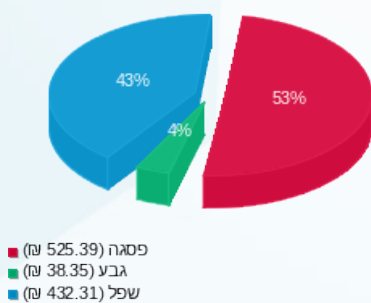

הסטוריית צריכה בקוט"ש

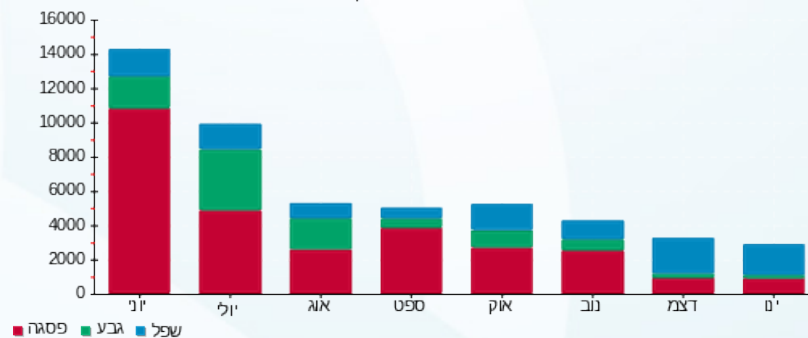



03/02/20

תאריך הפקדה:

שם דייר: מרפאת שיניים ש.ל.ה.

31/01/20

תאריך קריאה נוכחית:

שם אתר: קניון רמת אביב

01/01/20

תאריך קריאה קודמת:

לקוח/ה נכבד/ה, אנו מתכבדים להגיש את חישוב צריכת החשמל לתקופה 01/01/20 - 31/01/20:

מרפאת שיניים ש.ל.ה. - 7 - 81016947(3x100)

סוג תעריף	סוג צריכה	קריאה קודמת	קריאה נוכחית	סה"כ צריכה בקוט"ש	מחיר לקוט"ש בא"ג	סה"כ לתשלום
פרטי חשבון עבור תאריכים:						
777	פסגה	01/01/20	31/01/20	1,150.20	93.10	1,070.84 ₪
778	גבע	1,970.50	2,301.40	330.90	56.22	186.03 ₪
779	שפל	6,338.10	9,651.30	3,313.20	34.70	1,149.68 ₪

חיוב בגין העמסת מים מיזוג אוויר

סוג תעריף	הערה	סה"כ לתשלום
	חיוב בגין העמסת מים מיזוג אוויר	1,020.00 ₪

סה"כ לדייר:

פסגה	גבע	שפל	סה"כ	שיא ביקוש
1,150.20	330.90	3,313.20	4,794.30	17.20
1,070.84 ₪	186.03 ₪	1,149.68 ₪	2,406.55 ₪	

סה"כ צריכה
סה"כ לתשלום

200.95 ₪	תשלום קבוע	
11.08 ₪	תשלום עבור גודל חיבור בKVA (3x100)	
3,638.57 ₪	סה"כ לתשלום	לא כולל מע"מ

התפלגות חיוב בש"ח לפי תעו"ז

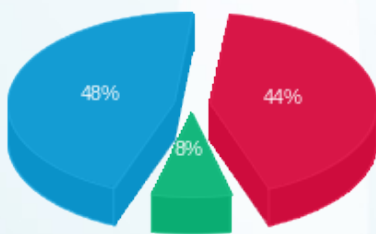

פסגה (1,070.84 ₪) 48%
גבע (186.03 ₪) 8%
שפל (1,149.68 ₪) 44%

הסטוריית צריכה בקוט"ש

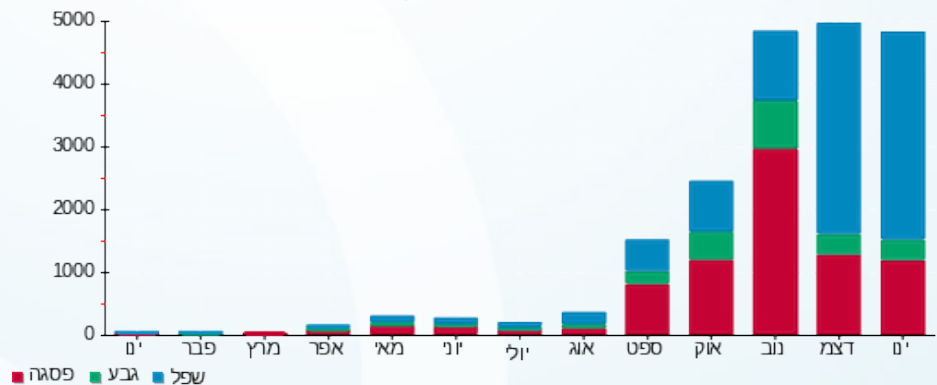



03/02/20 תאריך הפקה:
 31/01/20 תאריך קריאה נוכחית:
 01/01/20 תאריך קריאה קודמת:

שם דייר: מרק קיין ח.221
שם אתר: קניון רמת אביב

לקוח/ה נכבד/ה, אנו מתכבדים להגיש את חישוב צריכת החשמל לתקופה 01/01/20 - 31/01/20:

מרק קיין ח.221 - 1 - 81016347(3x32)

סוג תעריף	סוג צריכה	קריאה קודמת	קריאה נוכחית	סה"כ צריכה בקוט"ש	מחיר לקוט"ש בא"ג	סה"כ לתשלום
			31/01/20	01/01/20	פרטי חשבון עבור תאריכים:	
777	פסגה	220,646.14	221,684.46	1,038.31	93.10	966.67 ₪
778	גבע	80,805.24	80,953.00	147.76	56.22	83.07 ₪
779	שפל	95,983.41	98,041.60	2,058.19	34.70	714.19 ₪

מיזוג אוויר

סוג תעריף	סוג צריכה	קריאה קודמת	קריאה נוכחית	סה"כ צריכה בקוט"ש	מחיר לקוט"ש בא"ג	סה"כ לתשלום
			31/01/20	01/01/20	פרטי חשבון עבור תאריכים:	
777	פסגה			88.662	93.10	82.54 ₪
778	גבע			26.259	56.22	14.76 ₪
779	שפל			188.414	34.70	65.38 ₪

חיוב בגין העמסת מים מיזוג אוויר

סה"כ לתשלום	הערה
70.00 ₪	חיוב בגין העמסת מים מיזוג אוויר

סה"כ לדייר:

פסגה	גבע	שפל	סה"כ	שיא ביקוש
1,126.97	174.02	2,246.60	3,547.60	11.57
1,049.21 ₪	97.83 ₪	779.57 ₪	1,926.62 ₪	

סה"כ צריכה
סה"כ לתשלום

200.95 ₪	תשלום קבוע	
3.54 ₪	תשלום עבור גודל חיבור בKVA (3x32)	
2,201.11 ₪	סה"כ לתשלום	לא כולל מע"מ





התפלגות חיוב בש"ח לפי תעו"ז

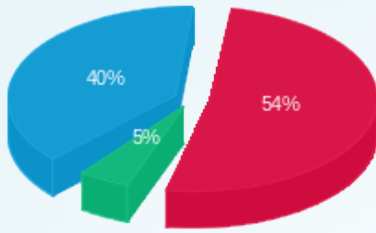

פסגה (1,049.21 ש"ח)
 גבע (97.83 ש"ח)
 שפל (779.57 ש"ח)

הסטוריית צריכה בקוט"ש

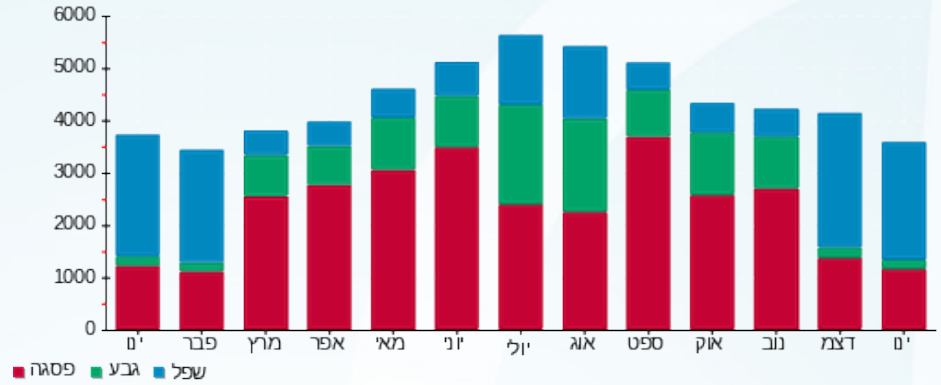



03/02/20

תאריך הפקה:

שם דייר: משרדי הנהלה ק. 12

31/01/20

תאריך קריאה נוכחית:

שם אתר: קניון רמת אביב

01/01/20

תאריך קריאה קודמת:

לקוח/ה נכבד/ה, אנו מתכבדים להגיש את חישוב צריכת החשמל לתקופה 01/01/20 - 31/01/20:

משרדי הנהלה - 8 - (3x63)81016947

סוג תעריף	סוג צריכה	קריאה קודמת	קריאה נוכחית	סה"כ צריכה בקוט"ש	מחיר לקוט"ש בא"ג	סה"כ לתשלום
פרטי חשבון עבור תאריכים:						
777	פסגה	01/01/20	31/01/20	441.30	93.10	410.85 ₪
778	גבע	5,349.70	5,478.10	128.40	56.22	72.19 ₪
779	שפל	12,274.20	14,068.60	1,794.40	34.70	622.66 ₪

חיוב בגין העמסת מיזוג אוויר

סוג תשלום	הערה
516.00 ₪	חיוב בגין העמסת מיזוג אוויר

סה"כ לדייר:

פסגה	גבע	שפל	סה"כ	שיא ביקוש
441.30	128.40	1,794.40	2,364.10	14.90
410.85 ₪	72.19 ₪	622.66 ₪	1,105.69 ₪	

סה"כ צריכה
סה"כ לתשלום

200.95 ₪	תשלום קבוע	
6.98 ₪	תשלום עבור גודל חיבור בKVA (3x63)	
1,829.62 ₪	סה"כ לתשלום	לא כולל מע"מ

התפלגות חיוב בש"ח לפי תעו"ז

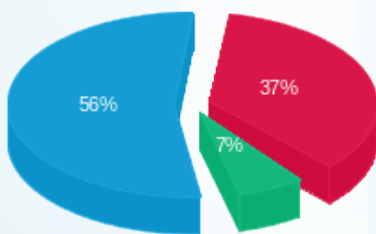

פסגה (410.85 ₪) 56%
גבע (72.19 ₪) 37%
שפל (622.66 ₪) 7%

הסטוריית צריכה בקוט"ש

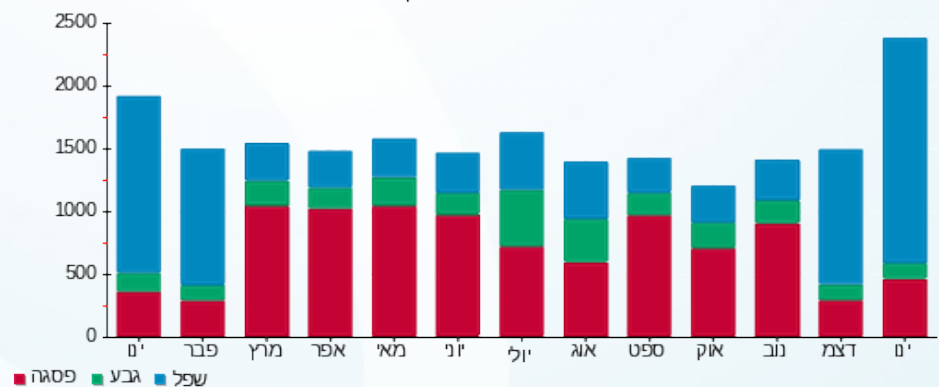

03/02/20 תאריך הפקדה:
 31/01/20 תאריך קריאה נוכחית:
 01/01/20 תאריך קריאה קודמת:

שם דייר: נור מד ק. 6
 שם אתר: קניון רמת אביב

לקוח/ה נכבד/ה, אנו מתכבדים להגיש את חישוב צריכת החשמל לתקופה 01/01/20 - 31/01/20:

נורמד ק. 6 - 6 - 81014871(3x63)

סוג תעריף	סוג צריכה	קריאה קודמת	קריאה נוכחית	סה"כ צריכה בקוט"ש	מחיר לקוט"ש בא"ג	סה"כ לתשלום
		01/01/20	31/01/20			
777	פסגה	119,811.00	120,813.20	1,002.20	93.10	933.05 ₪
778	גבע	39,215.60	39,524.60	309.00	56.22	173.72 ₪
779	שפל	117,166.40	120,192.00	3,025.60	34.70	1,049.88 ₪

חיוב בגין העמסת מיזוג אוויר

סה"כ לתשלום	הערה
1,345.00 ₪	חיוב בגין העמסת מיזוג אוויר

סה"כ לדייר:

פסגה	גבע	שפל	סה"כ	שיא ביקוש
1,002.20	309.00	3,025.60	4,336.80	16.00
933.05 ₪	173.72 ₪	1,049.88 ₪	2,156.65 ₪	

סה"כ צריכה
 סה"כ לתשלום

לא כולל מע"מ	סה"כ לתשלום	תשלום עבור גודל חיבור בKVA (3x63)	תשלום קבוע
3,544.73 ₪		6.98 ₪	36.10 ₪

התפלגות חיוב בש"ח לפי תעו"ז

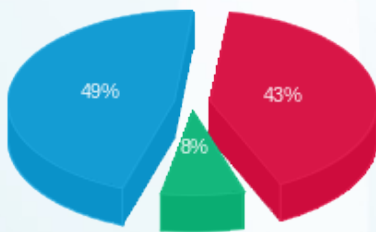

פסגה (933.05 ₪)
 גבע (173.72 ₪)
 שפל (1,049.88 ₪)

הסטוריית צריכה בקוט"ש

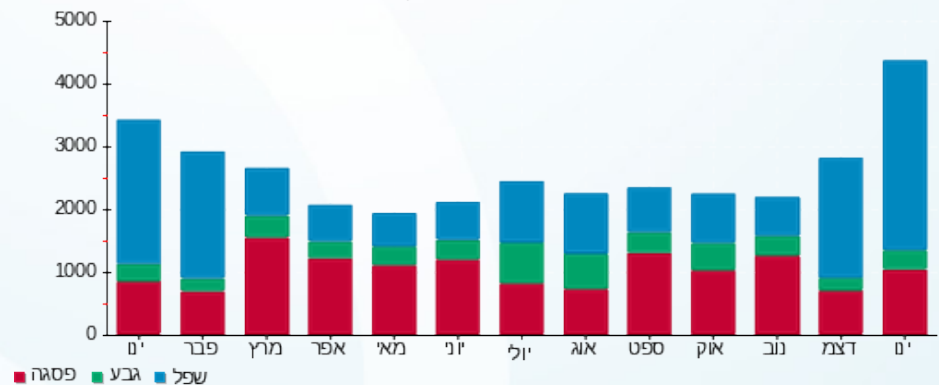



03/02/20

תאריך הפקדה:

שם דייר: נור מד ק.3
שם אתר: קניון רמת אביב

31/01/20

תאריך קריאה נוכחית:

01/01/20

תאריך קריאה קודמת:

לקוח/ה נכבד/ה, אנו מתכבדים להגיש את חישוב צריכת החשמל לתקופה 01/01/20 - 31/01/20:

נור מד ק.3 - 4 - 81016878 (4x630)

סוג תעריף	סוג צריכה	קריאה קודמת	קריאה נוכחית	סה"כ צריכה בקוט"ש	מחיר לקוט"ש בא"ג	סה"כ לתשלום
		01/01/20	31/01/20			
777	פסגה	2,762,435.38	2,776,048.66	13,613.28	93.10	12,673.96 ₪
778	גבע	1,221,328.13	1,227,847.60	6,519.47	56.22	3,665.25 ₪
779	שפל	2,883,472.29	2,929,646.75	46,174.46	34.70	16,022.54 ₪

חיוב בגין העמסת מיזוג אוויר

סוג תשלום	הערה
5,512.00 ₪	חיוב בגין העמסת מיזוג אוויר

סה"כ לדייר:

שיא ביקוש	סה"כ	שפל	גבע	פסגה	סה"כ צריכה
144.13	66,307.22	46,174.46	6,519.47	13,613.28	סה"כ לתשלום
	32,361.75 ₪	16,022.54 ₪	3,665.25 ₪	12,673.96 ₪	

200.95 ₪	תשלום קבוע	
93.04 ₪	תשלום עבור גודל חיבור בKVA (4x630)	
38,167.74 ₪	סה"כ לתשלום	לא כולל מע"מ

התפלגות חיוב בש"ח לפי תעו"ז

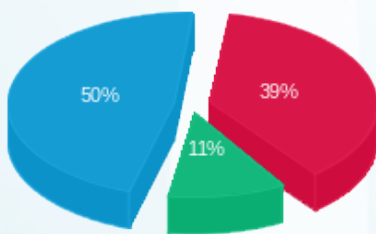

פסגה (12,673.96 ₪) 50%
גבע (3,665.25 ₪) 11%
שפל (16,022.54 ₪) 39%

הסטוריית צריכה בקוט"ש

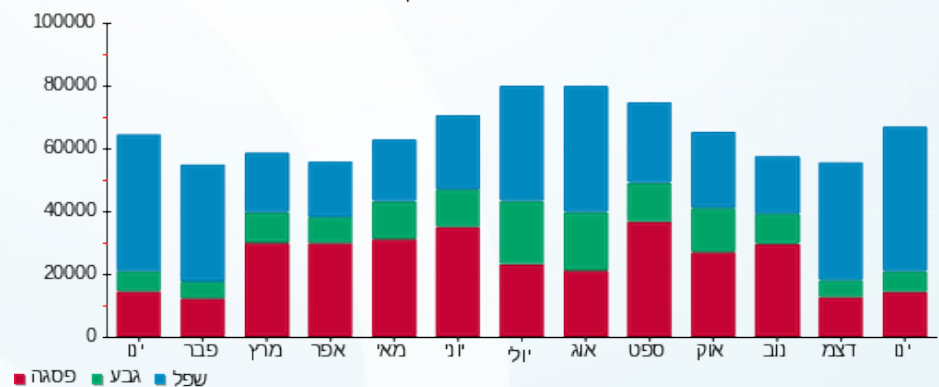



03/02/20 תאריך הפקה:
 31/01/20 תאריך קריאה נוכחית:
 01/01/20 תאריך קריאה קודמת:

שם דייר: נייקי חדש ח. 152-155
שם אתר: קניון רמת אביב

לקוח/ה נכבד/ה, אנו מתכבדים להגיש את חישוב צריכת החשמל לתקופה 01/01/20 - 31/01/20:

נייקי חדש ח. 152-155 - 8 - 81016191(3x100)

סוג תעריף	סוג צריכה	קריאה קודמת	קריאה נוכחית	סה"כ צריכה בקוט"ש	מחיר לקוט"ש בא"ג	סה"כ לתשלום
פרטי חשבון עבור תאריכים:						
777	פסגה	01/01/20	31/01/20	1,475.91	93.10	1,374.07 ₪
778	גבע	148,025.46	148,465.04	439.58	56.22	247.13 ₪
779	שפל	156,011.89	159,759.04	3,747.14	34.70	1,300.26 ₪

מיזוג אוויר

סוג תעריף	סוג צריכה	קריאה קודמת	קריאה נוכחית	סה"כ צריכה בקוט"ש	מחיר לקוט"ש בא"ג	סה"כ לתשלום
פרטי חשבון עבור תאריכים:						
777	פסגה	01/01/20	31/01/20	421.640	93.10	392.55 ₪
778	גבע			124.875	56.22	70.20 ₪
779	שפל			896.018	34.70	310.92 ₪

חיוב בגין העמסת מים מיזוג אוויר

הערה	סה"כ לתשלום
חיוב בגין העמסת מים מיזוג אוויר	331.00 ₪

מחסנים

הערה	סה"כ לתשלום
מחסנים	100.00 ₪

סה"כ לדייר:

פסגה	גבע	שפל	סה"כ	שיא ביקוש
1,897.55	564.46	4,643.16	7,105.16	22.13
1,766.62 ₪	317.34 ₪	1,611.18 ₪	3,695.13 ₪	

סה"כ צריכה
 סה"כ לתשלום

200.95 ₪	תשלום קבוע	
11.08 ₪	תשלום עבור גודל חיבור ב KVA (3x100)	
4,338.16 ₪	סה"כ לתשלום	לא כולל מע"מ





התפלגות חיוב בש"ח לפי תעו"ז

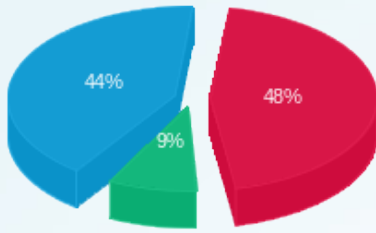

■ פסגה (1,766.62) ש"ח
■ גבע (317.34) ש"ח
■ שפל (1,611.18) ש"ח

הסטוריית צריכה בקוט"ש

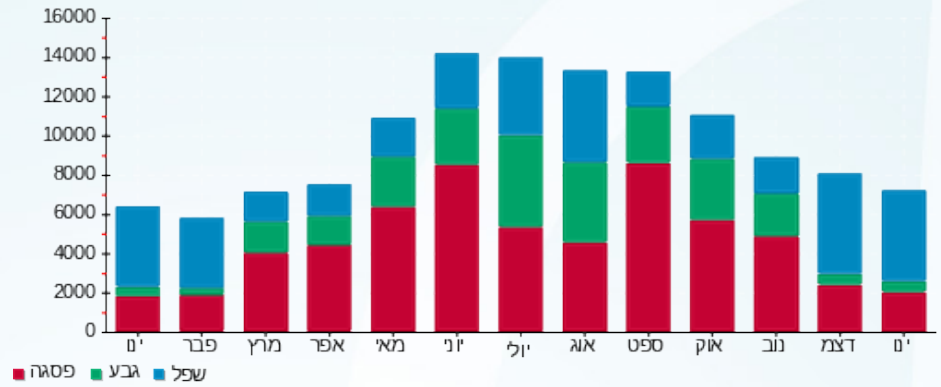



03/02/20

תאריך הפקדה:

שם דייר: נספרסו ח.234

31/01/20

תאריך קריאה נוכחית:

שם אתר: קניון רמת אביב

01/01/20

תאריך קריאה קודמת:

לקוח/ה נכבד/ה, אנו מתכבדים להגיש את חישוב צריכת החשמל לתקופה 01/01/20 - 31/01/20:
נספרסו ח.234 - 3 - 81016935(3x80)

סוג תעריף	סוג צריכה	קריאה קודמת	קריאה נוכחית	סה"כ צריכה בקוט"ש	מחיר לקוט"ש בא"ג	סה"כ לתשלום
פרטי חשבון עבור תאריכים:						
777	פסגה	01/01/20	31/01/20	1,243.97	93.10	1,158.14 ₪
778	גבע	101,926.27	102,095.20	168.93	56.22	94.97 ₪
779	שפל	129,112.27	131,451.34	2,339.08	34.70	811.66 ₪

מיזוג אוויר

סוג תעריף	סוג צריכה	קריאה קודמת	קריאה נוכחית	סה"כ צריכה בקוט"ש	מחיר לקוט"ש בא"ג	סה"כ לתשלום
פרטי חשבון עבור תאריכים:						
777	פסגה	01/01/20	31/01/20	131.884	93.10	122.78 ₪
778	גבע			39.059	56.22	21.96 ₪
779	שפל			280.263	34.70	97.25 ₪

חיוב בגין העמסת מים מיזוג אוויר

סוג תעריף	סוג צריכה	הערה	סה"כ לתשלום
		חיוב בגין העמסת מים מיזוג אוויר	206.00 ₪

סה"כ לדייר:

פסגה	גבע	שפל	סה"כ	שיא ביקוש
1,375.86	207.99	2,619.34	4,203.19	14.82
1,280.92 ₪	116.93 ₪	908.91 ₪	2,306.77 ₪	

סה"כ צריכה

סה"כ לתשלום

200.95 ₪	תשלום קבוע	
8.86 ₪	תשלום עבור גודל חיבור בKVA (3x80)	
2,722.58 ₪	סה"כ לתשלום	לא כולל מע"מ





התפלגות חיוב בש"ח לפי תעו"ז

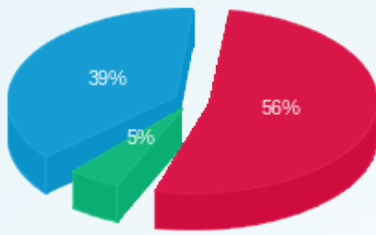

- פסגה (1,280.92 טו)
- גבע (116.93 טו)
- שפל (908.91 טו)

הסטוריית צריכה בקוט"ש

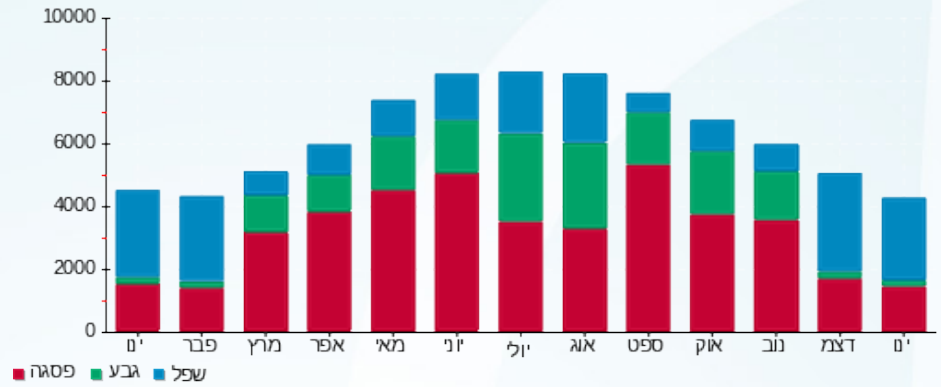



03/02/20

תאריך הפקה:

שם דייר: סאקס ח.118

31/01/20

תאריך קריאה נוכחית:

שם אתר: קניון רמת אביב

01/01/20

תאריך קריאה קודמת:

לקוח/ה נכבד/ה, אנו מתכבדים להגיש את חישוב צריכת החשמל לתקופה 01/01/20 - 31/01/20:
סאקס ח.118 - 8 - (3x63)81014174

סוג תעריף	סוג צריכה	קריאה קודמת	קריאה נוכחית	סה"כ צריכה בקוט"ש	מחיר לקוט"ש בא"ג	סה"כ לתשלום
			31/01/20	01/01/20	פרטי חשבון עבור תאריכים:	
777	פסגה	201,676.30	202,658.27	981.98	93.10	914.22 ₪
778	גבע	88,950.19	89,139.57	189.38	56.22	106.47 ₪
779	שפל	141,669.41	143,764.83	2,095.42	34.70	727.11 ₪

מיזוג אוויר

סוג תעריף	סוג צריכה	קריאה קודמת	קריאה נוכחית	סה"כ צריכה בקוט"ש	מחיר לקוט"ש בא"ג	סה"כ לתשלום
			31/01/20	01/01/20	פרטי חשבון עבור תאריכים:	
777	פסגה			152.789	93.10	142.25 ₪
778	גבע			45.251	56.22	25.44 ₪
779	שפל			324.689	34.70	112.67 ₪

חיוב בגין העמסת מים מיזוג אוויר

סוג תעריף	סוג צריכה	הערה	סה"כ לתשלום
		חיוב בגין העמסת מים מיזוג אוויר	120.00 ₪

מחסנים

סוג תעריף	סוג צריכה	הערה	סה"כ לתשלום
		מחסנים	100.00 ₪

סה"כ לדייר:

פסגה	גבע	שפל	סה"כ	שיא ביקוש
1,134.76	234.63	2,420.11	3,789.51	10.32
1,056.47 ₪	131.91 ₪	839.78 ₪	2,028.15 ₪	

סה"כ צריכה

סה"כ לתשלום

200.95 ₪	תשלום קבוע	
6.98 ₪	תשלום עבור גודל חיבור ב KVA (3x63)	
2,456.08 ₪	סה"כ לתשלום	לא כולל מע"מ





התפלגות חיוב בש"ח לפי תעו"ז

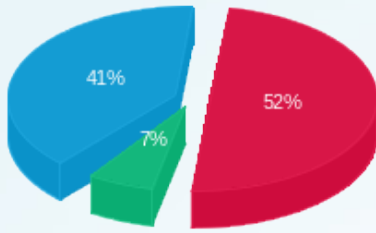

■ פסגה (1,056.47 ש"ח)
■ גבע (131.91 ש"ח)
■ שפל (839.78 ש"ח)

הסטוריית צריכה בקוט"ש

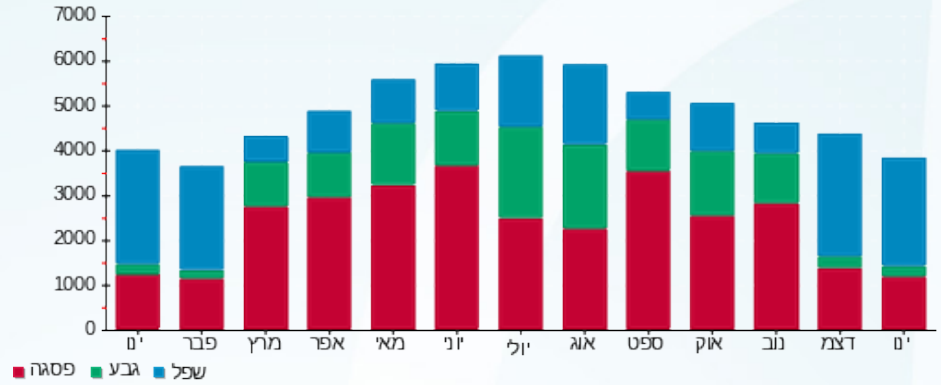



03/02/20 תאריך הפקה:
 31/01/20 תאריך קריאה נוכחית:
 01/01/20 תאריך קריאה קודמת:

שם דייר: סוהו ח.262-261
 שם אתר: קניון רמת אביב

לקוח/ה נכבד/ה, אנו מתכבדים להגיש את חישוב צריכת החשמל לתקופה 01/01/20 - 31/01/20:

סוהו ח.262-261 - 3 - 81016331(3x40)

סוג תעריף	סוג צריכה	קריאה קודמת	קריאה נוכחית	סה"כ צריכה בקוט"ש	מחיר לקוט"ש בא"ג	סה"כ לתשלום
פרטי חשבון עבור תאריכים:			01/01/20	31/01/20		
777	פסגה	217,488.81	217,905.64	416.83	93.10	388.07 ₪
778	גבע	87,080.63	87,151.91	71.28	56.22	40.07 ₪
779	שפל	113,988.46	114,827.41	838.95	34.70	291.11 ₪

מיזוג אוויר

סוג תעריף	סוג צריכה	קריאה קודמת	קריאה נוכחית	סה"כ צריכה בקוט"ש	מחיר לקוט"ש בא"ג	סה"כ לתשלום
פרטי חשבון עבור תאריכים:			01/01/20	31/01/20		
777	פסגה			133.926	93.10	124.68 ₪
778	גבע			39.664	56.22	22.30 ₪
779	שפל			284.603	34.70	98.76 ₪

חיוב בגין העמסת מים מיזוג אוויר

סה"כ לתשלום	הערה
105.00 ₪	חיוב בגין העמסת מים מיזוג אוויר

סה"כ לדייר:

פסגה	גבע	שפל	סה"כ	שיא ביקוש
550.75	110.94	1,123.55	1,785.25	5.77
₪ 512.75	₪ 62.37	₪ 389.87	₪ 965.00	

סה"כ צריכה
 סה"כ לתשלום

200.95 ₪	תשלום קבוע	
4.43 ₪	תשלום עבור גודל חיבור בKVA (3x40)	
1,275.38 ₪	סה"כ לתשלום	לא כולל מע"מ





התפלגות חיוב בש"ח לפי תעו"ז

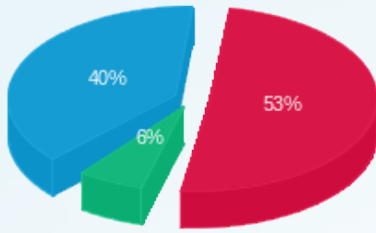

■ פסגה (512.75 ש"ח)
■ גבע (62.37 ש"ח)
■ שפל (389.87 ש"ח)

הסטוריית צריכה בקוט"ש

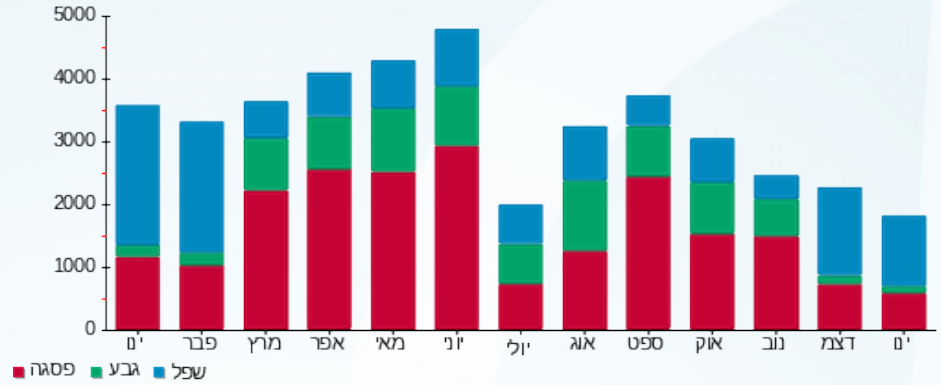



03/02/20 תאריך הפקה:
 31/01/20 תאריך קריאה נוכחית:
 01/01/20 תאריך קריאה קודמת:

שם דייר: סוורבסקי ח.170
שם אתר: קניון רמת אביב

לקוח/ה נכבד/ה, אנו מתכבדים להגיש את חישוב צריכת החשמל לתקופה 01/01/20 - 31/01/20:

סוורבסקי ח.170 - 5 - 81016321(3x20)

סוג תעריף	סוג צריכה	קריאה קודמת	קריאה נוכחית	סה"כ צריכה בקוט"ש	מחיר לקוט"ש בא"ג	סה"כ לתשלום
פרטי חשבון עבור תאריכים:			01/01/20	31/01/20		
777	פסגה	110,095.86	110,406.98	311.12	93.10	289.66 ₪
778	גבע	38,495.81	38,543.29	47.49	56.22	26.70 ₪
779	שפל	40,254.20	40,869.11	614.91	34.70	213.37 ₪

מיזוג אוויר

סוג תעריף	סוג צריכה	קריאה קודמת	קריאה נוכחית	סה"כ צריכה בקוט"ש	מחיר לקוט"ש בא"ג	סה"כ לתשלום
פרטי חשבון עבור תאריכים:			01/01/20	31/01/20		
777	פסגה			62.291	93.10	57.99 ₪
778	גבע			18.448	56.22	10.37 ₪
779	שפל			132.373	34.70	45.93 ₪

חיוב בגין העמסת מים מיזוג אוויר

הערה	סה"כ לתשלום
חיוב בגין העמסת מים מיזוג אוויר	49.00 ₪

מחסנים

הערה	סה"כ לתשלום
מחסנים	70.00 ₪

סה"כ לדייר:

פסגה	גבע	שפל	סה"כ	שיא ביקוש
373.42	65.93	747.28	1,186.63	4.45
₪ 347.65	₪ 37.07	₪ 259.31	₪ 644.03	

סה"כ צריכה

סה"כ לתשלום

200.95 ₪	תשלום קבוע	
2.22 ₪	תשלום עבור גודל חיבור בKVA (3x20)	
966.19 ₪	סה"כ לתשלום	לא כולל מע"מ





התפלגות חיוב בש"ח לפי תעו"ז

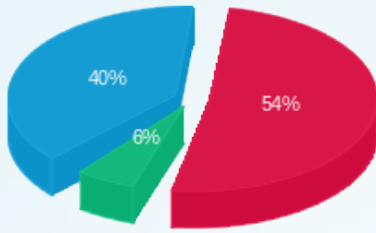

■ פסגה (347.65 ש"ח)
■ גבע (37.07 ש"ח)
■ שפל (259.31 ש"ח)

הסטוריית צריכה בקוט"ש

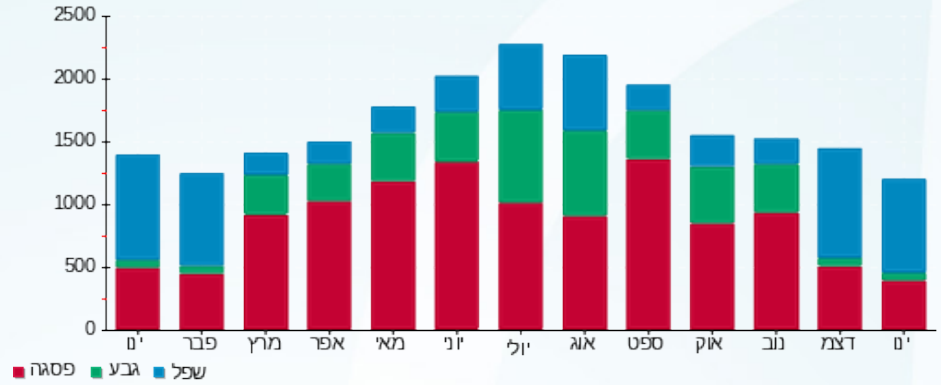



03/02/20 תאריך הפקה:
 31/01/20 תאריך קריאה נוכחית:
 01/01/20 תאריך קריאה קודמת:

שם דייר: סופר פארם ב.חיוני ח.101
שם אתר: קניון רמת אביב

לקוח/ה נכבד/ה, אנו מתכבדים להגיש את חישוב צריכת החשמל לתקופה 01/01/20 - 31/01/20:

סופר פארם ב.חיוני ח.101 - 6 - (3x320)81016878

סוג תעריף	סוג צריכה	קריאה קודמת	קריאה נוכחית	סה"כ צריכה בקוט"ש	מחיר לקוט"ש בא"ג	סה"כ לתשלום
פרטי חשבון עבור תאריכים:						
777	פסגה	01/01/20	31/01/20	6,311.42	93.10	5,875.93 ₪
778	גבע	810,175.42	812,986.73	2,811.31	56.22	1,580.52 ₪
779	שפל	1,676,299.34	1,696,637.75	20,338.41	34.70	7,057.43 ₪

מיזוג אוויר

סוג תעריף	סוג צריכה	קריאה קודמת	קריאה נוכחית	סה"כ צריכה בקוט"ש	מחיר לקוט"ש בא"ג	סה"כ לתשלום
פרטי חשבון עבור תאריכים:						
777	פסגה	01/01/20	31/01/20	962.793	93.10	896.36 ₪
778	גבע			285.145	56.22	160.31 ₪
779	שפל			2,046.012	34.70	709.97 ₪

חיוב בגין העמסת מים מיזוג אוויר

הערה	סה"כ לתשלום
חיוב בגין העמסת מים מיזוג אוויר	756.00 ₪

סה"כ לדייר:

פסגה	גבע	שפל	סה"כ	שיא ביקוש
7,274.21	3,096.46	22,384.43	32,755.09	65.52
₪ 6,772.29	₪ 1,740.83	₪ 7,767.40	₪ 16,280.51	

סה"כ צריכה
 סה"כ לתשלום

200.95 ₪	תשלום קבוע	
35.44 ₪	תשלום עבור גודל חיבור בKVA (3x320)	
17,272.90 ₪	סה"כ לתשלום	לא כולל מע"מ





התפלגות חיוב בש"ח לפי תעו"ז

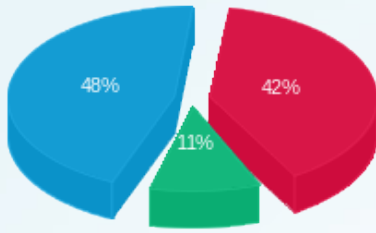

■ פסגה (6,772.29 ₪)
■ גבע (1,740.83 ₪)
■ שפל (7,767.40 ₪)

הסטוריית צריכה בקוט"ש

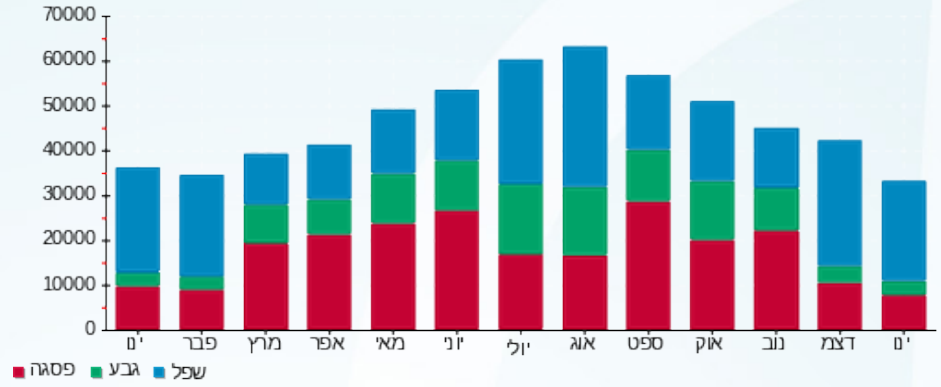



03/02/20 תאריך הפקדה:
 31/01/20 תאריך קריאה נוכחית:
 01/01/20 תאריך קריאה קודמת:

שם דייר: סטודיו C IBS
 שם אתר: קניון רמת אביב

לקוח/ה נכבד/ה, אנו מתכבדים להגיש את חישוב צריכת החשמל לתקופה 01/01/20 - 31/01/20:

סטודיו 2 - 81022638 (3x160) C IBS

סה"כ לתשלום	מחיר לקוט"ש בא"ג	סה"כ צריכה בקוט"ש	קריאה נוכחית	קריאה קודמת	סוג צריכה	סוג תעריף
			31/01/20	01/01/20		פרטי חשבון עבור תאריכים:
₪ 368.30	93.10	395.60	84,650.20	84,254.60	פסגה	777
₪ 42.61	56.22	75.80	42,798.00	42,722.20	גבע	778
₪ 214.31	34.70	617.60	39,890.70	39,273.10	שפל	779

סה"כ לדיר:

שיא ביקוש	סה"כ	שפל	גבע	פסגה
6.70	1,089.00	617.60	75.80	395.60
	₪ 625.23	₪ 214.31	₪ 42.61	₪ 368.30

סה"כ צריכה
 סה"כ לתשלום

₪ 200.95	תשלום קבוע	
₪ 17.72	תשלום עבור גודל חיבור בKVA (3x160)	
₪ 843.90	סה"כ לתשלום	לא כולל מע"מ

התפלגות חיוב בש"ח לפי תעו"ז

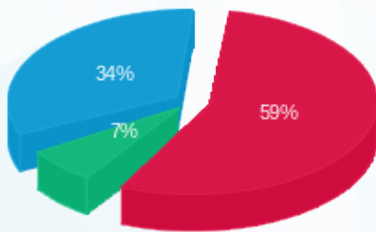

■ פסגה (₪ 368.30) 59%
 ■ גבע (₪ 42.61) 7%
 ■ שפל (₪ 214.31) 34%

הסטוריית צריכה בקוט"ש

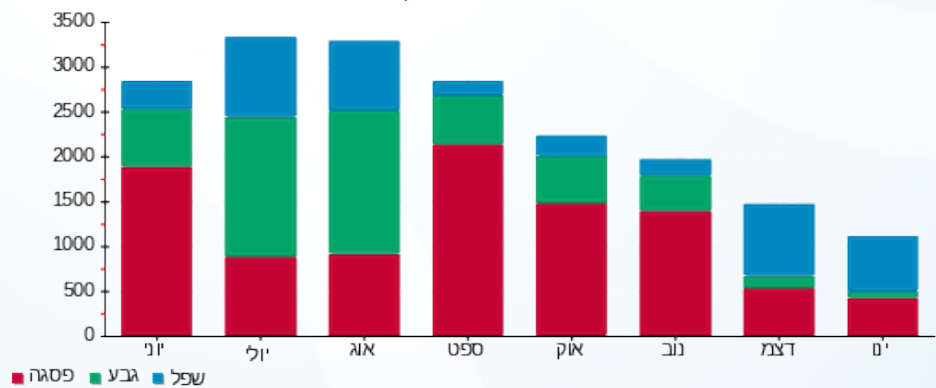



03/02/20 תאריך הפקה:
 31/01/20 תאריך קריאה נוכחית:
 01/01/20 תאריך קריאה קודמת:

שם דייר: סטורי ח.163
 שם אתר: קניון רמת אביב

לקוח/ה נכבד/ה, אנו מתכבדים להגיש את חישוב צריכת החשמל לתקופה 01/01/20 - 31/01/20:

סטורי ח.163 - 7 - 81016441(3x63)

סה"כ לתשלום	מחיר לקוט"ש בא"ג	סה"כ צריכה בקוט"ש	קריאה נוכחית	קריאה קודמת	סוג צריכה	סוג תעריף
			31/01/20	01/01/20	פרטי חשבון עבור תאריכים:	
763.24 ₪	93.10	819.80	251,638.01	250,818.21	פסגה	777
51.58 ₪	56.22	91.74	103,102.83	103,011.08	גבע	778
504.55 ₪	34.70	1,454.03	124,058.39	122,604.36	שפל	779

מיזוג אוויר

סה"כ לתשלום	מחיר לקוט"ש בא"ג	סה"כ צריכה בקוט"ש	קריאה נוכחית	קריאה קודמת	סוג צריכה	סוג תעריף
			31/01/20	01/01/20	פרטי חשבון עבור תאריכים:	
192.96 ₪	93.10	207.265			פסגה	777
34.51 ₪	56.22	61.384			גבע	778
152.84 ₪	34.70	440.454			שפל	779

חיוב בגין העמסת מים מיזוג אוויר

סה"כ לתשלום	הערה
165.00 ₪	חיוב בגין העמסת מים מיזוג אוויר

סה"כ לדייר:

שיא ביקוש	סה"כ	שפל	גבע	פסגה
12.86	3,074.68	1,894.49	153.13	1,027.07
	1,699.67 ₪	657.39 ₪	86.09 ₪	956.20 ₪

סה"כ צריכה
 סה"כ לתשלום

200.95 ₪	תשלום קבוע	
6.98 ₪	תשלום עבור גודל חיבור בKVA (3x63)	
2,072.60 ₪	סה"כ לתשלום	לא כולל מע"מ





התפלגות חיוב בש"ח לפי תעו"ז

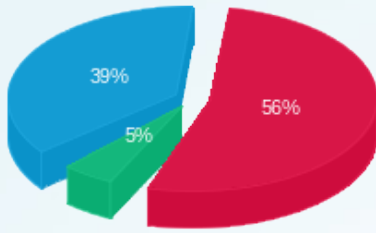

- פסגה (956.20 ש"ח)
- גבע (86.09 ש"ח)
- שפל (657.39 ש"ח)

הסטוריית צריכה בקוט"ש

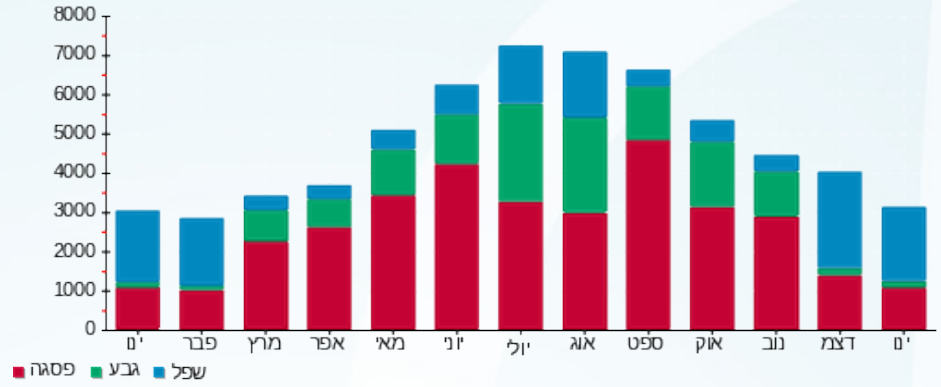



03/02/20 תאריך הפקה:
 31/01/20 תאריך קריאה נוכחית:
 01/01/20 תאריך קריאה קודמת:

שם דייר: סטורי ליבינג ח.227
 שם אתר: קניון רמת אביב

לקוח/ה נכבד/ה, אנו מתכבדים להגיש את חישוב צריכת החשמל לתקופה 01/01/20 - 31/01/20:

סטורי ליבינג ח.227 - 1 - 81016321(3x63)

סוג תעריף	סוג צריכה	קריאה קודמת	קריאה נוכחית	סה"כ צריכה בקוט"ש	מחיר לקוט"ש בא"ג	סה"כ לתשלום
			31/01/20	01/01/20	פרטי חשבון עבור תאריכים:	
777	פסגה	135,326.16	135,914.71	588.55	93.10	547.94 ₪
778	גבע	50,635.66	50,706.04	70.38	56.22	39.57 ₪
779	שפל	57,363.73	58,454.18	1,090.44	34.70	378.38 ₪

מיזוג אוויר

סוג תעריף	סוג צריכה	קריאה קודמת	קריאה נוכחית	סה"כ צריכה בקוט"ש	מחיר לקוט"ש בא"ג	סה"כ לתשלום
			31/01/20	01/01/20	פרטי חשבון עבור תאריכים:	
777	פסגה			152.789	93.10	142.25 ₪
778	גבע			45.251	56.22	25.44 ₪
779	שפל			324.689	34.70	112.67 ₪

חיוב בגין העמסת מים מיזוג אוויר

סה"כ לתשלום	הערה
120.00 ₪	חיוב בגין העמסת מים מיזוג אוויר

סה"כ לדייר:

פסגה	גבע	שפל	סה"כ	שיא ביקוש
741.34	115.63	1,415.13	2,272.09	8.75
690.19 ₪	65.01 ₪	491.05 ₪	1,246.24 ₪	

סה"כ צריכה
 סה"כ לתשלום

200.95 ₪	תשלום קבוע	
6.98 ₪	תשלום עבור גודל חיבור בKVA (3x63)	
1,574.17 ₪	סה"כ לתשלום	לא כולל מע"מ





התפלגות חיוב בש"ח לפי תעו"ז

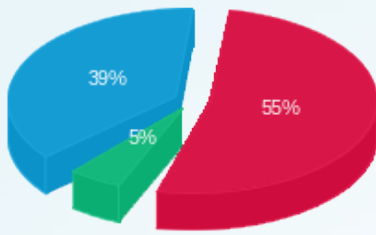

- פסגה (690.19)
- גבע (65.01)
- שפל (491.05)

הסטוריית צריכה בקוט"ש

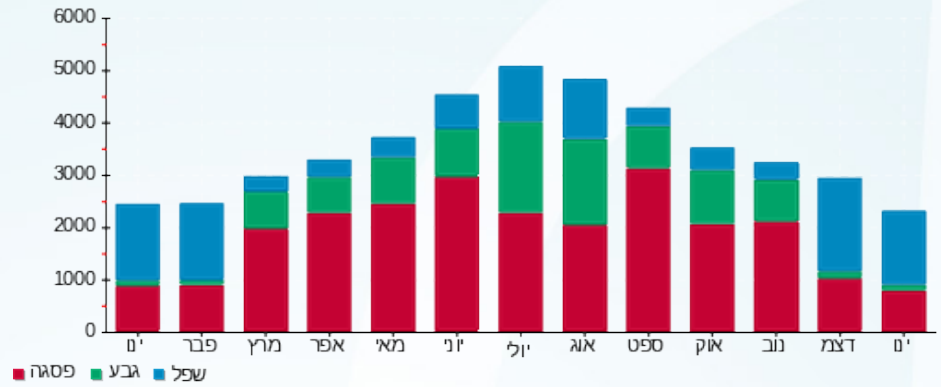



03/02/20 תאריך הפקה:
 31/01/20 תאריך קריאה נוכחית:
 01/01/20 תאריך קריאה קודמת:

שם דייר: סטיב מאדן ח.122
שם אתר: קניון רמת אביב

לקוח/ה נכבד/ה, אנו מתכבדים להגיש את חישוב צריכת החשמל לתקופה 01/01/20 - 31/01/20:

סטיב מאדן ח.122 - 6 - 81014241(3x40)

סוג תעריף	סוג צריכה	קריאה קודמת	קריאה נוכחית	סה"כ צריכה בקוט"ש	מחיר לקוט"ש בא"ג	סה"כ לתשלום
פרטי חשבון עבור תאריכים:						
777	פסגה	01/01/20	31/01/20	465.76	93.10	433.63 ₪
778	גבע	50,058.01	50,124.79	66.78	56.22	37.54 ₪
779	שפל	60,722.54	61,760.69	1,038.15	34.70	360.24 ₪

מיזוג אוויר

סוג תעריף	סוג צריכה	קריאה קודמת	קריאה נוכחית	סה"כ צריכה בקוט"ש	מחיר לקוט"ש בא"ג	סה"כ לתשלום
פרטי חשבון עבור תאריכים:						
777	פסגה	01/01/20	31/01/20	141.800	93.10	132.02 ₪
778	גבע			41.996	56.22	23.61 ₪
779	שפל			301.337	34.70	104.56 ₪

חיוב בגין העמסת מים מיזוג אוויר

סוג תעריף	סוג צריכה	הערה	סה"כ לתשלום
		חיוב בגין העמסת מים מיזוג אוויר	120.00 ₪

סה"כ לדייר:

פסגה	גבע	שפל	סה"כ	שיא ביקוש
607.56	108.77	1,339.49	2,055.82	9.51
₪ 565.64	₪ 61.15	₪ 464.80	₪ 1,091.60	

סה"כ צריכה
 סה"כ לתשלום

200.95 ₪	תשלום קבוע	
4.43 ₪	תשלום עבור גודל חיבור בKVA (3x40)	
1,416.98 ₪	סה"כ לתשלום	לא כולל מע"מ





התפלגות חיוב בש"ח לפי תעו"ז

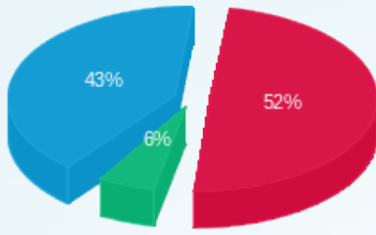

- פסגה (565.64 ₪)
- גבע (61.15 ₪)
- שפל (464.80 ₪)

הסטוריית צריכה בקוט"ש

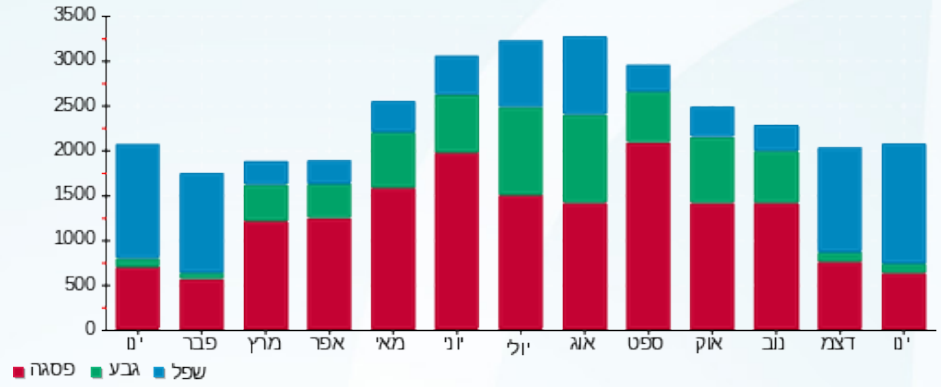



03/02/20 תאריך הפקה:
 31/01/20 תאריך קריאה נוכחית:
 01/01/20 תאריך קריאה קודמת:

שם דייר: סטימצקי ח.130
שם אתר: קניון רמת אביב

לקוח/ה נכבד/ה, אנו מתכבדים להגיש את חישוב צריכת החשמל לתקופה 01/01/20 - 31/01/20:

סטימצקי ח.130 - 2 - 81014245(3x40)

סה"כ לתשלום	מחיר לקוט"ש בא"ג	סה"כ צריכה בקוט"ש	קריאה נוכחית	קריאה קודמת	סוג צריכה	סוג תעריף
			31/01/20	01/01/20	פרטי חשבון עבור תאריכים:	
₪ 645.75	93.10	693.61	287,575.67	286,882.07	פסגה	777
₪ 92.79	56.22	165.05	123,085.39	122,920.35	גבע	778
₪ 517.23	34.70	1,490.58	144,580.29	143,089.71	שפל	779

מיזוג אוויר

סה"כ לתשלום	מחיר לקוט"ש בא"ג	סה"כ צריכה בקוט"ש	קריאה נוכחית	קריאה קודמת	סוג צריכה	סוג תעריף
			31/01/20	01/01/20	פרטי חשבון עבור תאריכים:	
₪ 146.21	93.10	157.050			פסגה	777
₪ 26.15	56.22	46.513			גבע	778
₪ 115.81	34.70	333.743			שפל	779

חיוב בגין העמסת מים מיזוג אוויר

סה"כ לתשלום	הערה
₪ 123.00	חיוב בגין העמסת מים מיזוג אוויר

סה"כ לדייר:

שיא ביקוש	סה"כ	שפל	גבע	פסגה	סה"כ צריכה
16.29	2,886.54	1,824.32	211.56	850.66	סה"כ לתשלום
	₪ 1,543.94	₪ 633.04	₪ 118.94	₪ 791.96	

₪ 200.95	תשלום קבוע	
₪ 4.43	תשלום עבור גודל חיבור בKVA (3x40)	
₪ 1,872.32	סה"כ לתשלום	לא כולל מע"מ





התפלגות חיוב בש"ח לפי תעו"ז

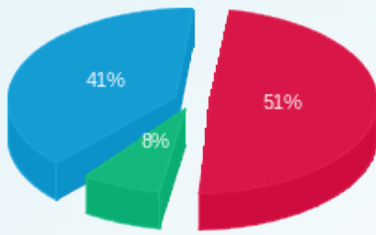

פסגה (791.96 ש"ח)
 גבע (118.94 ש"ח)
 שפל (633.04 ש"ח)

הסטוריית צריכה בקוט"ש

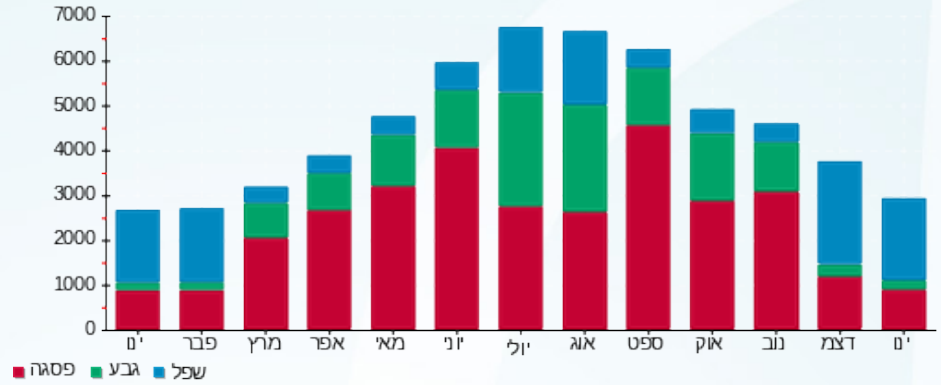

03/02/20 תאריך הפקה:
 31/01/20 תאריך קריאה נוכחית:
 01/01/20 תאריך קריאה קודמת:

שם דייר: סלקום אנטנות
 שם אתר: קניון רמת אביב

לקוח/ה נכבד/ה, אנו מתכבדים להגיש את חישוב צריכת החשמל לתקופה 01/01/20 - 31/01/20:

סלקום אנטנות - 6 - 81016887(3x63)

סוג תעריף	סוג צריכה	קריאה קודמת	קריאה נוכחית	סה"כ צריכה בקוט"ש	מחיר לקוט"ש בא"ג	סה"כ לתשלום
פרטי חשבון עבור תאריכים:						
777	פסגה	01/01/20	31/01/20	620.69	93.10	577.87 ₪
778	גבע	31,593.13	31,899.75	306.62	56.22	172.38 ₪
779	שפל	94,549.80	96,843.26	2,293.46	34.70	795.83 ₪

סה"כ לדייר:

פסגה	גבע	שפל	סה"כ	שיא ביקוש
620.69	306.62	2,293.46	3,220.77	4.82
577.87 ₪	172.38 ₪	795.83 ₪	1,546.08 ₪	

סה"כ צריכה
 סה"כ לתשלום

36.10 ₪	תשלום קבוע	
6.98 ₪	תשלום עבור גודל חיבור בKVA (3x63)	
1,589.15 ₪	סה"כ לתשלום	לא כולל מע"מ

התפלגות חיוב בש"ח לפי תעו"ז

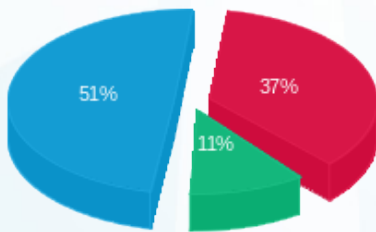

■ פסגה (577.87 ₪)
 ■ גבע (172.38 ₪)
 ■ שפל (795.83 ₪)

הסטוריית צריכה בקוט"ש

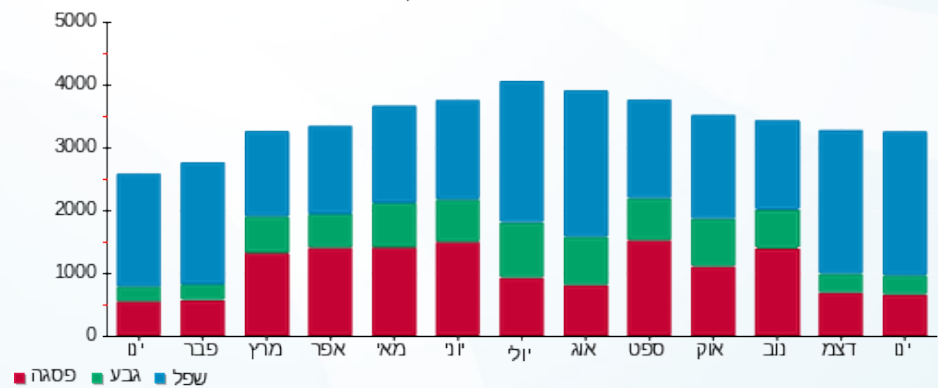

■ פסגה ■ גבע ■ שפל



03/02/20 תאריך הפקה:
 31/01/20 תאריך קריאה נוכחית:
 01/01/20 תאריך קריאה קודמת:

שם דייר: סלקום תקשורת ק. 13
 שם אתר: קניון רמת אביב

לקוח/ה נכבד/ה, אנו מתכבדים להגיש את חישוב צריכת החשמל לתקופה 01/01/20 - 31/01/20:

סלקום תקשורת ק. 13 - 5 - 81016947(3x63)

סוג תעריף	סוג צריכה	קריאה קודמת	קריאה נוכחית	סה"כ צריכה בקוט"ש	מחיר לקוט"ש בא"ג	סה"כ לתשלום
פרטי חשבון עבור תאריכים:						
777	פסגה	01/01/20	31/01/20	137.75	93.10	128.25 ₪
778	גבע	1,774.15	1,836.15	62.00	56.22	34.86 ₪
779	שפל	4,392.30	4,836.30	444.00	34.70	154.07 ₪

סה"כ לדייר:

פסגה	גבע	שפל	סה"כ	שיא ביקוש
137.75	62.00	444.00	643.75	1.05
128.25 ₪	34.86 ₪	154.07 ₪	317.17 ₪	

סה"כ צריכה
 סה"כ לתשלום

36.10 ₪	תשלום קבוע	
6.98 ₪	תשלום עבור גודל חיבור בKVA (3x63)	
360.25 ₪	סה"כ לתשלום	לא כולל מע"מ

התפלגות חיוב בש"ח לפי תעו"ז

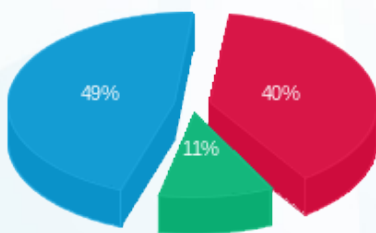

■ פסגה (128.25 ₪)
 ■ גבע (34.86 ₪)
 ■ שפל (154.07 ₪)

הסטוריית צריכה בקוט"ש

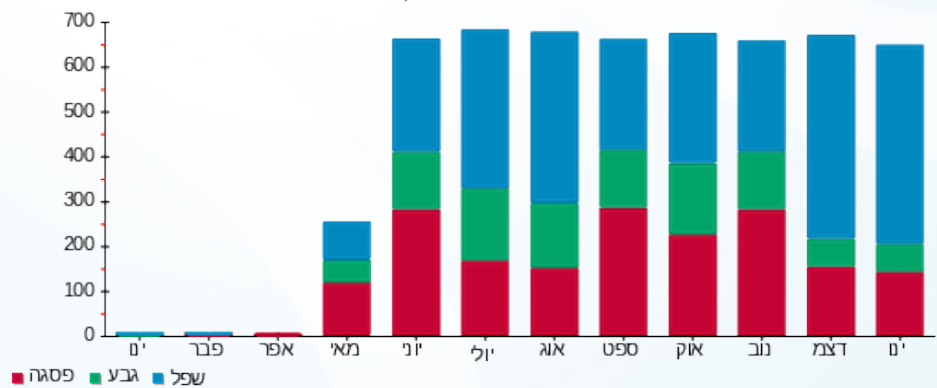

■ פסגה ■ גבע ■ שפל





03/02/20

תאריך הפקה:

שם דייר: סמסוניט ח. 258

31/01/20

תאריך קריאה נוכחית:

שם אתר: קניון רמת אביב

01/01/20

תאריך קריאה קודמת:

לקוח/ה נכבד/ה, אנו מתכבדים להגיש את חישוב צריכת החשמל לתקופה 01/01/20 - 31/01/20:

סמסוניט ח. 258 - 8 - (3x63)81014219

סה"כ לתשלום	מחיר לקוט"ש בא"ג	סה"כ צריכה בקוט"ש	קריאה נוכחית	קריאה קודמת	סוג צריכה	סוג תעריף
			31/01/20	01/01/20	פרטי חשבון עבור תאריכים:	
342.25 ₪	93.10	367.62	226,641.82	226,274.20	פסגה	777
34.88 ₪	56.22	62.04	79,643.33	79,581.29	גבע	778
267.26 ₪	34.70	770.20	86,632.10	85,861.90	שפל	779

מיזוג אוויר

סה"כ לתשלום	מחיר לקוט"ש בא"ג	סה"כ צריכה בקוט"ש	קריאה נוכחית	קריאה קודמת	סוג צריכה	סוג תעריף
			31/01/20	01/01/20	פרטי חשבון עבור תאריכים:	
61.15 ₪	93.10	65.685			פסגה	777
10.94 ₪	56.22	19.454			גבע	778
48.44 ₪	34.70	139.585			שפל	779

חיוב בגין העמסת מים מיזוג אוויר

סה"כ לתשלום	הערה
51.00 ₪	חיוב בגין העמסת מים מיזוג אוויר

סה"כ לדייר:

שיא ביקוש	סה"כ	שפל	גבע	פסגה
6.55	1,424.58	909.78	81.49	433.30
	764.91 ₪	315.69 ₪	45.81 ₪	403.40 ₪

סה"כ צריכה

סה"כ לתשלום

200.95 ₪	תשלום קבוע	
6.98 ₪	תשלום עבור גודל חיבור בKVA (3x63)	
1,023.84 ₪	סה"כ לתשלום	לא כולל מע"מ





התפלגות חיוב בש"ח לפי תעו"ז

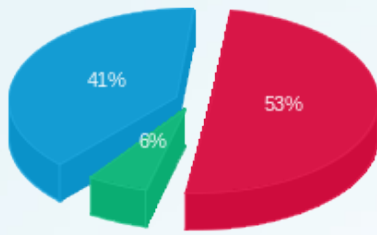

פסגה (403.40 ש"ח)
 גבע (45.81 ש"ח)
 שפל (315.69 ש"ח)

הסטוריית צריכה בקוט"ש

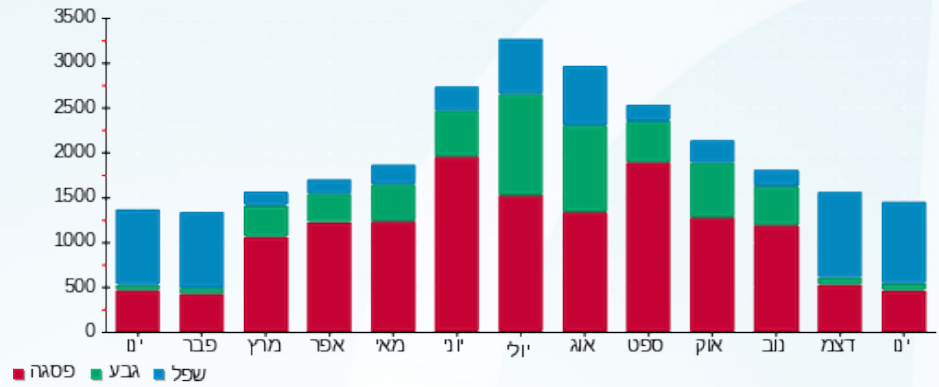



03/02/20

תאריך הפקה:

שם דייר: עובד ראובן מזרח IBS

31/01/20

תאריך קריאה נוכחית:

שם אתר: קניון רמת אביב

01/01/20

תאריך קריאה קודמת:

לקוח/ה נכבד/ה, אנו מתכבדים להגיש את חישוב צריכת החשמל לתקופה 01/01/20 - 31/01/20:

עובד ראובן מזרח 7 - IBS - (3x25)81022638

סה"כ לתשלום	מחיר לקוט"ש בא"ג	סה"כ צריכה בקוט"ש	קריאה נוכחית	קריאה קודמת	סוג צריכה	סוג תעריף
			31/01/20	01/01/20	פרטי חשבון עבור תאריכים:	
₪ 32.07	93.10	34.45	12,343.05	12,308.60	פסגה	777
₪ 11.13	56.22	19.80	4,379.65	4,359.85	גבע	778
₪ 74.97	34.70	216.05	13,788.25	13,572.20	שפל	779

מיזוג אוויר

סה"כ לתשלום	מחיר לקוט"ש בא"ג	סה"כ צריכה בקוט"ש	קריאה נוכחית	קריאה קודמת	סוג צריכה	סוג תעריף
			31/01/20	01/01/20	פרטי חשבון עבור תאריכים:	
₪ 10.04	93.10	10.783			פסגה	777
₪ 4.79	56.22	8.517			גבע	778
₪ 18.43	34.70	53.114			שפל	779

סה"כ לדירה:

שיא ביקוש	סה"כ	שפל	גבע	פסגה
0.90	342.71	269.16	28.32	45.23
	₪ 151.43	₪ 93.40	₪ 15.92	₪ 42.11

סה"כ צריכה

סה"כ לתשלום

₪ 200.95	תשלום קבוע	
₪ 2.77	תשלום עבור גודל חיבור ב-KVA (3x25)	
₪ 355.15	סה"כ לתשלום	לא כולל מע"מ

התפלגות חיוב בש"ח לפי תע"ז

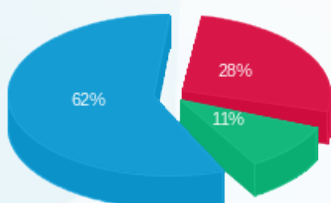

■ פסגה (42.11 ₪)
■ גבע (15.92 ₪)
■ שפל (93.40 ₪)

הסטוריית צריכה בקוט"ש

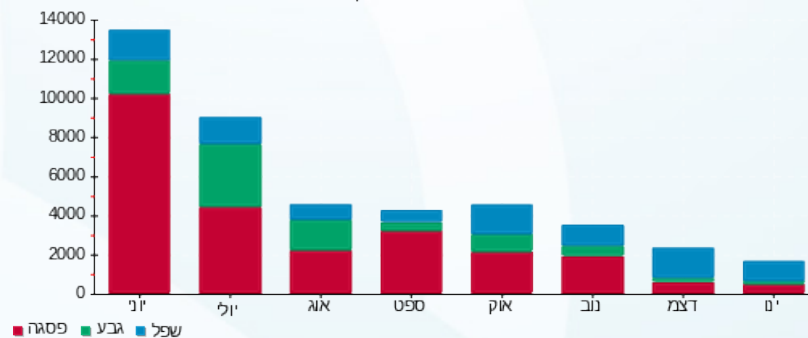



03/02/20

תאריך הפקדה:

שם דייר: עולם הממתקים

31/01/20

תאריך קריאה נוכחית:

שם אתר: קניון רמת אביב

01/01/20

תאריך קריאה קודמת:

לקוח/ה נכבד/ה, אנו מתכבדים להגיש את חישוב צריכת החשמל לתקופה 01/01/20 - 31/01/20:

עולם הממתקים - 1 - 13141002 (3x63)

סוג תעריף	סוג צריכה	קריאה קודמת	קריאה נוכחית	סה"כ צריכה בקוט"ש	מחיר לקוט"ש בא"ג	סה"כ לתשלום
פרטי חשבון עבור תאריכים:						
777	פסגה	01/01/20	31/01/20	170.80	93.10	159.01 ₪
778	גבע	3,584.87	3,683.97	99.10	56.22	55.71 ₪
779	שפל	11,340.39	12,035.79	695.40	34.70	241.30 ₪

סה"כ לדייר:

פסגה	גבע	שפל	סה"כ	שיא ביקוש
170.80	99.10	695.40	965.30	
159.01 ₪	55.71 ₪	241.30 ₪	456.03 ₪	

סה"כ צריכה

סה"כ לתשלום

200.95 ₪	תשלום קבוע	
6.98 ₪	תשלום עבור גודל חיבור בKVA (3x63)	
663.96 ₪	סה"כ לתשלום	לא כולל מע"מ

התפלגות חיוב בש"ח לפי תעו"ז

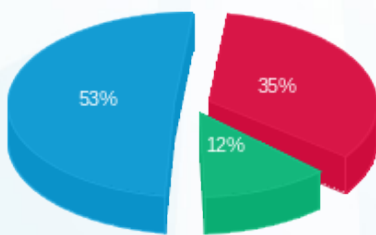

- פסגה (159.01 ₪)
- גבע (55.71 ₪)
- שפל (241.30 ₪)

הסטוריית צריכה בקוט"ש

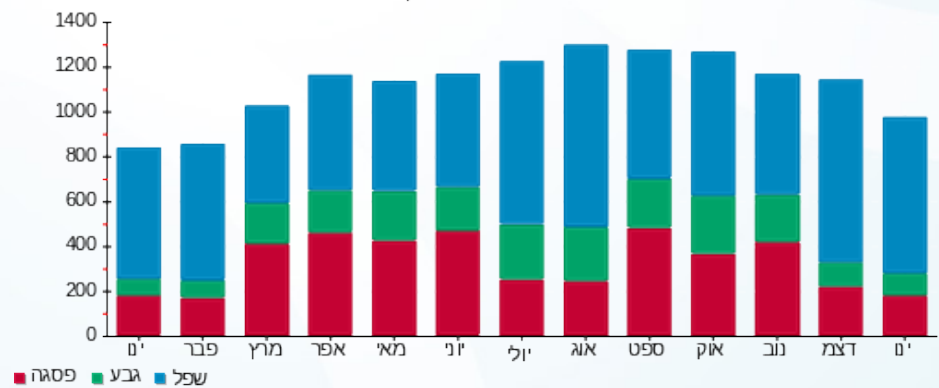



03/02/20

תאריך הפקה:

שם דייר: עמנואל נועה IBS

31/01/20

תאריך קריאה נוכחית:

שם אתר: קניון רמת אביב

01/01/20

תאריך קריאה קודמת:

לקוח/ה נכבד/ה, אנו מתכבדים להגיש את חישוב צריכת החשמל לתקופה 01/01/20 - 31/01/20:

עמנואל נועה 1 - (3x63)81022638 - IBS

סה"כ לתשלום	מחיר לקוט"ש בא"ג	סה"כ צריכה בקוט"ש	קריאה נוכחית	קריאה קודמת	סוג צריכה	סוג תעריף
			31/01/20	01/01/20	פרטי חשבון עבור תאריכים:	
168.23 ₪	93.10	180.70	35,869.90	35,689.20	פסגה	777
37.67 ₪	56.22	67.00	9,893.50	9,826.50	גבע	778
263.69 ₪	34.70	759.90	31,204.00	30,444.10	שפל	779

מיזוג אוויר

סה"כ לתשלום	מחיר לקוט"ש בא"ג	סה"כ צריכה בקוט"ש	קריאה נוכחית	קריאה קודמת	סוג צריכה	סוג תעריף
			31/01/20	01/01/20	פרטי חשבון עבור תאריכים:	
52.66 ₪	93.10	56.561			פסגה	777
16.20 ₪	56.22	28.822			גבע	778
64.82 ₪	34.70	186.815			שפל	779

סה"כ לדירה:

שיא ביקוש	סה"כ	שפל	גבע	פסגה
6.80	1,279.80	946.72	95.82	237.26
	603.27 ₪	328.51 ₪	53.87 ₪	220.89 ₪

סה"כ צריכה

סה"כ לתשלום

200.95 ₪	תשלום קבוע	
6.98 ₪	תשלום עבור גודל חיבור ב-KVA (3x63)	
811.20 ₪	סה"כ לתשלום	לא כולל מע"מ

התפלגות חיוב בש"ח לפי תע"ז

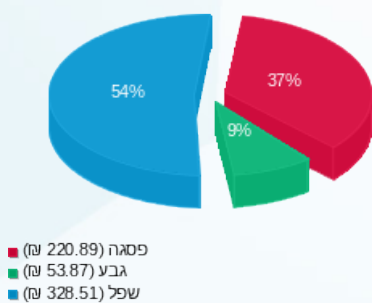

הסטוריית צריכה בקוט"ש

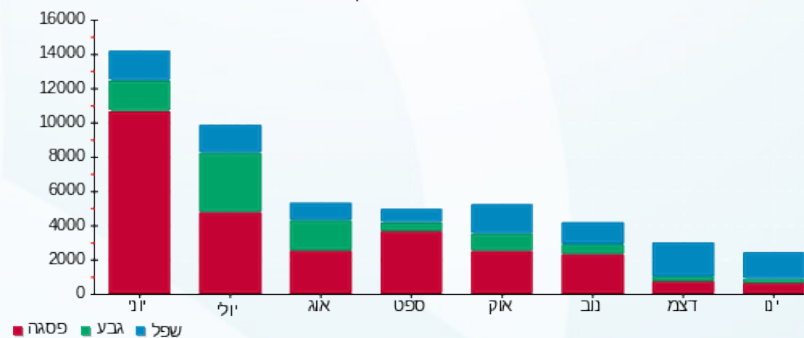



03/02/20 תאריך הפקה:
 31/01/20 תאריך קריאה נוכחית:
 01/01/20 תאריך קריאה קודמת:

שם דייר: עמנואל נועה ח.231
 שם אתר: קניון רמת אביב

לקוח/ה נכבד/ה, אנו מתכבדים להגיש את חישוב צריכת החשמל לתקופה 01/01/20 - 31/01/20:

עמנואל נועה ח.231 - 8 - (3x25)81016935

סוג תעריף	סוג צריכה	קריאה קודמת	קריאה נוכחית	סה"כ צריכה בקוט"ש	מחיר לקוט"ש בא"ג	סה"כ לתשלום
פרטי חשבון עבור תאריכים:						
777	פסגה	01/01/20	31/01/20	284.01	93.10	264.42 ₪
778	גבע	47,060.64	47,091.09	30.45	56.22	17.12 ₪
779	שפל	62,955.43	63,458.49	503.06	34.70	174.56 ₪

מיזוג אוויר

סוג תעריף	סוג צריכה	קריאה קודמת	קריאה נוכחית	סה"כ צריכה בקוט"ש	מחיר לקוט"ש בא"ג	סה"כ לתשלום
פרטי חשבון עבור תאריכים:						
777	פסגה	01/01/20	31/01/20	84.916	93.10	79.06 ₪
778	גבע			25.149	56.22	14.14 ₪
779	שפל			180.452	34.70	62.62 ₪

חיוב בגין העמסת מים מיזוג אוויר

סוג תעריף	הערה	סה"כ לתשלום
	חיוב בגין העמסת מים מיזוג אוויר	67.00 ₪

סה"כ לדייר:

פסגה	גבע	שפל	סה"כ	שיא ביקוש
368.93	55.60	683.51	1,108.04	4.77
₪ 343.47	₪ 31.26	₪ 237.18	₪ 611.91	

סה"כ צריכה
 סה"כ לתשלום

200.95 ₪	תשלום קבוע	
2.77 ₪	תשלום עבור גודל חיבור בKVA (3x25)	
882.63 ₪	סה"כ לתשלום	לא כולל מע"מ





התפלגות חיוב בש"ח לפי תעו"ז

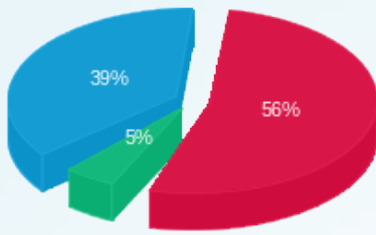

- פסגה (343.47)
- גבע (31.26)
- שפל (237.18)

הסטוריית צריכה בקוט"ש

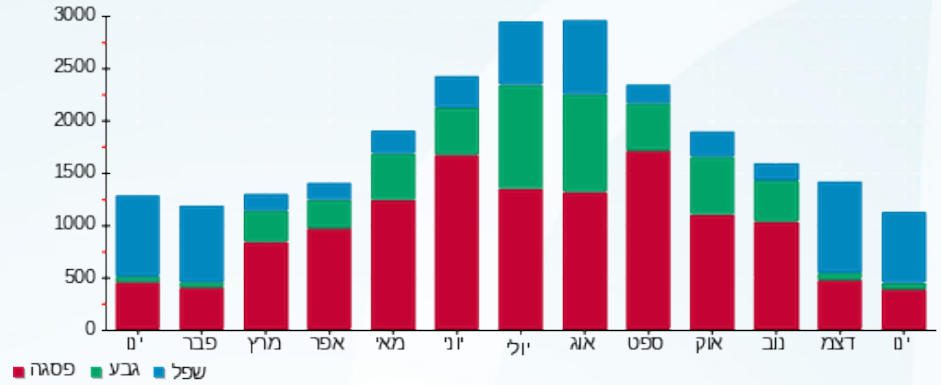



03/02/20 תאריך הפקה:
 31/01/20 תאריך קריאה נוכחית:
 01/01/20 תאריך קריאה קודמת:

שם דייר: פאם קליניק ח.244-245
שם אתר: קניון רמת אביב

לקוח/ה נכבד/ה, אנו מתכבדים להגיש את חישוב צריכת החשמל לתקופה 01/01/20 - 31/01/20:

פאם קליניק ח.244-245 - 8 - 81014211(3x50)

סה"כ לתשלום	מחיר לקוט"ש בא"ג	סה"כ צריכה בקוט"ש	קריאה נוכחית	קריאה קודמת	סוג צריכה	סוג תעריף
			31/01/20	01/01/20	פרטי חשבון עבור תאריכים:	
278.14 ₪	93.10	298.76	186,099.37	185,800.61	פסגה	777
41.77 ₪	56.22	74.30	64,854.64	64,780.34	גבע	778
325.42 ₪	34.70	937.80	84,232.02	83,294.22	שפל	779

מיזוג אוויר

סה"כ לתשלום	מחיר לקוט"ש בא"ג	סה"כ צריכה בקוט"ש	קריאה נוכחית	קריאה קודמת	סוג צריכה	סוג תעריף
			31/01/20	01/01/20	פרטי חשבון עבור תאריכים:	
38.68 ₪	93.10	41.547			פסגה	777
6.92 ₪	56.22	12.305			גבע	778
30.64 ₪	34.70	88.291			שפל	779

חיוב בגין העמסת מים מיזוג אוויר

סה"כ לתשלום	הערה
33.00 ₪	חיוב בגין העמסת מים מיזוג אוויר

סה"כ לדייר:

שיא ביקוש	סה"כ	שפל	גבע	פסגה	סה"כ צריכה
9.46	1,452.99	1,026.09	86.60	340.30	סה"כ לתשלום
	721.56 ₪	356.05 ₪	48.69 ₪	316.82 ₪	

200.95 ₪	תשלום קבוע	
5.54 ₪	תשלום עבור גודל חיבור בKVA (3x50)	
961.05 ₪	סה"כ לתשלום	לא כולל מע"מ





התפלגות חיוב בש"ח לפי תעו"ז

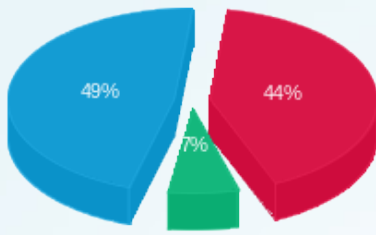

■ פסגה (ש"ח 316.82)
■ גבע (ש"ח 48.69)
■ שפל (ש"ח 356.05)

הסטוריית צריכה בקוט"ש

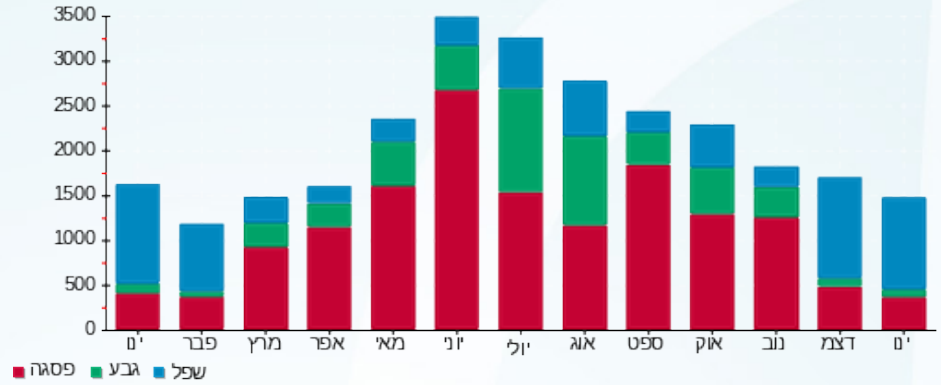

■ פסגה ■ גבע ■ שפל





03/02/20 תאריך הפקה:
 31/01/20 תאריך קריאה נוכחית:
 01/01/20 תאריך קריאה קודמת:

שם דייר: פאם קליניק נייל ח.243A
 שם אתר: קניון רמת אביב

לקוח/ה נכבד/ה, אנו מתכבדים להגיש את חישוב צריכת החשמל לתקופה 01/01/20 - 31/01/20:

פאם קליניק נייל ח.3 - 243A - (3x63)81014211

סוג תעריף	סוג צריכה	קריאה קודמת	קריאה נוכחית	סה"כ צריכה בקוט"ש	מחיר לקוט"ש בא"ג	סה"כ לתשלום
פרטי חשבון עבור תאריכים:						
777	פסגה	01/01/20	31/01/20	79.58	93.10	74.09 ₪
778	גבע	23,090.75	23,102.04	11.28	56.22	6.34 ₪
779	שפל	22,488.06	22,675.41	187.35	34.70	65.01 ₪

מיזוג אוויר

סוג תעריף	סוג צריכה	קריאה קודמת	קריאה נוכחית	סה"כ צריכה בקוט"ש	מחיר לקוט"ש בא"ג	סה"כ לתשלום
פרטי חשבון עבור תאריכים:						
777	פסגה	01/01/20	31/01/20	148.602	93.10	138.35 ₪
778	גבע			44.011	56.22	24.74 ₪
779	שפל			315.792	34.70	109.58 ₪

חיוב בגין העמסת מים מיזוג אוויר

סה"כ לתשלום	הערה
117.00 ₪	חיוב בגין העמסת מים מיזוג אוויר

סה"כ לדייר:

פסגה	גבע	שפל	סה"כ	שיא ביקוש
228.18	55.29	503.15	786.62	2.84
212.44 ₪	31.09 ₪	174.59 ₪	418.11 ₪	

סה"כ צריכה
 סה"כ לתשלום

200.95 ₪	תשלום קבוע	
6.98 ₪	תשלום עבור גודל חיבור בKVA (3x63)	
743.04 ₪	סה"כ לתשלום	לא כולל מע"מ





התפלגות חיוב בש"ח לפי תעו"ז

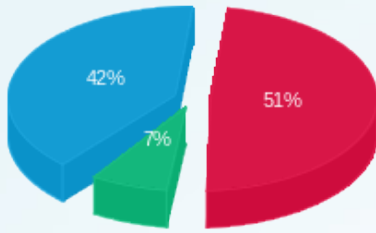

פסגה (212.44 ש"ח)
 גבע (31.09 ש"ח)
 שפל (174.59 ש"ח)

הסטוריית צריכה בקוט"ש

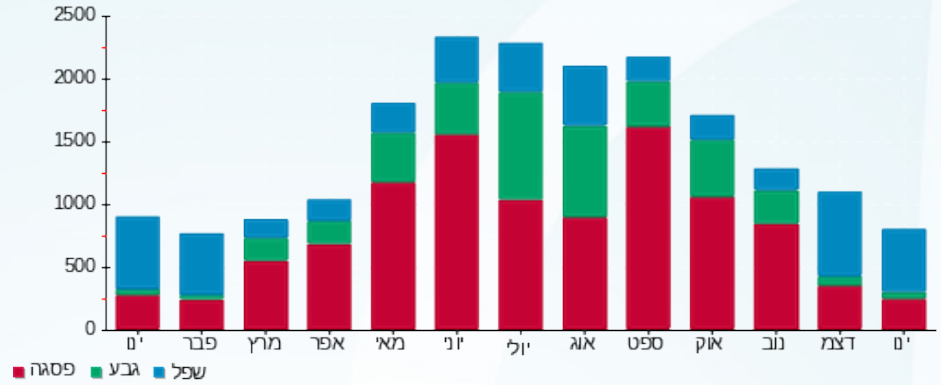



03/02/20 תאריך הפקה:
 31/01/20 תאריך קריאה נוכחית:
 01/01/20 תאריך קריאה קודמת:

שם דייר: פדני ח.134-133
 שם אתר: קניון רמת אביב

לקוח/ה נכבד/ה, אנו מתכבדים להגיש את חישוב צריכת החשמל לתקופה 01/01/20 - 31/01/20:

פדני ח.134-133 - 6 - 81014211(3x100)

סוג תעריף	סוג צריכה	קריאה קודמת	קריאה נוכחית	סה"כ צריכה בקוט"ש	מחיר לקוט"ש בא"ג	סה"כ לתשלום
פרטי חשבון עבור תאריכים:			01/01/20	31/01/20		
777	פסגה	278,431.37	279,334.38	903.01	93.10	840.70 ₪
778	גבע	98,471.53	98,563.42	91.90	56.22	51.66 ₪
779	שפל	122,717.69	124,332.85	1,615.16	34.70	560.46 ₪

מיזוג אוויר

סוג תעריף	סוג צריכה	קריאה קודמת	קריאה נוכחית	סה"כ צריכה בקוט"ש	מחיר לקוט"ש בא"ג	סה"כ לתשלום
פרטי חשבון עבור תאריכים:			01/01/20	31/01/20		
777	פסגה			176.295	93.10	164.13 ₪
778	גבע			52.212	56.22	29.35 ₪
779	שפל			374.642	34.70	130.00 ₪

חיוב בגין העמסת מים מיזוג אוויר

סה"כ לתשלום	הערה
138.00 ₪	חיוב בגין העמסת מים מיזוג אוויר

סה"כ לדייר:

פסגה	גבע	שפל	סה"כ	שיא ביקוש
1,079.31	144.11	1,989.80	3,213.21	9.84
1,004.83 ₪	81.02 ₪	690.46 ₪	1,776.31 ₪	

סה"כ צריכה
 סה"כ לתשלום

200.95 ₪	תשלום קבוע	
11.08 ₪	תשלום עבור גודל חיבור בKVA (3x100)	
2,126.34 ₪	סה"כ לתשלום	לא כולל מע"מ





התפלגות חיוב בש"ח לפי תעו"ז

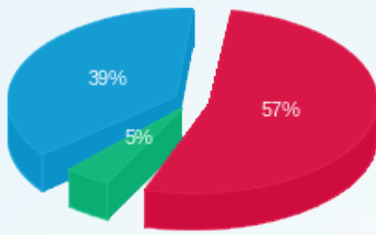

פסגה (1,004.83 טו)
 גבע (81.02 טו)
 שפל (690.46 טו)

הסטוריית צריכה בקוט"ש

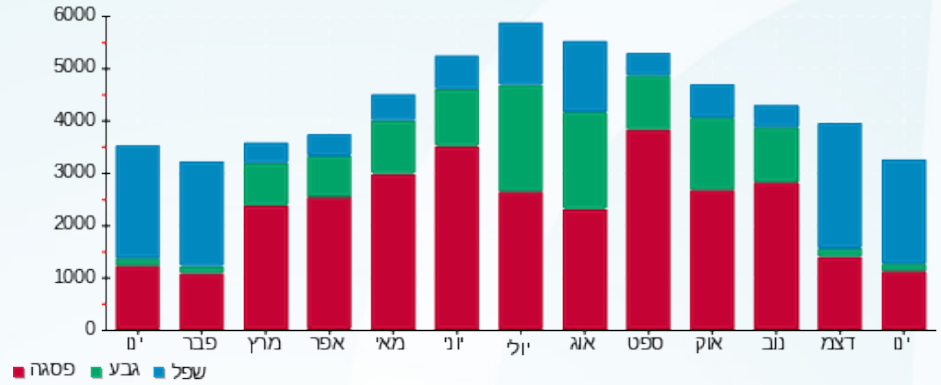



03/02/20

תאריך הפקה:

שם דייר: פוזיילוב ח.112

31/01/20

תאריך קריאה נוכחית:

שם אתר: קניון רמת אביב

01/01/20

תאריך קריאה קודמת:

לקוח/ה נכבד/ה, אנו מתכבדים להגיש את חישוב צריכת החשמל לתקופה 01/01/20 - 31/01/20:
פוזיילוב ח.112 - 2 - 81014174(3x40)

סה"כ לתשלום	מחיר לקוט"ש בא"ג	סה"כ צריכה בקוט"ש	קריאה נוכחית	קריאה קודמת	סוג צריכה	סוג תעריף
			31/01/20	01/01/20	פרטי חשבון עבור תאריכים:	
₪ 510.69	93.10	548.54	91,036.78	90,488.23	פסגה	777
₪ 37.87	56.22	67.36	35,290.89	35,223.53	גבע	778
₪ 352.46	34.70	1,015.73	53,166.69	52,150.97	שפל	779

מיזוג אוויר

סה"כ לתשלום	מחיר לקוט"ש בא"ג	סה"כ צריכה בקוט"ש	קריאה נוכחית	קריאה קודמת	סוג צריכה	סוג תעריף
			31/01/20	01/01/20	פרטי חשבון עבור תאריכים:	
₪ 55.41	93.10	59.514			פסגה	777
₪ 9.91	56.22	17.626			גבע	778
₪ 43.89	34.70	126.473			שפל	779

חיוב בגין העמסת מים מיזוג אוויר

סה"כ לתשלום	הערה
₪ 47.00	חיוב בגין העמסת מים מיזוג אוויר

סה"כ לדייר:

שיא ביקוש	סה"כ	שפל	גבע	פסגה	סה"כ צריכה
5.78	1,835.25	1,142.20	84.99	608.06	סה"כ לתשלום
	₪ 1,010.23	₪ 396.34	₪ 47.78	₪ 566.10	

₪ 200.95	תשלום קבוע	
₪ 4.43	תשלום עבור גודל חיבור בKVA (3x40)	
₪ 1,262.61	סה"כ לתשלום	לא כולל מע"מ





התפלגות חיוב בש"ח לפי תעו"ז

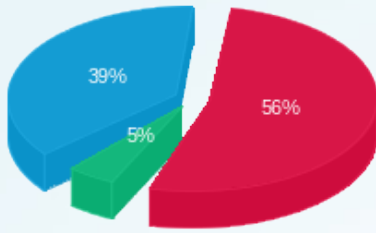

■ פסגה (566.10 ש"ח)
■ גבע (47.78 ש"ח)
■ שפל (396.34 ש"ח)

הסטוריית צריכה בקוט"ש

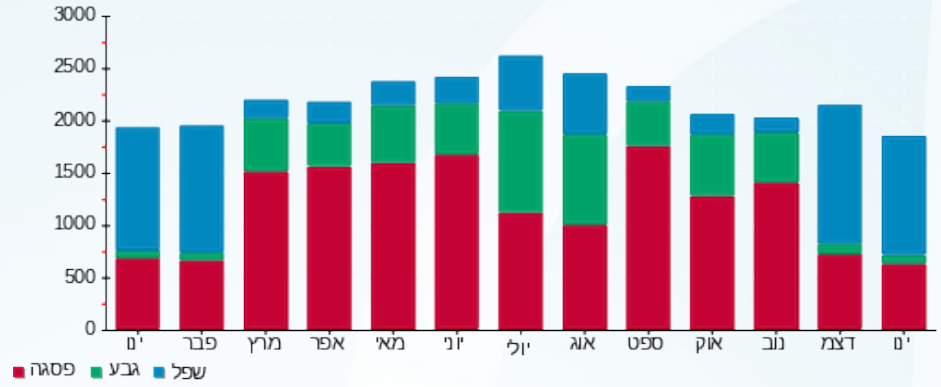



03/02/20 תאריך הפקה:
 31/01/20 תאריך קריאה נוכחית:
 01/01/20 תאריך קריאה קודמת:

שם דייר: פוט לוקר ה.177
שם אתר: קניון רמת אביב

לקוח/ה נכבד/ה, אנו מתכבדים להגיש את חישוב צריכת החשמל לתקופה 01/01/20 - 31/01/20:

פוט לוקר ה.177 - 3 - (3x50)81015037

סוג תעריף	סוג צריכה	קריאה קודמת	קריאה נוכחית	סה"כ צריכה בקוט"ש	מחיר לקוט"ש בא"ג	סה"כ לתשלום
			31/01/20	01/01/20	פרטי חשבון עבור תאריכים:	
777	פסגה	354,171.60	355,849.40	1,677.80	93.10	1,562.03 ₪
778	גבע	142,603.90	142,995.70	391.80	56.22	220.27 ₪
779	שפל	141,367.30	144,559.70	3,192.40	34.70	1,107.76 ₪

מיזוג אוויר

סוג תעריף	סוג צריכה	קריאה קודמת	קריאה נוכחית	סה"כ צריכה בקוט"ש	מחיר לקוט"ש בא"ג	סה"כ לתשלום
			31/01/20	01/01/20	פרטי חשבון עבור תאריכים:	
777	פסגה			331.259	93.10	308.40 ₪
778	גבע			98.107	56.22	55.16 ₪
779	שפל			703.952	34.70	244.27 ₪

חיוב בגין העמסת מים מיזוג אוויר

סה"כ לתשלום	הערה
260.00 ₪	חיוב בגין העמסת מים מיזוג אוויר

מחסנים

סה"כ לתשלום	הערה
200.00 ₪	מחסנים

סה"כ לדייר:

פסגה	גבע	שפל	סה"כ	שיא ביקוש
2,009.06	489.91	3,896.35	6,395.32	25.20
1,870.43 ₪	275.43 ₪	1,352.03 ₪	3,497.89 ₪	

סה"כ צריכה

סה"כ לתשלום

200.95 ₪	תשלום קבוע	
5.54 ₪	תשלום עבור גודל חיבור בKVA (3x50)	
4,164.38 ₪	סה"כ לתשלום	לא כולל מע"מ





התפלגות חיוב בש"ח לפי תעו"ז

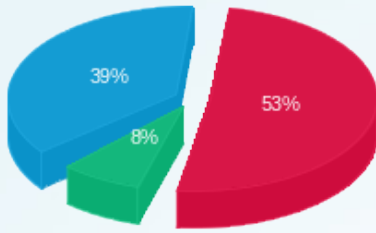

- פסגה (1,870.43 ש"ח)
- גבע (275.43 ש"ח)
- שפל (1,352.03 ש"ח)

הסטוריית צריכה בקוט"ש

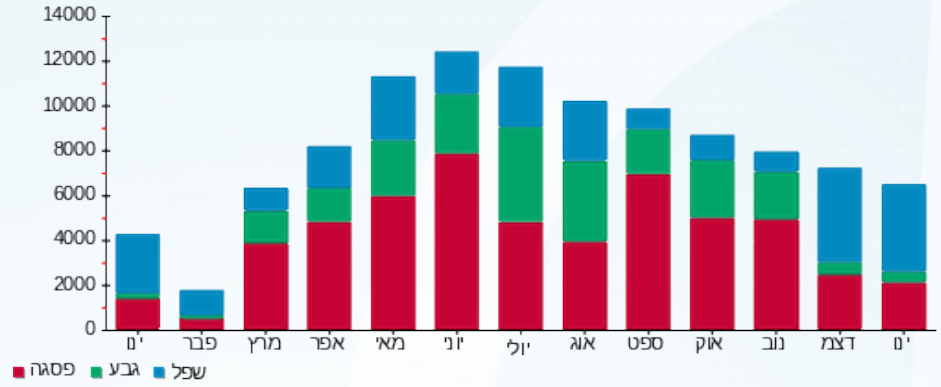



03/02/20 תאריך הפקה:
 31/01/20 תאריך קריאה נוכחית:
 01/01/20 תאריך קריאה קודמת:

שם דייר: פול אנד שארק ח.263-264
 שם אתר: קניון רמת אביב

לקוח/ה נכבד/ה, אנו מתכבדים להגיש את חישוב צריכת החשמל לתקופה 01/01/20 - 31/01/20:

פול אנד שארק ח.263-264 - 4 - 81016331(3x63)

סוג תעריף	סוג צריכה	קריאה קודמת	קריאה נוכחית	סה"כ צריכה בקוט"ש	מחיר לקוט"ש בא"ג	סה"כ לתשלום
פרטי חשבון עבור תאריכים:			01/01/20	31/01/20		
777	פסגה	194,416.77	194,998.40	581.63	93.10	541.49 ₪
778	גבע	71,068.84	71,168.71	99.87	56.22	56.15 ₪
779	שפל	94,178.94	95,349.26	1,170.32	34.70	406.10 ₪

מיזוג אוויר

סוג תעריף	סוג צריכה	קריאה קודמת	קריאה נוכחית	סה"כ צריכה בקוט"ש	מחיר לקוט"ש בא"ג	סה"כ לתשלום
פרטי חשבון עבור תאריכים:			01/01/20	31/01/20		
777	פסגה			135.013	93.10	125.70 ₪
778	גבע			39.986	56.22	22.48 ₪
779	שפל			286.913	34.70	99.56 ₪

חיוב בגין העמסת מים מיזוג אוויר

סה"כ לתשלום	הערה
101.00 ₪	חיוב בגין העמסת מים מיזוג אוויר

סה"כ לדייר:

פסגה	גבע	שפל	סה"כ	שיא ביקוש
716.64	139.86	1,457.23	2,313.73	10.29
667.19 ₪	78.63 ₪	505.66 ₪	1,251.48 ₪	

סה"כ צריכה
 סה"כ לתשלום

200.95 ₪	תשלום קבוע	
6.98 ₪	תשלום עבור גודל חיבור בKVA (3x63)	
1,560.41 ₪	סה"כ לתשלום	לא כולל מע"מ





התפלגות חיוב בש"ח לפי תעו"ז

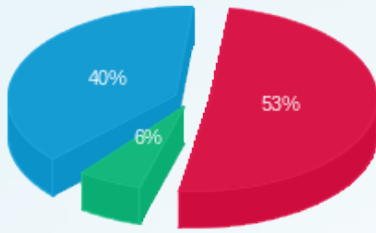

■ פסגה (667.19 טו)
■ גבע (78.63 טו)
■ שפל (505.66 טו)

הסטוריית צריכה בקוט"ש

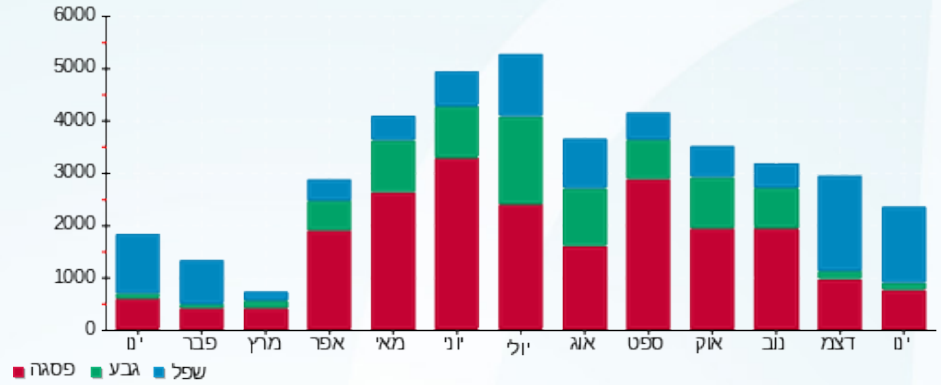



03/02/20 תאריך הפקה:
 31/01/20 תאריך קריאה נכחית:
 01/01/20 תאריך קריאה קודמת:

שם דייר: פולגת ח.254-255
 שם אתר: קניון רמת אביב

לקוח/ה נכבד/ה, אנו מתכבדים להגיש את חישוב צריכת החשמל לתקופה 01/01/20 - 31/01/20:

פולגת ח.254-255 - 2 - 81016351(3x63)

סוג תעריף	סוג צריכה	קריאה קודמת	קריאה נכחית	סה"כ צריכה בקוט"ש	מחיר לקוט"ש בא"ג	סה"כ לתשלום
פרטי חשבון עבור תאריכים:			01/01/20	31/01/20		
777	פסגה	214,301.90	215,039.37	737.48	93.10	686.59 ₪
778	גבע	86,280.28	86,391.13	110.86	56.22	62.32 ₪
779	שפל	121,921.69	123,349.11	1,427.41	34.70	495.31 ₪

מיזוג אוויר

סוג תעריף	סוג צריכה	קריאה קודמת	קריאה נכחית	סה"כ צריכה בקוט"ש	מחיר לקוט"ש בא"ג	סה"כ לתשלום
פרטי חשבון עבור תאריכים:			01/01/20	31/01/20		
777	פסגה			164.792	93.10	153.42 ₪
778	גבע			48.806	56.22	27.44 ₪
779	שפל			350.196	34.70	121.52 ₪

חיוב בגין העמסת מים מיזוג אוויר

סה"כ לתשלום	הערה
129.00 ₪	חיוב בגין העמסת מים מיזוג אוויר

סה"כ לדייר:

פסגה	גבע	שפל	סה"כ	שיא ביקוש
902.27	159.66	1,777.61	2,839.54	9.84
₪ 840.01	₪ 89.76	₪ 616.83	₪ 1,546.60	

סה"כ צריכה
 סה"כ לתשלום

200.95 ₪	תשלום קבוע	
6.98 ₪	תשלום עבור גודל חיבור בKVA (3x63)	
1,883.53 ₪	סה"כ לתשלום	לא כולל מע"מ





התפלגות חיוב בש"ח לפי תעו"ז

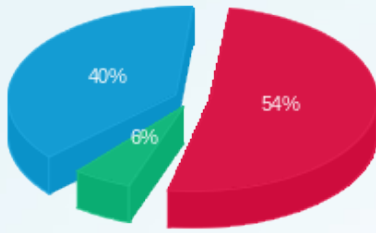

- פסגה (840.01)
- גבע (89.76)
- שפל (616.83)

הסטוריית צריכה בקוט"ש

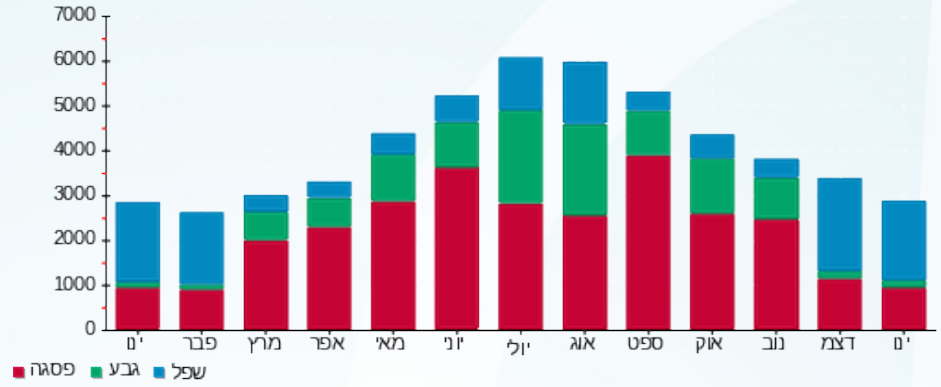

- פסגה
- גבע
- שפל





03/02/20

תאריך הפקה:

שם דייר: פוקס הום ח. 248

31/01/20

תאריך קריאה נוכחית:

שם אתר: קניון רמת אביב

01/01/20

תאריך קריאה קודמת:

לקוח/ה נכבד/ה, אנו מתכבדים להגיש את חישוב צריכת החשמל לתקופה 01/01/20 - 31/01/20:

פוקס הום ח. 248 - 7 - 81015037(3x100)

סוג תעריף	סוג צריכה	קריאה קודמת	קריאה נוכחית	סה"כ צריכה בקוט"ש	מחיר לקוט"ש בא"ג	סה"כ לתשלום
פרטי חשבון עבור תאריכים:						
		01/01/20	31/01/20			
777	פסגה	359,770.20	361,308.80	1,538.60	93.10	1,432.44 ₪
778	גבע	146,528.40	146,873.40	345.00	56.22	193.96 ₪
779	שפל	168,416.60	171,328.60	2,912.00	34.70	1,010.46 ₪

סה"כ לדייר:

פסגה	גבע	שפל	סה"כ	שיא ביקוש
1,538.60	345.00	2,912.00	4,795.60	14.40
1,432.44 ₪	193.96 ₪	1,010.46 ₪	2,636.86 ₪	

סה"כ צריכה

סה"כ לתשלום

200.95 ₪	תשלום קבוע	
11.08 ₪	תשלום עבור גודל חיבור בKVA (3x100)	
2,848.89 ₪	סה"כ לתשלום	לא כולל מע"מ

התפלגות חיוב בש"ח לפי תעו"ז

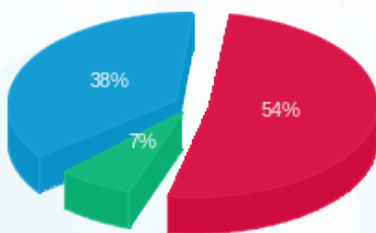

- פסגה (1,432.44 ₪) 54%
- גבע (193.96 ₪) 7%
- שפל (1,010.46 ₪) 38%

הסטוריית צריכה בקוט"ש

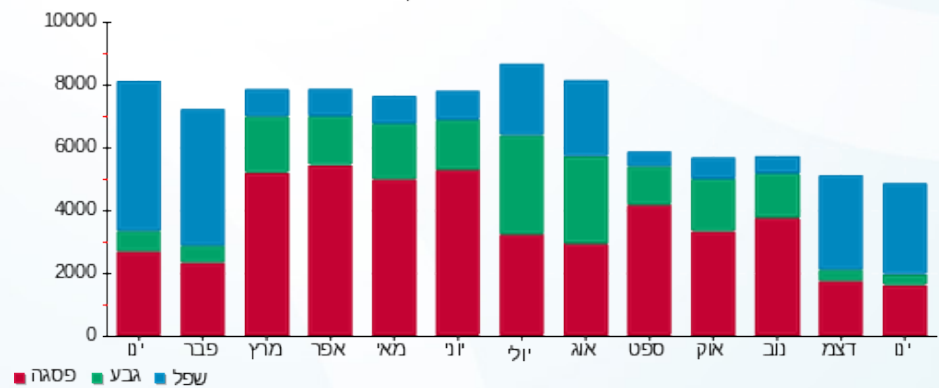



03/02/20 תאריך הפקה:
 31/01/20 תאריך קריאה נוכחית:
 01/01/20 תאריך קריאה קודמת:

שם דייר: פוקס ילדים ח.220
 שם אתר: קניון רמת אביב

לקוח/ה נכבד/ה, אנו מתכבדים להגיש את חישוב צריכת החשמל לתקופה 01/01/20 - 31/01/20:

פוקס ילדים ח.220 - 8 - 81016347(3x40)

סוג תעריף	סוג צריכה	קריאה קודמת	קריאה נוכחית	סה"כ צריכה בקוט"ש	מחיר לקוט"ש בא"ג	סה"כ לתשלום
פרטי חשבון עבור תאריכים:						
777	פסגה	01/01/20	31/01/20	720.77	93.10	671.04 ₪
778	גבע	58,187.33	58,347.70	160.36	56.22	90.16 ₪
779	שפל	66,054.00	67,346.68	1,292.68	34.70	448.56 ₪

מיזוג אוויר

סוג תעריף	סוג צריכה	קריאה קודמת	קריאה נוכחית	סה"כ צריכה בקוט"ש	מחיר לקוט"ש בא"ג	סה"כ לתשלום
פרטי חשבון עבור תאריכים:						
777	פסגה	01/01/20	31/01/20	130.752	93.10	121.73 ₪
778	גבע			38.724	56.22	21.77 ₪
779	שפל			277.859	34.70	96.42 ₪

חיוב בגין העמסת מים מיזוג אוויר

סה"כ לתשלום	הערה
103.00 ₪	חיוב בגין העמסת מים מיזוג אוויר

סה"כ לדייר:

פסגה	גבע	שפל	סה"כ	שיא ביקוש
851.53	199.09	1,570.54	2,621.15	16.53
792.77 ₪	111.93 ₪	544.98 ₪	1,449.67 ₪	

סה"כ צריכה
 סה"כ לתשלום

200.95 ₪	תשלום קבוע	
4.43 ₪	תשלום עבור גודל חיבור בKVA (3x40)	
1,758.05 ₪	סה"כ לתשלום	לא כולל מע"מ





התפלגות חיוב בש"ח לפי תעו"ז

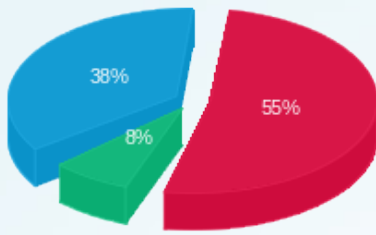

- פסגה (792.77)
- גבע (111.93)
- שפל (544.98)

הסטוריית צריכה בקוט"ש

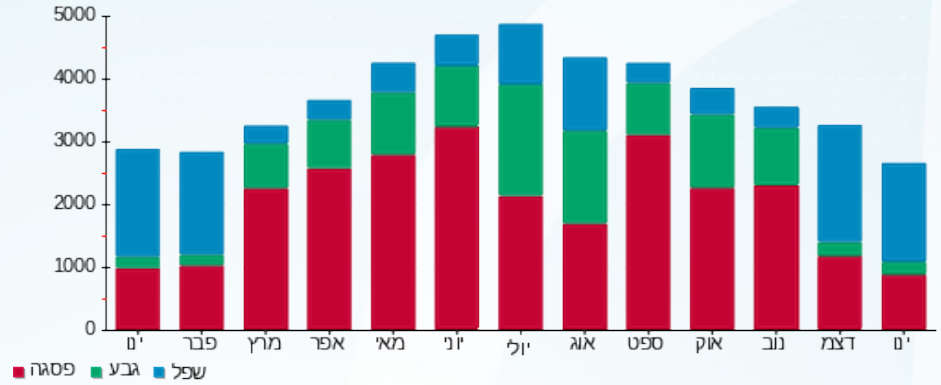

03/02/20 תאריך הפקה:
 31/01/20 תאריך קריאה נוכחית:
 01/01/20 תאריך קריאה קודמת:

שם דייר: פי אייץ' חדר שרתים 13
 שם אתר: קניון רמת אביב

לקוח/ה נכבד/ה, אנו מתכבדים להגיש את חישוב צריכת החשמל לתקופה 01/01/20 - 31/01/20:

פי אייץ' חדר שרתים 13 - 1 - 81025335(3x63)

סוג תעריף	סוג צריכה	קריאה קודמת	קריאה נוכחית	סה"כ צריכה בקוט"ש	מחיר לקוט"ש בא"ג	סה"כ לתשלום
פרטי חשבון עבור תאריכים:						
777	פסגה	01/01/20	31/01/20	523.19	93.10	487.09 ₪
778	גבע	34,693.66	34,942.91	249.25	56.22	140.13 ₪
779	שפל	105,336.25	107,215.14	1,878.89	34.70	651.98 ₪

סה"כ לדייר:

פסגה	גבע	שפל	סה"כ	שיא ביקוש
523.19	249.25	1,878.89	2,651.34	4.04
487.09 ₪	140.13 ₪	651.98 ₪	1,279.20 ₪	

סה"כ צריכה
 סה"כ לתשלום

36.10 ₪	תשלום קבוע	
6.98 ₪	תשלום עבור גודל חיבור בKVA (3x63)	
1,322.27 ₪	סה"כ לתשלום	לא כולל מע"מ

התפלגות חיוב בש"ח לפי תע"ז

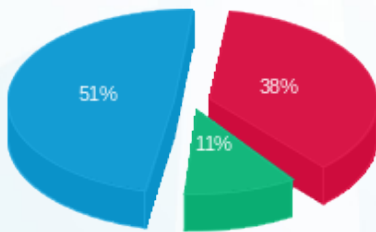

■ פסגה (487.09 ₪)
 ■ גבע (140.13 ₪)
 ■ שפל (651.98 ₪)

הסטוריית צריכה בקוט"ש

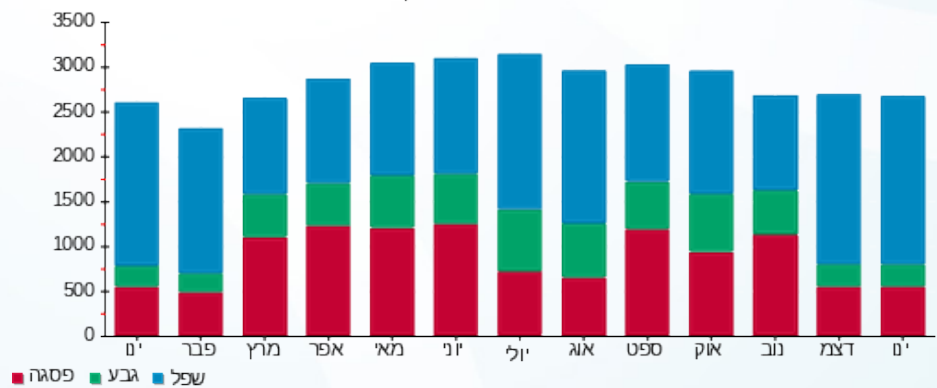



03/02/20 תאריך הפקה:
 31/01/20 תאריך קריאה נוכחית:
 01/01/20 תאריך קריאה קודמת:

שם דייר: פלאנט טיים ה.146
שם אתר: קניון רמת אביב

לקוח/ה נכבד/ה, אנו מתכבדים להגיש את חישוב צריכת החשמל לתקופה 01/01/20 - 31/01/20:

פלאנט טיים ה.146 - 2 - 81016191(3x25)

סוג תעריף	סוג צריכה	קריאה קודמת	קריאה נוכחית	סה"כ צריכה בקוט"ש	מחיר לקוט"ש בא"ג	סה"כ לתשלום
פרטי חשבון עבור תאריכים:						
777	פסגה	01/01/20	31/01/20	320.80	93.10	298.66 ₪
778	גבע	30,464.65	30,505.37	40.72	56.22	22.89 ₪
779	שפל	37,837.29	38,485.56	648.27	34.70	224.95 ₪

מיזוג אוויר

סוג תעריף	סוג צריכה	קריאה קודמת	קריאה נוכחית	סה"כ צריכה בקוט"ש	מחיר לקוט"ש בא"ג	סה"כ לתשלום
פרטי חשבון עבור תאריכים:						
777	פסגה	01/01/20	31/01/20	72.648	93.10	67.64 ₪
778	גבע			21.516	56.22	12.10 ₪
779	שפל			154.384	34.70	53.57 ₪

חויב בגין העמסת מים מיזוג אוויר

סוג תשלום	הערה
57.00 ₪	חויב בגין העמסת מים מיזוג אוויר

סה"כ לדייר:

פסגה	גבע	שפל	סה"כ	שיא ביקוש
393.45	62.23	802.65	1,258.33	3.87
₪ 366.30	₪ 34.99	₪ 278.52	₪ 679.81	

סה"כ צריכה
 סה"כ לתשלום

200.95 ₪	תשלום קבוע
2.77 ₪	תשלום עבור גודל חיבור בKVA (3x25)
940.53 ₪	סה"כ לתשלום

לא כולל מע"מ





התפלגות חיוב בש"ח לפי תעו"ז

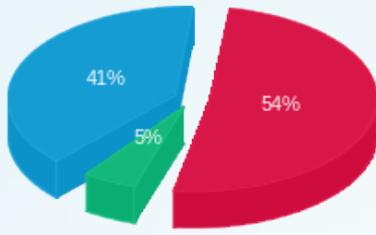

■ פסגה (366.30 ש"ח)
■ גבע (34.99 ש"ח)
■ שפל (278.52 ש"ח)

הסטוריית צריכה בקוט"ש

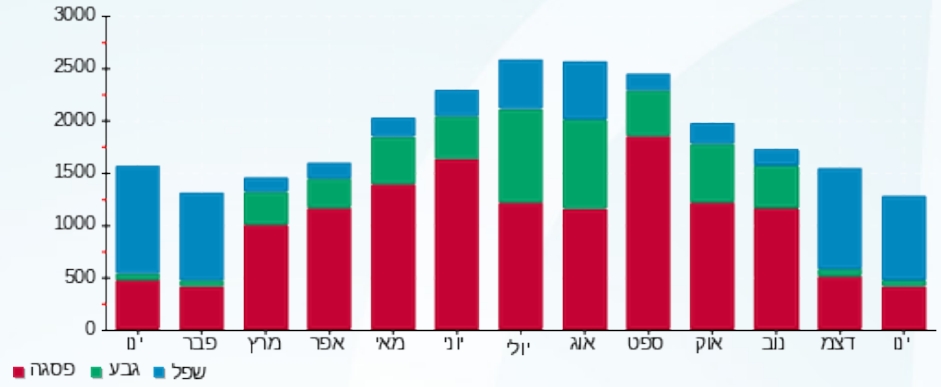



03/02/20

תאריך הפקדה:

שם דייר: פלאפון אנטנות

31/01/20

תאריך קריאה נוכחית:

שם אתר: קניון רמת אביב

01/01/20

תאריך קריאה קודמת:

לקוח/ה נכבד/ה, אנו מתכבדים להגיש את חישוב צריכת החשמל לתקופה 01/01/20 - 31/01/20:

פלאפון אנטנות - 1 - 81020418(0x0)

סוג תעריף	סוג צריכה	קריאה קודמת	קריאה נוכחית	סה"כ צריכה בקוט"ש	מחיר לקוט"ש בא"ג	סה"כ לתשלום
פרטי חשבון עבור תאריכים:						
777	פסגה	01/01/20	31/01/20	218.10	93.10	203.05 ₪
778	גבע	13,834.73	13,935.95	101.22	56.22	56.91 ₪
779	שפל	41,390.36	42,160.37	770.02	34.70	267.20 ₪

סה"כ לדייר:

פסגה	גבע	שפל	סה"כ	שיא ביקוש
218.10	101.22	770.02	1,089.34	1.73
203.05 ₪	56.91 ₪	267.20 ₪	527.15 ₪	

סה"כ צריכה

סה"כ לתשלום

200.95 ₪	תשלום קבוע	
0.00 ₪	תשלום עבור גודל חיבור בKVA (0x0)	
728.10 ₪	סה"כ לתשלום	לא כולל מע"מ

התפלגות חיוב בש"ח לפי תעו"ז

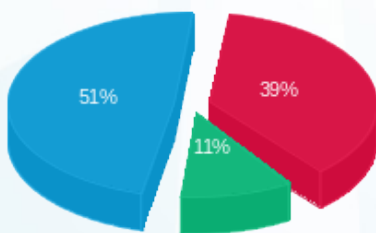

- פסגה (203.05 ₪) - 51%
- גבע (56.91 ₪) - 39%
- שפל (267.20 ₪) - 11%

הסטוריית צריכה בקוט"ש

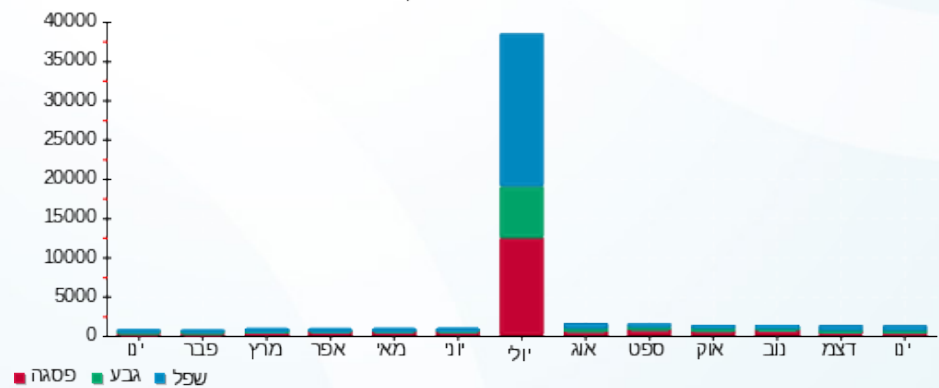



03/02/20

תאריך הפקה:

שם דייר: פלמינגו קידס ח.277

31/01/20

תאריך קריאה נוכחית:

שם אתר: קניון רמת אביב

01/01/20

תאריך קריאה קודמת:

לקוח/ה נכבד/ה, אנו מתכבדים להגיש את חישוב צריכת החשמל לתקופה 01/01/20 - 31/01/20:

פלמינגו קידס ח.277 - 5 - 81016351(3x25)

סוג תעריף	סוג צריכה	קריאה קודמת	קריאה נוכחית	סה"כ צריכה בקוט"ש	מחיר לקוט"ש בא"ג	סה"כ לתשלום
פרטי חשבון עבור תאריכים:						
777	פסגה	01/01/20	31/01/20	119.29	93.10	111.06 ₪
778	גבע	27,452.92	27,465.59	12.67	56.22	7.12 ₪
779	שפל	39,566.54	39,781.50	214.97	34.70	74.59 ₪

מיזוג אוויר

סוג תעריף	סוג צריכה	קריאה קודמת	קריאה נוכחית	סה"כ צריכה בקוט"ש	מחיר לקוט"ש בא"ג	סה"כ לתשלום
פרטי חשבון עבור תאריכים:						
777	פסגה	01/01/20	31/01/20	38.197	93.10	35.56 ₪
778	גבע			11.313	56.22	6.36 ₪
779	שפל			81.172	34.70	28.17 ₪

חיוב בגין העמסת מים מיזוג אוויר

סוג תעריף	סוג צריכה	הערה	סה"כ לתשלום
		חיוב בגין העמסת מים מיזוג אוויר	31.00 ₪

סה"כ לדייר:

פסגה	גבע	שפל	סה"כ	שיא ביקוש
157.49	23.98	296.14	477.61	0.90
146.62 ₪	13.48 ₪	102.76 ₪	262.86 ₪	

סה"כ צריכה

סה"כ לתשלום

200.95 ₪	תשלום קבוע	
2.77 ₪	תשלום עבור גודל חיבור בKVA (3x25)	
497.58 ₪	סה"כ לתשלום	לא כולל מע"מ





התפלגות חיוב בש"ח לפי תעו"ז

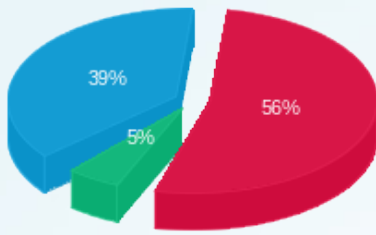

■ פסגה (146.62 טו)
■ גבע (13.48 טו)
■ שפל (102.76 טו)

הסטוריית צריכה בקוט"ש

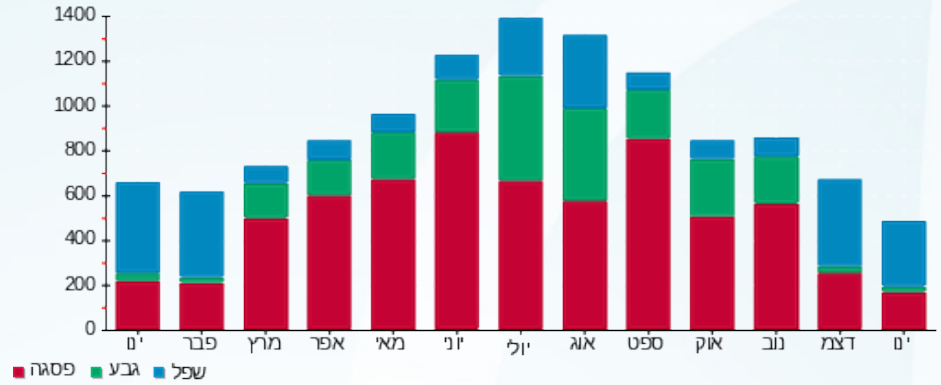

■ פסגה ■ גבע ■ שפל





03/02/20 תאריך הפקה:
 31/01/20 תאריך קריאה נוכחית:
 01/01/20 תאריך קריאה קודמת:

שם דייר: פנוי
 שם אתר: קניון רמת אביב

לקוח/ה נכבד/ה, אנו מתכבדים להגיש את חישוב צריכת החשמל לתקופה 01/01/20 - 31/01/20:

פנוי - 5 - 81015040 (3x125)

סוג תעריף	סוג צריכה	קריאה קודמת	קריאה נוכחית	סה"כ צריכה בקוט"ש	מחיר לקוט"ש בא"ג	סה"כ לתשלום
פרטי חשבון עבור תאריכים:						
777	פסגה	01/01/20	31/01/20	56.80	93.10	128,220.40 ₪
778	גבע	41,965.60	41,994.30	28.70	56.22	16.14 ₪
779	שפל	73,462.10	73,767.70	305.60	34.70	106.04 ₪

סה"כ לדייר:

פסגה	גבע	שפל	סה"כ	שיא ביקוש
56.80	28.70	305.60	391.10	3.50
128,220.40 ₪	16.14 ₪	106.04 ₪	175.06 ₪	

סה"כ צריכה
 סה"כ לתשלום

200.95 ₪	תשלום קבוע	
13.84 ₪	תשלום עבור גודל חיבור בKVA (3x125)	
389.85 ₪	סה"כ לתשלום	לא כולל מע"מ

התפלגות חיוב בש"ח לפי תע"ז

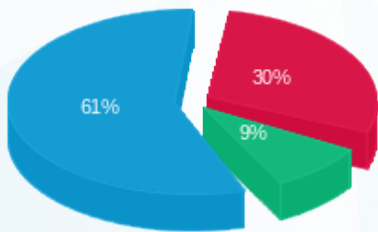

■ פסגה (128,220.40 ₪)
 ■ גבע (16.14 ₪)
 ■ שפל (106.04 ₪)

הסטוריית צריכה בקוט"ש

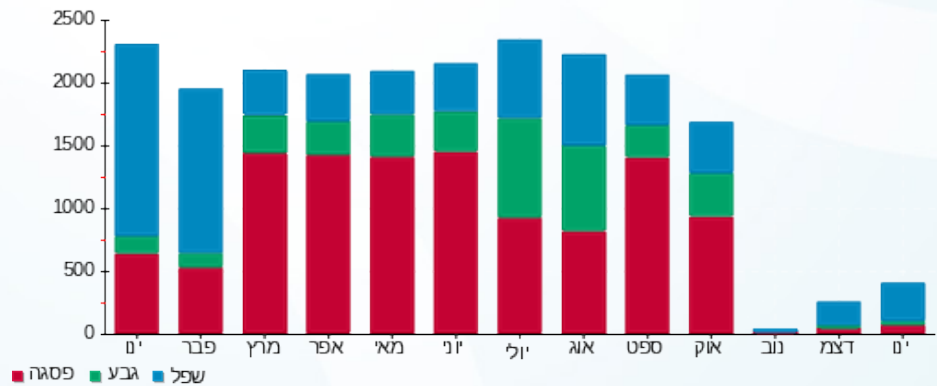



03/02/20

תאריך הפקדה:

שם דייר: פנוי א.פלאנט ח.145

31/01/20

תאריך קריאה נוכחית:

שם אתר: קניון רמת אביב

01/01/20

תאריך קריאה קודמת:

לקוח/ה נכבד/ה, אנו מתכבדים להגיש את חישוב צריכת החשמל לתקופה 01/01/20 - 31/01/20:

א.פלאנט ח.145 - 8 - 81016600(0x0)

סוג תעריף	סוג צריכה	קריאה קודמת	קריאה נוכחית	סה"כ צריכה בקוט"ש	מחיר לקוט"ש בא"ג	סה"כ לתשלום
פרטי חשבון עבור תאריכים:						
777	פסגה	01/01/20	31/01/20	0.00	93.10	0.00 ₪
778	גבע	2,941.16	2,941.16	0.00	56.22	0.00 ₪
779	שפל	3,699.77	3,699.77	0.00	34.70	0.00 ₪

סה"כ לדייר:

פסגה	גבע	שפל	סה"כ	שיא ביקוש
0.00	0.00	0.00	0.00	
0.00 ₪	0.00 ₪	0.00 ₪	0.00 ₪	

סה"כ צריכה

סה"כ לתשלום

0.00 ₪	תשלום קבוע	
0.00 ₪	תשלום עבור גודל חיבור KVA (0x0)	
0.00 ₪	סה"כ לתשלום	לא כולל מע"מ

התפלגות חיוב בש"ח לפי תעו"ז

פסגה (0.00 ₪)
גבע (0.00 ₪)
שפל (0.00 ₪)

הסטוריית צריכה בקוט"ש

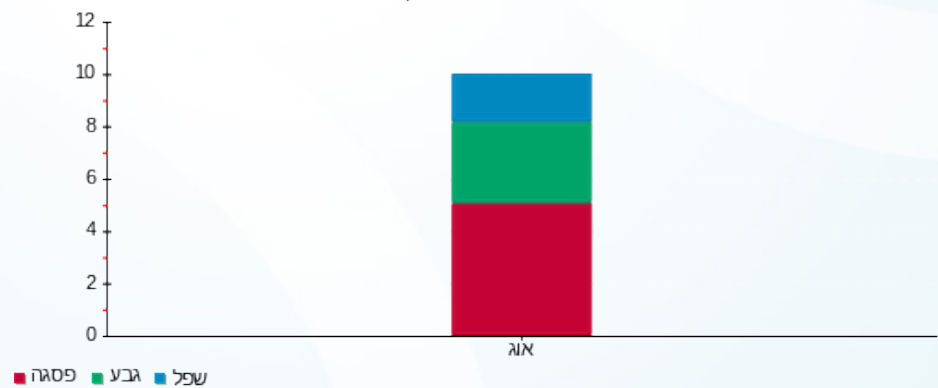



03/02/20 תאריך הפקה:
 31/01/20 תאריך קריאה נוכחית:
 01/01/20 תאריך קריאה קודמת:

שם דייר: פעלתון ח.183
שם אתר: קניון רמת אביב

לקוח/ה נכבד/ה, אנו מתכבדים להגיש את חישוב צריכת החשמל לתקופה 01/01/20 - 31/01/20:

פעלתון ח.183 - 1 - 81016353 (3x63)

סוג תעריף	סוג צריכה	קריאה קודמת	קריאה נוכחית	סה"כ צריכה בקוט"ש	מחיר לקוט"ש בא"ג	סה"כ לתשלום
פרטי חשבון עבור תאריכים:						
777	פסגה	01/01/20	31/01/20	401.42	93.10	373.73 ₪
778	גבע	89,802.82	89,907.53	104.71	56.22	58.87 ₪
779	שפל	139,310.55	140,660.07	1,349.52	34.70	468.28 ₪

מיזוג אוויר

סוג תעריף	סוג צריכה	קריאה קודמת	קריאה נוכחית	סה"כ צריכה בקוט"ש	מחיר לקוט"ש בא"ג	סה"כ לתשלום
פרטי חשבון עבור תאריכים:						
777	פסגה	01/01/20	31/01/20	207.911	93.10	193.57 ₪
778	גבע			61.576	56.22	34.62 ₪
779	שפל			441.827	34.70	153.31 ₪

חויב בגין העמסת מים מיזוג אוויר

הערה	סה"כ לתשלום
חויב בגין העמסת מים מיזוג אוויר	161.00 ₪

סה"כ לדייר:

פסגה	גבע	שפל	סה"כ	שיא ביקוש
609.34	166.29	1,791.35	2,566.97	9.74
₪ 567.29	₪ 93.49	₪ 621.60	₪ 1,282.38	

סה"כ צריכה
 סה"כ לתשלום

200.95 ₪	תשלום קבוע	
6.98 ₪	תשלום עבור גודל חיבור בKVA (3x63)	
1,651.31 ₪	סה"כ לתשלום	לא כולל מע"מ





התפלגות חיוב בש"ח לפי תעו"ז

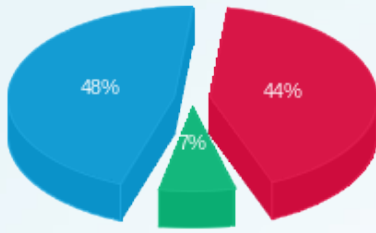

פסגה (567.29 ש"ח)
 גבע (93.49 ש"ח)
 שפל (621.60 ש"ח)

הסטוריית צריכה בקוט"ש

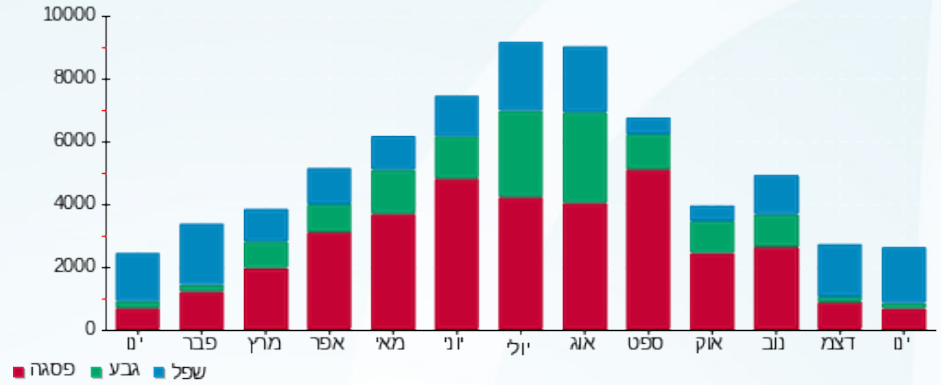



03/02/20

תאריך הפקה:

שם דייר: פקטורי גברים ח.181

31/01/20

תאריך קריאה נוכחית:

שם אתר: קניון רמת אביב

01/01/20

תאריך קריאה קודמת:

לקוח/ה נכבד/ה, אנו מתכבדים להגיש את חישוב צריכת החשמל לתקופה 01/01/20 - 31/01/20:

פקטורי גברים ח.181 - 2 - 81016984(3x63)

סה"כ לתשלום	מחיר לקוט"ש בא"ג	סה"כ צריכה בקוט"ש	קריאה נוכחית	קריאה קודמת	סוג צריכה	סוג תעריף
			31/01/20	01/01/20	פרטי חשבון עבור תאריכים:	
₪ 556.09	93.10	597.30	136,877.30	136,280.00	פסגה	777
₪ 50.88	56.22	90.50	50,218.80	50,128.30	גבע	778
₪ 395.20	34.70	1,138.90	56,180.10	55,041.20	שפל	779

מיזוג אוויר

סה"כ לתשלום	מחיר לקוט"ש בא"ג	סה"כ צריכה בקוט"ש	קריאה נוכחית	קריאה קודמת	סוג צריכה	סוג תעריף
			31/01/20	01/01/20	פרטי חשבון עבור תאריכים:	
₪ 156.02	93.10	167.583			פסגה	777
₪ 27.90	56.22	49.632			גבע	778
₪ 123.58	34.70	356.128			שפל	779

חיוב בגין העמסת מים מיזוג אוויר

סה"כ לתשלום	הערה
₪ 133.00	חיוב בגין העמסת מים מיזוג אוויר

סה"כ לדייר:

שיא ביקוש	סה"כ	שפל	גבע	פסגה
7.20	2,400.04	1,495.03	140.13	764.88
	₪ 1,309.66	₪ 518.77	₪ 78.78	₪ 712.11

סה"כ צריכה

סה"כ לתשלום

₪ 200.95	תשלום קבוע	
₪ 6.98	תשלום עבור גודל חיבור בKVA (3x63)	
₪ 1,650.59	סה"כ לתשלום	לא כולל מע"מ





התפלגות חיוב בש"ח לפי תעו"ז

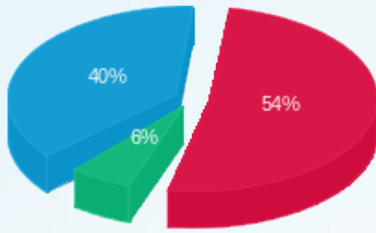

- פסגה (712.11 ש"ח)
- גבע (78.78 ש"ח)
- שפל (518.77 ש"ח)

הסטוריית צריכה בקוט"ש

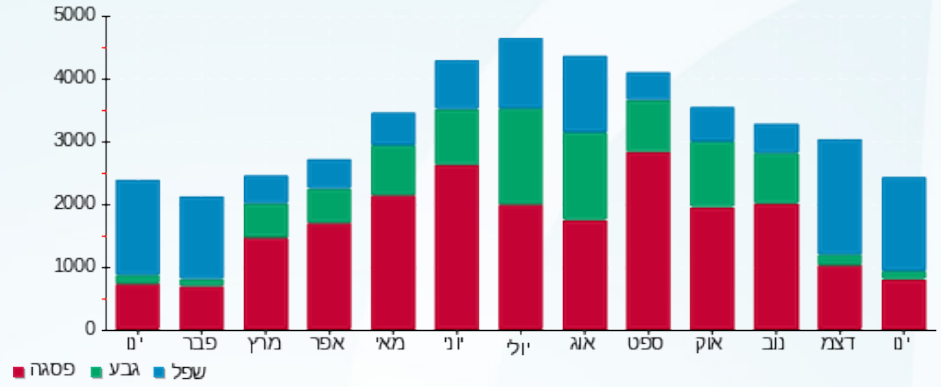



03/02/20 תאריך הפקה:
 31/01/20 תאריך קריאה נוכחית:
 01/01/20 תאריך קריאה קודמת:

שם דייר: פקטורי נשים ח.246-247
 שם אתר: קניון רמת אביב

לקוח/ה נכבד/ה, אנו מתכבדים להגיש את חישוב צריכת החשמל לתקופה 01/01/20 - 31/01/20:

פקטורי נשים ח.246-247 - 2 - 81014211(3x80)

סוג תעריף	סוג צריכה	קריאה קודמת	קריאה נוכחית	סה"כ צריכה בקוט"ש	מחיר לקוט"ש בא"ג	סה"כ לתשלום
פרטי חשבון עבור תאריכים:						
777	פסגה	01/01/20	31/01/20	1,432.92	93.10	1,334.04 ₪
778	גבע	160,204.58	160,398.33	193.75	56.22	108.93 ₪
779	שפל	253,909.87	256,581.04	2,671.17	34.70	926.90 ₪

מיזוג אוויר

סוג תעריף	סוג צריכה	קריאה קודמת	קריאה נוכחית	סה"כ צריכה בקוט"ש	מחיר לקוט"ש בא"ג	סה"כ לתשלום
פרטי חשבון עבור תאריכים:						
777	פסגה	01/01/20	31/01/20	439.122	93.10	408.82 ₪
778	גבע			130.053	56.22	73.12 ₪
779	שפל			933.170	34.70	323.81 ₪

חיוב בגין העמסת מים מיזוג אוויר

סה"כ לתשלום	הערה
345.00 ₪	חיוב בגין העמסת מים מיזוג אוויר

סה"כ לדייר:

פסגה	גבע	שפל	סה"כ	שיא ביקוש
1,872.04	323.81	3,604.34	5,800.18	18.37
1,742.87 ₪	182.04 ₪	1,250.71 ₪	3,175.62 ₪	

סה"כ צריכה
 סה"כ לתשלום

200.95 ₪	תשלום קבוע	
8.86 ₪	תשלום עבור גודל חיבור בKVA (3x80)	
3,730.43 ₪	סה"כ לתשלום	לא כולל מע"מ





התפלגות חיוב בש"ח לפי תעו"ז

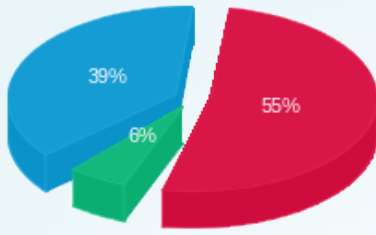

- פסגה (1,742.87)
- גבע (182.04)
- שפל (1,250.71)

הסטוריית צריכה בקוט"ש

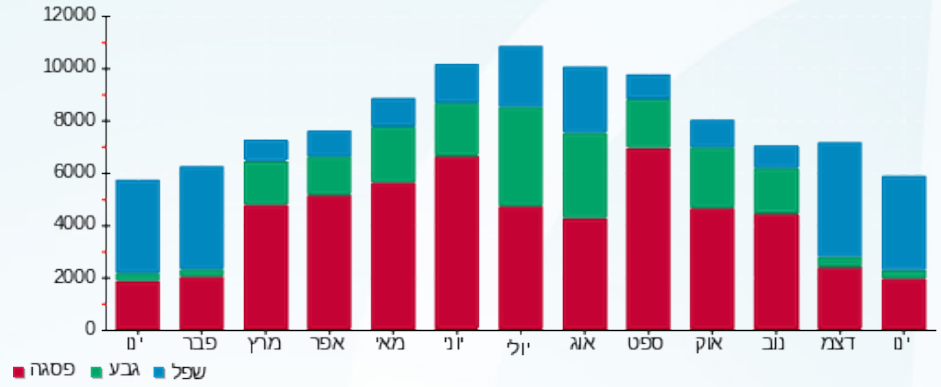

03/02/20 תאריך הפקה:
 31/01/20 תאריך קריאה נוכחית:
 01/01/20 תאריך קריאה קודמת:

שם דייר: פקטורי קידס ח. 216
 שם אתר: קניון רמת אביב

לקוח/ה נכבד/ה, אנו מתכבדים להגיש את חישוב צריכת החשמל לתקופה 01/01/20 - 31/01/20:

פקטורי קידס ח. 216 - 5 - 81016347(3x40)

סוג תעריף	סוג צריכה	קריאה קודמת	קריאה נוכחית	סה"כ צריכה בקוט"ש	מחיר לקוט"ש בא"ג	סה"כ לתשלום
פרטי חשבון עבור תאריכים:			01/01/20	31/01/20		
777	פסגה	119,157.62	119,675.90	518.28	93.10	482.51 ₪
778	גבע	44,224.57	44,295.56	70.99	56.22	39.91 ₪
779	שפל	53,244.23	54,116.88	872.65	34.70	302.81 ₪

מיזוג אוויר

סוג תעריף	סוג צריכה	קריאה קודמת	קריאה נוכחית	סה"כ צריכה בקוט"ש	מחיר לקוט"ש בא"ג	סה"כ לתשלום
פרטי חשבון עבור תאריכים:			01/01/20	31/01/20		
777	פסגה			88.882	93.10	82.75 ₪
778	גבע			26.324	56.22	14.80 ₪
779	שפל			188.882	34.70	65.54 ₪

חיוב בגין העמסת מים מיזוג אוויר

סוג תשלום	הערה
70.00 ₪	חיוב בגין העמסת מים מיזוג אוויר

סה"כ לדייר:

פסגה	גבע	שפל	סה"כ	שיא ביקוש
607.16	97.31	1,061.53	1,766.00	8.29
₪ 565.26	₪ 54.71	₪ 368.35	₪ 988.32	

סה"כ צריכה
 סה"כ לתשלום

200.95 ₪	תשלום קבוע	
4.43 ₪	תשלום עבור גודל חיבור בKVA (3x40)	
1,263.70 ₪	סה"כ לתשלום	לא כולל מע"מ



התפלגות חיוב בש"ח לפי תעו"ז

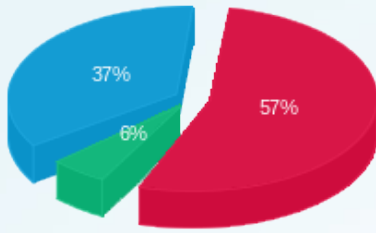

- פסגה (565.26 ש"ח)
- גבע (54.71 ש"ח)
- שפל (368.35 ש"ח)

הסטוריית צריכה בקוט"ש

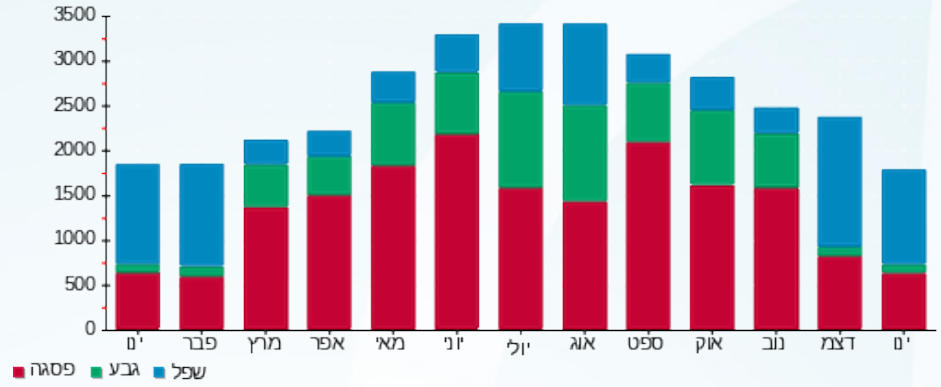



03/02/20 תאריך הפקה:
 31/01/20 תאריך קריאה נוכחית:
 01/01/20 תאריך קריאה קודמת:

שם דייר: פרטי בלרינה ח.108
שם אתר: קניון רמת אביב

לקוח/ה נכבד/ה, אנו מתכבדים להגיש את חישוב צריכת החשמל לתקופה 01/01/20 - 31/01/20:

פרטי בלרינה ח.108 - 7 - 81014174(3x40)

סוג תעריף	סוג צריכה	קריאה קודמת	קריאה נוכחית	סה"כ צריכה בקוט"ש	מחיר לקוט"ש בא"ג	סה"כ לתשלום
פרטי חשבון עבור תאריכים:			01/01/20	31/01/20		
777	פסגה	25,554.01	25,669.19	115.18	93.10	107.23 ₪
778	גבע	9,300.80	9,309.67	8.87	56.22	4.99 ₪
779	שפל	13,447.20	13,635.70	188.50	34.70	65.41 ₪

מיזוג אוויר

סוג תעריף	סוג צריכה	קריאה קודמת	קריאה נוכחית	סה"כ צריכה בקוט"ש	מחיר לקוט"ש בא"ג	סה"כ לתשלום
פרטי חשבון עבור תאריכים:			01/01/20	31/01/20		
777	פסגה			21.596	93.10	20.11 ₪
778	גבע			6.396	56.22	3.60 ₪
779	שפל			45.894	34.70	15.93 ₪

חיוב בגין העמסת מים מיזוג אוויר

סוג תעריף	הערה	סה"כ לתשלום
	חיוב בגין העמסת מים מיזוג אוויר	17.00 ₪

מחסנים

סוג תעריף	הערה	סה"כ לתשלום
	מחסנים	100.00 ₪

סה"כ לדייר:

פסגה	גבע	שפל	סה"כ	שיא ביקוש
136.78	15.26	234.39	386.43	2.35
127.34 ₪	8.58 ₪	81.33 ₪	217.25 ₪	

סה"כ צריכה
 סה"כ לתשלום

200.95 ₪	תשלום קבוע	
4.43 ₪	תשלום עבור גודל חיבור בKVA (3x40)	
539.63 ₪	סה"כ לתשלום	לא כולל מע"מ





התפלגות חיוב בש"ח לפי תעו"ז

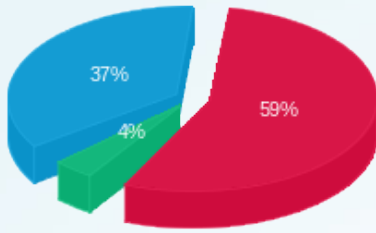

■ פסגה (127.34 ש"ח)
■ גבע (8.58 ש"ח)
■ שפל (81.33 ש"ח)

הסטוריית צריכה בקוט"ש

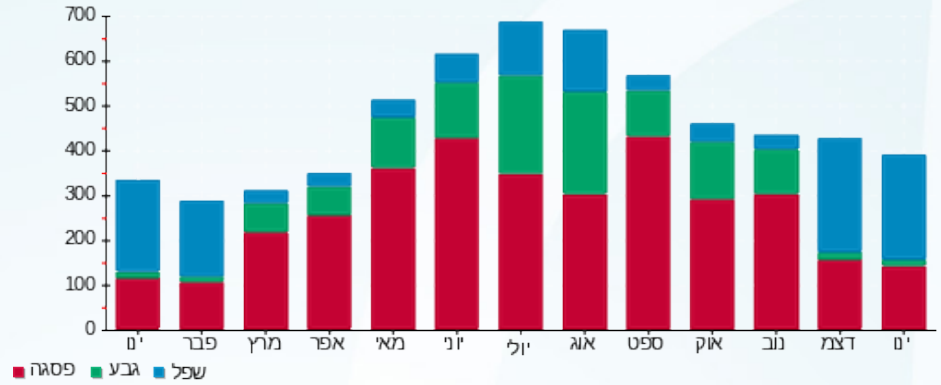

■ פסגה ■ גבע ■ שפל





03/02/20

תאריך הפקדה:

שם דייר: פרטנר תקשורת

31/01/20

תאריך קריאה נוכחית:

שם אתר: קניון רמת אביב

01/01/20

תאריך קריאה קודמת:

לקוח/ה נכבד/ה, אנו מתכבדים להגיש את חישוב צריכת החשמל לתקופה 01/01/20 - 31/01/20:

פרטנר תקשורת - 7 - 81016321(0x0)

סוג תעריף	סוג צריכה	קריאה קודמת	קריאה נוכחית	סה"כ צריכה בקוט"ש	מחיר לקוט"ש בא"ג	סה"כ לתשלום
פרטי חשבון עבור תאריכים:						
777	פסגה	01/01/20	31/01/20	624.99	93.10	581.87 ₪
778	גבע	61,609.74	61,896.11	286.37	56.22	160.99 ₪
779	שפל	176,515.27	178,674.44	2,159.17	34.70	749.23 ₪

סה"כ לדיר:

פסגה	גבע	שפל	סה"כ	שיא ביקוש
624.99	286.37	2,159.17	3,070.52	6.69
581.87 ₪	160.99 ₪	749.23 ₪	1,492.09 ₪	

סה"כ צריכה

סה"כ לתשלום

36.10 ₪	תשלום קבוע	
0.00 ₪	תשלום עבור גודל חיבור בKVA (0x0)	
1,528.19 ₪	סה"כ לתשלום	לא כולל מע"מ

התפלגות חיוב בש"ח לפי תעו"ז

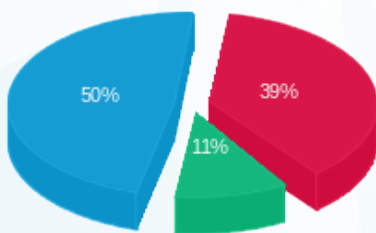

- פסגה (581.87 ₪)
- גבע (160.99 ₪)
- שפל (749.23 ₪)

הסטוריית צריכה בקוט"ש

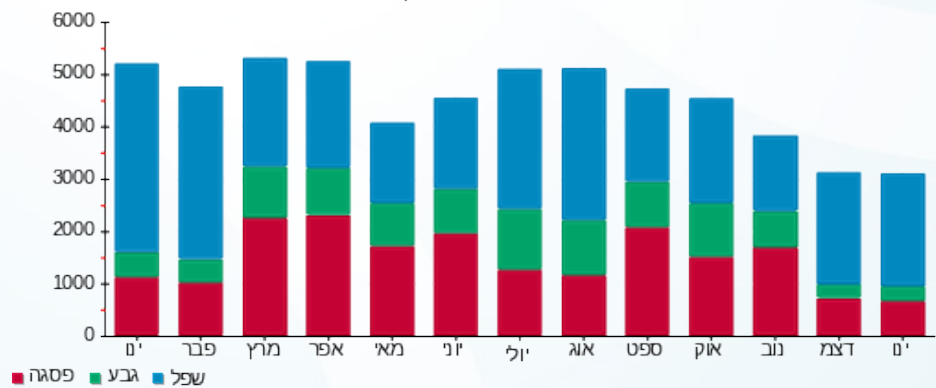

- פסגה
- גבע
- שפל





03/02/20

תאריך הפקה:

שם דייר: פרי פיפל ח.158-160

31/01/20

תאריך קריאה נוכחית:

שם אתר: קניון רמת אביב

01/01/20

תאריך קריאה קודמת:

לקוח/ה נכבד/ה, אנו מתכבדים להגיש את חישוב צריכת החשמל לתקופה 01/01/20 - 31/01/20:

פרי פיפל ח.158-160 - 1 - 81014210(3x80)

סוג תעריף	סוג צריכה	קריאה קודמת	קריאה נוכחית	סה"כ צריכה בקוט"ש	מחיר לקוט"ש בא"ג	סה"כ לתשלום
			31/01/20	01/01/20	פרטי חשבון עבור תאריכים:	
777	פסגה	439,130.74	439,736.89	606.16	93.10	564.33 ₪
778	גבע	186,996.78	187,202.40	205.61	56.22	115.60 ₪
779	שפל	235,172.82	236,914.66	1,741.84	34.70	604.42 ₪

מיזוג אוויר

סוג תעריף	סוג צריכה	קריאה קודמת	קריאה נוכחית	סה"כ צריכה בקוט"ש	מחיר לקוט"ש בא"ג	סה"כ לתשלום
			31/01/20	01/01/20	פרטי חשבון עבור תאריכים:	
777	פסגה			296.764	93.10	276.29 ₪
778	גבע			87.891	56.22	49.41 ₪
779	שפל			630.647	34.70	218.83 ₪

חויב בגין העמסת מים מיזוג אוויר

סה"כ לתשלום	הערה
231.00 ₪	חויב בגין העמסת מים מיזוג אוויר

סה"כ לדייר:

פסגה	גבע	שפל	סה"כ	שיא ביקוש
902.92	293.50	2,372.49	3,568.91	5.44
840.62 ₪	165.01 ₪	823.25 ₪	1,828.88 ₪	

סה"כ צריכה

סה"כ לתשלום

200.95 ₪	תשלום קבוע	
8.86 ₪	תשלום עבור גודל חיבור בKVA (3x80)	
2,269.69 ₪	סה"כ לתשלום	לא כולל מע"מ





התפלגות חיוב בש"ח לפי תעו"ז

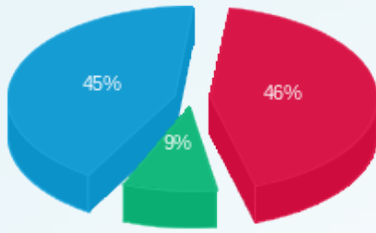

■ פסגה (840.62 ש"ח)
■ גבע (165.01 ש"ח)
■ שפל (823.25 ש"ח)

הסטוריית צריכה בקוט"ש

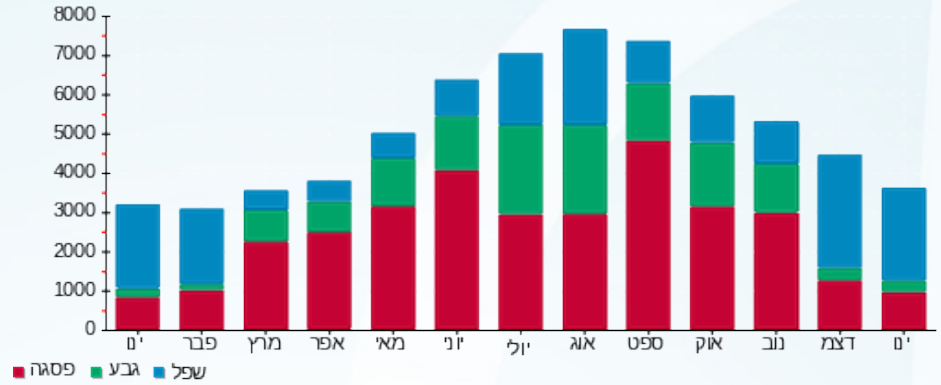



03/02/20 תאריך הפקה:
 31/01/20 תאריך קריאה נוכחית:
 01/01/20 תאריך קריאה קודמת:

שם דייר: צוקה ח.202
שם אתר: קניון רמת אביב

לקוח/ה נכבד/ה, אנו מתכבדים להגיש את חישוב צריכת החשמל לתקופה 01/01/20 - 31/01/20:

צוקה ח.202 - 1 - 81016878(3x125)

סוג תעריף	סוג צריכה	קריאה קודמת	קריאה נוכחית	סה"כ צריכה בקוט"ש	מחיר לקוט"ש בא"ג	סה"כ לתשלום
פרטי חשבון עבור תאריכים:			01/01/20	31/01/20		
777	פסגה	334,637.64	336,191.32	1,553.68	93.10	1,446.47 ₪
778	גבע	142,688.81	142,923.80	234.99	56.22	132.11 ₪
779	שפל	262,429.29	265,414.76	2,985.48	34.70	1,035.96 ₪

מיזוג אוויר

סוג תעריף	סוג צריכה	קריאה קודמת	קריאה נוכחית	סה"כ צריכה בקוט"ש	מחיר לקוט"ש בא"ג	סה"כ לתשלום
פרטי חשבון עבור תאריכים:			01/01/20	31/01/20		
777	פסגה			72.428	93.10	67.43 ₪
778	גבע			21.451	56.22	12.06 ₪
779	שפל			153.915	34.70	53.41 ₪

חיוב בגין העמסת מים מיזוג אוויר

הערה	סה"כ לתשלום
חיוב בגין העמסת מים מיזוג אוויר	86.00 ₪

מחסנים

הערה	סה"כ לתשלום
מחסנים	750.00 ₪

סה"כ לדייר:

פסגה	גבע	שפל	סה"כ	שיא ביקוש
1,626.11	256.44	3,139.39	5,021.93	16.13
1,513.90 ₪	144.17 ₪	1,089.37 ₪	2,747.44 ₪	

סה"כ צריכה

סה"כ לתשלום

200.95 ₪	תשלום קבוע	
13.84 ₪	תשלום עבור גודל חיבור בKVA (3x125)	
3,798.24 ₪	סה"כ לתשלום	לא כולל מע"מ





התפלגות חיוב בש"ח לפי תעו"ז

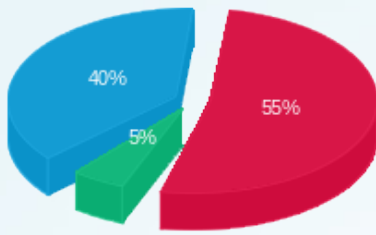

- פסגה (1,513.90 ש"ח)
- גבע (144.17 ש"ח)
- שפל (1,089.37 ש"ח)

הסטוריית צריכה בקוט"ש

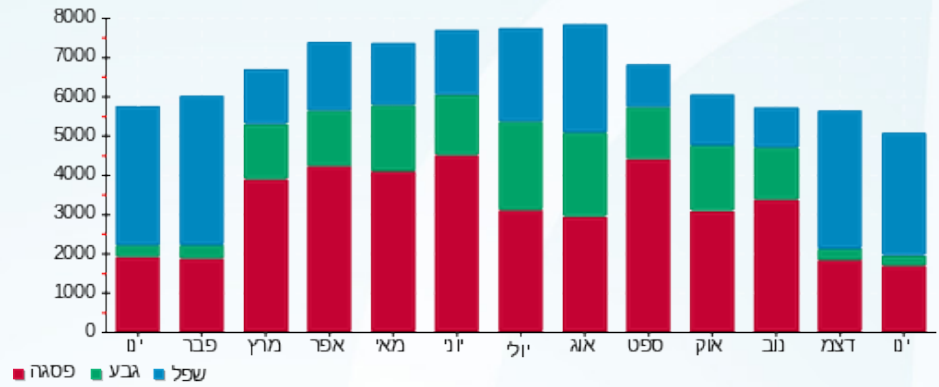



03/02/20

תאריך הפקדה:

שם דייר: ציבורי 5.3 Q
שם אתר: קניון רמת אביב

31/01/20

תאריך קריאה נוכחית:

01/01/20

תאריך קריאה קודמת:

לקוח/ה נכבד/ה, אנו מתכבדים להגיש את חישוב צריכת החשמל לתקופה 01/01/20 - 31/01/20:

ציבורי 5.3 - 81016353 (0x0) - Q

סוג תעריף	סוג צריכה	קריאה קודמת	קריאה נוכחית	סה"כ צריכה בקוט"ש	מחיר לקוט"ש בא"ג	סה"כ לתשלום
פרטי חשבון עבור תאריכים:						
		01/01/20	31/01/20			
777	פסגה	472,174.55	475,830.03	3,655.48	93.10	3,403.25 ₪
778	גבע	255,965.38	257,289.17	1,323.79	56.22	744.23 ₪
779	שפל	668,106.03	677,069.23	8,963.20	34.70	3,110.23 ₪

סה"כ לדייר:

פסגה	גבע	שפל	סה"כ	שיא ביקוש
3,655.48	1,323.79	8,963.20	13,942.47	25.38
3,403.25 ₪	744.23 ₪	3,110.23 ₪	7,257.72 ₪	

סה"כ צריכה

סה"כ לתשלום

0.00 ₪	תשלום קבוע	
0.00 ₪	תשלום עבור גודל חיבור בKVA (0x0)	
7,257.72 ₪	סה"כ לתשלום	לא כולל מע"מ

התפלגות חיוב בש"ח לפי תע"ז

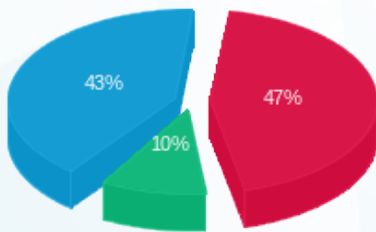

■ פסגה (3,403.25 ₪)
■ גבע (744.23 ₪)
■ שפל (3,110.23 ₪)

הסטוריית צריכה בקוט"ש

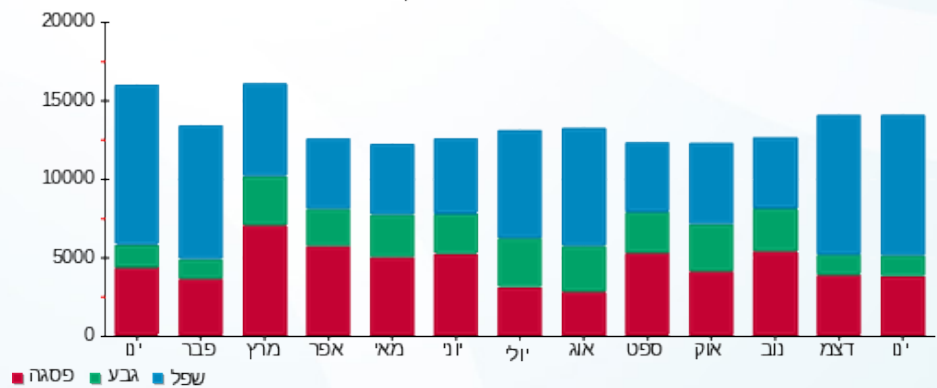

■ פסגה ■ גבע ■ שפל





03/02/20

תאריך הפקדה:

שם דייר: ציבורי Q5.2
שם אתר: קניון רמת אביב

31/01/20

תאריך קריאה נוכחית:

01/01/20

תאריך קריאה קודמת:

לקוח/ה נכבד/ה, אנו מתכבדים להגיש את חישוב צריכת החשמל לתקופה 01/01/20 - 31/01/20:

ציבורי 7 - 81016353 (0x0) - Q5.2

סוג תעריף	סוג צריכה	קריאה קודמת	קריאה נוכחית	סה"כ צריכה בקוט"ש	מחיר לקוט"ש בא"ג	סה"כ לתשלום
		01/01/20	31/01/20	פרטי חשבון עבור תאריכים:		
777	פסגה	851,150.89	857,235.91	6,085.02	93.10	5,665.15 ₪
778	גבע	431,926.54	433,825.92	1,899.38	56.22	1,067.83 ₪
779	שפל	1,012,615.44	1,029,170.87	16,555.43	34.70	5,744.73 ₪

סה"כ לדייר:

פסגה	גבע	שפל	סה"כ	שיא ביקוש
6,085.02	1,899.38	16,555.43	24,539.83	48.40
5,665.15 ₪	1,067.83 ₪	5,744.73 ₪	12,477.72 ₪	

סה"כ צריכה
סה"כ לתשלום

0.00 ₪	תשלום קבוע	
0.00 ₪	תשלום עבור גודל חיבור בKVA (0x0)	
12,477.72 ₪	סה"כ לתשלום	לא כולל מע"מ

התפלגות חיוב בש"ח לפי תע"ז

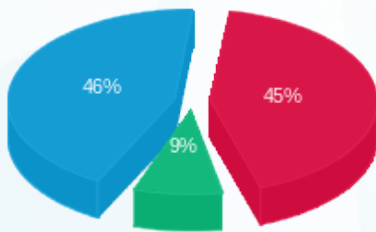

- פסגה (5,665.15 ₪) - 46%
- גבע (1,067.83 ₪) - 9%
- שפל (5,744.73 ₪) - 45%

הסטוריית צריכה בקוט"ש

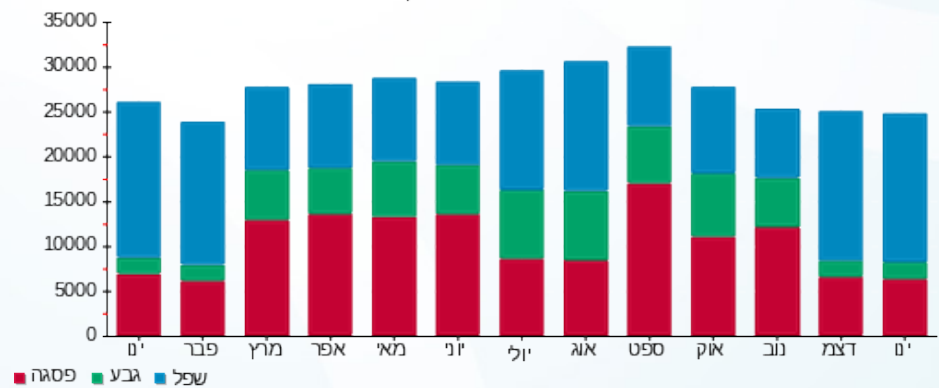



03/02/20

תאריך הפקדה:

שם דייר: ציבורי, קבוצה 5 (לא להפקה)

31/01/20

תאריך קריאה נוכחית:

שם אתר: קניון רמת אביב

01/01/20

תאריך קריאה קודמת:

לקוח/ה נכבד/ה, אנו מתכבדים להגיש את חישוב צריכת החשמל לתקופה 01/01/20 - 31/01/20:

ציבורי, קבוצה 5 (לא להפקה) - 4 - 81016887(0x0)

סוג תעריף	סוג צריכה	קריאה קודמת	קריאה נוכחית	סה"כ צריכה בקוט"ש	מחיר לקוט"ש בא"ג	סה"כ לתשלום
		01/01/20	31/01/20			
777	פסגה	935,550.28	941,182.43	5,632.15	93.10	5,243.53 ₪
778	גבע	462,278.86	465,041.71	2,762.86	56.22	1,553.28 ₪
779	שפל	878,199.64	893,251.31	15,051.67	34.70	5,222.93 ₪

סה"כ לדייר:

פסגה	גבע	שפל	סה"כ	שיא ביקוש
5,632.15	2,762.86	15,051.67	23,446.68	67.10
5,243.53 ₪	1,553.28 ₪	5,222.93 ₪	12,019.74 ₪	

סה"כ צריכה

סה"כ לתשלום

0.00 ₪	תשלום קבוע	
0.00 ₪	תשלום עבור גודל חיבור בKVA (0x0)	
12,019.74 ₪	סה"כ לתשלום	לא כולל מע"מ

התפלגות חיוב בש"ח לפי תע"ז

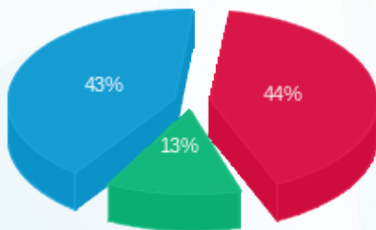

- פסגה (5,243.53 ₪) - 43%
- גבע (1,553.28 ₪) - 13%
- שפל (5,222.93 ₪) - 44%

הסטוריית צריכה בקוט"ש

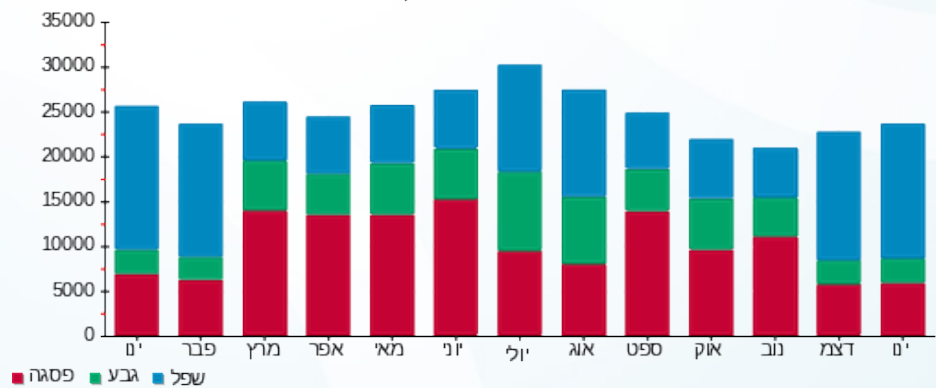



03/02/20 תאריך הפקה:
 31/01/20 תאריך קריאה נוכחית:
 01/01/20 תאריך קריאה קודמת:

שם דייר: ציבורי IBS
 שם אתר: קניון רמת אביב

לקוח/ה נכבד/ה, אנו מתכבדים להגיש את חישוב צריכת החשמל לתקופה 01/01/20 - 31/01/20:

דייר - 1 - 81018676

סוג תעריף	סוג צריכה	קריאה קודמת	קריאה נוכחית	סה"כ צריכה בקוט"ש	מחיר לקוט"ש בא"ג	סה"כ לתשלום
			31/01/20	01/01/20	פרטי חשבון עבור תאריכים:	
777	פסגה	714,329.60	714,698.20	-368.60	93.10	₪ -343.17
778	גבע	212,333.80	212,475.80	-142.00	56.22	₪ -79.83
779	שפל	182,677.00	183,480.40	-803.40	34.70	₪ -278.78

דייר - 2 - 81018676

סוג תעריף	סוג צריכה	קריאה קודמת	קריאה נוכחית	סה"כ צריכה בקוט"ש	מחיר לקוט"ש בא"ג	סה"כ לתשלום
			31/01/20	01/01/20	פרטי חשבון עבור תאריכים:	
777	פסגה	104,038.85	104,253.55	-214.70	93.10	₪ -199.89
778	גבע	57,004.95	57,113.75	-108.80	56.22	₪ -61.17
779	שפל	174,121.60	174,939.95	-818.35	34.70	₪ -283.97

ראשי - 4 - 81018676

סוג תעריף	סוג צריכה	קריאה קודמת	קריאה נוכחית	סה"כ צריכה בקוט"ש	מחיר לקוט"ש בא"ג	סה"כ לתשלום
			31/01/20	01/01/20	פרטי חשבון עבור תאריכים:	
777	פסגה	1,038,584.40	1,041,974.40	3,390.00	93.10	₪ 3,156.09
778	גבע	375,840.00	376,933.20	1,093.20	56.22	₪ 614.60
779	שפל	662,798.40	672,804.00	10,005.60	34.70	₪ 3,471.94

דייר - 1 - 81022638

סוג תעריף	סוג צריכה	קריאה קודמת	קריאה נוכחית	סה"כ צריכה בקוט"ש	מחיר לקוט"ש בא"ג	סה"כ לתשלום
			31/01/20	01/01/20	פרטי חשבון עבור תאריכים:	
777	פסגה	35,689.20	35,869.90	-180.70	93.10	₪ -168.23
778	גבע	9,826.50	9,893.50	-67.00	56.22	₪ -37.67
779	שפל	30,444.10	31,204.00	-759.90	34.70	₪ -263.69





דייר - 2 - 81022638

סה"כ לתשלום	מחיר לקוט"ש בא"ג	סה"כ צריכה בקוט"ש	קריאה נוכחית	קריאה קודמת	סוג צריכה	סוג תעריף
			31/01/20	01/01/20	פרטי חשבון עבור תאריכים:	
₪ -368.30	93.10	-395.60	84,650.20	84,254.60	פסגה	777
₪ -42.61	56.22	-75.80	42,798.00	42,722.20	גבע	778
₪ -214.31	34.70	-617.60	39,890.70	39,273.10	שפל	779

דייר - 3 - 81022638

סה"כ לתשלום	מחיר לקוט"ש בא"ג	סה"כ צריכה בקוט"ש	קריאה נוכחית	קריאה קודמת	סוג צריכה	סוג תעריף
			31/01/20	01/01/20	פרטי חשבון עבור תאריכים:	
₪ -400.14	93.10	-429.80	49,787.40	49,357.60	פסגה	777
₪ -26.82	56.22	-47.70	11,737.40	11,689.70	גבע	778
₪ -347.00	34.70	-1,000.00	23,565.20	22,565.20	שפל	779

דייר - 4 - 81022638

סה"כ לתשלום	מחיר לקוט"ש בא"ג	סה"כ צריכה בקוט"ש	קריאה נוכחית	קריאה קודמת	סוג צריכה	סוג תעריף
			31/01/20	01/01/20	פרטי חשבון עבור תאריכים:	
₪ -15.27	93.10	-16.40	20,614.65	20,598.25	פסגה	777
₪ -0.20	56.22	-0.35	4,149.35	4,149.00	גבע	778
₪ -16.76	34.70	-48.30	13,299.35	13,251.05	שפל	779

דייר - 5 - 81022638

סה"כ לתשלום	מחיר לקוט"ש בא"ג	סה"כ צריכה בקוט"ש	קריאה נוכחית	קריאה קודמת	סוג צריכה	סוג תעריף
			31/01/20	01/01/20	פרטי חשבון עבור תאריכים:	
₪ -63.63	93.10	-68.35	15,180.00	15,111.65	פסגה	777
₪ -17.46	56.22	-31.05	7,721.75	7,690.70	גבע	778
₪ -86.02	34.70	-247.90	20,886.80	20,638.90	שפל	779

דייר - 7 - 81022638

סה"כ לתשלום	מחיר לקוט"ש בא"ג	סה"כ צריכה בקוט"ש	קריאה נוכחית	קריאה קודמת	סוג צריכה	סוג תעריף
			31/01/20	01/01/20	פרטי חשבון עבור תאריכים:	
₪ -32.07	93.10	-34.45	12,343.05	12,308.60	פסגה	777
₪ -11.13	56.22	-19.80	4,379.65	4,359.85	גבע	778
₪ -74.97	34.70	-216.05	13,788.25	13,572.20	שפל	779



דייר - 8 - 81022638

סה"כ לתשלום	מחיר לקוט"ש בא"ג	סה"כ צריכה בקוט"ש	קריאה נוכחית	קריאה קודמת	סוג צריכה	סוג תעריף
			31/01/20	01/01/20	פרטי חשבון עבור תאריכים:	
₪ -73.83	93.10	-79.30	15,334.90	15,255.60	פסגה	777
₪ -12.48	56.22	-22.20	5,883.60	5,861.40	גבע	778
₪ -66.76	34.70	-192.40	8,443.70	8,251.30	שפל	779

דייר - 1 - 81037893

סה"כ לתשלום	מחיר לקוט"ש בא"ג	סה"כ צריכה בקוט"ש	קריאה נוכחית	קריאה קודמת	סוג צריכה	סוג תעריף
			31/01/20	01/01/20	פרטי חשבון עבור תאריכים:	
₪ -117.91	93.10	-126.65	16,304.50	16,177.85	פסגה	777
₪ -13.18	56.22	-23.45	3,304.90	3,281.45	גבע	778
₪ -159.78	34.70	-460.45	5,876.70	5,416.25	שפל	779

דייר - 3 - 81037893

סה"כ לתשלום	מחיר לקוט"ש בא"ג	סה"כ צריכה בקוט"ש	קריאה נוכחית	קריאה קודמת	סוג צריכה	סוג תעריף
			31/01/20	01/01/20	פרטי חשבון עבור תאריכים:	
₪ -56.70	93.10	-60.90	11,367.75	11,306.85	פסגה	777
₪ -12.90	56.22	-22.95	3,614.40	3,591.45	גבע	778
₪ -83.64	34.70	-241.05	9,661.85	9,420.80	שפל	779

דייר - 5 - 81037893

סה"כ לתשלום	מחיר לקוט"ש בא"ג	סה"כ צריכה בקוט"ש	קריאה נוכחית	קריאה קודמת	סוג צריכה	סוג תעריף
			31/01/20	01/01/20	פרטי חשבון עבור תאריכים:	
₪ -45.81	93.10	-49.20	11,405.90	11,356.70	פסגה	777
₪ -11.24	56.22	-20.00	2,533.35	2,513.35	גבע	778
₪ -68.55	34.70	-197.55	4,000.85	3,803.30	שפל	779

סה"כ לדייר:

שיא ביקוש	סה"כ	שפל	גבע	פסגה
39.60	6,280.10	4,402.65	512.10	1,365.35
	₪ 3,086.76	₪ 1,527.72	₪ 287.90	₪ 1,271.14

סה"כ צריכה
סה"כ לתשלום

₪ 0.00	תשלום קבוע	
₪ 3,086.76	סה"כ לתשלום	לא כולל מע"מ





03/02/20

תאריך הפקדה:

שם דייר: ציבורי QE2.1
שם אתר: קניון רמת אביב

31/01/20

תאריך קריאה נוכחית:

01/01/20

תאריך קריאה קודמת:

לקוח/ה נכבד/ה, אנו מתכבדים להגיש את חישוב צריכת החשמל לתקופה 01/01/20 - 31/01/20:

ציבורי 8 - 81016785 (0x0) - QE2.1

סוג תעריף	סוג צריכה	קריאה קודמת	קריאה נוכחית	סה"כ צריכה בקוט"ש	מחיר לקוט"ש בא"ג	סה"כ לתשלום
		01/01/20	31/01/20	פרטי חשבון עבור תאריכים:		
777	פסגה	1,443,355.28	1,449,735.55	6,380.27	93.10	5,940.03 ₪
778	גבע	785,493.96	788,543.24	3,049.28	56.22	1,714.31 ₪
779	שפל	2,253,243.64	2,276,068.30	22,824.67	34.70	7,920.16 ₪

סה"כ לדייר:

פסגה	גבע	שפל	סה"כ	שיא ביקוש
6,380.27	3,049.28	22,824.67	32,254.22	47.84
5,940.03 ₪	1,714.31 ₪	7,920.16 ₪	15,574.50 ₪	

סה"כ צריכה

סה"כ לתשלום

0.00 ₪	תשלום קבוע	
0.00 ₪	תשלום עבור גודל חיבור בKVA (0x0)	
15,574.50 ₪	סה"כ לתשלום	לא כולל מע"מ

התפלגות חיוב בש"ח לפי תע"ז

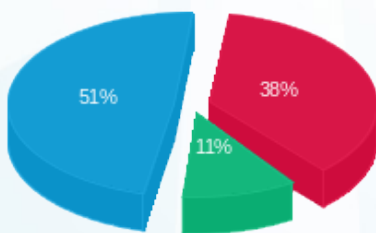

- פסגה (5,940.03 ₪) 51%
- גבע (1,714.31 ₪) 11%
- שפל (7,920.16 ₪) 38%

הסטוריית צריכה בקוט"ש

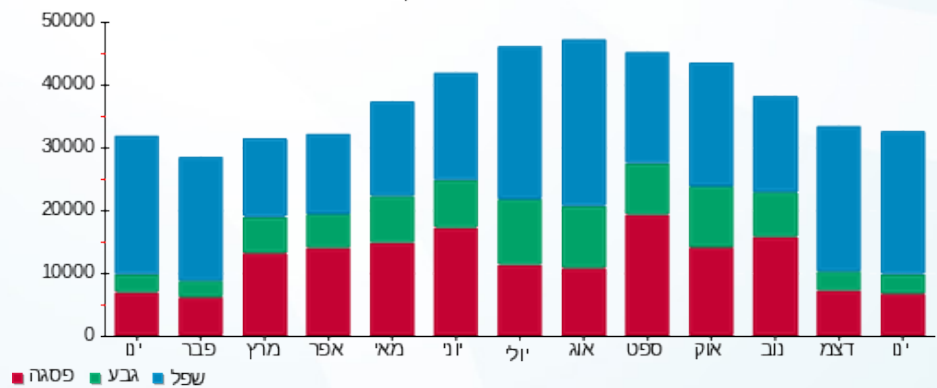



03/02/20

תאריך הפקה:

שם דייר: ציבורי א1 - 7, ב2

31/01/20

תאריך קריאה נוכחית:

שם אתר: קניון רמת אביב

01/01/20

תאריך קריאה קודמת:

לקוח/ה נכבד/ה, אנו מתכבדים להגיש את חישוב צריכת החשמל לתקופה 01/01/20 - 31/01/20:
קבוצה 3, ציבורי - 4 - 81014211

סה"כ לתשלום	מחיר לקוט"ש בא"ג	סה"כ צריכה בקוט"ש	קריאה נוכחית	קריאה קודמת	סוג צריכה	סוג תעריף
			31/01/20	01/01/20	פרטי חשבון עבור תאריכים:	
₪ 5,942.79	93.10	6,383.23	981,077.67	974,694.44	פסגה	777
₪ 1,144.43	56.22	2,035.62	470,985.46	468,949.84	גבע	778
₪ 5,275.85	34.70	15,204.19	1,003,944.16	988,739.97	שפל	779

מאסימו דינטי - 8 - 81014241

סה"כ לתשלום	מחיר לקוט"ש בא"ג	סה"כ צריכה בקוט"ש	קריאה נוכחית	קריאה קודמת	סוג צריכה	סוג תעריף
			31/01/20	01/01/20	פרטי חשבון עבור תאריכים:	
₪ -2,558.67	93.10	-2,748.30	388,676.39	385,928.09	פסגה	777
₪ -481.62	56.22	-856.66	160,152.66	159,296.00	גבע	778
₪ -1,859.55	34.70	-5,358.94	218,891.17	213,532.23	שפל	779

סה"כ לדייר:

שיא ביקוש	סה"כ	שפל	גבע	פסגה	
49.00	14,659.14	9,845.25	1,178.96	3,634.93	סה"כ צריכה
	₪ 7,463.23	₪ 3,416.30	₪ 662.81	₪ 3,384.12	סה"כ לתשלום

₪ 0.00	תשלום קבוע	
₪ 7,463.23	סה"כ לתשלום	לא כולל מע"מ





03/02/20 תאריך הפקה:
 31/01/20 תאריך קריאה נוכחית:
 01/01/20 תאריך קריאה קודמת:

שם דייר: ציבורי חיוני 1
שם אתר: קניון רמת אביב

לקוח/ה נכבד/ה, אנו מתכבדים להגיש את חישוב צריכת החשמל לתקופה 01/01/20 - 31/01/20:

ציבורי, קבוצה 4 - 5 - 81040358

סוג תעריף	סוג צריכה	קריאה קודמת	קריאה נוכחית	סה"כ צריכה בקוט"ש	מחיר לקוט"ש בא"ג	סה"כ לתשלום
		01/01/20	31/01/20	פרטי חשבון עבור תאריכים:		
777	פסגה	1,361,869.00	1,371,558.00	9,689.00	93.10	9,020.46 ₪
778	גבע	681,253.00	685,581.00	4,328.00	56.22	2,433.20 ₪
779	שפל	1,749,928.00	1,782,220.00	32,292.00	34.70	11,205.32 ₪

מגדל חיוני - 7 - 81040358

סוג תעריף	סוג צריכה	קריאה קודמת	קריאה נוכחית	סה"כ צריכה בקוט"ש	מחיר לקוט"ש בא"ג	סה"כ לתשלום
		01/01/20	31/01/20	פרטי חשבון עבור תאריכים:		
777	פסגה	80,975.60	81,515.60	-540.00	93.10	-502.74 ₪
778	גבע	44,661.40	44,939.70	-278.30	56.22	-156.46 ₪
779	שפל	139,828.10	141,887.50	-2,059.40	34.70	-714.61 ₪

ציבורי, מפוחי עשן 8 - 81040358 - QEE1

סוג תעריף	סוג צריכה	קריאה קודמת	קריאה נוכחית	סה"כ צריכה בקוט"ש	מחיר לקוט"ש בא"ג	סה"כ לתשלום
		01/01/20	31/01/20	פרטי חשבון עבור תאריכים:		
777	פסגה	798,300.00	804,415.20	-6,115.20	93.10	-5,693.25 ₪
778	גבע	389,341.20	391,990.80	-2,649.60	56.22	-1,489.61 ₪
779	שפל	797,062.80	814,998.00	-17,935.20	34.70	-6,223.51 ₪

סה"כ לדייר:

פסגה	גבע	שפל	סה"כ	שיא ביקוש
3,033.80	1,400.10	12,297.40	16,731.30	85.00
2,824.47 ₪	787.14 ₪	4,267.20 ₪	7,878.80 ₪	

סה"כ צריכה
 סה"כ לתשלום

0.00 ₪	תשלום קבוע	
7,878.80 ₪	סה"כ לתשלום	לא כולל מע"מ





03/02/20

תאריך הפקה:

שם דייר: ציבורי, QE1.2

31/01/20

תאריך קריאה נוכחית:

שם אתר: קניון רמת אביב

01/01/20

תאריך קריאה קודמת:

לקוח/ה נכבד/ה, אנו מתכבדים להגיש את חישוב צריכת החשמל לתקופה 01/01/20 - 31/01/20:

ציבורי, 6 - 81040358 (0x0) - QE1.2

סה"כ לתשלום	מחיר לקוט"ש בא"ג	סה"כ צריכה בקוט"ש	קריאה נוכחית	קריאה קודמת	סוג צריכה	סוג תעריף
			31/01/20	01/01/20		פרטי חשבון עבור תאריכים:
₪ 3,327.47	93.10	3,574.08	557,259.52	553,685.44	פסגה	777
₪ 1,009.98	56.22	1,796.48	303,634.56	301,838.08	גבע	778
₪ 4,616.71	34.70	13,304.64	932,606.72	919,302.08	שפל	779

סה"כ לדייר:

שיא ביקוש	סה"כ	שפל	גבע	פסגה
27.84	18,675.20	13,304.64	1,796.48	3,574.08
	₪ 8,954.16	₪ 4,616.71	₪ 1,009.98	₪ 3,327.47

סה"כ צריכה

סה"כ לתשלום

₪ 0.00	תשלום קבוע	
₪ 0.00	תשלום עבור גודל חיבור בKVA (0x0)	
₪ 8,954.16	סה"כ לתשלום	לא כולל מע"מ

התפלגות חיוב בש"ח לפי תעו"ז

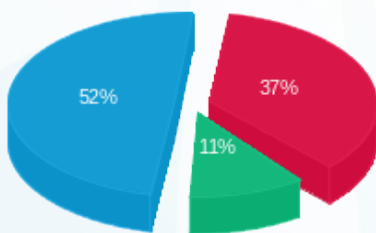

- פסגה (₪ 3,327.47) 52%
- גבע (₪ 1,009.98) 11%
- שפל (₪ 4,616.71) 37%

הסטוריית צריכה בקוט"ש

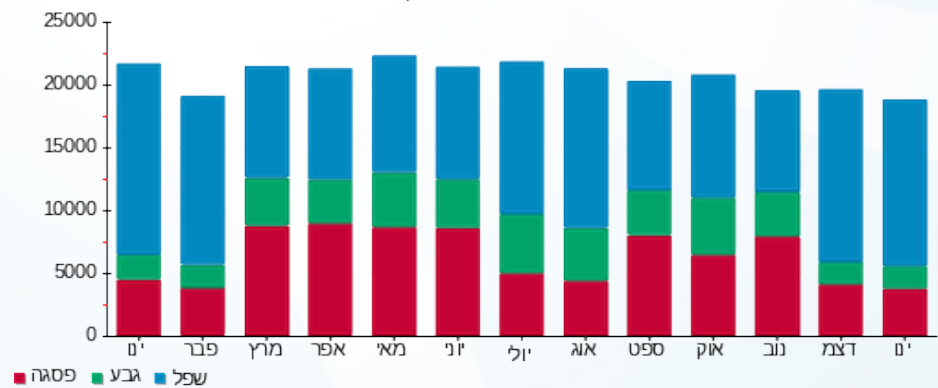

03/02/20 תאריך הפקה:
 31/01/20 תאריך קריאה נוכחית:
 01/01/20 תאריך קריאה קודמת:

שם דייר: ציבורי, לוח מ"א על הגג E36C
 שם אתר: קניון רמת אביב

לקוח/ה נכבד/ה, אנו מתכבדים להגיש את חישוב צריכת החשמל לתקופה 01/01/20 - 31/01/20:

ציבורי, לוח מ"א על הגג 5 - (0x0)81016887 - E36C

סה"כ לתשלום	מחיר לקוט"ש בא"ג	סה"כ צריכה בקוט"ש	קריאה נוכחית	קריאה קודמת	סוג צריכה	סוג תעריף
			31/01/20	01/01/20		פרטי חשבון עבור תאריכים:
₪ 571.87	93.10	614.26	1,258,075.26	1,257,461.01	פסגה	777
₪ 148.49	56.22	264.13	662,907.49	662,643.36	גבע	778
₪ 723.81	34.70	2,085.90	529,382.74	527,296.83	שפל	779

סה"כ לדייר:

שיא ביקוש	סה"כ	שפל	גבע	פסגה	סה"כ צריכה
57.63	2,964.29	2,085.90	264.13	614.26	סה"כ לתשלום
	₪ 1,444.17	₪ 723.81	₪ 148.49	₪ 571.87	

₪ 0.00	תשלום קבוע	
₪ 0.00	תשלום עבור גודל חיבור בKVA (0x0)	
₪ 1,444.17	סה"כ לתשלום	לא כולל מע"מ

התפלגות חיוב בש"ח לפי תע"ז

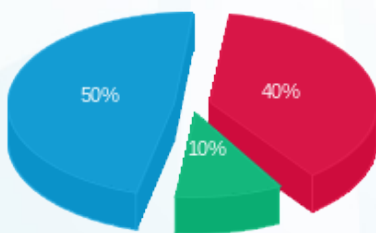

■ פסגה (₪ 571.87)
 ■ גבע (₪ 148.49)
 ■ שפל (₪ 723.81)

הסטוריית צריכה בקוט"ש

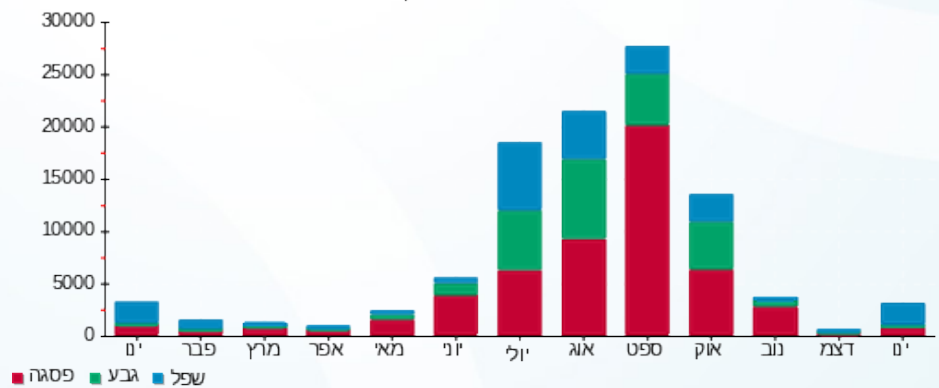



03/02/20 תאריך הפקה:
 31/01/20 תאריך קריאה נוכחית:
 01/01/20 תאריך קריאה קודמת:

שם דייר: ציבורי, לוח מ"א על הגג Q2.1
 שם אתר: קניון רמת אביב

לקוח/ה נכבד/ה, אנו מתכבדים להגיש את חישוב צריכת החשמל לתקופה 01/01/20 - 31/01/20:

ציבורי, לוח מ"א על הגג 1 - (0x0)81040358 - Q2.1

סה"כ לתשלום	מחיר לקוט"ש בא"ג	סה"כ צריכה בקוט"ש	קריאה נוכחית	קריאה קודמת	סוג צריכה	סוג תעריף
			31/01/20	01/01/20		פרטי חשבון עבור תאריכים:
776.45 ₪	93.10	834.00	860,156.40	859,322.40	פסגה	777
151.79 ₪	56.22	270.00	450,516.00	450,246.00	גבע	778
801.57 ₪	34.70	2,310.00	383,360.40	381,050.40	שפל	779

סה"כ לדייר:

שיא ביקוש	סה"כ	שפל	גבע	פסגה
25.20	3,414.00	2,310.00	270.00	834.00
	1,729.82 ₪	801.57 ₪	151.79 ₪	776.45 ₪

סה"כ צריכה
 סה"כ לתשלום

0.00 ₪	תשלום קבוע	
0.00 ₪	תשלום עבור גודל חיבור בKVA (0x0)	
1,729.82 ₪	סה"כ לתשלום	לא כולל מע"מ

התפלגות חיוב בש"ח לפי תעו"ז

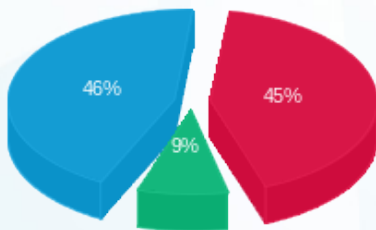

■ פסגה (776.45 ₪)
 ■ גבע (151.79 ₪)
 ■ שפל (801.57 ₪)

הסטוריית צריכה בקוט"ש

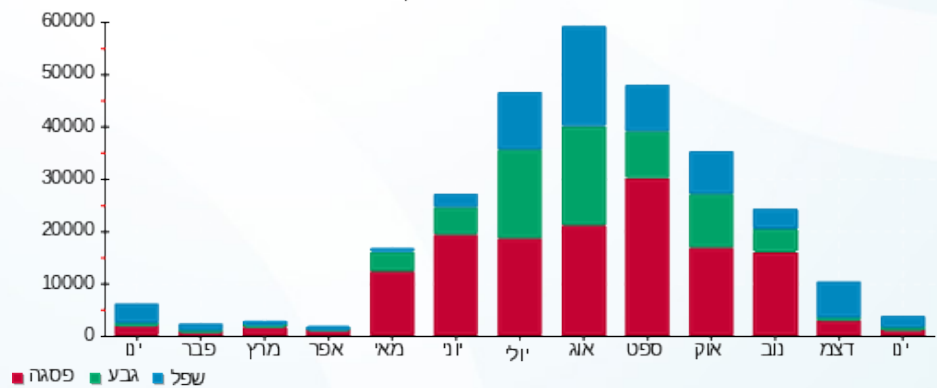



03/02/20 תאריך הפקדה:
 31/01/20 תאריך קריאה נוכחית:
 01/01/20 תאריך קריאה קודמת:

שם דייר: ציבורי, לוח מ"א על הגג Q2.2
 שם אתר: קניון רמת אביב

לקוח/ה נכבד/ה, אנו מתכבדים להגיש את חישוב צריכת החשמל לתקופה 01/01/20 - 31/01/20:

ציבורי, לוח מ"א על הגג 2 - (0x0)81040358 - Q2.2

סה"כ לתשלום	מחיר לקוט"ש בא"ג	סה"כ צריכה בקוט"ש	קריאה נוכחית	קריאה קודמת	סוג צריכה	סוג תעריף
			31/01/20	01/01/20		פרטי חשבון עבור תאריכים:
735.12 ₪	93.10	789.60	444,312.00	443,522.40	פסגה	777
273.23 ₪	56.22	486.00	237,357.60	236,871.60	גבע	778
978.96 ₪	34.70	2,821.20	266,720.40	263,899.20	שפל	779

סה"כ לדייר:

שיא ביקוש	סה"כ	שפל	גבע	פסגה
27.60	4,096.80	2,821.20	486.00	789.60
	1,987.30 ₪	978.96 ₪	273.23 ₪	735.12 ₪

סה"כ צריכה
 סה"כ לתשלום

0.00 ₪	תשלום קבוע	
0.00 ₪	תשלום עבור גודל חיבור בKVA (0x0)	
1,987.30 ₪	סה"כ לתשלום	לא כולל מע"מ

התפלגות חיוב בש"ח לפי תעו"ז

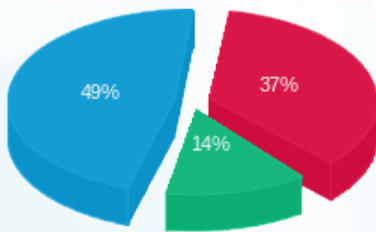

פסגה (735.12 ₪) 49%
 גבע (273.23 ₪) 37%
 שפל (978.96 ₪) 14%

הסטוריית צריכה בקוט"ש

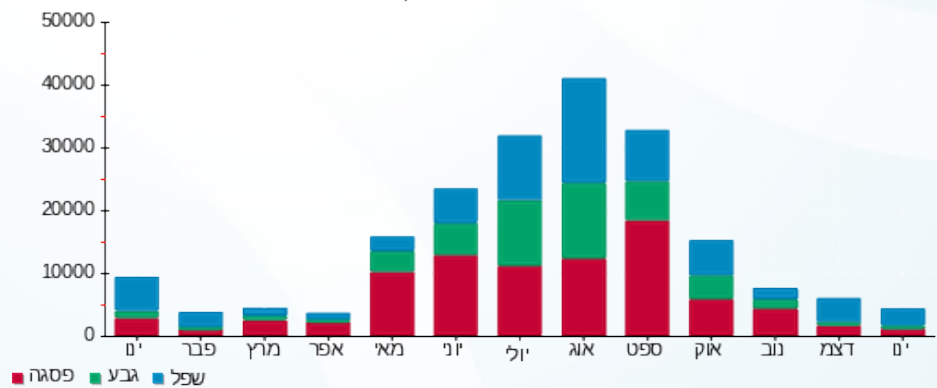



03/02/20 תאריך הפקדה:
 31/01/20 תאריך קריאה נוכחית:
 01/01/20 תאריך קריאה קודמת:

שם דייר: ציבורי, מ"א + משרדים על הגג
 שם אתר: קניון רמת אביב

לקוח/ה נכבד/ה, אנו מתכבדים להגיש את חישוב צריכת החשמל לתקופה 01/01/20 - 31/01/20:

ציבורי, מ"א + משרדים על הגג - 4 - 81040358(0x0)

סוג תעריף	סוג צריכה	קריאה קודמת	קריאה נוכחית	סה"כ צריכה בקוט"ש	מחיר לקוט"ש בא"ג	סה"כ לתשלום
		01/01/20	31/01/20	פרטי חשבון עבור תאריכים:		
777	פסגה	927,963.60	929,978.00	2,014.40	93.10	1,875.41 ₪
778	גבע	484,671.20	485,519.20	848.00	56.22	476.75 ₪
779	שפל	435,284.80	439,826.40	4,541.60	34.70	1,575.94 ₪

סה"כ לדייר:

פסגה	גבע	שפל	סה"כ	שיא ביקוש
2,014.40	848.00	4,541.60	7,404.00	100.00
1,875.41 ₪	476.75 ₪	1,575.94 ₪	3,928.09 ₪	

סה"כ צריכה
 סה"כ לתשלום

0.00 ₪	תשלום קבוע	
0.00 ₪	תשלום עבור גודל חיבור בKVA (0x0)	
3,928.09 ₪	סה"כ לתשלום	לא כולל מע"מ

התפלגות חיוב בש"ח לפי תעו"ז

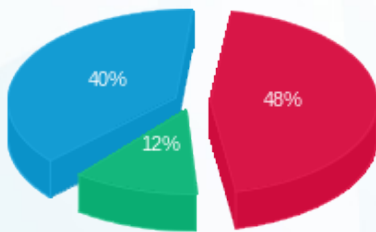

פסגה (1,875.41 ₪) 48%
 גבע (476.75 ₪) 12%
 שפל (1,575.94 ₪) 40%

הסטוריית צריכה בקוט"ש

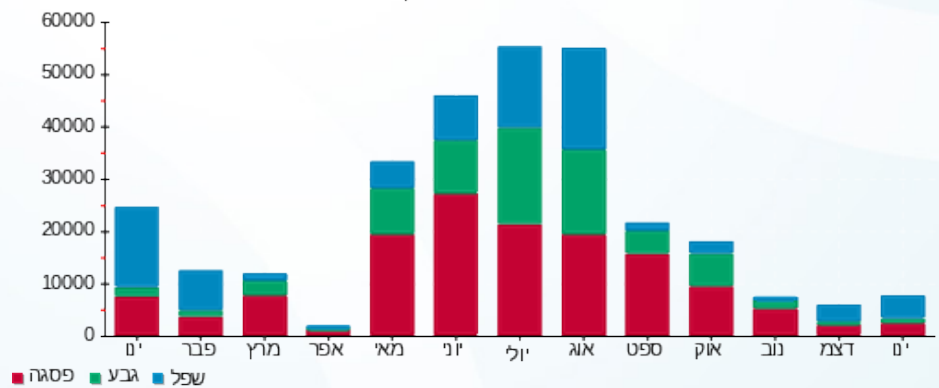

03/02/20 תאריך הפקה:
 31/01/20 תאריך קריאה נוכחית:
 01/01/20 תאריך קריאה קודמת:

שם דייר: ציבורי, מפוחי עשן QEE1
 שם אתר: קניון רמת אביב

לקוח/ה נכבד/ה, אנו מתכבדים להגיש את חישוב צריכת החשמל לתקופה 01/01/20 - 31/01/20:

ציבורי, מפוחי עשן 8 - 0x0)81040358 - QEE1

סוג תעריף	סוג צריכה	קריאה קודמת	קריאה נוכחית	סה"כ צריכה בקוט"ש	מחיר לקוט"ש בא"ג	סה"כ לתשלום
			31/01/20	01/01/20	פרטי חשבון עבור תאריכים:	
777	פסגה	798,300.00	804,415.20	6,115.20	93.10	5,693.25 ₪
778	גבע	389,341.20	391,990.80	2,649.60	56.22	1,489.61 ₪
779	שפל	797,062.80	814,998.00	17,935.20	34.70	6,223.51 ₪

סה"כ לדייר:

פסגה	גבע	שפל	סה"כ	שיא ביקוש
6,115.20	2,649.60	17,935.20	26,700.00	60.00
5,693.25 ₪	1,489.61 ₪	6,223.51 ₪	13,406.37 ₪	

סה"כ צריכה
 סה"כ לתשלום

0.00 ₪	תשלום קבוע	
0.00 ₪	תשלום עבור גודל חיבור בKVA (0x0)	
13,406.37 ₪	סה"כ לתשלום	לא כולל מע"מ

התפלגות חיוב בש"ח לפי תע"ז

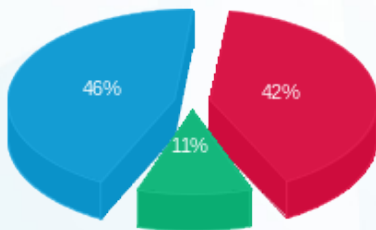

■ פסגה (5,693.25 ₪)
 ■ גבע (1,489.61 ₪)
 ■ שפל (6,223.51 ₪)

הסטוריית צריכה בקוט"ש

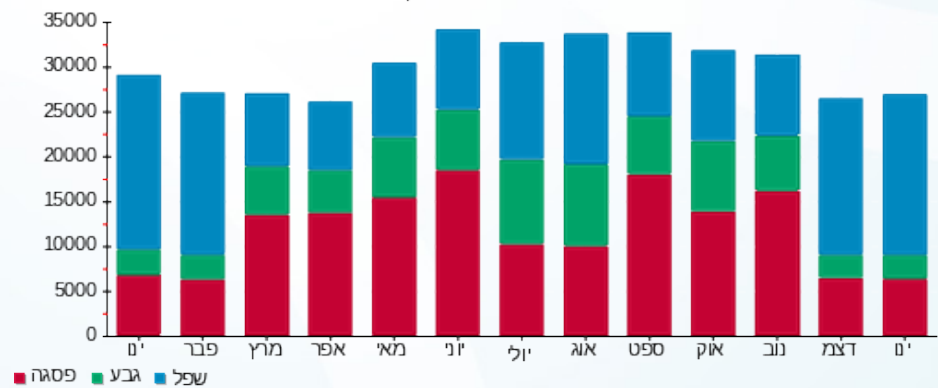



03/02/20

תאריך הפקדה:

שם דייר: ציבורי, משאבות איזור Q2

31/01/20

תאריך קריאה נוכחית:

שם אתר: קניון רמת אביב

01/01/20

תאריך קריאה קודמת:

לקוח/ה נכבד/ה, אנו מתכבדים להגיש את חישוב צריכת החשמל לתקופה 01/01/20 - 31/01/20:

ציבורי, לוח מ"א על הגג Q2.2 - דייר - 3 - 81040358(0x0)

סוג תעריף	סוג צריכה	קריאה קודמת	קריאה נוכחית	סה"כ צריכה בקוט"ש	מחיר לקוט"ש בא"ג	סה"כ לתשלום
		01/01/20	31/01/20			
פרטי חשבון עבור תאריכים:						
777	פסגה	874,390.00	881,312.00	6,922.00	93.10	6,444.38 ₪
778	גבע	418,600.00	421,450.00	2,850.00	56.22	1,602.27 ₪
779	שפל	1,051,978.00	1,073,928.00	21,950.00	34.70	7,616.65 ₪

סה"כ לדייר:

פסגה	גבע	שפל	סה"כ	שיא ביקוש
6,922.00	2,850.00	21,950.00	31,722.00	72.00
6,444.38 ₪	1,602.27 ₪	7,616.65 ₪	15,663.30 ₪	

סה"כ צריכה

סה"כ לתשלום

0.00 ₪	תשלום קבוע	
0.00 ₪	תשלום עבור גודל חיבור בKVA (0x0)	
15,663.30 ₪	סה"כ לתשלום	לא כולל מע"מ

התפלגות חיוב בש"ח לפי תע"ז

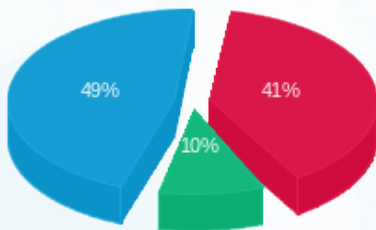

- פסגה (6,444.38 ₪) 49%
- גבע (1,602.27 ₪) 10%
- שפל (7,616.65 ₪) 41%

הסטוריית צריכה בקוט"ש

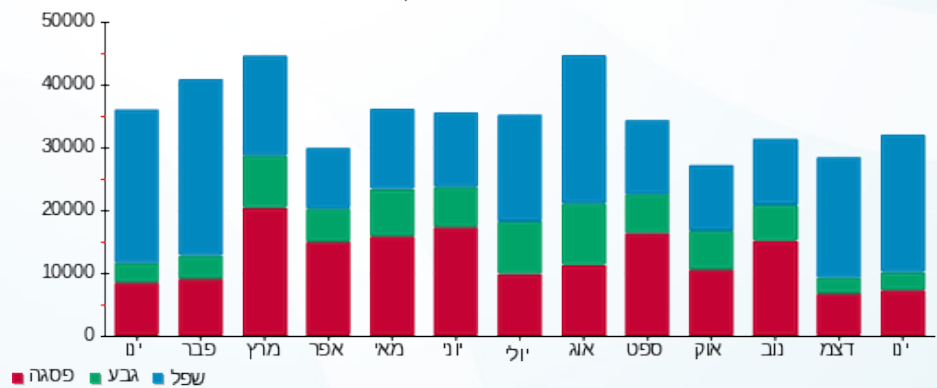



03/02/20 תאריך הפקה:
 31/01/20 תאריך קריאה נוכחית:
 01/01/20 תאריך קריאה קודמת:

שם דייר: ציבורי, ראשי מ"א קומה 13 Q1.3
 שם אתר: קניון רמת אביב

לקוח/ה נכבד/ה, אנו מתכבדים להגיש את חישוב צריכת החשמל לתקופה 01/01/20 - 31/01/20:

ציבורי, ראשי מ"א קומה 13 7 - 81016887 (0x0) - Q1.3

סוג תעריף	סוג צריכה	קריאה קודמת	קריאה נוכחית	סה"כ צריכה בקוט"ש	מחיר לקוט"ש בא"ג	סה"כ לתשלום
		01/01/20	31/01/20			
777	פסגה	3,559,884.72	3,563,739.96	3,855.24	93.10	3,589.23 ₪
778	גבע	1,398,960.00	1,400,364.00	1,404.00	56.22	789.33 ₪
779	שפל	1,541,316.06	1,552,776.60	11,460.54	34.70	3,976.81 ₪

סה"כ לדייר:

פסגה	גבע	שפל	סה"כ	שיא ביקוש
3,855.24	1,404.00	11,460.54	16,719.78	270.72
3,589.23 ₪	789.33 ₪	3,976.81 ₪	8,355.36 ₪	

סה"כ צריכה
 סה"כ לתשלום

0.00 ₪	תשלום קבוע	
0.00 ₪	תשלום עבור גודל חיבור בKVA (0x0)	
8,355.36 ₪	סה"כ לתשלום	לא כולל מע"מ

התפלגות חיוב בש"ח לפי תע"ז

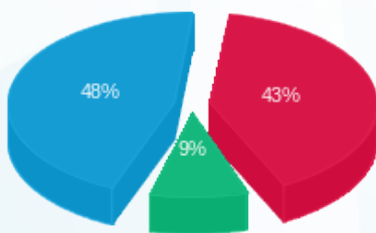

■ פסגה (3,589.23 ₪)
 ■ גבע (789.33 ₪)
 ■ שפל (3,976.81 ₪)

הסטוריית צריכה בקוט"ש

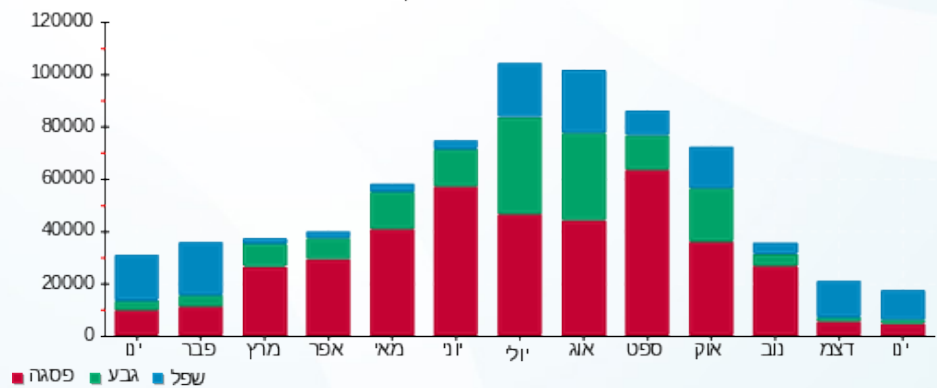

■ פסגה ■ גבע ■ שפל





03/02/20

תאריך הפקה:

שם דייר: קאלה ח.139
שם אתר: קניון רמת אביב

31/01/20

תאריך קריאה נוכחית:

01/01/20

תאריך קריאה קודמת:

לקוח/ה נכבד/ה, אנו מתכבדים להגיש את חישוב צריכת החשמל לתקופה 01/01/20 - 31/01/20:
קאלה ח.139 - 3 - 81016441(3x40)

סה"כ לתשלום	מחיר לקוט"ש בא"ג	סה"כ צריכה בקוט"ש	קריאה נוכחית	קריאה קודמת	סוג צריכה	סוג תעריף
			31/01/20	01/01/20		פרטי חשבון עבור תאריכים:
159.52 ₪	93.10	171.34	45,721.46	45,550.12	פסגה	777
11.11 ₪	56.22	19.76	18,348.86	18,329.11	גבע	778
121.98 ₪	34.70	351.52	23,269.94	22,918.43	שפל	779

מיזוג אוויר

סה"כ לתשלום	מחיר לקוט"ש בא"ג	סה"כ צריכה בקוט"ש	קריאה נוכחית	קריאה קודמת	סוג צריכה	סוג תעריף
			31/01/20	01/01/20		פרטי חשבון עבור תאריכים:
37.20 ₪	93.10	39.960			פסגה	777
6.65 ₪	56.22	11.835			גבע	778
29.47 ₪	34.70	84.919			שפל	779

חיוב בגין העמסת מים מיזוג אוויר

סה"כ לתשלום	הערה
31.00 ₪	חיוב בגין העמסת מים מיזוג אוויר

סה"כ לדייר:

שיא ביקוש	סה"כ	שפל	גבע	פסגה	סה"כ צריכה
3.56	679.32	436.44	31.59	211.30	סה"כ לתשלום
	365.92 ₪	151.44 ₪	17.76 ₪	196.72 ₪	

36.10 ₪	תשלום קבוע	
4.43 ₪	תשלום עבור גודל חיבור בKVA (3x40)	
437.45 ₪	סה"כ לתשלום	לא כולל מע"מ





התפלגות חיוב בש"ח לפי תעו"ז

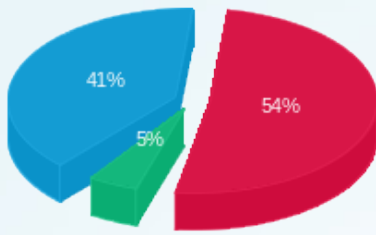

- פסגה (196.72 ש"ח)
- גבע (17.76 ש"ח)
- שפל (151.44 ש"ח)

הסטוריית צריכה בקוט"ש

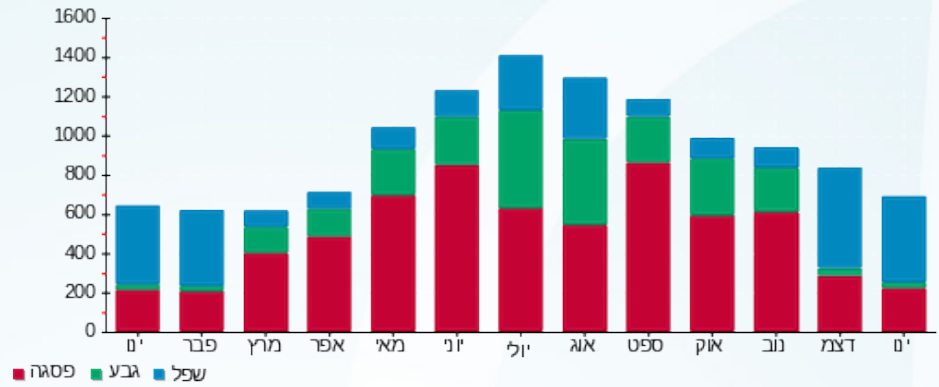



03/02/20

תאריך הפקדה:

שם דייר: קבוצת בינו ק.13

31/01/20

תאריך קריאה נוכחית:

שם אתר: קניון רמת אביב

01/01/20

תאריך קריאה קודמת:

לקוח/ה נכבד/ה, אנו מתכבדים להגיש את חישוב צריכת החשמל לתקופה 01/01/20 - 31/01/20:

קבוצת בינו ק.12 - 6 - 81016947(3x63)

סוג תעריף	סוג צריכה	קריאה קודמת	קריאה נוכחית	סה"כ צריכה בקוט"ש	מחיר לקוט"ש בא"ג	סה"כ לתשלום
פרטי חשבון עבור תאריכים:						
777	פסגה	01/01/20	31/01/20	36.00	93.10	1,561.20
778	גבע	416.00	434.60	18.60	56.22	1,525.20
779	שפל	1,658.50	2,215.70	557.20	34.70	1,525.20

חיוב בגין העמסת מיזוג אוויר

סוג תשלום	הערה
477.00 ₪	חיוב בגין העמסת מיזוג אוויר

סה"כ לדייר:

פסגה	גבע	שפל	סה"כ	שיא ביקוש
36.00	18.60	557.20	611.80	15.60
₪ 33.52	₪ 10.46	₪ 193.35	₪ 237.32	

סה"כ צריכה
סה"כ לתשלום

₪ 36.10	תשלום קבוע	
₪ 6.98	תשלום עבור גודל חיבור בKVA (3x63)	
₪ 757.40	סה"כ לתשלום	לא כולל מע"מ

התפלגות חיוב בש"ח לפי תעו"ז

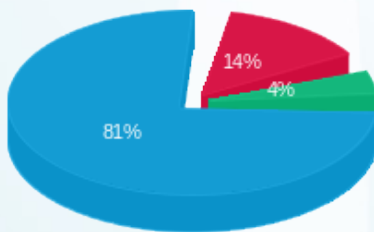

פסגה (₪ 33.52)
גבע (₪ 10.46)
שפל (₪ 193.35)

הסטוריית צריכה בקוט"ש

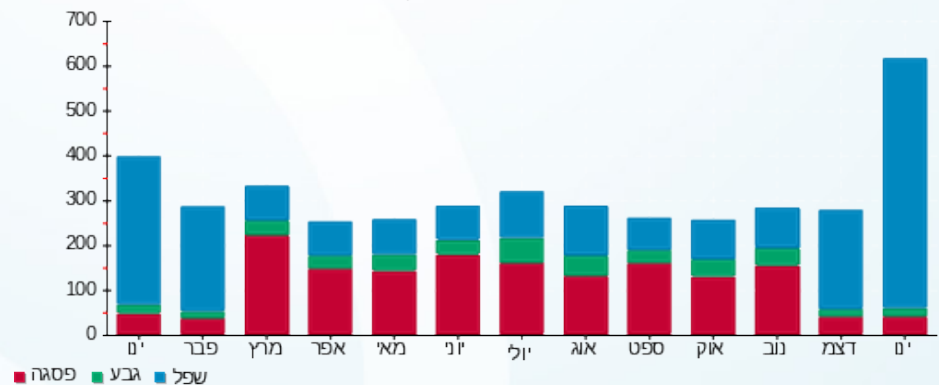

03/02/20 תאריך הפקה:
 31/01/20 תאריך קריאה נוכחית:
 01/01/20 תאריך קריאה קודמת:

שם דייר: קולומביה ח.289
 שם אתר: קניון רמת אביב

לקוח/ה נכבד/ה, אנו מתכבדים להגיש את חישוב צריכת החשמל לתקופה 01/01/20 - 31/01/20:

קולומביה ח.289 - 2 - (3x80)81016899

סה"כ לתשלום	מחיר לקוט"ש בא"ג	סה"כ צריכה בקוט"ש	קריאה נוכחית	קריאה קודמת	סוג צריכה	סוג תעריף
			31/01/20	01/01/20	פרטי חשבון עבור תאריכים:	
1,532.80 ₪	93.10	1,646.40	323,290.60	321,644.20	פסגה	777
126.27 ₪	56.22	224.60	117,386.40	117,161.80	גבע	778
1,075.94 ₪	34.70	3,100.70	126,110.90	123,010.20	שפל	779

מיזוג אוויר

סה"כ לתשלום	מחיר לקוט"ש בא"ג	סה"כ צריכה בקוט"ש	קריאה נוכחית	קריאה קודמת	סוג צריכה	סוג תעריף
			31/01/20	01/01/20	פרטי חשבון עבור תאריכים:	
213.10 ₪	93.10	228.890			פסגה	777
38.11 ₪	56.22	67.789			גבע	778
168.78 ₪	34.70	486.410			שפל	779

חיוב בגין העמסת מים מיזוג אוויר

סה"כ לתשלום	הערה
145.00 ₪	חיוב בגין העמסת מים מיזוג אוויר

סה"כ לדייר:

שיא ביקוש	סה"כ	שפל	גבע	פסגה
18.80	5,754.79	3,587.11	292.39	1,875.29
	3,155.00 ₪	1,244.73 ₪	164.38 ₪	1,745.90 ₪

סה"כ צריכה
 סה"כ לתשלום

200.95 ₪	תשלום קבוע	
8.86 ₪	תשלום עבור גודל חיבור בKVA (3x80)	
3,509.81 ₪	סה"כ לתשלום	לא כולל מע"מ



התפלגות חיוב בש"ח לפי תעו"ז

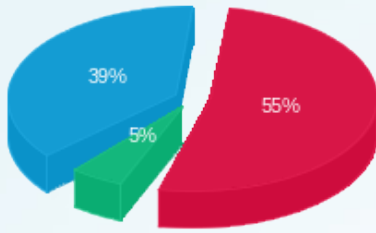

■ פסגה (1,745.90 ש"ח)
■ גבע (164.38 ש"ח)
■ שפל (1,244.73 ש"ח)

הסטוריית צריכה בקוט"ש

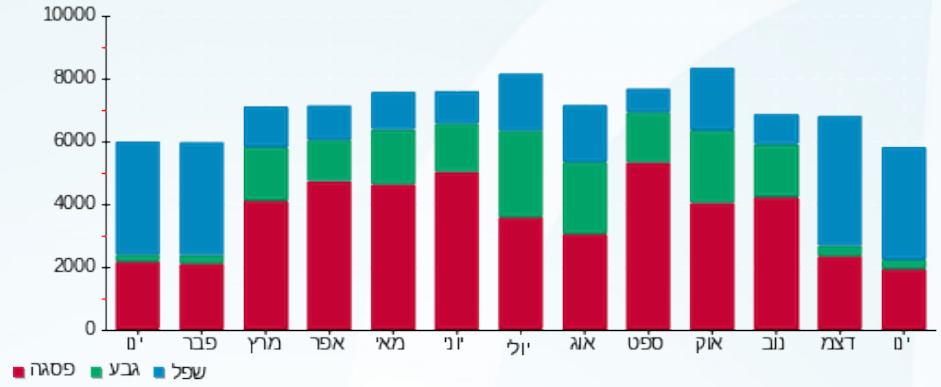



03/02/20 תאריך הפקה:
 31/01/20 תאריך קריאה נכחית:
 01/01/20 תאריך קריאה קודמת:

שם דייר: קומ איל פו ה.275
 שם אתר: קניון רמת אביב

לקוח/ה נכבד/ה, אנו מתכבדים להגיש את חישוב צריכת החשמל לתקופה 01/01/20 - 31/01/20:

קומ איל פו ה.275 - 8 - 81016331(3x40)

סוג תעריף	סוג צריכה	קריאה קודמת	קריאה נכחית	סה"כ צריכה בקוט"ש	מחיר לקוט"ש בא"ג	סה"כ לתשלום
פרטי חשבון עבור תאריכים:						
777	פסגה	01/01/20	31/01/20	370.66	93.10	345.08 ₪
778	גבע	27,947.21	27,974.79	27.59	56.22	15.51 ₪
779	שפל	37,849.43	38,349.40	499.97	34.70	173.49 ₪

מיזוג אוויר

סוג תעריף	סוג צריכה	קריאה קודמת	קריאה נכחית	סה"כ צריכה בקוט"ש	מחיר לקוט"ש בא"ג	סה"כ לתשלום
פרטי חשבון עבור תאריכים:						
777	פסגה	01/01/20	31/01/20	89.911	93.10	83.71 ₪
778	גבע			26.628	56.22	14.97 ₪
779	שפל			191.067	34.70	66.30 ₪

חיוב בגין העמסת מים מיזוג אוויר

סה"כ לתשלום	הערה
71.00 ₪	חיוב בגין העמסת מים מיזוג אוויר

סה"כ לדייר:

פסגה	גבע	שפל	סה"כ	שיא ביקוש
460.57	54.22	691.04	1,205.82	4.88
₪ 428.79	₪ 30.48	₪ 239.79	₪ 699.06	

סה"כ צריכה
 סה"כ לתשלום

200.95 ₪	תשלום קבוע	
4.43 ₪	תשלום עבור גודל חיבור בKVA (3x40)	
975.44 ₪	סה"כ לתשלום	לא כולל מע"מ





התפלגות חיוב בש"ח לפי תעו"ז

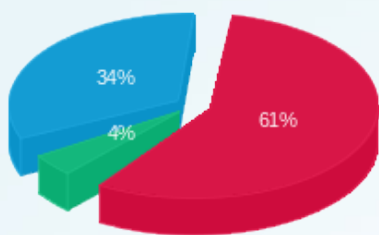

■ פסגה (428.79 ש"ח)
■ גבע (30.48 ש"ח)
■ שפל (239.79 ש"ח)

הסטוריית צריכה בקוט"ש

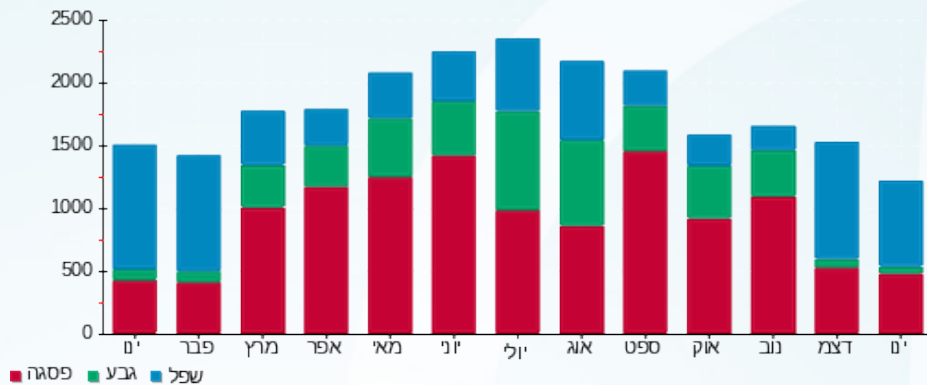

■ פסגה ■ גבע ■ שפל





03/02/20 תאריך הפקה:
 31/01/20 תאריך קריאה נוכחית:
 01/01/20 תאריך קריאה קודמת:

שם דייר: קילס ח.279
שם אתר: קניון רמת אביב

לקוח/ה נכבד/ה, אנו מתכבדים להגיש את חישוב צריכת החשמל לתקופה 01/01/20 - 31/01/20:

קילס ח.279 - 8 - (3x40)81016351

סוג תעריף	סוג צריכה	קריאה קודמת	קריאה נוכחית	סה"כ צריכה בקוט"ש	מחיר לקוט"ש בא"ג	סה"כ לתשלום
			31/01/20	01/01/20	פרטי חשבון עבור תאריכים:	
777	פסגה	161,292.78	161,889.02	596.24	93.10	555.10 ₪
778	גבע	58,946.97	59,008.38	61.42	56.22	34.53 ₪
779	שפל	77,689.94	78,750.28	1,060.34	34.70	367.94 ₪

מיזוג אוויר

סוג תעריף	סוג צריכה	קריאה קודמת	קריאה נוכחית	סה"כ צריכה בקוט"ש	מחיר לקוט"ש בא"ג	סה"כ לתשלום
			31/01/20	01/01/20	פרטי חשבון עבור תאריכים:	
777	פסגה			57.443	93.10	53.48 ₪
778	גבע			17.013	56.22	9.56 ₪
779	שפל			122.071	34.70	42.36 ₪

חיוב בגין העמסת מים מיזוג אוויר

סוג תעריף	סוג צריכה	הערה	סה"כ לתשלום
		חיוב בגין העמסת מים מיזוג אוויר	45.00 ₪

מחסנים

סוג תעריף	סוג צריכה	הערה	סה"כ לתשלום
		מחסנים	100.00 ₪

סה"כ לדייר:

פסגה	גבע	שפל	סה"כ	שיא ביקוש
653.68	78.43	1,182.41	1,914.52	5.98
₪ 608.58	₪ 44.09	₪ 410.30	₪ 1,062.96	

סה"כ צריכה

סה"כ לתשלום

200.95 ₪	תשלום קבוע	
4.43 ₪	תשלום עבור גודל חיבור ב KVA (3x40)	
1,413.35 ₪	סה"כ לתשלום	לא כולל מע"מ





התפלגות חיוב בש"ח לפי תעו"ז

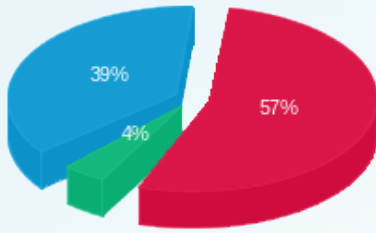

■ פסגה (608.58 ש"ח)
■ גבע (44.09 ש"ח)
■ שפל (410.30 ש"ח)

הסטוריית צריכה בקוט"ש

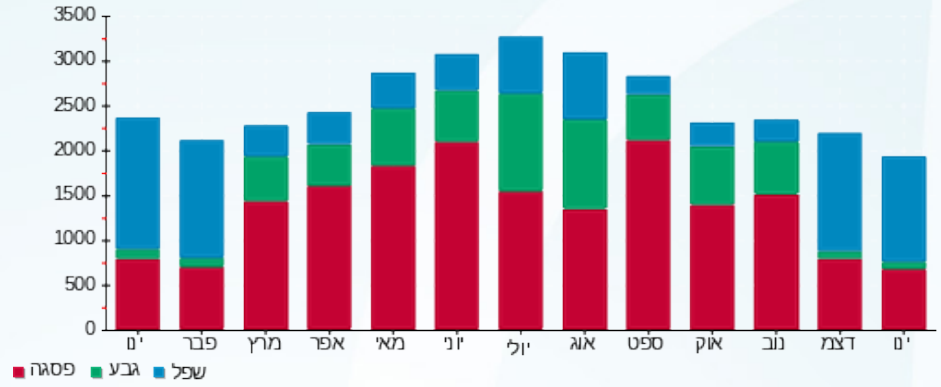

03/02/20 תאריך הפקה:
 31/01/20 תאריך קריאה נוכחית:
 01/01/20 תאריך קריאה קודמת:

שם דייר: קלארקס ח.232
 שם אתר: קניון רמת אביב

לקוח/ה נכבד/ה, אנו מתכבדים להגיש את חישוב צריכת החשמל לתקופה 01/01/20 - 31/01/20:

קלארקס ח.232 - 1 - 81016935(3x25)

סוג תעריף	סוג צריכה	קריאה קודמת	קריאה נוכחית	סה"כ צריכה בקוט"ש	מחיר לקוט"ש בא"ג	סה"כ לתשלום
פרטי חשבון עבור תאריכים:						
777	פסגה	01/01/20	31/01/20	434.30	93.10	404.34 ₪
778	גבע	46,571.89	46,667.76	95.87	56.22	53.90 ₪
779	שפל	69,485.04	70,557.46	1,072.42	34.70	372.13 ₪

מיזוג אוויר

סוג תעריף	סוג צריכה	קריאה קודמת	קריאה נוכחית	סה"כ צריכה בקוט"ש	מחיר לקוט"ש בא"ג	סה"כ לתשלום
פרטי חשבון עבור תאריכים:						
777	פסגה	01/01/20	31/01/20	64.935	93.10	60.45 ₪
778	גבע			19.232	56.22	10.81 ₪
779	שפל			137.993	34.70	47.88 ₪

חיוב בגין העמסת מים מיזוג אוויר

סוג תשלום	הערה
51.00 ₪	חיוב בגין העמסת מים מיזוג אוויר

סה"כ לדייר:

פסגה	גבע	שפל	סה"כ	שיא ביקוש
499.24	115.10	1,210.41	1,824.75	6.85
₪ 464.79	₪ 64.71	₪ 420.01	₪ 949.51	

סה"כ צריכה
 סה"כ לתשלום

200.95 ₪	תשלום קבוע	
2.77 ₪	תשלום עבור גודל חיבור בKVA (3x25)	
1,204.23 ₪	סה"כ לתשלום	לא כולל מע"מ



התפלגות חיוב בש"ח לפי תעו"ז

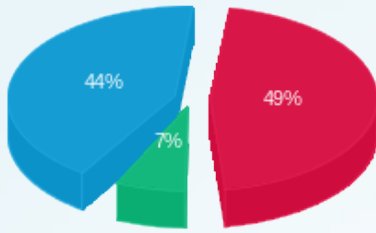

- פסגה (464.79 ש"ח)
- גבע (64.71 ש"ח)
- שפל (420.01 ש"ח)

הסטוריית צריכה בקוט"ש

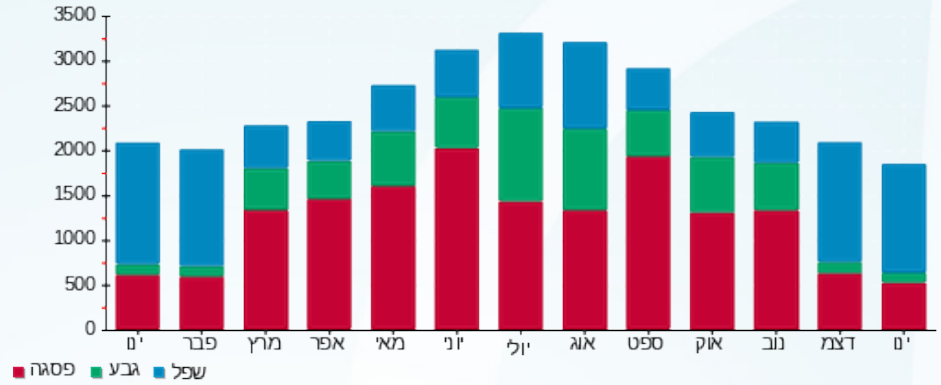

03/02/20 תאריך הפקה:
 31/01/20 תאריך קריאה נוכחית:
 01/01/20 תאריך קריאה קודמת:

שם דייר: קניון רמת אביב ח. 287
 שם אתר: קניון רמת אביב
 תאריך כניסה: 21/01/20

לקוח/ה נכבד/ה, אנו מתכבדים להגיש את חישוב צריכת החשמל לתקופה 21/01/20 - 31/01/20:

קניון רמת אביב ח. 287 - 4 - 81016899(3x100)

סוג תעריף	סוג צריכה	קריאה קודמת	קריאה נוכחית	סה"כ צריכה בקוט"ש	מחיר לקוט"ש בא"ג	סה"כ לתשלום
פרטי חשבון עבור תאריכים:						
777	פסגה	21/01/20	31/01/20	405.60	93.10	377.61 ₪
778	גבע	314,388.40	314,546.20	157.80	56.22	88.72 ₪
779	שפל	375,882.60	377,347.20	1,464.60	34.70	508.22 ₪

חיוב בגין העמסת מים מיזוג אוויר

סוג תשלום	הערה
421.00 ₪	חיוב בגין העמסת מים מיזוג אוויר

סה"כ לדייר:

פסגה	גבע	שפל	סה"כ	שיא ביקוש
405.60	157.80	1,464.60	2,028.00	29.80
₪ 377.61	₪ 88.72	₪ 508.22	₪ 974.54	

סה"כ צריכה
סה"כ לתשלום

200.95 ₪	תשלום קבוע
3.93 ₪	תשלום עבור גודל חיבור בKVA (3x100)
1,600.43 ₪	סה"כ לתשלום

לא כולל מע"מ

התפלגות חיוב בש"ח לפי תעו"ז

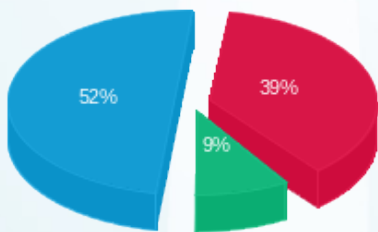

פסגה (₪ 377.61)
 גבע (₪ 88.72)
 שפל (₪ 508.22)

הסטוריית צריכה בקוט"ש

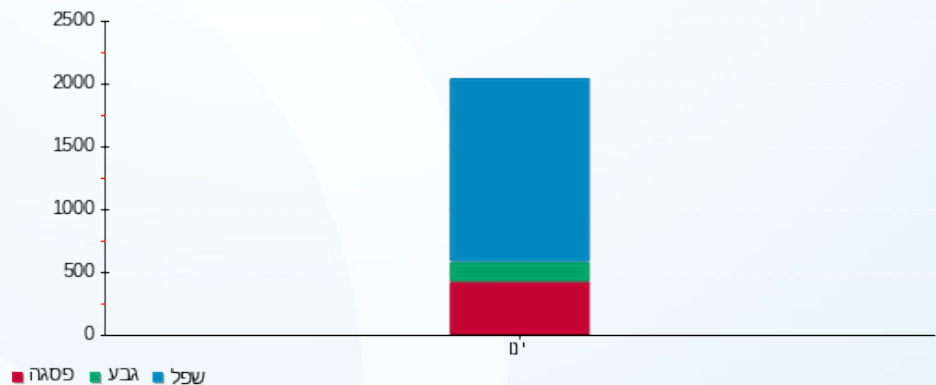



03/02/20

תאריך הפקה:

שם דייר: קסטרו נשים ח.115-116

31/01/20

תאריך קריאה נוכחית:

שם אתר: קניון רמת אביב

01/01/20

תאריך קריאה קודמת:

לקוח/ה נכבד/ה, אנו מתכבדים להגיש את חישוב צריכת החשמל לתקופה 01/01/20 - 31/01/20:
קסטרו נשים ח.115-116 - 5 - 81016441(3x200)

סוג תעריף	סוג צריכה	קריאה קודמת	קריאה נוכחית	סה"כ צריכה בקוט"ש	מחיר לקוט"ש בא"ג	סה"כ לתשלום
פרטי חשבון עבור תאריכים:			01/01/20	31/01/20		
777	פסגה	665,724.95	669,943.62	4,218.67	93.10	3,927.59 ₪
778	גבע	294,772.42	295,491.82	719.40	56.22	404.45 ₪
779	שפל	358,651.30	366,422.92	7,771.61	34.70	2,696.75 ₪

מיזוג אוויר

סוג תעריף	סוג צריכה	קריאה קודמת	קריאה נוכחית	סה"כ צריכה בקוט"ש	מחיר לקוט"ש בא"ג	סה"כ לתשלום
פרטי חשבון עבור תאריכים:			01/01/20	31/01/20		
777	פסגה			601.667	93.10	560.15 ₪
778	גבע			178.193	56.22	100.18 ₪
779	שפל			1,278.590	34.70	443.67 ₪

חיוב בגין העמסת מים מיזוג אוויר

סה"כ לתשלום	הערה
366.00 ₪	חיוב בגין העמסת מים מיזוג אוויר

סה"כ לדייר:

פסגה	גבע	שפל	סה"כ	שיא ביקוש
4,820.34	897.60	9,050.20	14,768.14	42.14
₪ 4,487.74	₪ 504.63	₪ 3,140.42	₪ 8,132.79	

סה"כ צריכה

סה"כ לתשלום

200.95 ₪	תשלום קבוע	
22.15 ₪	תשלום עבור גודל חיבור בKVA (3x200)	
8,721.89 ₪	סה"כ לתשלום	לא כולל מע"מ





התפלגות חיוב בש"ח לפי תעו"ז

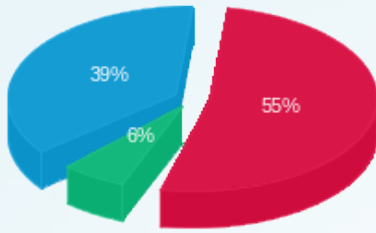

פסגה (4,487.74 ש"ח)
 גבע (504.63 ש"ח)
 שפל (3,140.42 ש"ח)

הסטוריית צריכה בקוט"ש

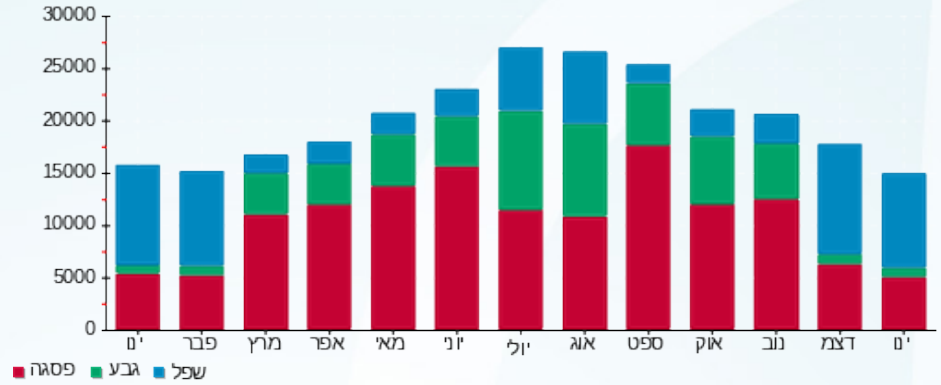



03/02/20

תאריך הפקה:

שם דייר: קפה אלברט מחסן קרור

31/01/20

תאריך קריאה נוכחית:

שם אתר: קניון רמת אביב

01/01/20

תאריך קריאה קודמת:

לקוח/ה נכבד/ה, אנו מתכבדים להגיש את חישוב צריכת החשמל לתקופה 01/01/20 - 31/01/20:

קפה אלברט מחסן קרור - 8 - (3x40)81016984

סוג תעריף	סוג צריכה	קריאה קודמת	קריאה נוכחית	סה"כ צריכה בקוט"ש	מחיר לקוט"ש בא"ג	סה"כ לתשלום
פרטי חשבון עבור תאריכים:						
		01/01/20	31/01/20			
777	פסגה	106,043.85	106,564.05	520.20	93.10	484.31 ₪
778	גבע	54,267.15	54,548.35	281.20	56.22	158.09 ₪
779	שפל	133,966.85	135,987.30	2,020.45	34.70	701.10 ₪

סה"כ לדייר:

פסגה	גבע	שפל	סה"כ	שיא ביקוש
520.20	281.20	2,020.45	2,821.85	7.25
484.31 ₪	158.09 ₪	701.10 ₪	1,343.49 ₪	

סה"כ צריכה

סה"כ לתשלום

200.95 ₪	תשלום קבוע	
4.43 ₪	תשלום עבור גודל חיבור בKVA (3x40)	
1,548.87 ₪	סה"כ לתשלום	לא כולל מע"מ

התפלגות חיוב בש"ח לפי תעו"ז

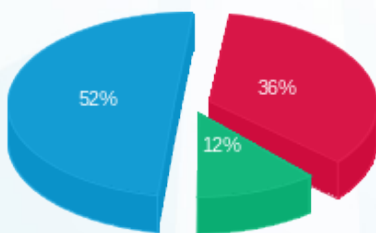

■ פסגה (484.31 ₪)
 ■ גבע (158.09 ₪)
 ■ שפל (701.10 ₪)

הסטוריית צריכה בקוט"ש

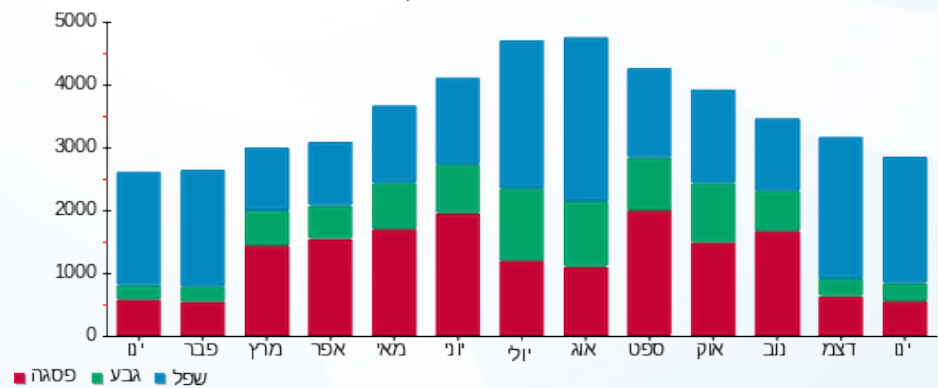



03/02/20 תאריך הפקה:
 31/01/20 תאריך קריאה נוכחית:
 01/01/20 תאריך קריאה קודמת:

שם דייר: קפה אלברט מסעדה ת. 135
שם אתר: קניון רמת אביב

לקוח/ה נכבד/ה, אנו מתכבדים להגיש את חישוב צריכת החשמל לתקופה 01/01/20 - 31/01/20:

קפה אלברט - 5 - (3x250)81016878

סוג תעריף	סוג צריכה	קריאה קודמת	קריאה נוכחית	סה"כ צריכה בקוט"ש	מחיר לקוט"ש בא"ג	סה"כ לתשלום
			31/01/20	01/01/20	פרטי חשבון עבור תאריכים:	
777	פסגה	1,035,495.95	1,040,609.17	5,113.22	93.10	4,760.41 ₪
778	גבע	441,049.29	442,436.50	1,387.21	56.22	779.89 ₪
779	שפל	763,720.19	775,930.12	12,209.93	34.70	4,236.85 ₪

מיזוג אוויר

סוג תעריף	סוג צריכה	קריאה קודמת	קריאה נוכחית	סה"כ צריכה בקוט"ש	מחיר לקוט"ש בא"ג	סה"כ לתשלום
			31/01/20	01/01/20	פרטי חשבון עבור תאריכים:	
777	פסגה			38.932	93.10	36.25 ₪
778	גבע			11.530	56.22	6.48 ₪
779	שפל			82.733	34.70	28.71 ₪

חיוב בגין העמסת מים מיזוג אוויר

סוג תשלום	הערה
31.00 ₪	חיוב בגין העמסת מים מיזוג אוויר

מחסנים

סוג תשלום	הערה
558.00 ₪	מחסנים

סה"כ לדייר:

פסגה	גבע	שפל	סה"כ	שיא ביקוש
5,152.15	1,398.74	12,292.66	18,843.56	60.42
4,796.66 ₪	786.37 ₪	4,265.55 ₪	9,848.58 ₪	

סה"כ צריכה

סה"כ לתשלום

200.95 ₪	תשלום קבוע	
27.69 ₪	תשלום עבור גודל חיבור ב KVA (3x250)	
10,666.22 ₪	סה"כ לתשלום	לא כולל מע"מ





התפלגות חיוב בש"ח לפי תעו"ז

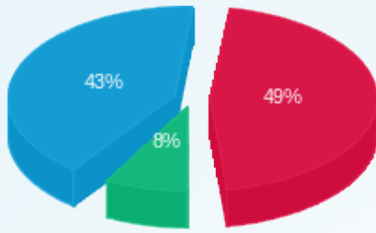

■ פסגה (4,796.66 ש"ח)
■ גבע (786.37 ש"ח)
■ שפל (4,265.55 ש"ח)

הסטוריית צריכה בקוט"ש

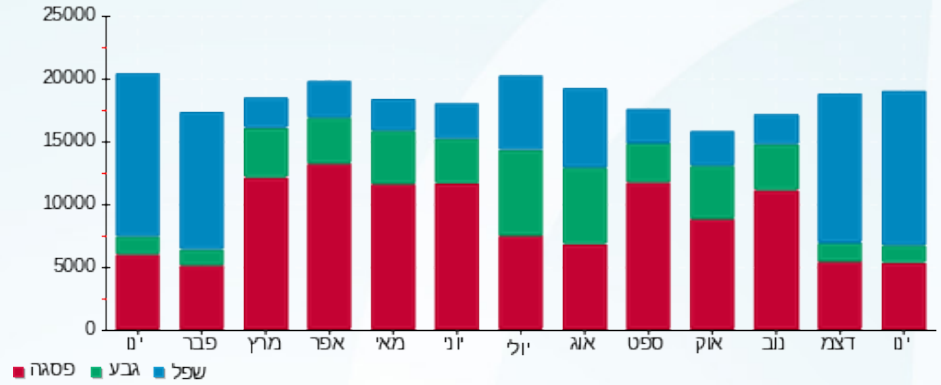



03/02/20 תאריך הפקה:
 31/01/20 תאריך קריאה נוכחית:
 01/01/20 תאריך קריאה קודמת:

שם דייר: קפה גרין ח.266
שם אתר: קניון רמת אביב

לקוח/ה נכבד/ה, אנו מתכבדים להגיש את חישוב צריכת החשמל לתקופה 01/01/20 - 31/01/20:

קפה גרין ח.266 - 8 - 81016363(3x80)

סוג תעריף	סוג צריכה	קריאה קודמת	קריאה נוכחית	סה"כ צריכה בקוט"ש	מחיר לקוט"ש בא"ג	סה"כ לתשלום
			31/01/20	01/01/20	פרטי חשבון עבור תאריכים:	
777	פסגה	79,869.12	81,325.17	1,456.05	93.10	1,355.58 ₪
778	גבע	38,721.98	39,272.89	550.91	56.22	309.72 ₪
779	שפל	87,881.58	92,195.08	4,313.51	34.70	1,496.79 ₪

מיזוג אוויר

סוג תעריף	סוג צריכה	קריאה קודמת	קריאה נוכחית	סה"כ צריכה בקוט"ש	מחיר לקוט"ש בא"ג	סה"כ לתשלום
			31/01/20	01/01/20	פרטי חשבון עבור תאריכים:	
777	פסגה			45.249	93.10	42.13 ₪
778	גבע			13.401	56.22	7.53 ₪
779	שפל			96.158	34.70	33.37 ₪

חיוב בגין העמסת מים מיזוג אוויר

הערה	סה"כ לתשלום
חיוב בגין העמסת מים מיזוג אוויר	36.00 ₪

מחסנים

הערה	סה"כ לתשלום
מחסנים	200.00 ₪

סה"כ לדייר:

פסגה	גבע	שפל	סה"כ	שיא ביקוש
1,501.30	564.31	4,409.67	6,475.27	23.81
1,397.71 ₪	317.25 ₪	1,530.15 ₪	3,245.12 ₪	

סה"כ צריכה
סה"כ לתשלום

200.95 ₪	תשלום קבוע	
8.86 ₪	תשלום עבור גודל חיבור בKVA (3x80)	
3,690.93 ₪	סה"כ לתשלום	לא כולל מע"מ





התפלגות חיוב בש"ח לפי תעו"ז

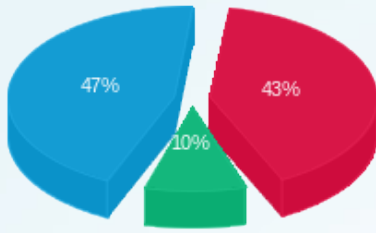

■ פסגה (1,397.71 ש"ח)
■ גבע (317.25 ש"ח)
■ שפל (1,530.15 ש"ח)

הסטוריית צריכה בקוט"ש

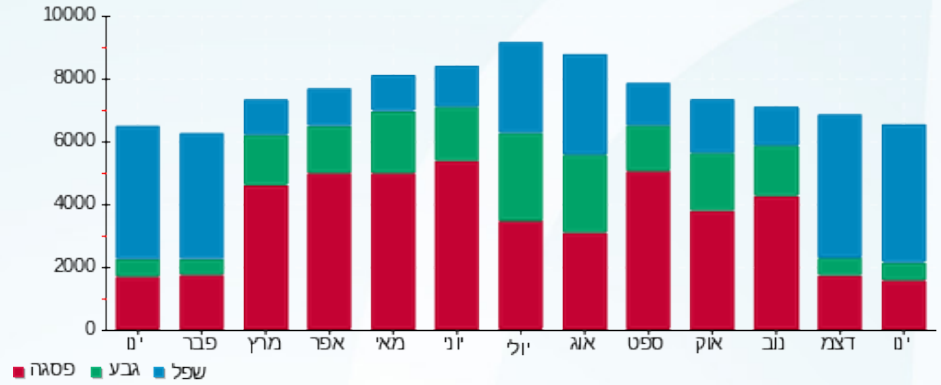



03/02/20

תאריך הפקדה:

שם דייר: קפה טורקיז
שם אתר: קניון רמת אביב

31/01/20

תאריך קריאה נוכחית:

01/01/20

תאריך קריאה קודמת:

לקוח/ה נכבד/ה, אנו מתכבדים להגיש את חישוב צריכת החשמל לתקופה 01/01/20 - 31/01/20:

קפה טורקיז - 5 - 81014232 (3x250)

סוג תעריף	סוג צריכה	קריאה קודמת	קריאה נוכחית	סה"כ צריכה בקוט"ש	מחיר לקוט"ש בא"ג	סה"כ לתשלום
		01/01/20	31/01/20	פרטי חשבון עבור תאריכים:		
777	פסגה	1,217,786.80	1,230,039.20	12,252.40	93.10	11,406.98 ₪
778	גבע	604,672.40	609,749.60	5,077.20	56.22	2,854.40 ₪
779	שפל	1,147,377.60	1,180,690.00	33,312.40	34.70	11,559.40 ₪

חויב בגין העמסת מים מיזוג אוויר

סוג תשלום	הערה
100.00 ₪	חויב בגין העמסת מים מיזוג אוויר

סה"כ לדייר:

פסגה	גבע	שפל	סה"כ	שיא ביקוש
12,252.40	5,077.20	33,312.40	50,642.00	106.40
11,406.98 ₪	2,854.40 ₪	11,559.40 ₪	25,820.79 ₪	

סה"כ צריכה
סה"כ לתשלום

200.95 ₪	תשלום קבוע
27.69 ₪	תשלום עבור גודל חיבור בKVA (3x250)
26,149.43 ₪	סה"כ לתשלום

לא כולל מע"מ

התפלגות חיוב בש"ח לפי תעו"ז

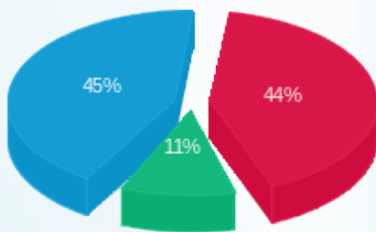

פסגה (11,406.98 ₪) 45%
גבע (2,854.40 ₪) 11%
שפל (11,559.40 ₪) 44%

הסטוריית צריכה בקוט"ש

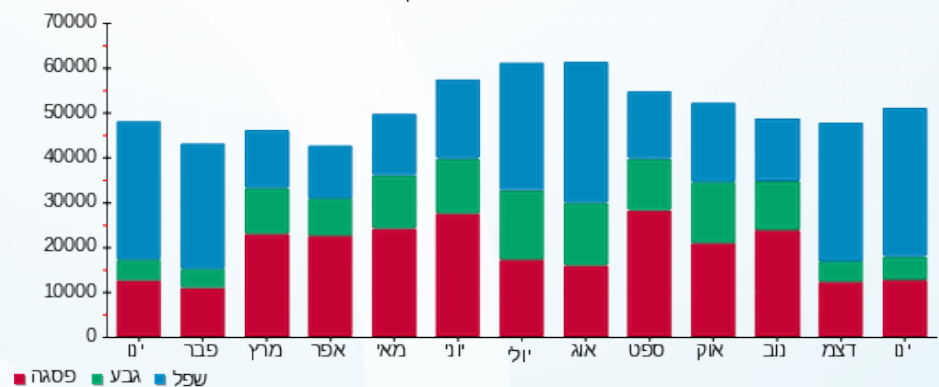



03/02/20

תאריך הפקה:

שם דייר: קרביץ ח.108A

31/01/20

תאריך קריאה נוכחית:

שם אתר: קניון רמת אביב

01/01/20

תאריך קריאה קודמת:

לקוח/ה נכבד/ה, אנו מתכבדים להגיש את חישוב צריכת החשמל לתקופה 01/01/20 - 31/01/20:
קרביץ ח.5 - 108A - (3x40)81014174

סוג תעריף	סוג צריכה	קריאה קודמת	קריאה נוכחית	סה"כ צריכה בקוט"ש	מחיר לקוט"ש בא"ג	סה"כ לתשלום
פרטי חשבון עבור תאריכים:			01/01/20	31/01/20		
777	פסגה	203,365.49	203,982.59	617.10	93.10	574.52 ₪
778	גבע	85,671.15	85,858.27	187.12	56.22	105.20 ₪
779	שפל	117,743.75	119,431.66	1,687.91	34.70	585.70 ₪

מיזוג אוויר

סוג תעריף	סוג צריכה	קריאה קודמת	קריאה נוכחית	סה"כ צריכה בקוט"ש	מחיר לקוט"ש בא"ג	סה"כ לתשלום
פרטי חשבון עבור תאריכים:			01/01/20	31/01/20		
777	פסגה			149.322	93.10	139.02 ₪
778	גבע			44.224	56.22	24.86 ₪
779	שפל			317.321	34.70	110.11 ₪

חיוב בגין העמסת מים מיזוג אוויר

סה"כ לתשלום	הערה
117.00 ₪	חיוב בגין העמסת מים מיזוג אוויר

מחסנים

סה"כ לתשלום	הערה
450.00 ₪	מחסנים

סה"כ לדייר:

פסגה	גבע	שפל	סה"כ	שיא ביקוש
766.42	231.34	2,005.23	3,003.00	4.79
713.54 ₪	130.06 ₪	695.81 ₪	1,539.42 ₪	

סה"כ צריכה

סה"כ לתשלום

200.95 ₪	תשלום קבוע	
4.43 ₪	תשלום עבור גודל חיבור בKVA (3x40)	
2,311.80 ₪	סה"כ לתשלום	לא כולל מע"מ





התפלגות חיוב בש"ח לפי תעו"ז

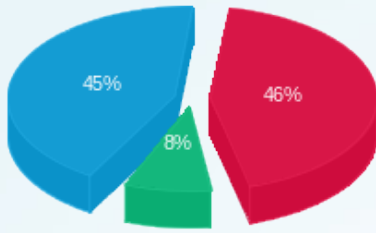

- פסגה (713.54 ש"ח)
- גבע (130.06 ש"ח)
- שפל (695.81 ש"ח)

הסטוריית צריכה בקוט"ש

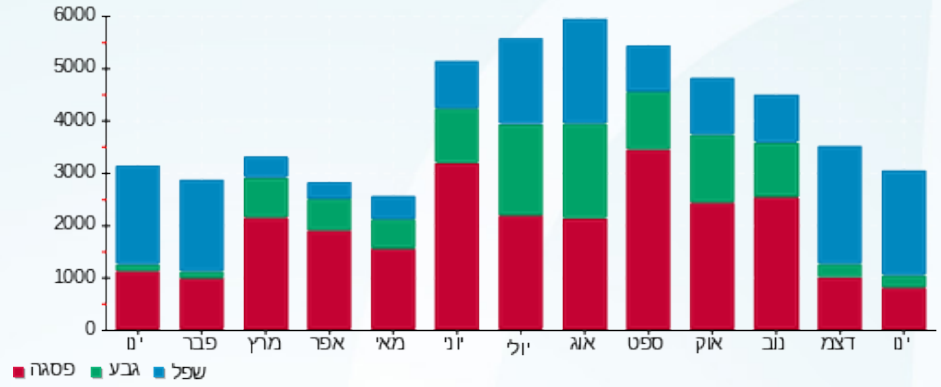



03/02/20 תאריך הפקה:
 31/01/20 תאריך קריאה נוכחית:
 01/01/20 תאריך קריאה קודמת:

שם דייר: קרולינה הררה ח.260
 שם אתר: קניון רמת אביב

לקוח/ה נכבד/ה, אנו מתכבדים להגיש את חישוב צריכת החשמל לתקופה 01/01/20 - 31/01/20:

קרולינה הררה ח.260 - 2 - 81016331(3x63)

סוג תעריף	סוג צריכה	קריאה קודמת	קריאה נוכחית	סה"כ צריכה בקוט"ש	מחיר לקוט"ש בא"ג	סה"כ לתשלום
פרטי חשבון עבור תאריכים:						
777	פסגה	01/01/20	31/01/20	557.04	93.10	518.61 ₪
778	גבע	73,302.81	73,355.70	52.89	56.22	29.73 ₪
779	שפל	78,284.69	79,310.33	1,025.64	34.70	355.90 ₪

מיזוג אוויר

סוג תעריף	סוג צריכה	קריאה קודמת	קריאה נוכחית	סה"כ צריכה בקוט"ש	מחיר לקוט"ש בא"ג	סה"כ לתשלום
פרטי חשבון עבור תאריכים:						
777	פסגה	01/01/20	31/01/20	135.130	93.10	125.81 ₪
778	גבע			40.021	56.22	22.50 ₪
779	שפל			287.163	34.70	99.65 ₪

חיוב בגין העמסת מים מיזוג אוויר

סוג תעריף	סוג צריכה	הערה	סה"כ לתשלום
		חיוב בגין העמסת מים מיזוג אוויר	104.00 ₪

סה"כ לדייר:

פסגה	גבע	שפל	סה"כ	שיא ביקוש
692.17	92.91	1,312.80	2,097.89	11.88
₪ 644.41	₪ 52.23	₪ 455.54	₪ 1,152.19	

סה"כ צריכה
 סה"כ לתשלום

200.95 ₪	תשלום קבוע	
6.98 ₪	תשלום עבור גודל חיבור בKVA (3x63)	
1,464.12 ₪	סה"כ לתשלום	לא כולל מע"מ





התפלגות חיוב בש"ח לפי תעו"ז

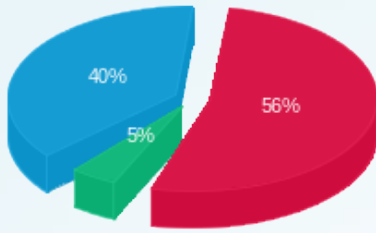

פסגה (644.41 ש"ח)
 גבע (52.23 ש"ח)
 שפל (455.54 ש"ח)

הסטוריית צריכה בקוט"ש

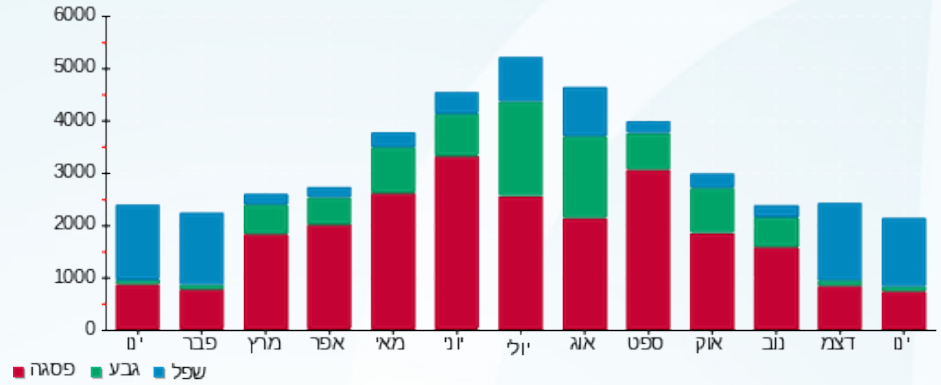



03/02/20 תאריך הפקה:
 31/01/20 תאריך קריאה נוכחית:
 01/01/20 תאריך קריאה קודמת:

שם דייר: קרייזי לין ח.271
 שם אתר: קניון רמת אביב

לקוח/ה נכבד/ה, אנו מתכבדים להגיש את חישוב צריכת החשמל לתקופה 01/01/20 - 31/01/20:

קרייזי לין ח.271 - 4 - (3x25)81016363

סוג תעריף	סוג צריכה	קריאה קודמת	קריאה נוכחית	סה"כ צריכה בקוט"ש	מחיר לקוט"ש בא"ג	סה"כ לתשלום
פרטי חשבון עבור תאריכים:						
777	פסגה	01/01/20	31/01/20	618.71	93.10	576.02 ₪
778	גבע	48,836.68	48,913.13	76.45	56.22	42.98 ₪
779	שפל	69,154.89	70,341.60	1,186.71	34.70	411.79 ₪

מיזוג אוויר

סוג תעריף	סוג צריכה	קריאה קודמת	קריאה נוכחית	סה"כ צריכה בקוט"ש	מחיר לקוט"ש בא"ג	סה"כ לתשלום
פרטי חשבון עבור תאריכים:						
777	פסגה	01/01/20	31/01/20	89.911	93.10	83.71 ₪
778	גבע	26.628	26.628	56.22	14.97	14.97 ₪
779	שפל	191.067	191.067	34.70	66.30	66.30 ₪

חויב בגין העמסת מים מיזוג אוויר

סוג תעריף	הערה	סה"כ לתשלום
	חויב בגין העמסת מים מיזוג אוויר	71.00 ₪

סה"כ לדייר:

פסגה	גבע	שפל	סה"כ	שיא ביקוש
708.62	103.08	1,377.78	2,189.47	8.00
₪ 659.72	₪ 57.95	₪ 478.09	₪ 1,195.76	

סה"כ צריכה
 סה"כ לתשלום

200.95 ₪	תשלום קבוע	
2.77 ₪	תשלום עבור גודל חיבור בKVA (3x25)	
1,470.48 ₪	סה"כ לתשלום	לא כולל מע"מ





התפלגות חיוב בש"ח לפי תעו"ז

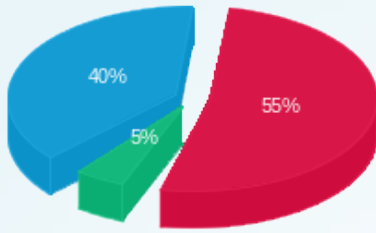

■ פסגה (659.72 ש"ח)
■ גבע (57.95 ש"ח)
■ שפל (478.09 ש"ח)

הסטוריית צריכה בקוט"ש

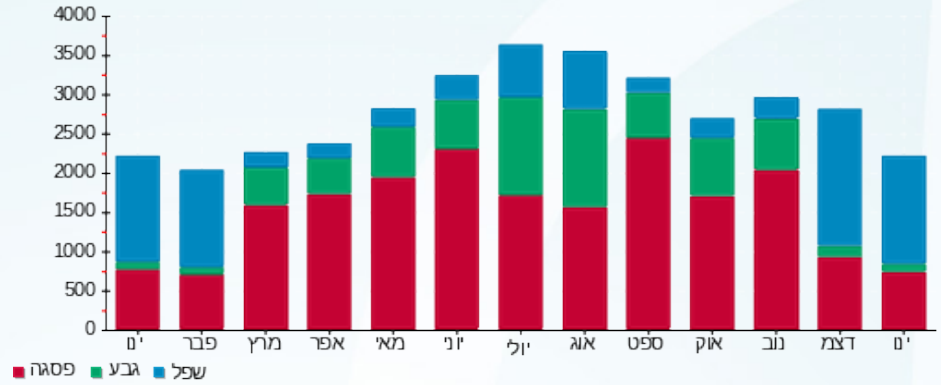

■ פסגה ■ גבע ■ שפל





03/02/20

תאריך הפקדה:

שם דייר: ראשי בניין IBS
שם אתר: קניון רמת אביב

31/01/20

תאריך קריאה נוכחית:

01/01/20

תאריך קריאה קודמת:

לקוח/ה נכבד/ה, אנו מתכבדים להגיש את חישוב צריכת החשמל לתקופה 01/01/20 - 31/01/20:

ראשי בניין 4 - (0x0)81018676 - IBS

סוג תעריף	סוג צריכה	קריאה קודמת	קריאה נוכחית	סה"כ צריכה בקוט"ש	מחיר לקוט"ש בא"ג	סה"כ לתשלום
		01/01/20	31/01/20			
777	פסגה	1,038,584.40	1,041,974.40	3,390.00	93.10	3,156.09 ₪
778	גבע	375,840.00	376,933.20	1,093.20	56.22	614.60 ₪
779	שפל	662,798.40	672,804.00	10,005.60	34.70	3,471.94 ₪

סה"כ לדייר:

פסגה	גבע	שפל	סה"כ	שיא ביקוש
3,390.00	1,093.20	10,005.60	14,488.80	39.60
3,156.09 ₪	614.60 ₪	3,471.94 ₪	7,242.63 ₪	

סה"כ צריכה

סה"כ לתשלום

0.00 ₪	תשלום קבוע	
0.00 ₪	תשלום עבור גודל חיבור בKVA (0x0)	
7,242.63 ₪	סה"כ לתשלום	לא כולל מע"מ

התפלגות חיוב בש"ח לפי תע"ז

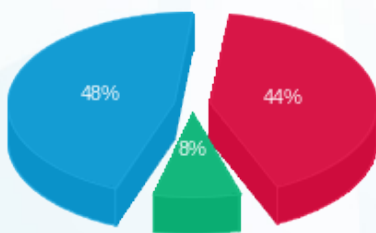

- פסגה (3,156.09 ₪) 48%
- גבע (614.60 ₪) 8%
- שפל (3,471.94 ₪) 44%

הסטוריית צריכה בקוט"ש

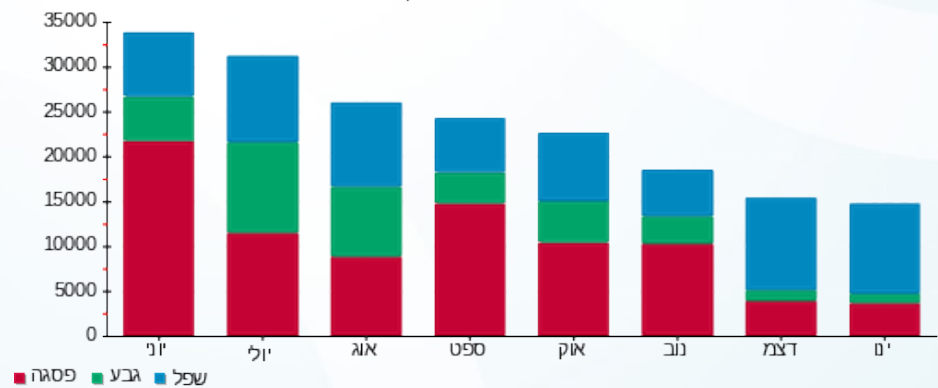

- פסגה
- גבע
- שפל





03/02/20

תאריך הפקדה:

שם דייר: ראשי לוח אינורור חניונים

31/01/20

תאריך קריאה נוכחית:

שם אתר: קניון רמת אביב

01/01/20

תאריך קריאה קודמת:

לקוח/ה נכבד/ה, אנו מתכבדים להגיש את חישוב צריכת החשמל לתקופה 01/01/20 - 31/01/20:

ראשי לוח אינורור חניונים - 7 - 81016878(0x0)

סוג תעריף	סוג צריכה	קריאה קודמת	קריאה נוכחית	סה"כ צריכה בקוט"ש	מחיר לקוט"ש בא"ג	סה"כ לתשלום
פרטי חשבון עבור תאריכים:						
777	פסגה	01/01/20	31/01/20	112.90	93.10	105.11 ₪
778	גבע	68,533.97	68,592.77	58.80	56.22	33.06 ₪
779	שפל	188,629.26	189,190.59	561.33	34.70	194.78 ₪

סה"כ לדייר:

פסגה	גבע	שפל	סה"כ	שיא ביקוש
112.90	58.80	561.33	733.02	2.35
105.11 ₪	33.06 ₪	194.78 ₪	332.94 ₪	

סה"כ צריכה

סה"כ לתשלום

0.00 ₪	תשלום קבוע	
0.00 ₪	תשלום עבור גודל חיבור בKVA (0x0)	
332.94 ₪	סה"כ לתשלום	לא כולל מע"מ

התפלגות חיוב בש"ח לפי תעו"ז

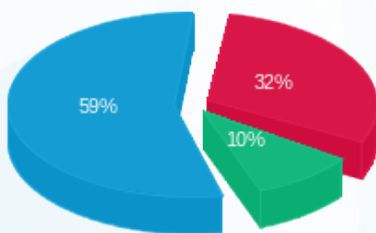

- פסגה (105.11 ₪) - 59%
- גבע (33.06 ₪) - 10%
- שפל (194.78 ₪) - 32%

הסטוריית צריכה בקוט"ש

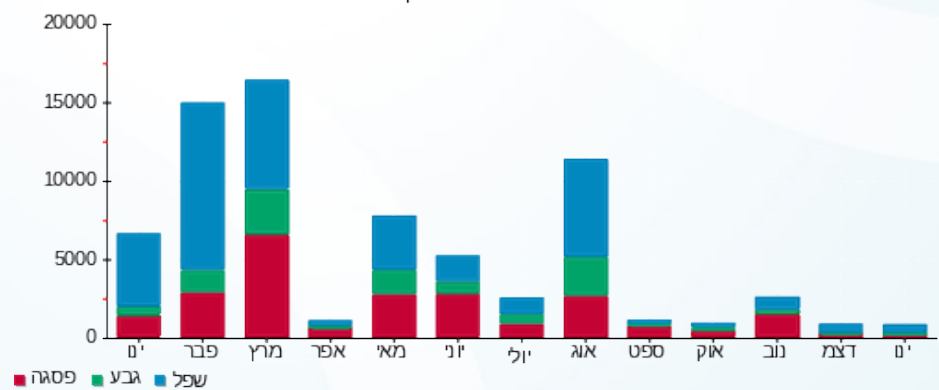



03/02/20 תאריך הפקה:
 31/01/20 תאריך קריאה נוכחית:
 01/01/20 תאריך קריאה קודמת:

שם דייר: רביד ח.169
 שם אתר: קניון רמת אביב

לקוח/ה נכבד/ה, אנו מתכבדים להגיש את חישוב צריכת החשמל לתקופה 01/01/20 - 31/01/20:

רביד ח.169 - 4 - 81016321(3x25)

סוג תעריף	סוג צריכה	קריאה קודמת	קריאה נוכחית	סה"כ צריכה בקוט"ש	מחיר לקוט"ש בא"ג	סה"כ לתשלום
פרטי חשבון עבור תאריכים:						
777	פסגה	01/01/20	31/01/20	151.41	93.10	140.96 ₪
778	גבע	23,542.05	23,560.34	18.29	56.22	10.28 ₪
779	שפל	37,351.12	37,659.19	308.06	34.70	106.90 ₪

מיזוג אוויר

סוג תעריף	סוג צריכה	קריאה קודמת	קריאה נוכחית	סה"כ צריכה בקוט"ש	מחיר לקוט"ש בא"ג	סה"כ לתשלום
פרטי חשבון עבור תאריכים:						
777	פסגה	01/01/20	31/01/20	30.852	93.10	28.72 ₪
778	גבע			9.137	56.22	5.14 ₪
779	שפל			65.562	34.70	22.75 ₪

חיוב בגין העמסת מים מיזוג אוויר

סה"כ לתשלום	הערה
24.00 ₪	חיוב בגין העמסת מים מיזוג אוויר

סה"כ לדייר:

פסגה	גבע	שפל	סה"כ	שיא ביקוש
182.26	27.43	373.63	583.31	2.59
169.68 ₪	15.42 ₪	129.65 ₪	314.75 ₪	

סה"כ צריכה
 סה"כ לתשלום

200.95 ₪	תשלום קבוע	
2.77 ₪	תשלום עבור גודל חיבור בKVA (3x25)	
542.47 ₪	סה"כ לתשלום	לא כולל מע"מ





התפלגות חיוב בש"ח לפי תעו"ז

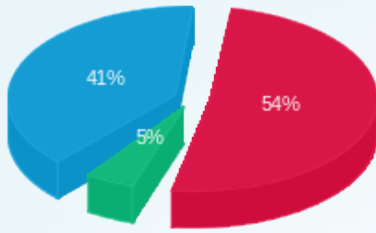

פסגה (169.68 ש"ח)
 גבע (15.42 ש"ח)
 שפל (129.65 ש"ח)

הסטוריית צריכה בקוט"ש

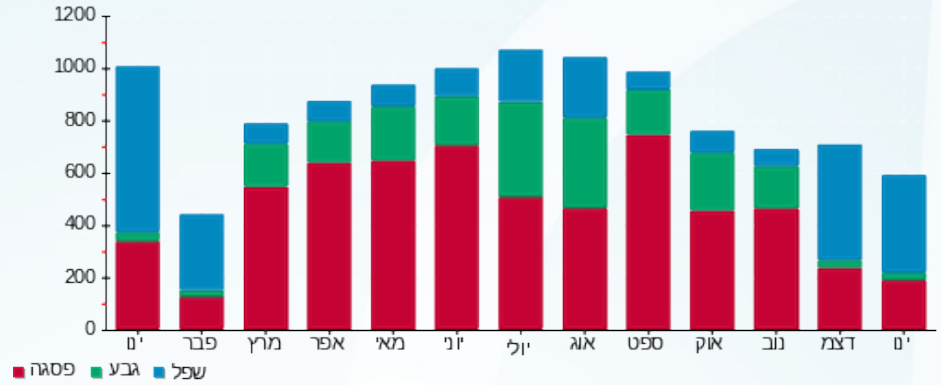



03/02/20 תאריך הפקה:
 31/01/20 תאריך קריאה נכחית:
 01/01/20 תאריך קריאה קודמת:

שם דייר: רויאליטי ח.145
 שם אתר: קניון רמת אביב

לקוח/ה נכבד/ה, אנו מתכבדים להגיש את חישוב צריכת החשמל לתקופה 01/01/20 - 31/01/20:

לואי ויטון ק. 5 - 1 - 81016191 (3x40)

סוג תעריף	סוג צריכה	קריאה קודמת	קריאה נכחית	סה"כ צריכה בקוט"ש	מחיר לקוט"ש בא"ג	סה"כ לתשלום
פרטי חשבון עבור תאריכים:						
777	פסגה	01/01/20	31/01/20	350.32	93.10	326.15 ₪
778	גבע	45,490.93	45,538.80	47.87	56.22	26.91 ₪
779	שפל	53,217.43	53,918.20	700.78	34.70	243.17 ₪

מיזוג אוויר

סוג תעריף	סוג צריכה	קריאה קודמת	קריאה נכחית	סה"כ צריכה בקוט"ש	מחיר לקוט"ש בא"ג	סה"כ לתשלום
פרטי חשבון עבור תאריכים:						
777	פסגה	01/01/20	31/01/20	53.697	93.10	49.99 ₪
778	גבע			15.903	56.22	8.94 ₪
779	שפל			114.110	34.70	39.60 ₪

חויב בגין העמסת מים מיזוג אוויר

סה"כ לתשלום	הערה
42.00 ₪	חויב בגין העמסת מים מיזוג אוויר

סה"כ לדייר:

פסגה	גבע	שפל	סה"כ	שיא ביקוש
404.02	63.77	814.89	1,282.68	5.04
₪ 376.14	₪ 35.85	₪ 282.77	₪ 694.76	

סה"כ צריכה
 סה"כ לתשלום

200.95 ₪	תשלום קבוע	
4.43 ₪	תשלום עבור גודל חיבור בKVA (3x40)	
942.14 ₪	סה"כ לתשלום	לא כולל מע"מ





התפלגות חיוב בש"ח לפי תעו"ז

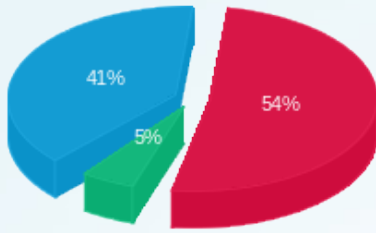

פסגה (376.14) ש"ח
 גבע (35.85) ש"ח
 שפל (282.77) ש"ח

הסטוריית צריכה בקוט"ש

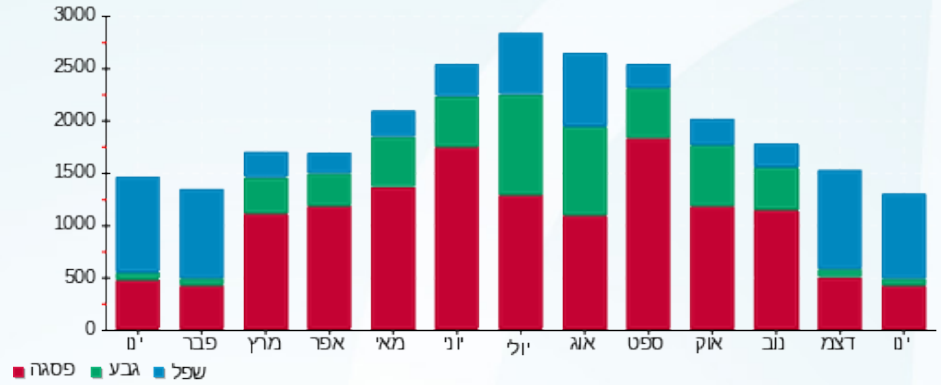



03/02/20 תאריך הפקה:
 31/01/20 תאריך קריאה נוכחית:
 01/01/20 תאריך קריאה קודמת:

שם דייר: רולקס ח. 252
 שם אתר: קניון רמת אביב

לקוח/ה נכבד/ה, אנו מתכבדים להגיש את חישוב צריכת החשמל לתקופה **01/01/20 - 31/01/20**:

רולקס ח. 252 - 4 - 81014232 (3x63)

סוג תעריף	סוג צריכה	קריאה קודמת	קריאה נוכחית	סה"כ צריכה בקוט"ש	מחיר לקוט"ש בא"ג	סה"כ לתשלום
			31/01/20	01/01/20	פרטי חשבון עבור תאריכים:	
777	פסגה	86,475.90	86,934.30	458.40	93.10	426.77 ₪
778	גבע	31,797.30	31,886.20	88.90	56.22	49.98 ₪
779	שפל	46,739.40	47,835.10	1,095.70	34.70	380.21 ₪

מיזוג אוויר

סוג תעריף	סוג צריכה	קריאה קודמת	קריאה נוכחית	סה"כ צריכה בקוט"ש	מחיר לקוט"ש בא"ג	סה"כ לתשלום
			31/01/20	01/01/20	פרטי חשבון עבור תאריכים:	
777	פסגה			80.802	93.10	75.23 ₪
778	גבע			23.931	56.22	13.45 ₪
779	שפל			171.711	34.70	59.58 ₪

חיוב בגין העמסת מים מיזוג אוויר

סוג תעריף	הערה	סה"כ לתשלום
	חיוב בגין העמסת מים מיזוג אוויר	59.00 ₪

סה"כ לדייר:

פסגה	גבע	שפל	סה"כ	שיא ביקוש
539.20	112.83	1,267.41	1,919.44	5.30
502.00 ₪	63.43 ₪	439.79 ₪	1,005.22 ₪	

סה"כ צריכה
 סה"כ לתשלום

200.95 ₪	תשלום קבוע	
6.98 ₪	תשלום עבור גודל חיבור בKVA (3x63)	
1,272.15 ₪	סה"כ לתשלום	לא כולל מע"מ





התפלגות חיוב בש"ח לפי תעו"ז

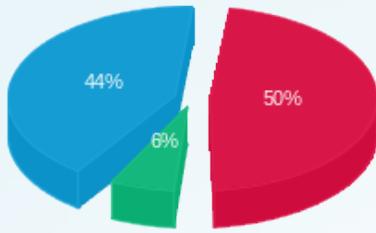

פסגה (502.00) ש"ח
 גבע (63.43) ש"ח
 שפל (439.79) ש"ח

הסטוריית צריכה בקוט"ש

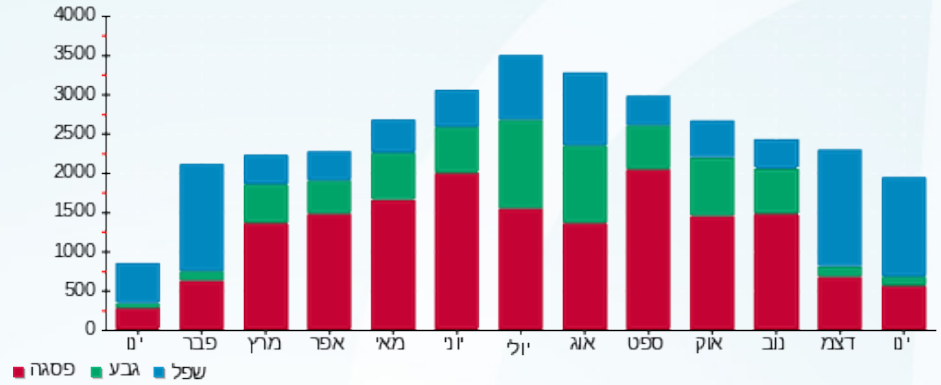



03/02/20 תאריך הפקה:
 31/01/20 תאריך קריאה נוכחית:
 01/01/20 תאריך קריאה קודמת:

שם דייר: רזילי ח.109
 שם אתר: קניון רמת אביב

לקוח/ה נכבד/ה, אנו מתכבדים להגיש את חישוב צריכת החשמל לתקופה 01/01/20 - 31/01/20:

רזילי ח.109 - 2 - 81016441(3x63)

סוג תעריף	סוג צריכה	קריאה קודמת	קריאה נוכחית	סה"כ צריכה בקוט"ש	מחיר לקוט"ש בא"ג	סה"כ לתשלום
פרטי חשבון עבור תאריכים:						
777	פסגה	01/01/20	31/01/20	519.24	93.10	483.41 ₪
778	גבע	67,116.73	67,182.79	66.06	56.22	37.14 ₪
779	שפל	78,019.16	78,942.02	922.86	34.70	320.23 ₪

מיזוג אוויר

סוג תעריף	סוג צריכה	קריאה קודמת	קריאה נוכחית	סה"כ צריכה בקוט"ש	מחיר לקוט"ש בא"ג	סה"כ לתשלום
פרטי חשבון עבור תאריכים:						
777	פסגה	01/01/20	31/01/20	149.851	93.10	139.51 ₪
778	גבע			44.381	56.22	24.95 ₪
779	שפל			318.445	34.70	110.50 ₪

חיוב בגין העמסת מים מיזוג אוויר

סה"כ לתשלום	הערה
118.00 ₪	חיוב בגין העמסת מים מיזוג אוויר

סה"כ לדייר:

פסגה	גבע	שפל	סה"כ	שיא ביקוש
669.09	110.44	1,241.31	2,020.84	5.62
₪ 622.92	₪ 62.09	₪ 430.73	₪ 1,115.74	

סה"כ צריכה
 סה"כ לתשלום

200.95 ₪	תשלום קבוע	
6.98 ₪	תשלום עבור גודל חיבור בKVA (3x63)	
1,441.67 ₪	סה"כ לתשלום	לא כולל מע"מ





התפלגות חיוב בש"ח לפי תעו"ז

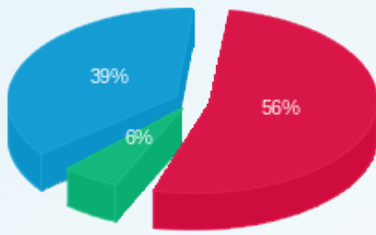

■ פסגה (622.92 ש"ח)
■ גבע (62.09 ש"ח)
■ שפל (430.73 ש"ח)

הסטוריית צריכה בקוט"ש

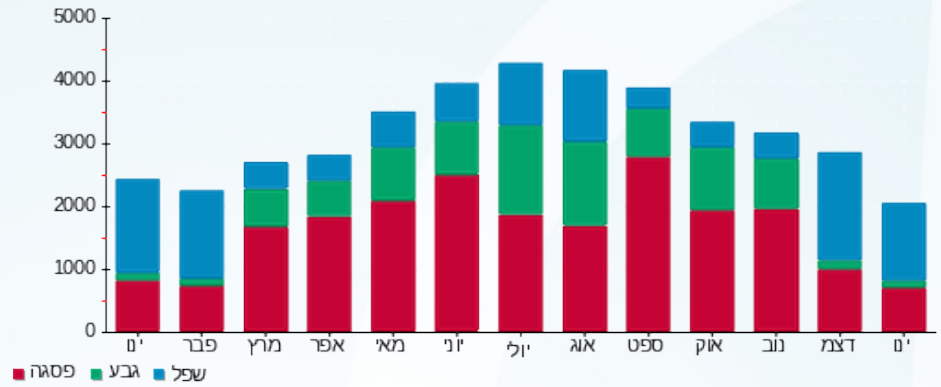



03/02/20 תאריך הפקה:
 31/01/20 תאריך קריאה נוכחית:
 01/01/20 תאריך קריאה קודמת:

שם דייר: ריפליי ח.265
 שם אתר: קניון רמת אביב

לקוח/ה נכבד/ה, אנו מתכבדים להגיש את חישוב צריכת החשמל לתקופה 01/01/20 - 31/01/20:

ריפליי ח.265 - 5 - (3x63)81016331

סוג תעריף	סוג צריכה	קריאה קודמת	קריאה נוכחית	סה"כ צריכה בקוט"ש	מחיר לקוט"ש בא"ג	סה"כ לתשלום
פרטי חשבון עבור תאריכים:			01/01/20	31/01/20		
777	פסגה	230,741.72	231,504.39	762.68	93.10	710.05 ₪
778	גבע	88,034.93	88,145.20	110.27	56.22	62.00 ₪
779	שפל	109,818.27	111,315.27	1,497.01	34.70	519.46 ₪

מיזוג אוויר

סוג תעריף	סוג צריכה	קריאה קודמת	קריאה נוכחית	סה"כ צריכה בקוט"ש	מחיר לקוט"ש בא"ג	סה"כ לתשלום
פרטי חשבון עבור תאריכים:			01/01/20	31/01/20		
777	פסגה			162.339	93.10	151.14 ₪
778	גבע			48.079	56.22	27.03 ₪
779	שפל			344.983	34.70	119.71 ₪

חיוב בגין העמסת מים מיזוג אוויר

סה"כ לתשלום	הערה
127.00 ₪	חיוב בגין העמסת מים מיזוג אוויר

סה"כ לדייר:

פסגה	גבע	שפל	סה"כ	שיא ביקוש
925.02	158.35	1,841.99	2,925.36	10.74
₪ 861.19	₪ 89.03	₪ 639.17	₪ 1,589.39	

סה"כ צריכה
 סה"כ לתשלום

200.95 ₪	תשלום קבוע	
6.98 ₪	תשלום עבור גודל חיבור בKVA (3x63)	
1,924.31 ₪	סה"כ לתשלום	לא כולל מע"מ





התפלגות חיוב בש"ח לפי תעו"ז

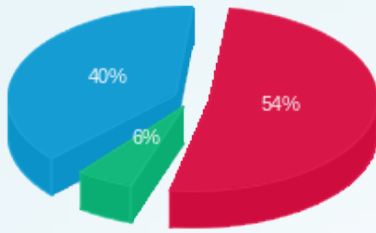

פסגה (861.19) ש"ח
 גבע (89.03) ש"ח
 שפל (639.17) ש"ח

הסטוריית צריכה בקוט"ש

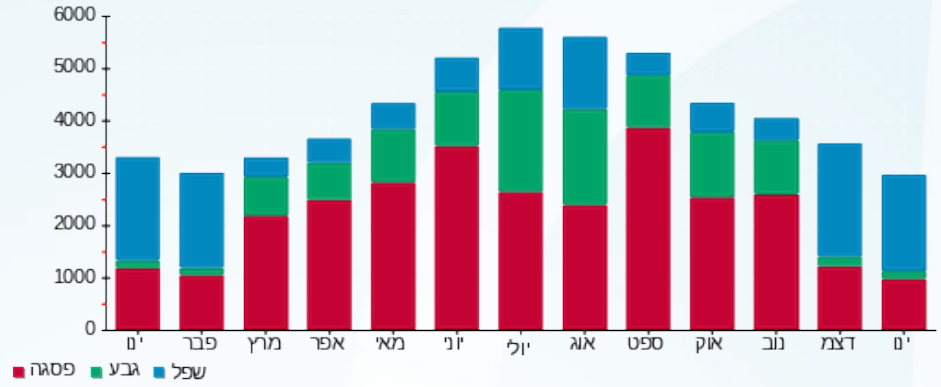



03/02/20 תאריך הפקה:
 31/01/20 תאריך קריאה נוכחית:
 01/01/20 תאריך קריאה קודמת:

שם דייר: רלף לורן ח.124-126
שם אתר: קניון רמת אביב

לקוח/ה נכבד/ה, אנו מתכבדים להגיש את חישוב צריכת החשמל לתקופה 01/01/20 - 31/01/20:

רלף לורן ח.124-126 - 1 - 81014241(1x200)

סוג תעריף	סוג צריכה	קריאה קודמת	קריאה נוכחית	סה"כ צריכה בקוט"ש	מחיר לקוט"ש בא"ג	סה"כ לתשלום
פרטי חשבון עבור תאריכים:						
777	פסגה	01/01/20	31/01/20	1,386.81	93.10	1,291.12 ₪
778	גבע	114,722.42	114,966.96	244.55	56.22	137.48 ₪
779	שפל	132,567.22	135,920.27	3,353.05	34.70	1,163.51 ₪

מיזוג אוויר

סוג תעריף	סוג צריכה	קריאה קודמת	קריאה נוכחית	סה"כ צריכה בקוט"ש	מחיר לקוט"ש בא"ג	סה"כ לתשלום
פרטי חשבון עבור תאריכים:						
777	פסגה	01/01/20	31/01/20	370.911	93.10	345.32 ₪
778	גבע			109.851	56.22	61.76 ₪
779	שפל			788.215	34.70	273.51 ₪

חיוב בגין העמסת מים מיזוג אוויר

סוג תשלום	הערה
287.00 ₪	חיוב בגין העמסת מים מיזוג אוויר

סה"כ לדייר:

פסגה	גבע	שפל	סה"כ	שיא ביקוש
1,757.72	354.40	4,141.27	6,253.39	23.97
1,636.44 ₪	199.24 ₪	1,437.02 ₪	3,272.70 ₪	

סה"כ צריכה
 סה"כ לתשלום

200.95 ₪	תשלום קבוע	
7.38 ₪	תשלום עבור גודל חיבור בKVA (1x200)	
3,768.04 ₪	סה"כ לתשלום	לא כולל מע"מ





התפלגות חיוב בש"ח לפי תעו"ז

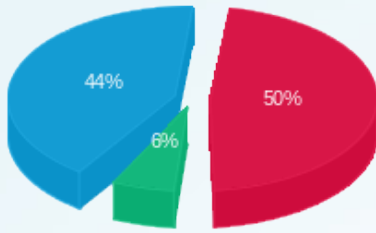

פסגה (1,636.44 ש"ח)
 גבע (199.24 ש"ח)
 שפל (1,437.02 ש"ח)

הסטוריית צריכה בקוט"ש

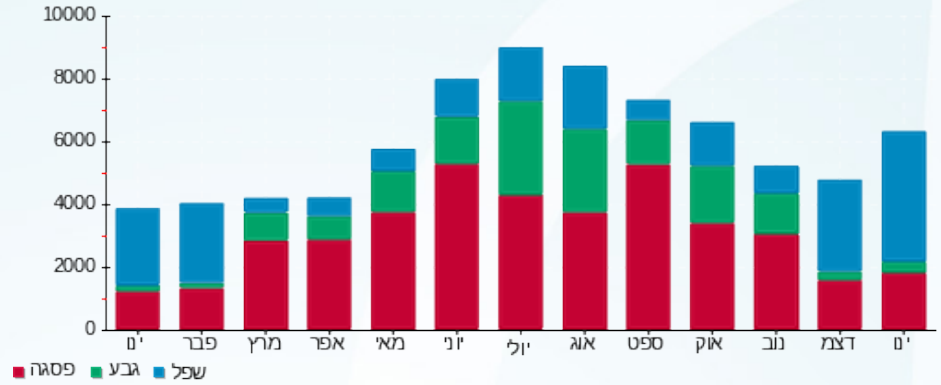



03/02/20 תאריך הפקה:
 31/01/20 תאריך קריאה נוכחית:
 01/01/20 תאריך קריאה קודמת:

שם דייר: שופרא ח.161
שם אתר: קניון רמת אביב

לקוח/ה נכבד/ה, אנו מתכבדים להגיש את חישוב צריכת החשמל לתקופה 01/01/20 - 31/01/20:

שופרא ח.161 - 5 - 81016358(3x40)

סוג תעריף	סוג צריכה	קריאה קודמת	קריאה נוכחית	סה"כ צריכה בקוט"ש	מחיר לקוט"ש בא"ג	סה"כ לתשלום
פרטי חשבון עבור תאריכים:						
777	פסגה	01/01/20	31/01/20	398.39	93.10	370.90 ₪
778	גבע	39,676.82	39,717.76	40.94	56.22	23.02 ₪
779	שפל	48,940.64	49,609.69	669.05	34.70	232.16 ₪

מיזוג אוויר

סוג תעריף	סוג צריכה	קריאה קודמת	קריאה נוכחית	סה"כ צריכה בקוט"ש	מחיר לקוט"ש בא"ג	סה"כ לתשלום
פרטי חשבון עבור תאריכים:						
777	פסגה	01/01/20	31/01/20	105.248	93.10	97.99 ₪
778	גבע			31.171	56.22	17.52 ₪
779	שפל			223.661	34.70	77.61 ₪

חויב בגין העמסת מים מיזוג אוויר

סוג תעריף	הערה	סה"כ לתשלום
	חויב בגין העמסת מים מיזוג אוויר	83.00 ₪

סה"כ לדייר:

פסגה	גבע	שפל	סה"כ	שיא ביקוש
503.63	72.11	892.71	1,468.46	6.10
₪ 468.88	₪ 40.54	₪ 309.77	₪ 819.19	

סה"כ צריכה
 סה"כ לתשלום

200.95 ₪	תשלום קבוע	
4.43 ₪	תשלום עבור גודל חיבור בKVA (3x40)	
1,107.58 ₪	סה"כ לתשלום	לא כולל מע"מ





התפלגות חיוב בש"ח לפי תעו"ז

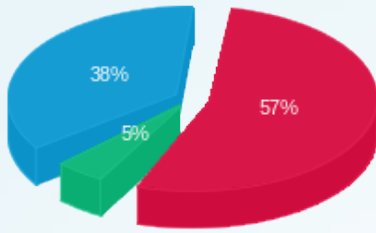

■ פסגה (468.88) (ש"ח)
■ גבע (40.54) (ש"ח)
■ שפל (309.77) (ש"ח)

הסטוריית צריכה בקוט"ש

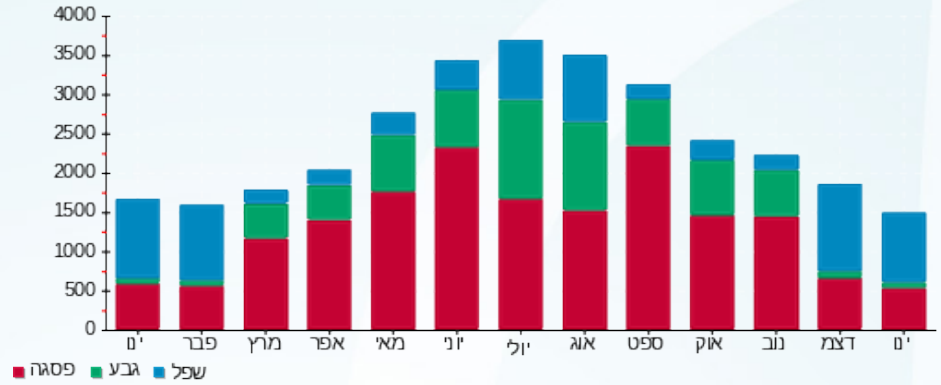

■ פסגה ■ גבע ■ שפל





03/02/20 תאריך הפקה:
 31/01/20 תאריך קריאה נוכחית:
 01/01/20 תאריך קריאה קודמת:

שם דייר: שילב ח. 242-243
שם אתר: קניון רמת אביב

לקוח/ה נכבד/ה, אנו מתכבדים להגיש את חישוב צריכת החשמל לתקופה 01/01/20 - 31/01/20:

שילב ח. 242-243 - 3 - 81014212(3x63)

סוג תעריף	סוג צריכה	קריאה קודמת	קריאה נוכחית	סה"כ צריכה בקוט"ש	מחיר לקוט"ש בא"ג	סה"כ לתשלום
			31/01/20	01/01/20	פרטי חשבון עבור תאריכים:	
777	פסגה	395,316.70	396,300.08	983.38	93.10	915.53 ₪
778	גבע	165,708.77	165,799.98	91.20	56.22	51.27 ₪
779	שפל	170,886.87	172,580.11	1,693.24	34.70	587.55 ₪

מיזוג אוויר

סוג תעריף	סוג צריכה	קריאה קודמת	קריאה נוכחית	סה"כ צריכה בקוט"ש	מחיר לקוט"ש בא"ג	סה"כ לתשלום
			31/01/20	01/01/20	פרטי חשבון עבור תאריכים:	
777	פסגה			304.110	93.10	283.13 ₪
778	גבע			90.067	56.22	50.64 ₪
779	שפל			646.257	34.70	224.25 ₪

חיוב בגין העמסת מים מיזוג אוויר

סוג תעריף	הערה	סה"כ לתשלום
	חיוב בגין העמסת מים מיזוג אוויר	235.00 ₪

מחסנים

סוג תעריף	הערה	סה"כ לתשלום
	מחסנים	400.00 ₪

סה"כ לדייר:

פסגה	גבע	שפל	סה"כ	שיא ביקוש
1,287.49	181.27	2,339.50	3,808.26	9.07
1,198.65 ₪	101.91 ₪	811.81 ₪	2,112.37 ₪	

סה"כ צריכה

סה"כ לתשלום

200.95 ₪	תשלום קבוע	
6.98 ₪	תשלום עבור גודל חיבור ב KVA (3x63)	
2,955.30 ₪	סה"כ לתשלום	לא כולל מע"מ





התפלגות חיוב בש"ח לפי תעו"ז

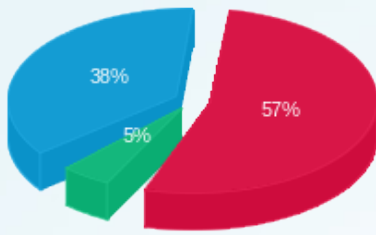

■ פסגה (1,198.65 ש"ח)
■ גבע (101.91 ש"ח)
■ שפל (811.81 ש"ח)

הסטוריית צריכה בקוט"ש

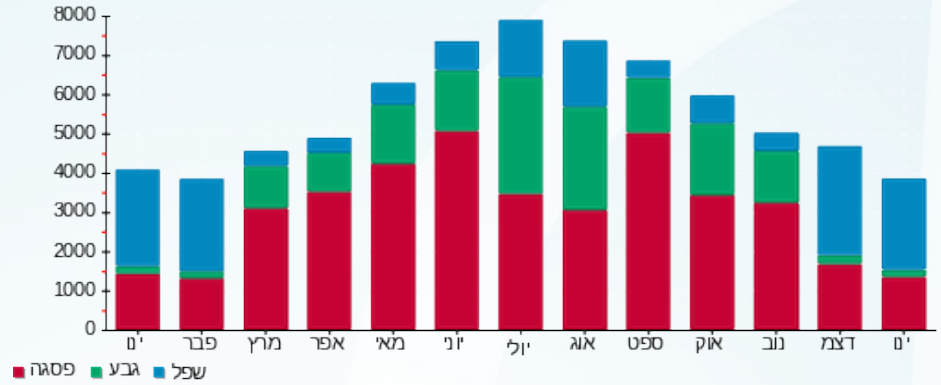

■ פסגה ■ גבע ■ שפל





03/02/20

תאריך הפקדה:

שם דייר: תאורת גינה בריכת מים

31/01/20

תאריך קריאה נוכחית:

שם אתר: קניון רמת אביב

01/01/20

תאריך קריאה קודמת:

לקוח/ה נכבד/ה, אנו מתכבדים להגיש את חישוב צריכת החשמל לתקופה 01/01/20 - 31/01/20:

תאורת גינה בריכת מים - 4 - 81016600(0x0)

סוג תעריף	סוג צריכה	קריאה קודמת	קריאה נוכחית	סה"כ צריכה בקוט"ש	מחיר לקוט"ש בא"ג	סה"כ לתשלום
פרטי חשבון עבור תאריכים:						
		01/01/20	31/01/20			
777	פסגה	250,145.03	252,000.36	1,855.33	93.10	1,727.31 ₪
778	גבע	139,977.12	140,868.95	891.83	56.22	501.39 ₪
779	שפל	432,308.67	438,800.91	6,492.23	34.70	2,252.80 ₪

סה"כ לדייר:

פסגה	גבע	שפל	סה"כ	שיא ביקוש
1,855.33	891.83	6,492.23	9,239.39	12.68
1,727.31 ₪	501.39 ₪	2,252.80 ₪	4,481.50 ₪	

סה"כ צריכה

סה"כ לתשלום

0.00 ₪	תשלום קבוע	
0.00 ₪	תשלום עבור גודל חיבור בKVA (0x0)	
4,481.50 ₪	סה"כ לתשלום	לא כולל מע"מ

התפלגות חיוב בש"ח לפי תעו"ז

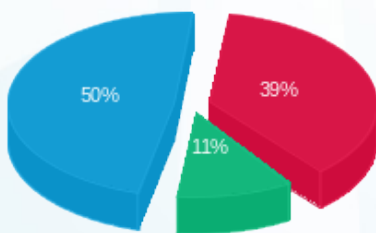

- פסגה (1,727.31 ₪) 50%
- גבע (501.39 ₪) 11%
- שפל (2,252.80 ₪) 39%

הסטוריית צריכה בקוט"ש

