

03/02/20 תאריך הפקה:  
 31/01/20 תאריך קריאה נוכחי:  
 01/01/20 תאריך קריאה קודמת:

שם דייר: אברמל"ה  
 שם אתר: קיבוץ שריד להפקה

לקוח/ה נכבד/ה, אנו מתכבדים להגיש את חישוב צריכת החשמל לתקופה 01/01/20 - 31/01/20:

אברמלה - 3 - 16193929 (0x0)

סוג תעריף	סוג צריכה	קריאה קודמת	קריאה נוכחית	סה"כ צריכה בקוט"ש	מחיר לקוט"ש בא"ג	סה"כ לתשלום
פרטי חשבון עבור תאריכים:						
777	פסגה	01/01/20	31/01/20	0.00	93.10	0.00 ₪
778	גבע	74.85	81.90	7.05	56.22	3.96 ₪
779	שפל	81.05	81.30	0.25	34.70	0.09 ₪

סה"כ לדייר:

פסגה	גבע	שפל	סה"כ	שיא ביקוש
0.00	7.05	0.25	7.30	
0.00 ₪	3.96 ₪	0.09 ₪	4.05 ₪	

סה"כ צריכה  
 סה"כ לתשלום

18.78 ₪	תשלום קבוע	
0.00 ₪	תשלום עבור גודל חיבור בKVA (0x0)	
22.83 ₪	סה"כ לתשלום	לא כולל מע"מ

התפלגות חיוב בש"ח לפי תעו"ז

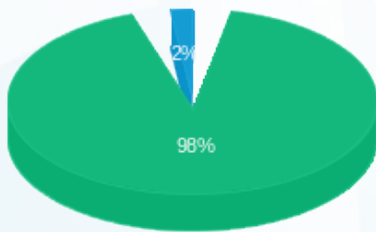

פסגה (0.00 ₪)  
 גבע (3.96 ₪)  
 שפל (0.09 ₪)

הסטוריית צריכה בקוט"ש

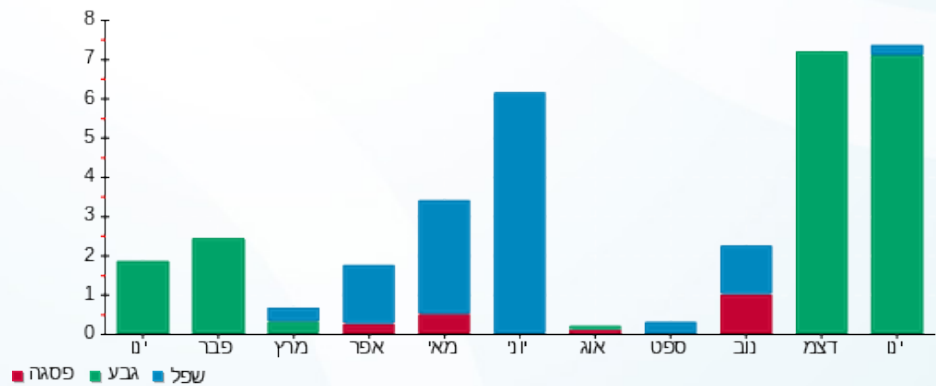



03/02/20 תאריך הפקדה:  
 31/01/20 תאריך קריאה נוכחית:  
 01/01/20 תאריך קריאה קודמת:

שם דייר: אדרית טלי  
 שם אתר: קיבוץ שריד להפקה

לקוח/ה נכבד/ה, אנו מתכבדים להגיש את חישוב צריכת החשמל לתקופה 01/01/20 - 31/01/20:

אדרית טלי - 2 - 19051983(3x50)

סוג תעריף	סוג צריכה	קריאה קודמת	קריאה נוכחית	סה"כ צריכה בקוט"ש	מחיר לקוט"ש בא"ג	סה"כ לתשלום
פרטי חשבון עבור תאריכים:						
777	פסגה	01/01/20	31/01/20	148.80	93.10	138.53 ₪
778	גבע	881.60	1,606.00	724.40	56.22	407.26 ₪
779	שפל	542.40	920.00	377.60	34.70	131.03 ₪

סה"כ לדייר:

פסגה	גבע	שפל	סה"כ	שיא ביקוש
148.80	724.40	377.60	1,250.80	1.12
138.53 ₪	407.26 ₪	131.03 ₪	676.82 ₪	

סה"כ צריכה  
 סה"כ לתשלום

18.78 ₪	תשלום קבוע	
5.54 ₪	תשלום עבור גודל חיבור בKVA (3x50)	
701.14 ₪	סה"כ לתשלום	לא כולל מע"מ

התפלגות חיוב בש"ח לפי תעו"ז

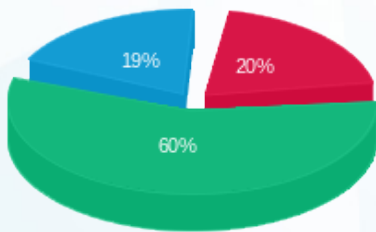

פסגה (138.53 ₪) ■  
 גבע (407.26 ₪) ■  
 שפל (131.03 ₪) ■

הסטוריית צריכה בקוט"ש

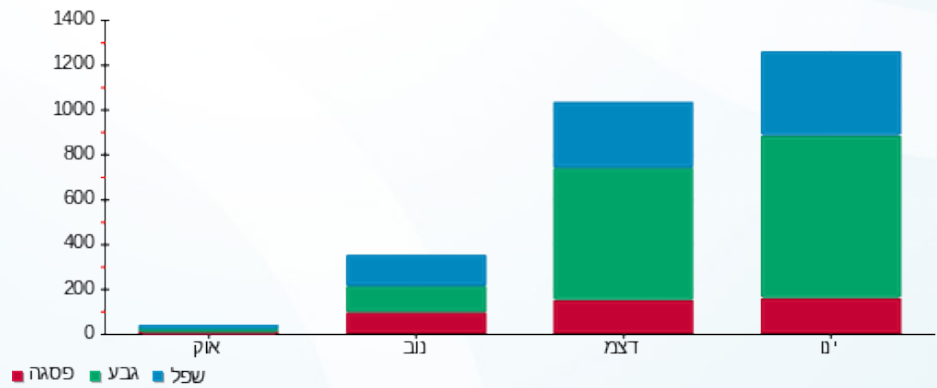

שפל ■ גבע ■ פסגה ■





03/02/20 תאריך הפקדה:  
 31/01/20 תאריך קריאה נוכחית:  
 01/01/20 תאריך קריאה קודמת:

שם דייר: אוריאל שץ  
 שם אתר: קיבוץ שריד להפקה

לקוח/ה נכבד/ה, אנו מתכבדים להגיש את חישוב צריכת החשמל לתקופה 01/01/20 - 31/01/20:

אוריאל שץ - 1 - 17312791(3x40)

סה"כ לתשלום	מחיר לקוט"ש בא"ג	סה"כ צריכה בקוט"ש	קריאה נוכחית	קריאה קודמת	סוג צריכה	סוג תעריף
			31/01/20	01/01/20		פרטי חשבון עבור תאריכים:
38.82 ₪	93.10	41.70	311.80	270.10	פסגה	777
15.24 ₪	56.22	27.10	250.50	223.40	גבע	778
43.72 ₪	34.70	126.00	663.60	537.60	שפל	779

סה"כ לדייר:

שיא ביקוש	סה"כ	שפל	גבע	פסגה
5.16	194.80	126.00	27.10	41.70
	97.78 ₪	43.72 ₪	15.24 ₪	38.82 ₪

סה"כ צריכה  
 סה"כ לתשלום

18.78 ₪	<b>תשלום קבוע</b>	
4.43 ₪	<b>תשלום עבור גודל חיבור בKVA (3x40)</b>	
120.99 ₪	<b>סה"כ לתשלום</b>	<b>לא כולל מע"מ</b>

התפלגות חיוב בש"ח לפי תעו"ז

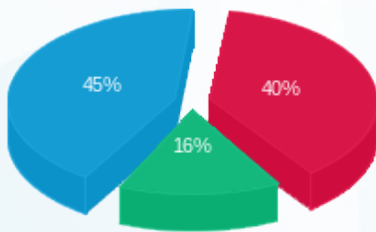

פסגה (₪ 38.82)  
 גבע (₪ 15.24)  
 שפל (₪ 43.72)

הסטוריית צריכה בקוט"ש

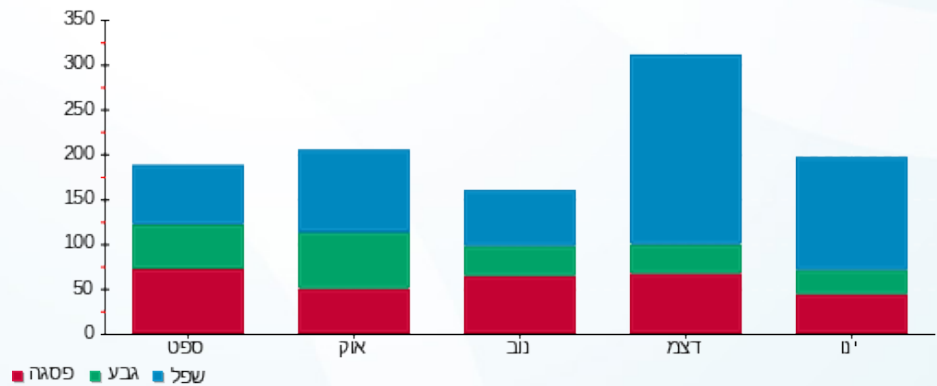



03/02/20 תאריך הפקדה:  
 31/01/20 תאריך קריאה נוכחית:  
 01/01/20 תאריך קריאה קודמת:

שם דייר: אליקס  
 שם אתר: קיבוץ שריד להפקה

לקוח/ה נכבד/ה, אנו מתכבדים להגיש את חישוב צריכת החשמל לתקופה 01/01/20 - 31/01/20:

אליקס - 6 - 18040219 (1x40)

סה"כ לתשלום	מחיר לקוט"ש בא"ג	סה"כ צריכה בקוט"ש	קריאה נוכחית	קריאה קודמת	סוג צריכה	סוג תעריף
			31/01/20	01/01/20		פרטי חשבון עבור תאריכים:
₪ 93.94	93.10	100.90	916.75	815.85	פסגה	777
₪ 258.95	56.22	460.60	4,120.10	3,659.50	גבע	778
₪ 77.05	34.70	222.05	1,652.65	1,430.60	שפל	779

סה"כ לדייר:

שיא ביקוש	סה"כ	שפל	גבע	פסגה
0.71	783.55	222.05	460.60	100.90
	₪ 429.94	₪ 77.05	₪ 258.95	₪ 93.94

סה"כ צריכה  
 סה"כ לתשלום

₪ 18.78	<b>תשלום קבוע</b>	
₪ 1.48	<b>תשלום עבור גודל חיבור בKVA (1x40)</b>	
₪ 450.20	<b>סה"כ לתשלום</b>	<b>לא כולל מע"מ</b>

התפלגות חיוב בש"ח לפי תעו"ז

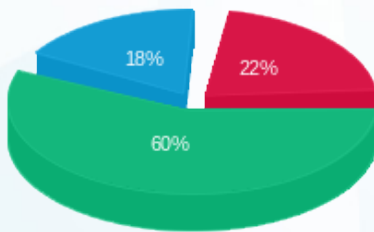

■ פסגה (₪ 93.94)  
 ■ גבע (₪ 258.95)  
 ■ שפל (₪ 77.05)

הסטוריית צריכה בקוט"ש

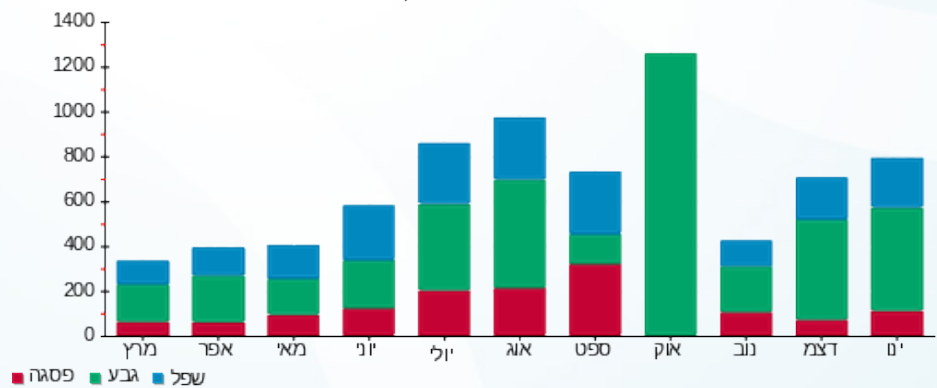



03/02/20 תאריך הפקדה:  
 31/01/20 תאריך קריאה נוכחית:  
 01/01/20 תאריך קריאה קודמת:

שם דייר: אמנון כהן  
 שם אתר: קיבוץ שריד להפקה

לקוח/ה נכבד/ה, אנו מתכבדים להגיש את חישוב צריכת החשמל לתקופה 01/01/20 - 31/01/20:

אמנון כהן - 1 - 17313382(0x0)

סוג תעריף	סוג צריכה	קריאה קודמת	קריאה נוכחית	סה"כ צריכה בקוט"ש	מחיר לקוט"ש בא"ג	סה"כ לתשלום
פרטי חשבון עבור תאריכים:						
777	פסגה	01/01/20	31/01/20	170.80	93.10	159.01 ₪
778	גבע	736.10	795.20	59.10	56.22	33.23 ₪
779	שפל	2,727.90	3,300.20	572.30	34.70	198.59 ₪

סה"כ לדייר:

פסגה	גבע	שפל	סה"כ	שיא ביקוש
170.80	59.10	572.30	802.20	8.07
159.01 ₪	33.23 ₪	198.59 ₪	390.83 ₪	

סה"כ צריכה  
 סה"כ לתשלום

18.78 ₪	תשלום קבוע	
0.00 ₪	תשלום עבור גודל חיבור בKVA (0x0)	
409.61 ₪	סה"כ לתשלום	לא כולל מע"מ

התפלגות חיוב בש"ח לפי תעו"ז

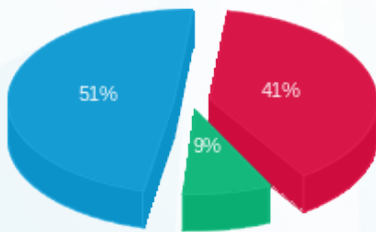

■ פסגה (159.01 ₪)  
 ■ גבע (33.23 ₪)  
 ■ שפל (198.59 ₪)

הסטוריית צריכה בקוט"ש

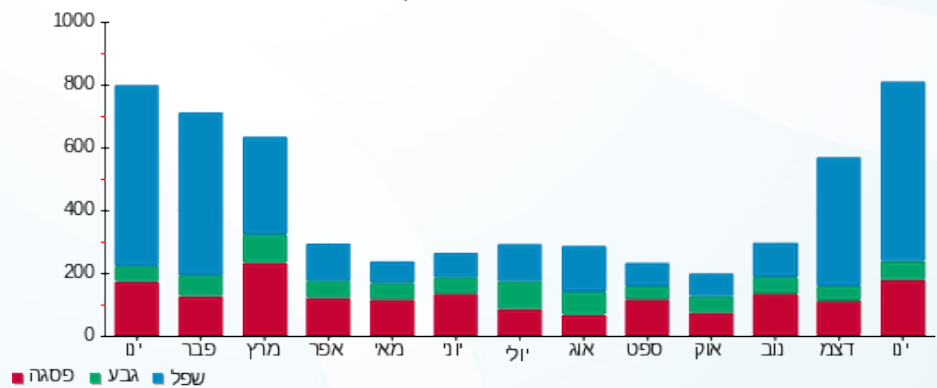



03/02/20

תאריך הפקדה:

31/01/20

תאריך קריאה נוכחית:

01/01/20

תאריך קריאה קודמת:

שם דייר: אנטנה פרטנר  
שם אתר: קיבוץ שריד להפקה

לקוח/ה נכבד/ה, אנו מתכבדים להגיש את חישוב צריכת החשמל לתקופה 01/01/20 - 31/01/20:

אנטנה פרטנר - 1 - 17312979 (3x25)

סוג תעריף	סוג צריכה	קריאה קודמת	קריאה נוכחית	סה"כ צריכה בקוט"ש	מחיר לקוט"ש בא"ג	סה"כ לתשלום
		01/01/20	31/01/20			
777	פסגה	12,641.90	13,082.50	440.60	93.10	410.20 ₪
778	גבע	6,616.20	6,815.50	199.30	56.22	112.05 ₪
779	שפל	18,867.20	20,429.30	1,562.10	34.70	542.05 ₪

סה"כ לדייר:

פסגה	גבע	שפל	סה"כ	שיא ביקוש
440.60	199.30	1,562.10	2,202.00	
410.20 ₪	112.05 ₪	542.05 ₪	1,064.29 ₪	

סה"כ צריכה

סה"כ לתשלום

0.00 ₪	תשלום קבוע	
2.77 ₪	תשלום עבור גודל חיבור ב KVA (3x25)	
1,067.06 ₪	סה"כ לתשלום	לא כולל מע"מ

התפלגות חיוב בש"ח לפי תע"ז

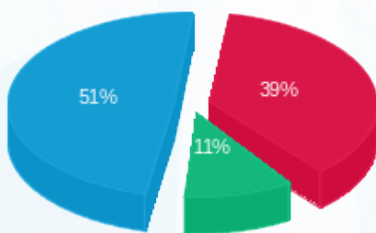

- פסגה (410.20 ₪) 51%
- גבע (112.05 ₪) 11%
- שפל (542.05 ₪) 39%

הסטוריית צריכה בקוט"ש

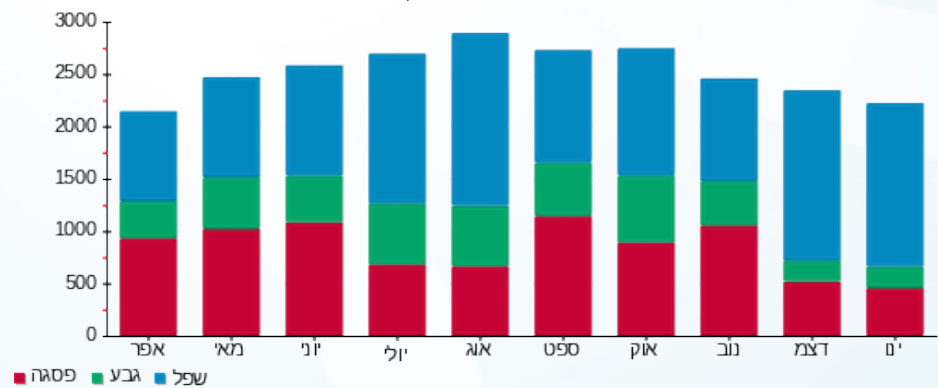



03/02/20

תאריך הפקדה:

שם דייר: בית 13 דירה 1  
שם אתר: קיבוץ שריד להפקה

31/01/20

תאריך קריאה נוכחית:

01/01/20

תאריך קריאה קודמת:

לקוח/ה נכבד/ה, אנו מתכבדים להגיש את חישוב צריכת החשמל לתקופה 01/01/20 - 31/01/20:

בית 13 דירה 1 - 17312561 (0x0)

סוג תעריף	סוג צריכה	קריאה קודמת	קריאה נוכחית	סה"כ צריכה בקוט"ש	מחיר לקוט"ש בא"ג	סה"כ לתשלום
פרטי חשבון עבור תאריכים:						
777	פסגה	01/01/20	31/01/20	118.70	93.10	110.51 ₪
778	גבע	498.00	529.60	31.60	56.22	17.77 ₪
779	שפל	1,305.80	1,488.60	182.80	34.70	63.43 ₪

סה"כ לדייר:

פסגה	גבע	שפל	סה"כ	שיא ביקוש
118.70	31.60	182.80	333.10	6.38
110.51 ₪	17.77 ₪	63.43 ₪	191.71 ₪	

סה"כ צריכה

סה"כ לתשלום

18.78 ₪	תשלום קבוע	
0.00 ₪	תשלום עבור גודל חיבור בKVA (0x0)	
210.49 ₪	סה"כ לתשלום	לא כולל מע"מ

התפלגות חיוב בש"ח לפי תע"ז

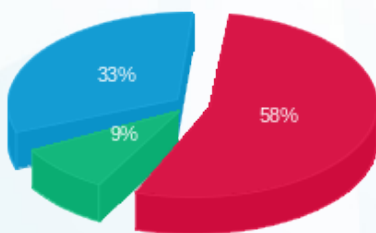

- פסגה (110.51 ₪)
- גבע (17.77 ₪)
- שפל (63.43 ₪)

הסטוריית צריכה בקוט"ש

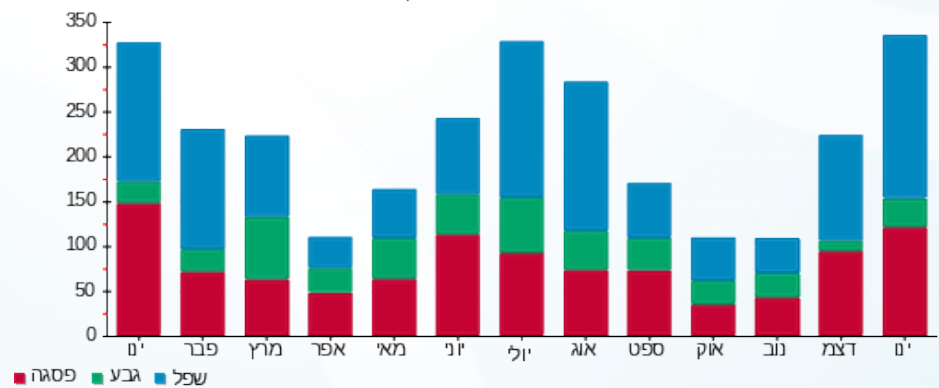

- פסגה
- גבע
- שפל





03/02/20

תאריך הפקדה:

שם דייר: בית 13 דירה 2  
שם אתר: קיבוץ שריד להפקה

31/01/20

תאריך קריאה נוכחית:

01/01/20

תאריך קריאה קודמת:

לקוח/ה נכבד/ה, אנו מתכבדים להגיש את חישוב צריכת החשמל לתקופה 01/01/20 - 31/01/20:

בית 13 דירה 2 - 1 - 17312693(0x0)

סוג תעריף	סוג צריכה	קריאה קודמת	קריאה נוכחית	סה"כ צריכה בקוט"ש	מחיר לקוט"ש בא"ג	סה"כ לתשלום
פרטי חשבון עבור תאריכים:						
777	פסגה	01/01/20	31/01/20	195.80	93.10	182.29 ₪
778	גבע	849.40	918.80	69.40	56.22	39.02 ₪
779	שפל	2,455.80	2,801.00	345.20	34.70	119.78 ₪

סה"כ לדייר:

פסגה	גבע	שפל	סה"כ	שיא ביקוש
195.80	69.40	345.20	610.40	7.44
182.29 ₪	39.02 ₪	119.78 ₪	341.09 ₪	

סה"כ צריכה

סה"כ לתשלום

18.78 ₪	תשלום קבוע	
0.00 ₪	תשלום עבור גודל חיבור בKVA (0x0)	
359.87 ₪	סה"כ לתשלום	לא כולל מע"מ

התפלגות חיוב בש"ח לפי תע"ז

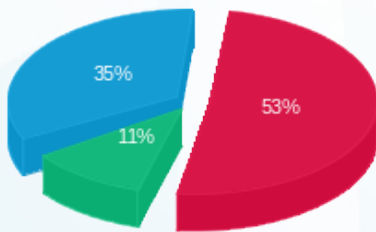

■ פסגה (182.29 ₪)  
■ גבע (39.02 ₪)  
■ שפל (119.78 ₪)

הסטוריית צריכה בקוט"ש

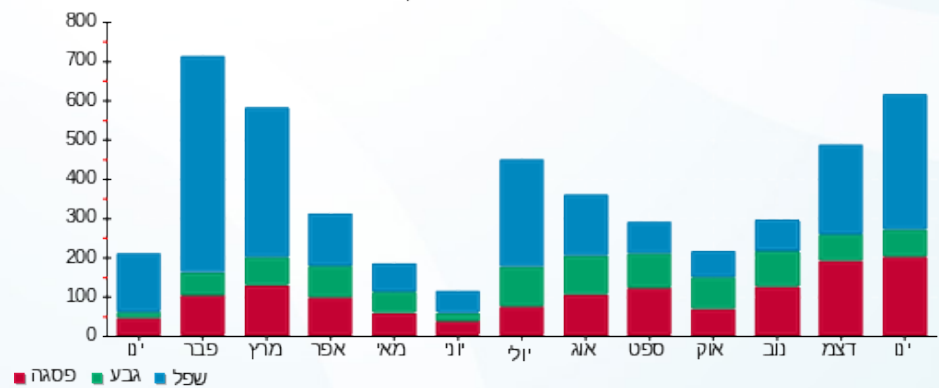

■ פסגה ■ גבע ■ שפל





03/02/20

תאריך הפקדה:

שם דייר: בן ישי

31/01/20

תאריך קריאה נוכחית:

שם אתר: קיבוץ שריד להפקה

01/01/20

תאריך קריאה קודמת:

לקוח/ה נכבד/ה, אנו מתכבדים להגיש את חישוב צריכת החשמל לתקופה 01/01/20 - 31/01/20:

בן ישי - 4 - 19051969(3x50)

סוג תעריף	סוג צריכה	קריאה קודמת	קריאה נוכחית	סה"כ צריכה בקוט"ש	מחיר לקוט"ש בא"ג	סה"כ לתשלום
פרטי חשבון עבור תאריכים:						
777	פסגה	01/01/20	31/01/20	109.10	93.10	101.57 ₪
778	גבע	1,102.40	1,881.00	778.60	56.22	437.73 ₪
779	שפל	666.10	890.30	224.20	34.70	77.80 ₪

סה"כ לדייר:

פסגה	גבע	שפל	סה"כ	שיא ביקוש
109.10	778.60	224.20	1,111.90	0.97
101.57 ₪	437.73 ₪	77.80 ₪	617.10 ₪	

סה"כ צריכה

סה"כ לתשלום

18.78 ₪	תשלום קבוע	
5.54 ₪	תשלום עבור גודל חיבור בKVA (3x50)	
641.42 ₪	סה"כ לתשלום	לא כולל מע"מ

התפלגות חיוב בש"ח לפי תעו"ז

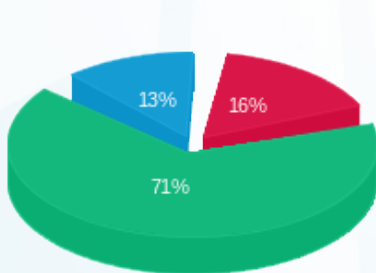

- פסגה (101.57 ₪)
- גבע (437.73 ₪)
- שפל (77.80 ₪)

הסטוריית צריכה בקוט"ש

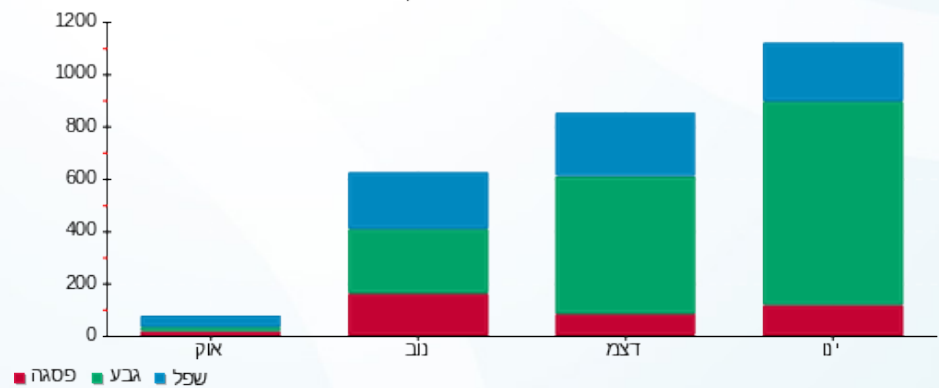



03/02/20 תאריך הפקדה:  
 31/01/20 תאריך קריאה נוכחית:  
 01/01/20 תאריך קריאה קודמת:

שם דייר: גדי  
 שם אתר: קיבוץ שריד להפקה

לקוח/ה נכבד/ה, אנו מתכבדים להגיש את חישוב צריכת החשמל לתקופה 01/01/20 - 31/01/20:

גדי - 1 - 18040219 (1x40)

סה"כ לתשלום	מחיר לקוט"ש בא"ג	סה"כ צריכה בקוט"ש	קריאה נוכחית	קריאה קודמת	סוג צריכה	סוג תעריף
			31/01/20	01/01/20		פרטי חשבון עבור תאריכים:
₪ 45.06	93.10	48.40	406.80	358.40	פסגה	777
₪ 176.47	56.22	313.90	1,483.80	1,169.90	גבע	778
₪ 46.76	34.70	134.75	743.75	609.00	שפל	779

סה"כ לדייר:

שיא ביקוש	סה"כ	שפל	גבע	פסגה
0.38	497.05	134.75	313.90	48.40
	₪ 268.29	₪ 46.76	₪ 176.47	₪ 45.06

סה"כ צריכה  
 סה"כ לתשלום

₪ 18.78	<b>תשלום קבוע</b>	
₪ 1.48	<b>תשלום עבור גודל חיבור בKVA (1x40)</b>	
₪ 288.55	<b>סה"כ לתשלום</b>	<b>לא כולל מע"מ</b>

התפלגות חיוב בש"ח לפי תעו"ז

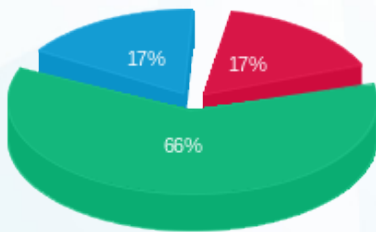

■ פסגה (₪ 45.06)  
 ■ גבע (₪ 176.47)  
 ■ שפל (₪ 46.76)

הסטוריית צריכה בקוט"ש

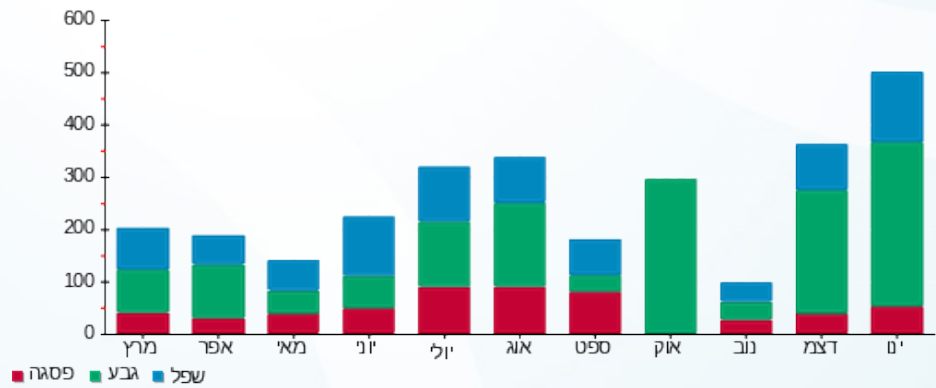



03/02/20

תאריך הפקדה:

31/01/20

תאריך קריאה נוכחית:

01/01/20

תאריך קריאה קודמת:

שם דייר: לירון ארנון  
שם אתר: קיבוץ שריד להפקה

לקוח/ה נכבד/ה, אנו מתכבדים להגיש את חישוב צריכת החשמל לתקופה 01/01/20 - 31/01/20:

לירון ארנון - 1 - 17313192(3x40)

סוג תעריף	סוג צריכה	קריאה קודמת	קריאה נוכחית	סה"כ צריכה בקוט"ש	מחיר לקוט"ש בא"ג	סה"כ לתשלום
פרטי חשבון עבור תאריכים:						
777	פסגה	01/01/20	31/01/20	522.40	93.10	486.35 ₪
778	גבע	300.60	568.40	267.80	56.22	150.56 ₪
779	שפל	1,208.30	2,345.80	1,137.50	34.70	394.71 ₪

סה"כ לדייר:

פסגה	גבע	שפל	סה"כ	שיא ביקוש
522.40	267.80	1,137.50	1,927.70	11.30
₪ 486.35	₪ 150.56	₪ 394.71	₪ 1,031.62	

סה"כ צריכה

סה"כ לתשלום

18.78 ₪	תשלום קבוע	
4.43 ₪	תשלום עבור גודל חיבור בKVA (3x40)	
1,054.83 ₪	סה"כ לתשלום	לא כולל מע"מ

התפלגות חיוב בש"ח לפי תע"ז

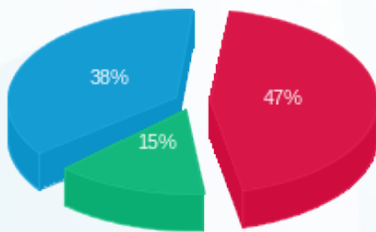

פסגה (₪ 486.35) ■  
גבע (₪ 150.56) ■  
שפל (₪ 394.71) ■

הסטוריית צריכה בקוט"ש

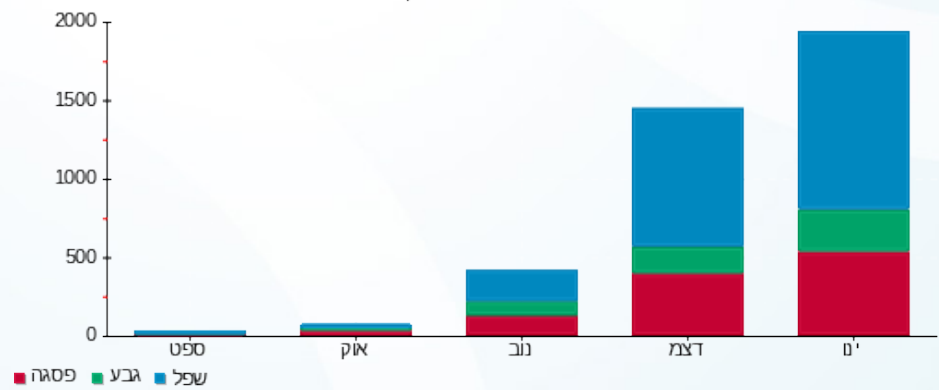



03/02/20 תאריך הפקדה:  
 31/01/20 תאריך קריאה נוכחית:  
 01/01/20 תאריך קריאה קודמת:

שם דייר: מדגרה  
 שם אתר: קיבוץ שריד להפקה

לקוח/ה נכבד/ה, אנו מתכבדים להגיש את חישוב צריכת החשמל לתקופה 01/01/20 - 31/01/20:

מדגרה - 1 - 17313505(0x0)

סוג תעריף	סוג צריכה	קריאה קודמת	קריאה נוכחית	סה"כ צריכה בקוט"ש	מחיר לקוט"ש בא"ג	סה"כ לתשלום
		01/01/20	31/01/20			
777	פסגה	364,513.40	376,664.80	12,151.40	93.10	11,312.95 ₪
778	גבע	186,180.70	192,947.90	6,767.20	56.22	3,804.52 ₪
779	שפל	538,353.80	590,874.30	52,520.50	34.70	18,224.61 ₪

סה"כ לדייר:

פסגה	גבע	שפל	סה"כ	שיא ביקוש
12,151.40	6,767.20	52,520.50	71,439.10	269.50
11,312.95 ₪	3,804.52 ₪	18,224.61 ₪	33,342.09 ₪	

סה"כ צריכה  
 סה"כ לתשלום

18.78 ₪	תשלום קבוע	
0.00 ₪	תשלום עבור גודל חיבור בKVA (0x0)	
33,360.87 ₪	סה"כ לתשלום	לא כולל מע"מ

התפלגות חיוב בש"ח לפי תעו"ז

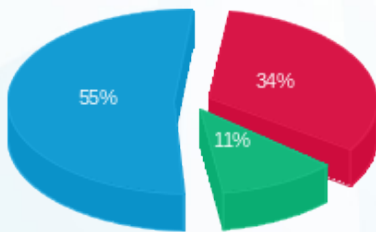

פסגה (11,312.95 ₪) 55%  
 גבע (3,804.52 ₪) 11%  
 שפל (18,224.61 ₪) 34%

הסטוריית צריכה בקוט"ש

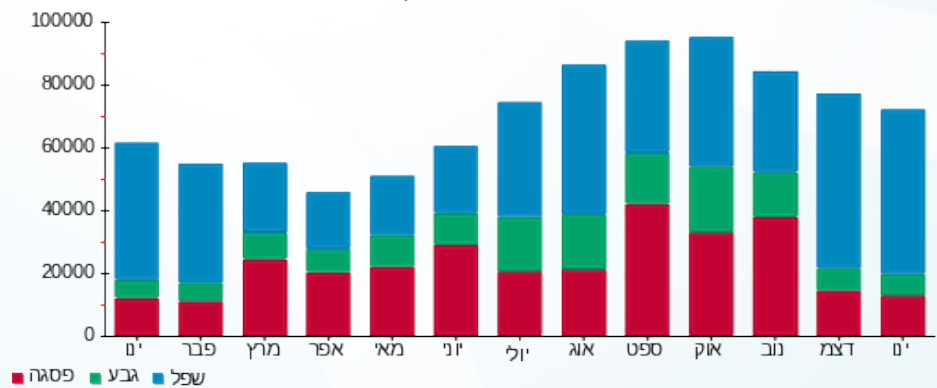



03/02/20

תאריך הפקה:

שם דייר: מחסן - רפת פרטנר

31/01/20

תאריך קריאה נוכחית:

שם אתר: קיבוץ שריד להפקה

01/01/20

תאריך קריאה קודמת:

לקוח/ה נכבד/ה, אנו מתכבדים להגיש את חישוב צריכת החשמל לתקופה 01/01/20 - 31/01/20:

מחסן - רפת פרטנר - 1 - 17313482(3x25)

סה"כ לתשלום	מחיר לקוט"ש בא"ג	סה"כ צריכה בקוט"ש	קריאה נוכחית	קריאה קודמת	סוג צריכה	סוג תעריף
			31/01/20	01/01/20		פרטי חשבון עבור תאריכים:
₪ 61.45	93.10	66.00	144.30	78.30	פסגה	777
₪ 8.04	56.22	14.30	47.20	32.90	גבע	778
₪ 56.35	34.70	162.40	256.40	94.00	שפל	779

סה"כ לדייר:

שיא ביקוש	סה"כ	שפל	גבע	פסגה
2.21	242.70	162.40	14.30	66.00
	₪ 125.84	₪ 56.35	₪ 8.04	₪ 61.45

סה"כ צריכה

סה"כ לתשלום

₪ 18.78	<b>תשלום קבוע</b>	
₪ 2.77	<b>תשלום עבור גודל חיבור בKVA (3x25)</b>	
₪ 147.39	<b>סה"כ לתשלום</b>	<b>לא כולל מע"מ</b>

התפלגות חיוב בש"ח לפי תעו"ז

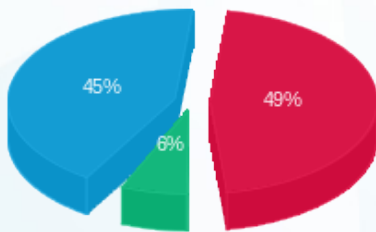

- פסגה (₪ 61.45)
- גבע (₪ 8.04)
- שפל (₪ 56.35)

הסטוריית צריכה בקוט"ש

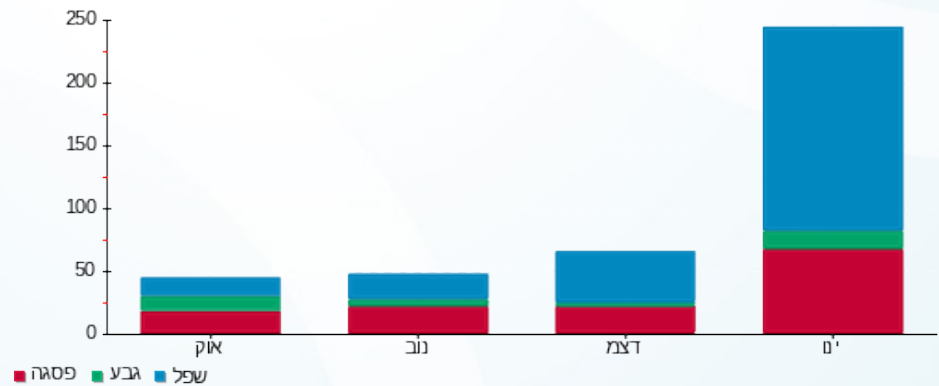



03/02/20

תאריך הפקדה:

31/01/20

תאריך קריאה נוכחית:

01/01/20

תאריך קריאה קודמת:

שם דייר: מחסן גמל  
שם אתר: קיבוץ שריד להפקה

לקוח/ה נכבד/ה, אנו מתכבדים להגיש את חישוב צריכת החשמל לתקופה 01/01/20 - 31/01/20:

מחסן גמל - 1 - 17312711(0x0)

סה"כ לתשלום	מחיר לקוט"ש בא"ג	סה"כ צריכה בקוט"ש	קריאה נוכחית	קריאה קודמת	סוג צריכה	סוג תעריף
			31/01/20	01/01/20		פרטי חשבון עבור תאריכים:
22.21 ₪	93.10	23.85	456.10	432.25	פסגה	777
3.13 ₪	56.22	5.58	209.10	203.52	גבע	778
19.34 ₪	34.70	55.74	605.50	549.76	שפל	779

סה"כ לדייר:

שיא ביקוש	סה"כ	שפל	גבע	פסגה
3.29	85.17	55.74	5.58	23.85
	44.68 ₪	19.34 ₪	3.13 ₪	22.21 ₪

סה"כ צריכה

סה"כ לתשלום

0.00 ₪	<b>תשלום קבוע</b>	
0.00 ₪	<b>תשלום עבור גודל חיבור בKVA (0x0)</b>	
44.68 ₪	<b>סה"כ לתשלום</b>	<b>לא כולל מע"מ</b>

התפלגות חיוב בש"ח לפי תעו"ז

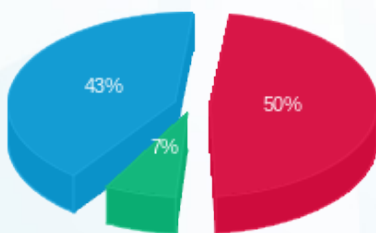

- פסגה (22.21 ₪) - 50%
- גבע (3.13 ₪) - 7%
- שפל (19.34 ₪) - 43%

הסטוריית צריכה בקוט"ש

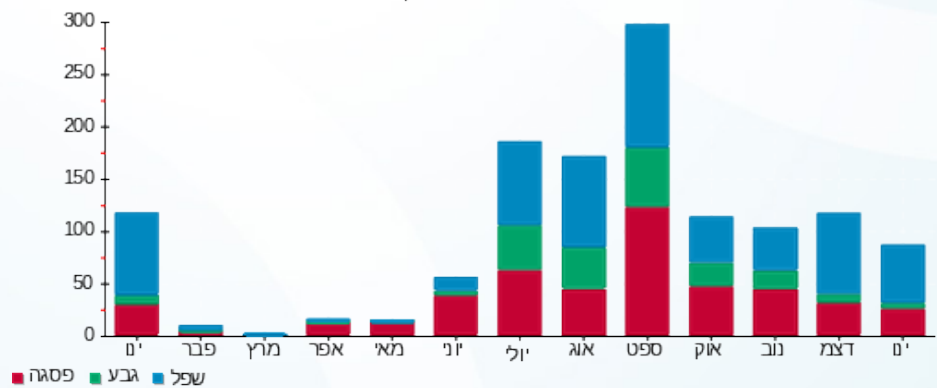

03/02/20 תאריך הפקדה:  
 31/01/20 תאריך קריאה נוכחית:  
 01/01/20 תאריך קריאה קודמת:

**שם דייר:** מחסן חדר אוכל - מוסד  
**שם אתר:** קיבוץ שריד להפקה

**לקוח/ה נכבד/ה, אנו מתכבדים להגיש את חישוב צריכת החשמל לתקופה 01/01/20 - 31/01/20:**

**מחסן חדר אוכל - מוסד - 1 - 17312702(0x0)**

סוג תעריף	סוג צריכה	קריאה קודמת	קריאה נוכחית	סה"כ צריכה בקוט"ש	מחיר לקוט"ש בא"ג	סה"כ לתשלום
			31/01/20	01/01/20	פרטי חשבון עבור תאריכים:	
777	פסגה	15.50	15.70	0.20	93.10	19 ₪ 0.19
778	גבע	4.00	4.00	0.00	56.22	0.00 ₪
779	שפל	119.30	119.70	0.40	34.70	14 ₪ 0.14

**סה"כ לדייר:**

פסגה	גבע	שפל	סה"כ	שיא ביקוש
0.20	0.00	0.40	0.60	25.92
19 ₪ 0.19	0.00 ₪	14 ₪ 0.14	19 ₪ 0.32	

**סה"כ צריכה**  
**סה"כ לתשלום**

18.78 ₪	<b>תשלום קבוע</b>	
0.00 ₪	<b>תשלום עבור גודל חיבור בKVA (0x0)</b>	
19.11 ₪	<b>סה"כ לתשלום</b>	<b>לא כולל מע"מ</b>

התפלגות חיוב בש"ח לפי תעו"ז

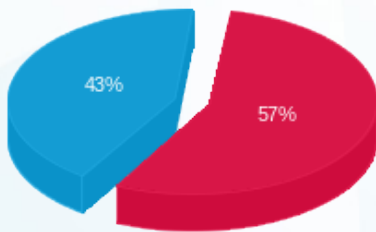

■ פסגה (0.19 ₪)  
 ■ גבע (0.00 ₪)  
 ■ שפל (0.14 ₪)

הסטוריית צריכה בקוט"ש

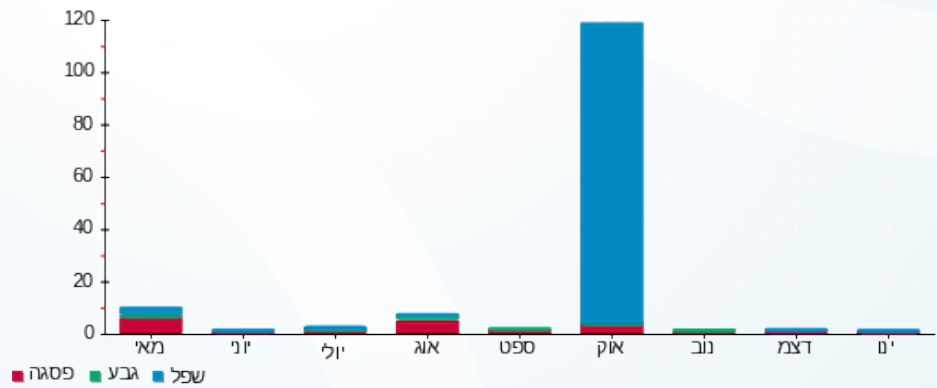



03/02/20 תאריך הפקדה:  
 31/01/20 תאריך קריאה נוכחית:  
 01/01/20 תאריך קריאה קודמת:

שם דייר: מחסן שאולו  
 שם אתר: קיבוץ שריד להפקה

לקוח/ה נכבד/ה, אנו מתכבדים להגיש את חישוב צריכת החשמל לתקופה 01/01/20 - 31/01/20:

מחסן שאולו - 1 - 17313070 (3x32)

סה"כ לתשלום	מחיר לקוט"ש בא"ג	סה"כ צריכה בקוט"ש	קריאה נוכחית	קריאה קודמת	סוג צריכה	סוג תעריף
			31/01/20	01/01/20		פרטי חשבון עבור תאריכים:
21.32 ₪	93.10	22.90	284.90	262.00	פסגה	777
5.45 ₪	56.22	9.70	121.30	111.60	גבע	778
16.93 ₪	34.70	48.80	274.90	226.10	שפל	779

סה"כ לדייר:

שיא ביקוש	סה"כ	שפל	גבע	פסגה
2.01	81.40	48.80	9.70	22.90
	43.71 ₪	16.93 ₪	5.45 ₪	21.32 ₪

סה"כ צריכה  
 סה"כ לתשלום

18.78 ₪	<b>תשלום קבוע</b>	
3.54 ₪	<b>תשלום עבור גודל חיבור בKVA (3x32)</b>	
66.03 ₪	<b>סה"כ לתשלום</b>	<b>לא כולל מע"מ</b>

התפלגות חיוב בש"ח לפי תע"ז

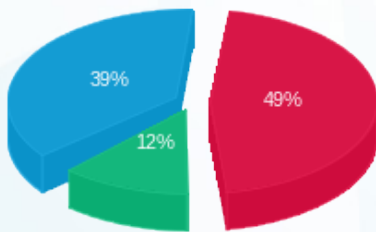

■ פסגה (21.32 ₪)  
 ■ גבע (5.45 ₪)  
 ■ שפל (16.93 ₪)

הסטוריית צריכה בקוט"ש

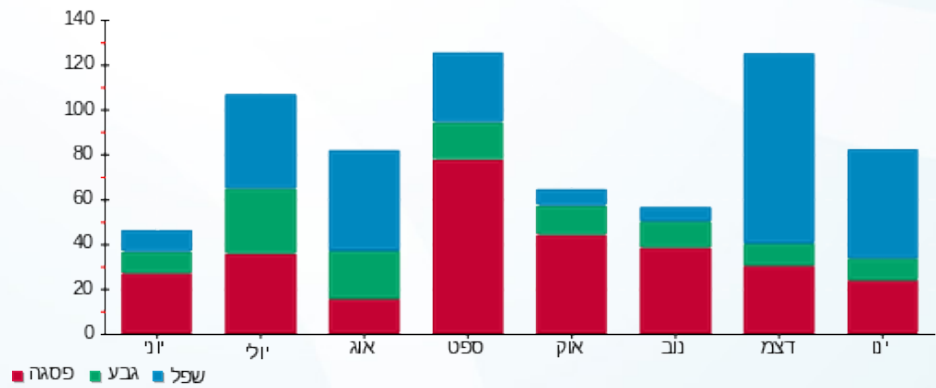



03/02/20 תאריך הפקדה:  
 31/01/20 תאריך קריאה נוכחית:  
 01/01/20 תאריך קריאה קודמת:

שם דייר: משפחת כליל  
 שם אתר: קיבוץ שריד להפקה

לקוח/ה נכבד/ה, אנו מתכבדים להגיש את חישוב צריכת החשמל לתקופה 01/01/20 - 31/01/20:

משפחת כליל - 3 - 19051983(3x50)

סוג תעריף	סוג צריכה	קריאה קודמת	קריאה נוכחית	סה"כ צריכה בקוט"ש	מחיר לקוט"ש בא"ג	סה"כ לתשלום
פרטי חשבון עבור תאריכים:						
777	פסגה	01/01/20	31/01/20	333.60	93.10	₪ 310.58
778	גבע	2,060.10	3,581.20	1,521.10	56.22	₪ 855.16
779	שפל	1,415.80	1,999.50	583.70	34.70	₪ 202.54

סה"כ לדייר:

פסגה	גבע	שפל	סה"כ	שיא ביקוש
333.60	1,521.10	583.70	2,438.40	1.07
₪ 310.58	₪ 855.16	₪ 202.54	₪ 1,368.29	

סה"כ צריכה  
 סה"כ לתשלום

18.78 ₪	תשלום קבוע	
5.54 ₪	תשלום עבור גודל חיבור בKVA (3x50)	
1,392.61 ₪	סה"כ לתשלום	לא כולל מע"מ

התפלגות חיוב בש"ח לפי תע"ז

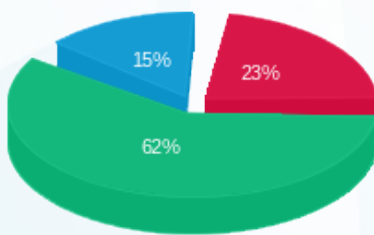

■ פסגה (₪ 310.58)  
 ■ גבע (₪ 855.16)  
 ■ שפל (₪ 202.54)

הסטוריית צריכה בקוט"ש

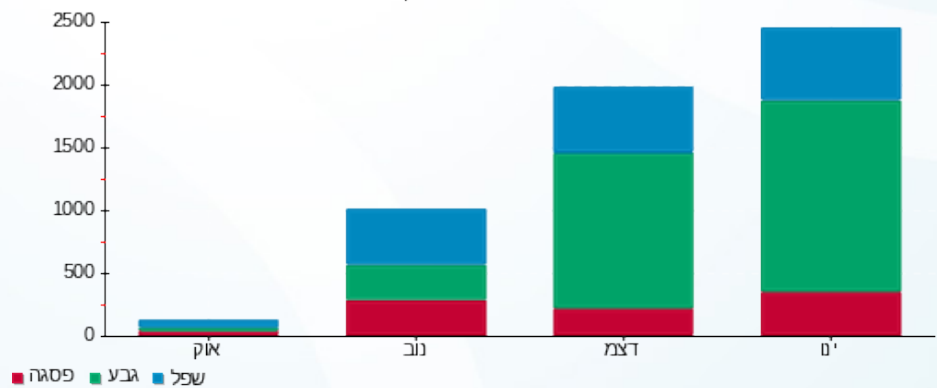



03/02/20 תאריך הפקדה:  
 31/01/20 תאריך קריאה נוכחית:  
 01/01/20 תאריך קריאה קודמת:

שם דייר: משרד אבי  
 שם אתר: קיבוץ שריד להפקה

לקוח/ה נכבד/ה, אנו מתכבדים להגיש את חישוב צריכת החשמל לתקופה 01/01/20 - 31/01/20:

משרד אבי - 1 - 17313357 (3x25)

סוג תעריף	סוג צריכה	קריאה קודמת	קריאה נוכחית	סה"כ צריכה בקוט"ש	מחיר לקוט"ש בא"ג	סה"כ לתשלום
פרטי חשבון עבור תאריכים:						
777	פסגה	01/01/20	31/01/20	44.15	93.10	41.10 ₪
778	גבע	323.94	340.90	16.96	56.22	9.53 ₪
779	שפל	650.51	949.20	298.69	34.70	103.65 ₪

סה"כ לדייר:

פסגה	גבע	שפל	סה"כ	שיא ביקוש
44.15	16.96	298.69	359.80	4.17
103.65 ₪	9.53 ₪	103.65 ₪	154.28 ₪	

סה"כ צריכה  
 סה"כ לתשלום

18.78 ₪	תשלום קבוע	
2.77 ₪	תשלום עבור גודל חיבור בKVA (3x25)	
175.83 ₪	סה"כ לתשלום	לא כולל מע"מ

התפלגות חיוב בש"ח לפי תעו"ז

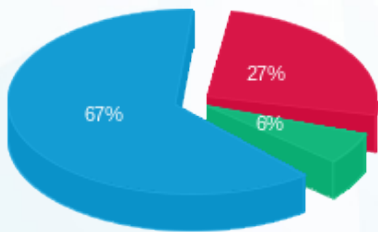

■ פסגה (41.10 ₪)  
 ■ גבע (9.53 ₪)  
 ■ שפל (103.65 ₪)

הסטוריית צריכה בקוט"ש

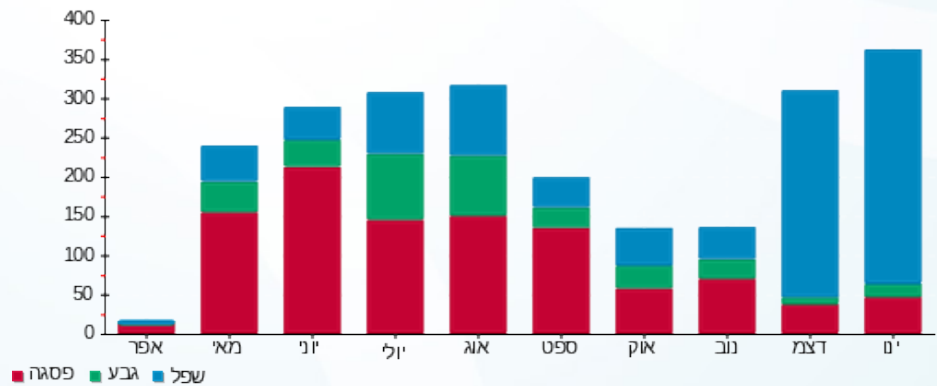

■ פסגה ■ גבע ■ שפל





03/02/20 תאריך הפקדה:  
 31/01/20 תאריך קריאה נוכחית:  
 01/01/20 תאריך קריאה קודמת:

שם דייר: נגרייה  
 שם אתר: קיבוץ שריד להפקה

לקוח/ה נכבד/ה, אנו מתכבדים להגיש את חישוב צריכת החשמל לתקופה 01/01/20 - 31/01/20:

נגרייה - 1 - 17313069 (0x0)

סה"כ לתשלום	מחיר לקוט"ש בא"ג	סה"כ צריכה בקוט"ש	קריאה נוכחית	קריאה קודמת	סוג צריכה	סוג תעריף
			31/01/20	01/01/20		פרטי חשבון עבור תאריכים:
₪ 64.02	93.10	68.76	601.60	532.84	פסגה	777
₪ 1.20	56.22	2.13	65.20	63.07	גבע	778
₪ 13.60	34.70	39.19	126.80	87.61	שפל	779

סה"כ לדייר:

שיא ביקוש	סה"כ	שפל	גבע	פסגה
2.51	110.07	39.19	2.13	68.76
	₪ 78.81	₪ 13.60	₪ 1.20	₪ 64.02

סה"כ צריכה  
 סה"כ לתשלום

₪ 18.78	<b>תשלום קבוע</b>	
₪ 0.00	<b>תשלום עבור גודל חיבור בKVA (0x0)</b>	
₪ 97.59	<b>סה"כ לתשלום</b>	<b>לא כולל מע"מ</b>

התפלגות חיוב בש"ח לפי תע"ז

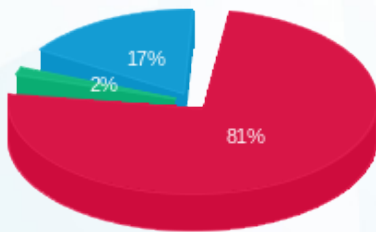

■ פסגה (₪ 64.02)  
 ■ גבע (₪ 1.20)  
 ■ שפל (₪ 13.60)

הסטוריית צריכה בקוט"ש

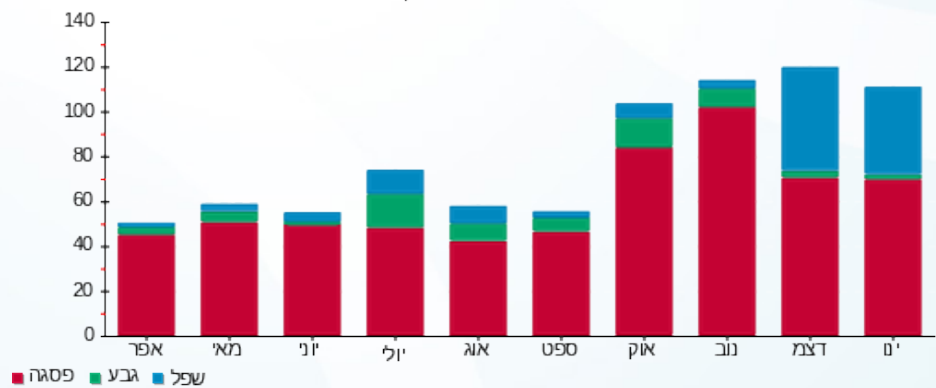



03/02/20 תאריך הפקדה:  
 31/01/20 תאריך קריאה נוכחית:  
 01/01/20 תאריך קריאה קודמת:

שם דייר: נוי  
 שם אתר: קיבוץ שריד להפקה

לקוח/ה נכבד/ה, אנו מתכבדים להגיש את חישוב צריכת החשמל לתקופה 01/01/20 - 31/01/20:

נוי - 4 - 16193929 (0x0)

סוג תעריף	סוג צריכה	קריאה קודמת	קריאה נוכחית	סה"כ צריכה בקוט"ש	מחיר לקוט"ש בא"ג	סה"כ לתשלום
פרטי חשבון עבור תאריכים:						
777	פסגה	01/01/20	31/01/20	28.44	93.10	26.48 ₪
778	גבע	12,871.77	13,380.90	509.13	56.22	286.23 ₪
779	שפל	13,198.99	13,318.10	119.11	34.70	41.33 ₪

סה"כ לדייר:

פסגה	גבע	שפל	סה"כ	שיא ביקוש
28.44	509.13	119.11	656.68	
26.48 ₪	286.23 ₪	41.33 ₪	354.04 ₪	

סה"כ צריכה  
 סה"כ לתשלום

18.78 ₪	תשלום קבוע	
0.00 ₪	תשלום עבור גודל חיבור בKVA (0x0)	
372.82 ₪	סה"כ לתשלום	לא כולל מע"מ

התפלגות חיוב בש"ח לפי תעו"ז

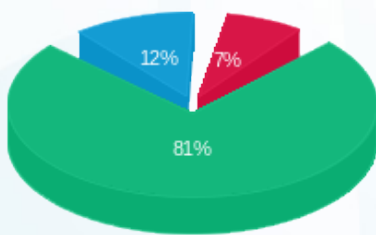

■ פסגה (26.48 ₪)  
 ■ גבע (286.23 ₪)  
 ■ שפל (41.33 ₪)

הסטוריית צריכה בקוט"ש

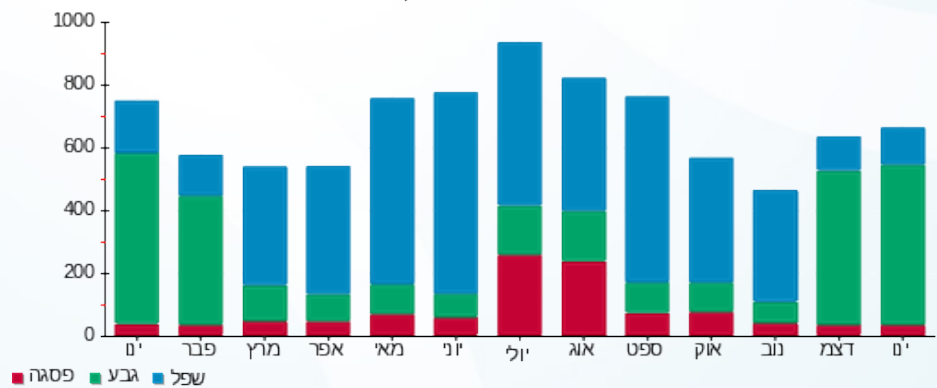

■ פסגה ■ גבע ■ שפל



03/02/20 תאריך הפקדה:  
 31/01/20 תאריך קריאה נוכחית:  
 01/01/20 תאריך קריאה קודמת:

שם דייר: ניצן ליבני  
 שם אתר: קיבוץ שריד להפקה

לקוח/ה נכבד/ה, אנו מתכבדים להגיש את חישוב צריכת החשמל לתקופה 01/01/20 - 31/01/20:

ניצן ליבני - 1 - 17313381(0x0)

סוג תעריף	סוג צריכה	קריאה קודמת	קריאה נוכחית	סה"כ צריכה בקוט"ש	מחיר לקוט"ש בא"ג	סה"כ לתשלום
פרטי חשבון עבור תאריכים:						
777	פסגה	01/01/20	31/01/20	383.50	93.10	₪ 357.04
778	גבע	3,287.00	3,490.80	203.80	56.22	₪ 114.58
779	שפל	8,576.10	10,052.10	1,476.00	34.70	₪ 512.17

סה"כ לדיר:

פסגה	גבע	שפל	סה"כ	שיא ביקוש
383.50	203.80	1,476.00	2,063.30	12.57
₪ 357.04	₪ 114.58	₪ 512.17	₪ 983.79	

סה"כ צריכה  
 סה"כ לתשלום

18.78 ₪	תשלום קבוע	
0.00 ₪	תשלום עבור גודל חיבור בKVA (0x0)	
1,002.57 ₪	סה"כ לתשלום	לא כולל מע"מ

התפלגות חיוב בש"ח לפי תעו"ז

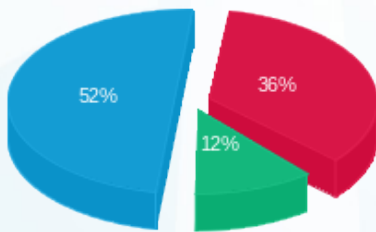

פסגה (357.04 ₪) 52%  
 גבע (114.58 ₪) 12%  
 שפל (512.17 ₪) 36%

הסטוריית צריכה בקוט"ש

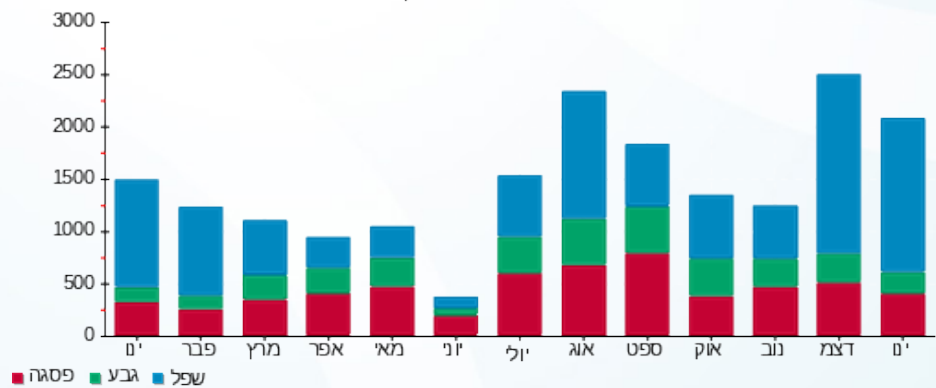



03/02/20 תאריך הפקה:  
 31/01/20 תאריך קריאה נוכחית:  
 01/01/20 תאריך קריאה קודמת:

שם דייר: עווד דרורי  
 שם אתר: קיבוץ שריד להפקה

לקוח/ה נכבד/ה, אנו מתכבדים להגיש את חישוב צריכת החשמל לתקופה 01/01/20 - 31/01/20:

עווד דרורי - 1 - 19051983(3x50)

סה"כ לתשלום	מחיר לקוט"ש בא"ג	סה"כ צריכה בקוט"ש	קריאה נוכחית	קריאה קודמת	סוג צריכה	סוג תעריף
			31/01/20	01/01/20		פרטי חשבון עבור תאריכים:
183.55 ₪	93.10	197.15	431.70	234.55	פסגה	777
354.64 ₪	56.22	630.80	1,142.05	511.25	גבע	778
118.66 ₪	34.70	341.95	716.50	374.55	שפל	779

סה"כ לדייר:

שיא ביקוש	סה"כ	שפל	גבע	פסגה
0.96	1,169.90	341.95	630.80	197.15
	656.84 ₪	118.66 ₪	354.64 ₪	183.55 ₪

סה"כ צריכה  
 סה"כ לתשלום

18.78 ₪	<b>תשלום קבוע</b>	
5.54 ₪	<b>תשלום עבור גודל חיבור בKVA (3x50)</b>	
681.16 ₪	<b>סה"כ לתשלום</b>	<b>לא כולל מע"מ</b>

התפלגות חיוב בש"ח לפי תעו"ז

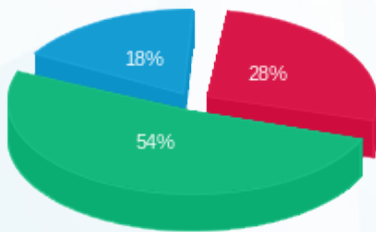

פסגה (183.55 ₪)  
 גבע (354.64 ₪)  
 שפל (118.66 ₪)

הסטוריית צריכה בקוט"ש

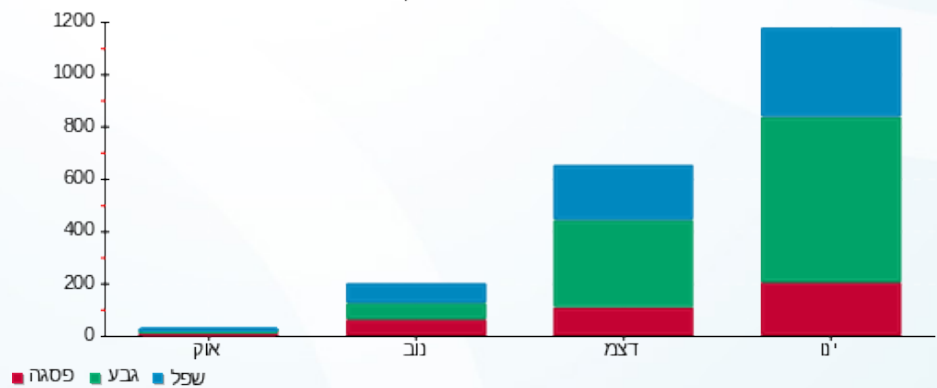



03/02/20 תאריך הפקדה:  
 31/01/20 תאריך קריאה נוכחית:  
 01/01/20 תאריך קריאה קודמת:

שם דייר: עופרה ברעם  
 שם אתר: קיבוץ שריד להפקה

לקוח/ה נכבד/ה, אנו מתכבדים להגיש את חישוב צריכת החשמל לתקופה 01/01/20 - 31/01/20:

עופרה ברעם - 1 - 17313441(3x40)

סוג תעריף	סוג צריכה	קריאה קודמת	קריאה נוכחית	סה"כ צריכה בקוט"ש	מחיר לקוט"ש בא"ג	סה"כ לתשלום
פרטי חשבון עבור תאריכים:						
777	פסגה	01/01/20	31/01/20	493.10	93.10	459.08 ₪
778	גבע	334.00	529.90	195.90	56.22	110.13 ₪
779	שפל	639.60	1,107.10	467.50	34.70	162.22 ₪

סה"כ לדייר:

פסגה	גבע	שפל	סה"כ	שיא ביקוש
493.10	195.90	467.50	1,156.50	7.15
₪ 459.08	₪ 110.13	₪ 162.22	₪ 731.43	

סה"כ צריכה  
 סה"כ לתשלום

18.78 ₪	תשלום קבוע	
4.43 ₪	תשלום עבור גודל חיבור בKVA (3x40)	
754.64 ₪	סה"כ לתשלום	לא כולל מע"מ

התפלגות חיוב בש"ח לפי תעו"ז

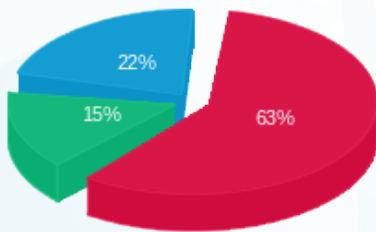

פסגה (₪ 459.08)  
 גבע (₪ 110.13)  
 שפל (₪ 162.22)

הסטוריית צריכה בקוט"ש

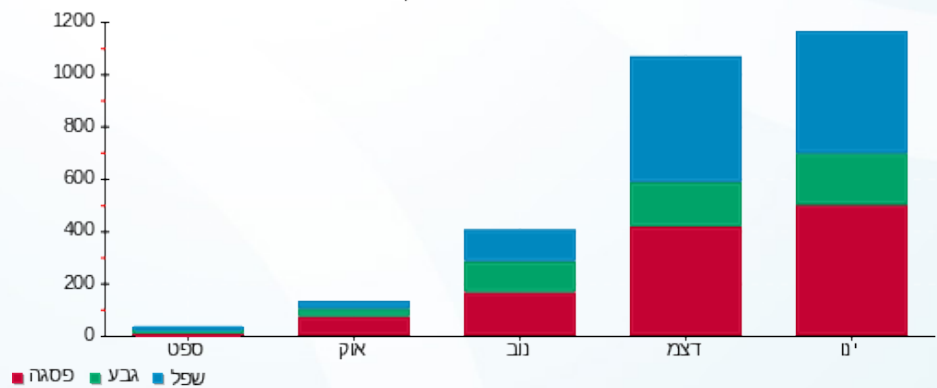

03/02/20 תאריך הפקדה:  
 31/01/20 תאריך קריאה נוכחית:  
 01/01/20 תאריך קריאה קודמת:

שם דייר: עטר  
 שם אתר: קיבוץ שריד להפקה

לקוח/ה נכבד/ה, אנו מתכבדים להגיש את חישוב צריכת החשמל לתקופה 01/01/20 - 31/01/20:

עטר - 2 - 19051969(3x40)

סה"כ לתשלום	מחיר לקוט"ש בא"ג	סה"כ צריכה בקוט"ש	קריאה נוכחית	קריאה קודמת	סוג צריכה	סוג תעריף
			31/01/20	01/01/20		פרטי חשבון עבור תאריכים:
₪ 0.05	93.10	0.05	0.50	0.45	פסגה	777
₪ 22.66	56.22	40.30	80.80	40.50	גבע	778
₪ 0.23	34.70	0.65	8.55	7.90	שפל	779

סה"כ לדייר:

שיא ביקוש	סה"כ	שפל	גבע	פסגה
0.71	41.00	0.65	40.30	0.05
	₪ 22.93	₪ 0.23	₪ 22.66	₪ 0.05

סה"כ צריכה  
 סה"כ לתשלום

₪ 18.78	<b>תשלום קבוע</b>	
₪ 4.43	<b>תשלום עבור גודל חיבור בKVA (3x40)</b>	
₪ 46.14	<b>סה"כ לתשלום</b>	<b>לא כולל מע"מ</b>

התפלגות חיוב בש"ח לפי תעו"ז

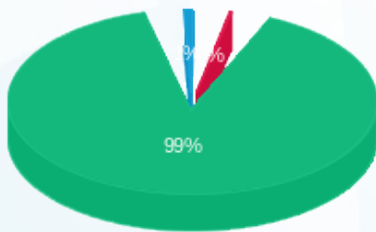

פסגה (₪ 0.05)  
 גבע (₪ 22.66)  
 שפל (₪ 0.23)

הסטוריית צריכה בקוט"ש

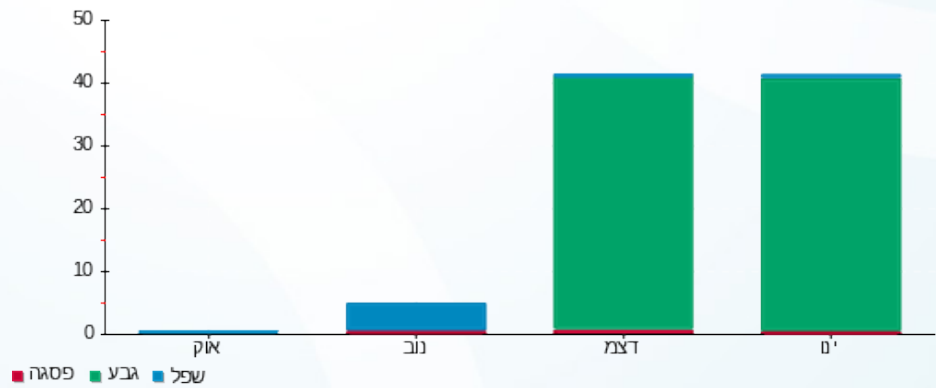



03/02/20 תאריך הפקדה:  
 31/01/20 תאריך קריאה נוכחית:  
 01/01/20 תאריך קריאה קודמת:

שם דייר: פארק  
 שם אתר: קיבוץ שריד להפקה

לקוח/ה נכבד/ה, אנו מתכבדים להגיש את חישוב צריכת החשמל לתקופה 01/01/20 - 31/01/20:

פארק - 10 - 18040219 (1x40)

סוג תעריף	סוג צריכה	קריאה קודמת	קריאה נוכחית	סה"כ צריכה בקוט"ש	מחיר לקוט"ש בא"ג	סה"כ לתשלום
פרטי חשבון עבור תאריכים:						
777	פסגה	01/01/20	31/01/20	109.75	93.10	102.18 ₪
778	גבע	6,415.80	7,160.35	744.55	56.22	418.59 ₪
779	שפל	1,636.50	1,854.35	217.85	34.70	75.59 ₪

סה"כ לדייר:

פסגה	גבע	שפל	סה"כ	שיא ביקוש
109.75	744.55	217.85	1,072.15	0.68
102.18 ₪	418.59 ₪	75.59 ₪	596.36 ₪	

סה"כ צריכה  
 סה"כ לתשלום

18.78 ₪	תשלום קבוע	
1.48 ₪	תשלום עבור גודל חיבור בKVA (1x40)	
616.61 ₪	סה"כ לתשלום	לא כולל מע"מ

התפלגות חיוב בש"ח לפי תעו"ז

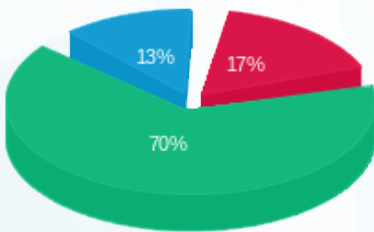

פסגה (102.18 ₪) ■  
 גבע (418.59 ₪) ■  
 שפל (75.59 ₪) ■

הסטוריית צריכה בקוט"ש

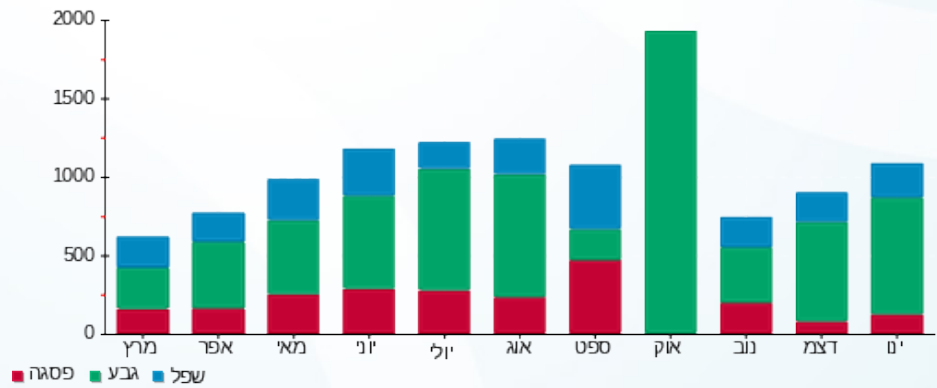

פסגה ■ גבע ■ שפל





03/02/20 תאריך הפקדה:  
 31/01/20 תאריך קריאה נוכחית:  
 01/01/20 תאריך קריאה קודמת:

שם דייר: צוקר  
 שם אתר: קיבוץ שריד להפקה

לקוח/ה נכבד/ה, אנו מתכבדים להגיש את חישוב צריכת החשמל לתקופה 01/01/20 - 31/01/20:

צוקר - 4 - 19051983 (3x50)

סוג תעריף	סוג צריכה	קריאה קודמת	קריאה נוכחית	סה"כ צריכה בקוט"ש	מחיר לקוט"ש בא"ג	סה"כ לתשלום
פרטי חשבון עבור תאריכים:						
777	פסגה	01/01/20	31/01/20	0.60	93.10	0.56 ₪
778	גבע	18.70	51.80	33.10	56.22	18.61 ₪
779	שפל	11.45	14.65	3.20	34.70	1.11 ₪

סה"כ לדייר:

פסגה	גבע	שפל	סה"כ	שיא ביקוש
0.60	33.10	3.20	36.90	0.41
0.56 ₪	18.61 ₪	1.11 ₪	20.28 ₪	

סה"כ צריכה  
 סה"כ לתשלום

18.78 ₪	תשלום קבוע	
5.54 ₪	תשלום עבור גודל חיבור ב KVA (3x50)	
44.60 ₪	סה"כ לתשלום	לא כולל מע"מ

התפלגות חיוב בש"ח לפי תע"ז

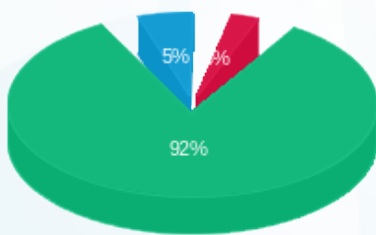

פסגה (0.56 ₪) 5%  
 גבע (18.61 ₪) 92%  
 שפל (1.11 ₪) 3%

הסטוריית צריכה בקוט"ש

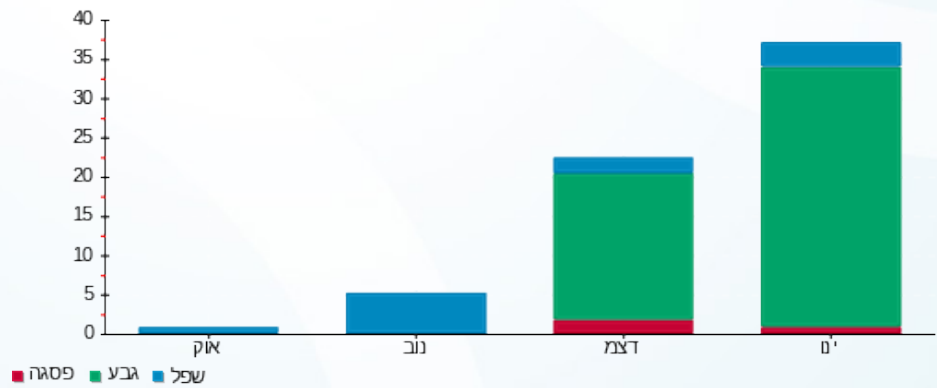



03/02/20 תאריך הפקדה:  
 31/01/20 תאריך קריאה נוכחית:  
 01/01/20 תאריך קריאה קודמת:

שם דייר: רוזנפלד  
 שם אתר: קיבוץ שריד להפקה

לקוח/ה נכבד/ה, אנו מתכבדים להגיש את חישוב צריכת החשמל לתקופה 01/01/20 - 31/01/20:

רוזנפלד - 8 - 18040219 (1x40)

סוג תעריף	סוג צריכה	קריאה קודמת	קריאה נוכחית	סה"כ צריכה בקוט"ש	מחיר לקוט"ש בא"ג	סה"כ לתשלום
פרטי חשבון עבור תאריכים:						
777	פסגה	01/01/20	31/01/20	1,061.60	93.10	99.29 ₪
778	גבע	5,086.90	5,814.20	727.30	56.22	408.89 ₪
779	שפל	1,400.35	1,742.85	342.50	34.70	118.85 ₪

סה"כ לדייר:

פסגה	גבע	שפל	סה"כ	שיא ביקוש
106.65	727.30	342.50	1,176.45	0.68
₪ 99.29	₪ 408.89	₪ 118.85	₪ 627.03	

סה"כ צריכה  
 סה"כ לתשלום

18.78 ₪	תשלום קבוע	
1.48 ₪	תשלום עבור גודל חיבור בKVA (1x40)	
647.28 ₪	סה"כ לתשלום	לא כולל מע"מ

התפלגות חיוב בש"ח לפי תעו"ז

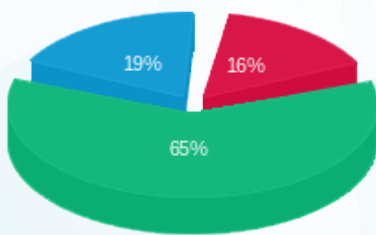

■ פסגה (₪ 99.29)  
 ■ גבע (₪ 408.89)  
 ■ שפל (₪ 118.85)

הסטוריית צריכה בקוט"ש

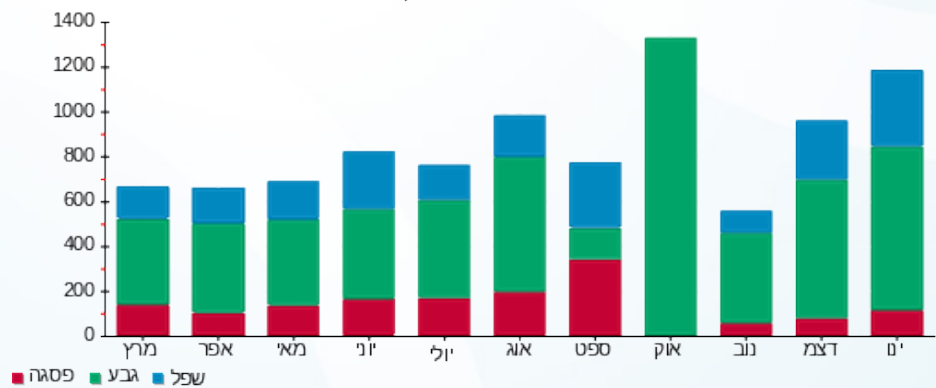

■ פסגה ■ גבע ■ שפל





03/02/20 תאריך הפקדה:  
 31/01/20 תאריך קריאה נוכחית:  
 01/01/20 תאריך קריאה קודמת:

שם דייר: רושקין קובי ודלית  
 שם אתר: קיבוץ שריד להפקה

לקוח/ה נכבד/ה, אנו מתכבדים להגיש את חישוב צריכת החשמל לתקופה 01/01/20 - 31/01/20:

רושקין - 1 - 17313003(0x0)

סוג תעריף	סוג צריכה	קריאה קודמת	קריאה נוכחית	סה"כ צריכה בקוט"ש	מחיר לקוט"ש בא"ג	סה"כ לתשלום
פרטי חשבון עבור תאריכים:						
777	פסגה	01/01/20	31/01/20	418.00	93.10	389.16 ₪
778	גבע	1,933.60	2,059.20	125.60	56.22	70.61 ₪
779	שפל	4,311.00	4,897.30	586.30	34.70	203.45 ₪

סה"כ לדייר:

פסגה	גבע	שפל	סה"כ	שיא ביקוש
418.00	125.60	586.30	1,129.90	8.21
₪ 389.16	₪ 70.61	₪ 203.45	₪ 663.22	

סה"כ צריכה  
 סה"כ לתשלום

18.78 ₪	תשלום קבוע	
0.00 ₪	תשלום עבור גודל חיבור בKVA (0x0)	
682.00 ₪	סה"כ לתשלום	לא כולל מע"מ

התפלגות חיוב בש"ח לפי תעו"ז

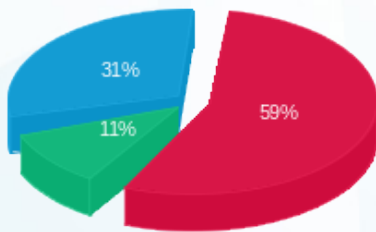

פסגה (₪ 389.16) ■  
 גבע (₪ 70.61) ■  
 שפל (₪ 203.45) ■

הסטוריית צריכה בקוט"ש

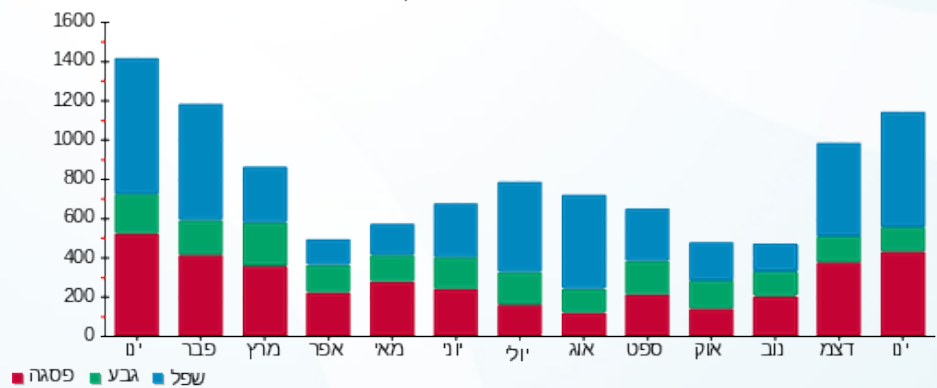



03/02/20

תאריך הפקדה:

31/01/20

תאריך קריאה נוכחית:

01/01/20

תאריך קריאה קודמת:

שם דייר: רזניק  
שם אתר: קיבוץ שריד להפקה

לקוח/ה נכבד/ה, אנו מתכבדים להגיש את חישוב צריכת החשמל לתקופה 01/01/20 - 31/01/20:

רזניק - 1 - 17313004(0x0)

סוג תעריף	סוג צריכה	קריאה קודמת	קריאה נוכחית	סה"כ צריכה בקוט"ש	מחיר לקוט"ש בא"ג	סה"כ לתשלום
פרטי חשבון עבור תאריכים:						
777	פסגה	01/01/20	31/01/20	337.10	93.10	313.84 ₪
778	גבע	2,781.20	3,134.50	353.30	56.22	198.63 ₪
779	שפל	8,839.90	9,866.50	1,026.60	34.70	356.23 ₪

סה"כ לדייר:

פסגה	גבע	שפל	סה"כ	שיא ביקוש
337.10	353.30	1,026.60	1,717.00	11.94
313.84 ₪	198.63 ₪	356.23 ₪	868.70 ₪	

סה"כ צריכה

סה"כ לתשלום

18.78 ₪	תשלום קבוע	
0.00 ₪	תשלום עבור גודל חיבור בKVA (0x0)	
887.48 ₪	סה"כ לתשלום	לא כולל מע"מ

התפלגות חיוב בש"ח לפי תעו"ז

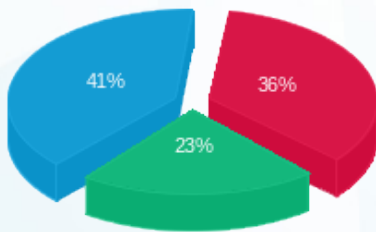

- פסגה (313.84 ₪) 41%
- גבע (198.63 ₪) 36%
- שפל (356.23 ₪) 23%

הסטוריית צריכה בקוט"ש

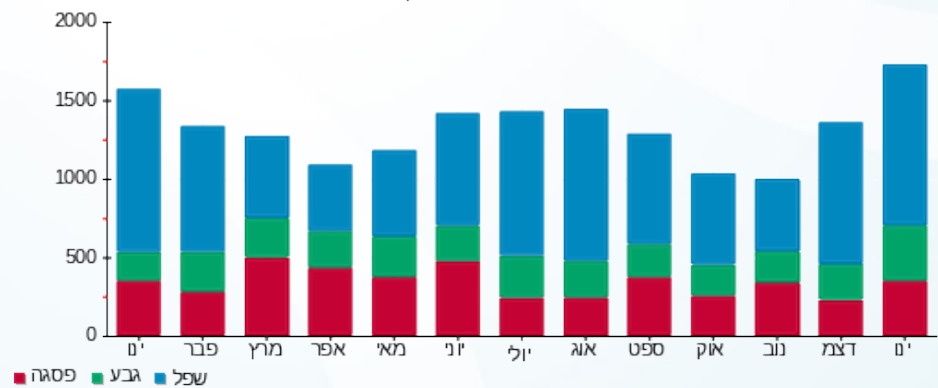



03/02/20 תאריך הפקה:  
 31/01/20 תאריך קריאה נוכחית:  
 01/01/20 תאריך קריאה קודמת:

שם דייר: שמואלי  
 שם אתר: קיבוץ שריד להפקה

לקוח/ה נכבד/ה, אנו מתכבדים להגיש את חישוב צריכת החשמל לתקופה 01/01/20 - 31/01/20:

שמואלי - 1 - 19051969(3x50)

סה"כ לתשלום	מחיר לקוט"ש בא"ג	סה"כ צריכה בקוט"ש	קריאה נוכחית	קריאה קודמת	סוג צריכה	סוג תעריף
			31/01/20	01/01/20		פרטי חשבון עבור תאריכים:
292.61 ₪	93.10	314.30	921.20	606.90	פסגה	777
698.59 ₪	56.22	1,242.60	2,808.70	1,566.10	גבע	778
232.94 ₪	34.70	671.30	1,539.80	868.50	שפל	779

סה"כ לדייר:

שיא ביקוש	סה"כ	שפל	גבע	פסגה
1.46	2,228.20	671.30	1,242.60	314.30
	1,224.14 ₪	232.94 ₪	698.59 ₪	292.61 ₪

סה"כ צריכה  
 סה"כ לתשלום

18.78 ₪	<b>תשלום קבוע</b>	
5.54 ₪	<b>תשלום עבור גודל חיבור בKVA (3x50)</b>	
1,248.46 ₪	<b>סה"כ לתשלום</b>	<b>לא כולל מע"מ</b>

התפלגות חיוב בש"ח לפי תעו"ז

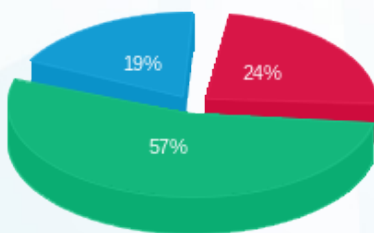

■ פסגה (292.61 ₪)  
 ■ גבע (698.59 ₪)  
 ■ שפל (232.94 ₪)

הסטוריית צריכה בקוט"ש

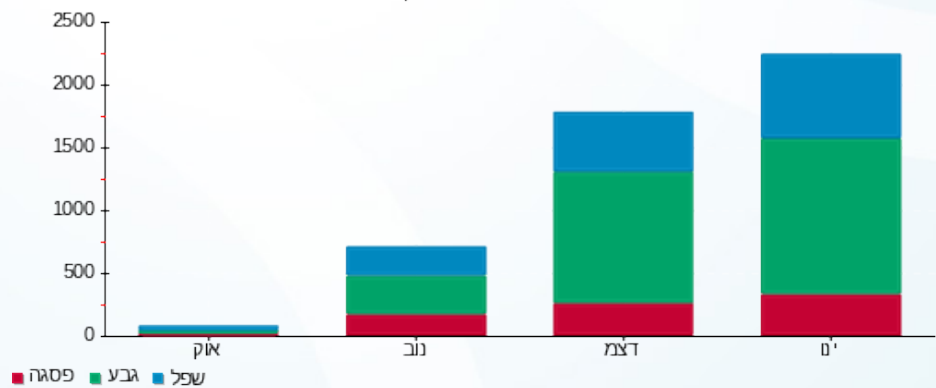



03/02/20 תאריך הפקדה:  
 31/01/20 תאריך קריאה נוכחית:  
 01/01/20 תאריך קריאה קודמת:

שם דייר: תאורת חוץ  
 שם אתר: קיבוץ שריד להפקה

לקוח/ה נכבד/ה, אנו מתכבדים להגיש את חישוב צריכת החשמל לתקופה 01/01/20 - 31/01/20:

תאורת חוץ - 1 - 16193929 (0x0)

סוג תעריף	סוג צריכה	קריאה קודמת	קריאה נוכחית	סה"כ צריכה בקוט"ש	מחיר לקוט"ש בא"ג	סה"כ לתשלום
פרטי חשבון עבור תאריכים:						
777	פסגה	01/01/20	31/01/20	149.08	93.10	138.79 ₪
778	גבע	36,726.19	37,652.10	925.91	56.22	520.54 ₪
779	שפל	6,432.53	6,874.40	441.88	34.70	153.33 ₪

סה"כ לדייר:

פסגה	גבע	שפל	סה"כ	שיא ביקוש
149.08	925.91	441.88	1,516.86	
138.79 ₪	520.54 ₪	153.33 ₪	812.66 ₪	

סה"כ צריכה  
 סה"כ לתשלום

0.00 ₪	תשלום קבוע	
0.00 ₪	תשלום עבור גודל חיבור בKVA (0x0)	
812.66 ₪	סה"כ לתשלום	לא כולל מע"מ

התפלגות חיוב בש"ח לפי תעו"ז

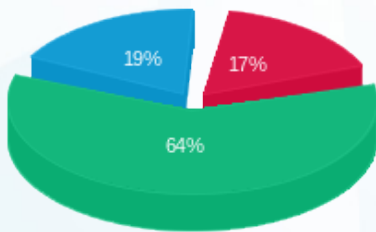

■ פסגה (138.79 ₪)  
 ■ גבע (520.54 ₪)  
 ■ שפל (153.33 ₪)

הסטוריית צריכה בקוט"ש

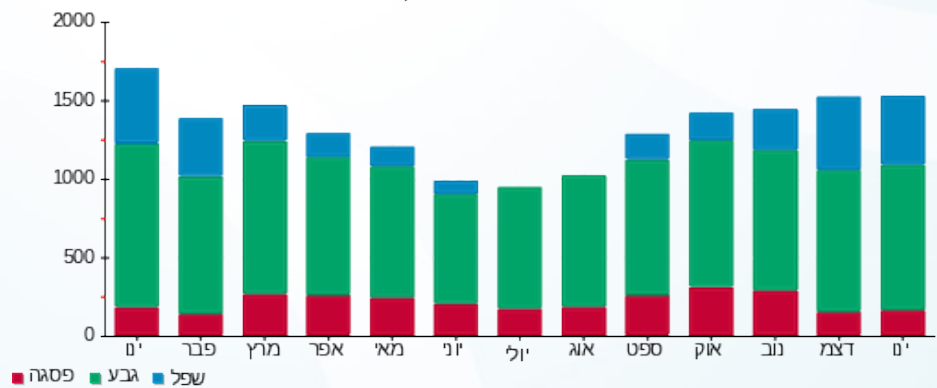

■ פסגה ■ גבע ■ שפל





03/02/20 תאריך הפקדה:  
 31/01/20 תאריך קריאה נוכחית:  
 01/01/20 תאריך קריאה קודמת:

שם דייר: תחזוקה  
 שם אתר: קיבוץ שריד להפקה

לקוח/ה נכבד/ה, אנו מתכבדים להגיש את חישוב צריכת החשמל לתקופה 01/01/20 - 31/01/20:

תחזוקה - 2 - 16193929 (0x0)

סוג תעריף	סוג צריכה	קריאה קודמת	קריאה נוכחית	סה"כ צריכה בקוט"ש	מחיר לקוט"ש בא"ג	סה"כ לתשלום
פרטי חשבון עבור תאריכים:						
777	פסגה	01/01/20	31/01/20	101.69	93.10	94.67 ₪
778	גבע	6,454.23	6,902.45	448.22	56.22	251.99 ₪
779	שפל	11,051.98	11,090.95	38.97	34.70	13.52 ₪

סה"כ לדייר:

פסגה	גבע	שפל	סה"כ	שיא ביקוש
101.69	448.22	38.97	588.88	
94.67 ₪	251.99 ₪	13.52 ₪	360.18 ₪	

סה"כ צריכה  
 סה"כ לתשלום

0.00 ₪	תשלום קבוע	
0.00 ₪	תשלום עבור גודל חיבור בKVA (0x0)	
360.18 ₪	סה"כ לתשלום	לא כולל מע"מ

התפלגות חיוב בש"ח לפי תעו"ז

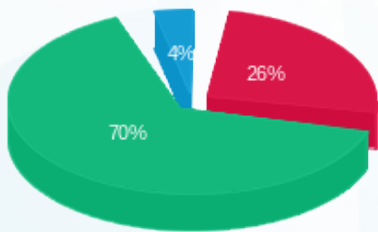

פסגה (94.67 ₪)  
 גבע (251.99 ₪)  
 שפל (13.52 ₪)

הסטוריית צריכה בקוט"ש

