



03/02/20 תאריך הפקה:
 31/01/20 תאריך קריאה נוכחית:
 01/01/20 תאריך קריאה קודמת:

שם דייר: חנות A - קפה קפה
 שם אתר: תחנת דלק עין המפרץ

לקוח/ה נכבד/ה, אנו מתכבדים להגיש את חישוב צריכת החשמל לתקופה 01/01/20 - 31/01/20:

פיצה - 10 - 15114151 (3x160)

סוג תעריף	סוג צריכה	קריאה קודמת	קריאה נוכחית	סה"כ צריכה בקוט"ש	מחיר לקוט"ש בא"ג	סה"כ לתשלום
פרטי חשבון עבור תאריכים:						
777	פסגה	01/01/20	31/01/20	2,031.20	93.10	1,891.05 ₪
778	גבע	49,355.00	50,065.20	710.20	56.22	399.27 ₪
779	שפל	90,874.00	96,493.60	5,619.60	34.70	1,950.00 ₪

סה"כ לדיר:

פסגה	גבע	שפל	סה"כ	שיא ביקוש
2,031.20	710.20	5,619.60	8,361.00	28.82
1,891.05 ₪	399.27 ₪	1,950.00 ₪	4,240.32 ₪	

סה"כ צריכה
 סה"כ לתשלום

200.95 ₪	תשלום קבוע	
17.72 ₪	תשלום עבור גודל חיבור בKVA (3x160)	
4,458.99 ₪	סה"כ לתשלום	לא כולל מע"מ

התפלגות חיוב בש"ח לפי תעו"ז

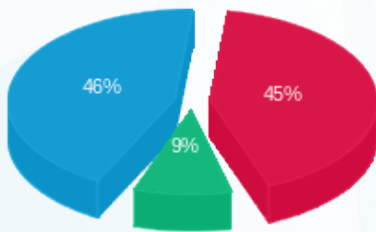

■ פסגה (1,891.05 ₪)
 ■ גבע (399.27 ₪)
 ■ שפל (1,950.00 ₪)

הסטוריית צריכה בקוט"ש

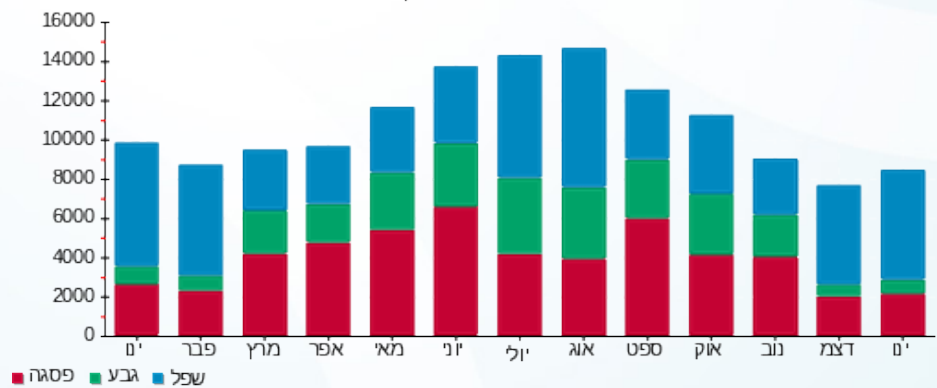

■ פסגה ■ גבע ■ שפל





03/02/20 תאריך הפקה:
 31/01/20 תאריך קריאה נוכחית:
 01/01/20 תאריך קריאה קודמת:

שם דייר: מסעדה רוסית בניין C
 שם אתר: תחנת דלק עין המפרץ

לקוח/ה נכבד/ה, אנו מתכבדים להגיש את חישוב צריכת החשמל לתקופה 01/01/20 - 31/01/20:

מסעדה רוסית - 3 - 15114151(3x160)

סוג תעריף	סוג צריכה	קריאה קודמת	קריאה נוכחית	סה"כ צריכה בקוט"ש	מחיר לקוט"ש בא"ג	סה"כ לתשלום
פרטי חשבון עבור תאריכים:						
		01/01/20	31/01/20			
777	פסגה	83,633.80	84,793.80	1,160.00	93.10	1,079.96 ₪
778	גבע	48,322.20	48,760.20	438.00	56.22	246.24 ₪
779	שפל	111,117.40	113,938.20	2,820.80	34.70	978.82 ₪

סה"כ לדייר:

פסגה	גבע	שפל	סה"כ	שיא ביקוש
1,160.00	438.00	2,820.80	4,418.80	29.41
1,079.96 ₪	246.24 ₪	978.82 ₪	2,305.02 ₪	

סה"כ צריכה
 סה"כ לתשלום

200.95 ₪	תשלום קבוע	
17.72 ₪	תשלום עבור גודל חיבור בKVA (3x160)	
2,523.69 ₪	סה"כ לתשלום	לא כולל מע"מ

התפלגות חיוב בש"ח לפי תע"ז

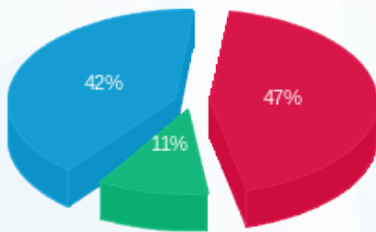

פסגה (1,079.96 ₪) 47%
 גבע (246.24 ₪) 11%
 שפל (978.82 ₪) 42%

הסטוריית צריכה בקוט"ש

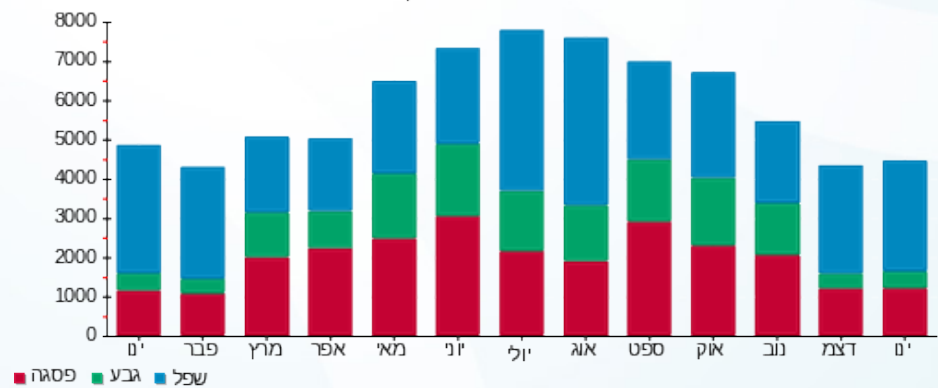



03/02/20 תאריך הפקדה:
 31/01/20 תאריך קריאה נוכחית:
 01/01/20 תאריך קריאה קודמת:

שם דייר: מסעדת דגים בניין B
 שם אתר: תחנת דלק עין המפרץ

לקוח/ה נכבד/ה, אנו מתכבדים להגיש את חישוב צריכת החשמל לתקופה 01/01/20 - 31/01/20:

דגים - 5 - 15114151 (3x100)

סה"כ לתשלום	מחיר לקוט"ש בא"ג	סה"כ צריכה בקוט"ש	קריאה נוכחית	קריאה קודמת	סוג צריכה	סוג תעריף
			31/01/20	01/01/20		פרטי חשבון עבור תאריכים:
2,083.30 ₪	93.10	2,237.70	113,847.30	111,609.60	פסגה	777
370.60 ₪	56.22	659.20	62,033.90	61,374.70	גבע	778
1,593.22 ₪	34.70	4,591.40	121,533.60	116,942.20	שפל	779

סה"כ לדייר:

שיא ביקוש	סה"כ	שפל	גבע	פסגה
23.84	7,488.30	4,591.40	659.20	2,237.70
	4,047.12 ₪	1,593.22 ₪	370.60 ₪	2,083.30 ₪

סה"כ צריכה
 סה"כ לתשלום

200.95 ₪	תשלום קבוע	
11.08 ₪	תשלום עבור גודל חיבור בKVA (3x100)	
4,259.14 ₪	סה"כ לתשלום	לא כולל מע"מ

התפלגות חיוב בש"ח לפי תעו"ז

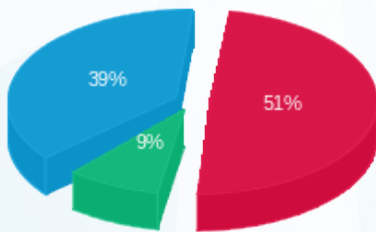

■ פסגה (2,083.30 ₪)
 ■ גבע (370.60 ₪)
 ■ שפל (1,593.22 ₪)

הסטוריית צריכה בקוט"ש

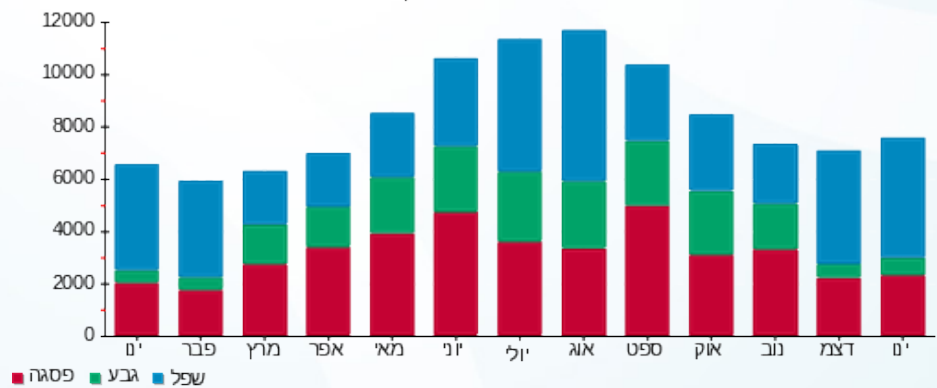



03/02/20 תאריך הפקדה:
 31/01/20 תאריך קריאה נוכחית:
 01/01/20 תאריך קריאה קודמת:

שם דייר: תחנת דלק יעד
 שם אתר: תחנת דלק עין המפרץ

לקוח/ה נכבד/ה, אנו מתכבדים להגיש את חישוב צריכת החשמל לתקופה 01/01/20 - 31/01/20:

בניין 2 - 15114151 (3x160) - B

סוג תעריף	סוג צריכה	קריאה קודמת	קריאה נוכחית	סה"כ צריכה בקוט"ש	מחיר לקוט"ש בא"ג	סה"כ לתשלום
		01/01/20	31/01/20			
777	פסגה	84,479.60	85,687.80	1,208.20	93.10	1,124.83 ₪
778	גבע	48,678.40	49,169.80	491.40	56.22	276.27 ₪
779	שפל	139,889.40	143,621.20	3,731.80	34.70	1,294.93 ₪

סה"כ לדייר:

פסגה	גבע	שפל	סה"כ	שיא ביקוש
1,208.20	491.40	3,731.80	5,431.40	15.31
1,124.83 ₪	276.27 ₪	1,294.93 ₪	2,696.03 ₪	

סה"כ צריכה
 סה"כ לתשלום

200.95 ₪	תשלום קבוע	
17.72 ₪	תשלום עבור גודל חיבור בKVA (3x160)	
2,914.71 ₪	סה"כ לתשלום	לא כולל מע"מ

התפלגות חיוב בש"ח לפי תעו"ז

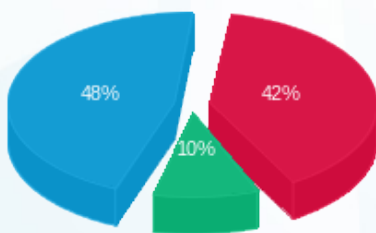

■ פסגה (1,124.83 ₪)
 ■ גבע (276.27 ₪)
 ■ שפל (1,294.93 ₪)

הסטוריית צריכה בקוט"ש

