



03/02/20 תאריך הפקה:
 31/01/20 תאריך קריאה נוכחית:
 01/01/20 תאריך קריאה קודמת:

שם דייר: ALL+ שלב א משנאי 1
 שם אתר: קניון רננים

לקוח/ה נכבד/ה, אנו מתכבדים להגיש את חישוב צריכת החשמל לתקופה 01/01/20 - 31/01/20:

ALL+ שלב א משנאי 1 - 3 - 00011173 (3x630)

סוג תעריף	סוג צריכה	קריאה קודמת	קריאה נוכחית	סה"כ צריכה בקוט"ש	מחיר לקוט"ש בא"ג	סה"כ לתשלום
		01/01/20	31/01/20	פרטי חשבון עבור תאריכים:		
777	פסגה	907,877.37	912,580.48	4,703.11	93.10	4,378.59 ₪
778	גבע	736,889.33	737,927.19	1,037.86	56.22	583.49 ₪
779	שפל	1,075,682.76	1,085,593.30	9,910.54	34.70	3,438.96 ₪

סה"כ לדייר:

פסגה	גבע	שפל	סה"כ	שיא ביקוש
4,703.11	1,037.86	9,910.54	15,651.51	46.85
4,378.59 ₪	583.49 ₪	3,438.96 ₪	8,401.04 ₪	

סה"כ צריכה
 סה"כ לתשלום

200.95 ₪	תשלום קבוע	
69.78 ₪	תשלום עבור גודל חיבור בKVA (3x630)	
8,671.76 ₪	סה"כ לתשלום	לא כולל מע"מ

התפלגות חיוב בש"ח לפי תעו"ז

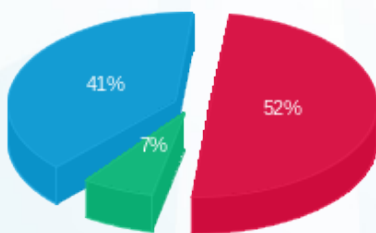

■ פסגה (4,378.59 ₪)
 ■ גבע (583.49 ₪)
 ■ שפל (3,438.96 ₪)

הסטוריית צריכה בקוט"ש

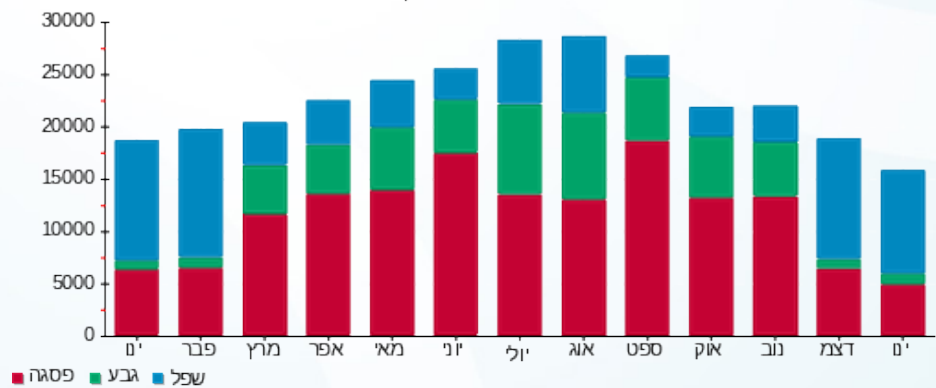

03/02/20 תאריך הפקה:
 31/01/20 תאריך קריאה נוכחית:
 01/01/20 תאריך קריאה קודמת:

שם דייר: B.B.B - מחסן - שלב א משנאי 2
 שם אתר: קניון רננים

לקוח/ה נכבד/ה, אנו מתכבדים להגיש את חישוב צריכת החשמל לתקופה 01/01/20 - 31/01/20:

B.B.B - מחסן - שלב א משנאי 2 - 2 - 00013203 (3x63)

סוג תעריף	סוג צריכה	קריאה קודמת	קריאה נוכחית	סה"כ צריכה בקוט"ש	מחיר לקוט"ש בא"ג	סה"כ לתשלום
פרטי חשבון עבור תאריכים:						
777	פסגה	01/01/20	31/01/20	304.81	93.10	283.78 ₪
778	גבע	302,688.49	302,863.08	174.59	56.22	98.16 ₪
779	שפל	204,044.83	205,207.66	1,162.83	34.70	403.50 ₪

סה"כ לדייר:

פסגה	גבע	שפל	סה"כ	שיא ביקוש
304.81	174.59	1,162.83	1,642.23	4.52
283.78 ₪	98.16 ₪	403.50 ₪	785.44 ₪	

סה"כ צריכה
 סה"כ לתשלום

200.95 ₪	תשלום קבוע	
6.98 ₪	תשלום עבור גודל חיבור ב KVA (3x63)	
993.37 ₪	סה"כ לתשלום	לא כולל מע"מ

התפלגות חיוב בש"ח לפי תעו"ז

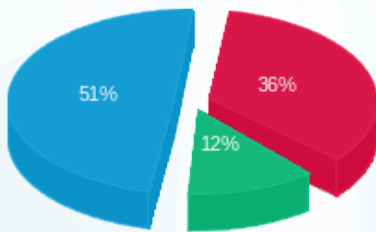

■ פסגה (283.78 ₪) 51%
 ■ גבע (98.16 ₪) 12%
 ■ שפל (403.50 ₪) 36%

הסטוריית צריכה בקוט"ש

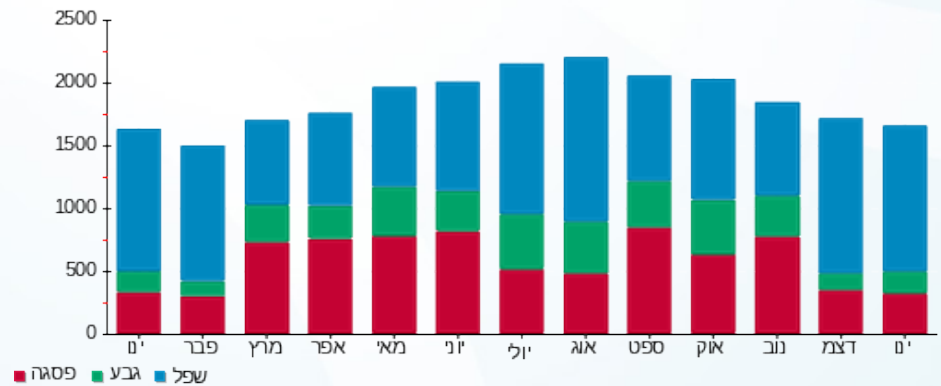



03/02/20 תאריך הפקה:
 31/01/20 תאריך קריאה נוכחית:
 01/01/20 תאריך קריאה קודמת:

שם דייר: B.B.B חדש
 שם אתר: קניון רננים

לקוח/ה נכבד/ה, אנו מתכבדים להגיש את חישוב צריכת החשמל לתקופה 01/01/20 - 31/01/20:

B.B.B - (0x0)00016741 - 1

סוג תעריף	סוג צריכה	קריאה קודמת	קריאה נוכחית	סה"כ צריכה בקוט"ש	מחיר לקוט"ש בא"ג	סה"כ לתשלום
פרטי חשבון עבור תאריכים:						
777	פסגה	01/01/20	31/01/20	3,849.10	93.10	3,583.52 ₪
778	גבע	209,341.61	210,579.98	1,238.37	56.22	696.21 ₪
779	שפל	401,842.78	413,203.98	11,361.20	34.70	3,942.34 ₪

סה"כ לדיר:

פסגה	גבע	שפל	סה"כ	שיא ביקוש
3,849.10	1,238.37	11,361.20	16,448.68	44.92
3,583.52 ₪	696.21 ₪	3,942.34 ₪	8,222.06 ₪	

סה"כ צריכה
 סה"כ לתשלום

200.95 ₪	תשלום קבוע	
0.00 ₪	תשלום עבור גודל חיבור בKVA (0x0)	
8,423.01 ₪	סה"כ לתשלום	לא כולל מע"מ

התפלגות חיוב בש"ח לפי תע"ז

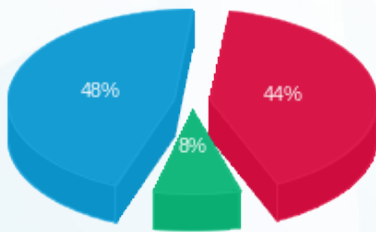

■ פסגה (3,583.52 ₪)
 ■ גבע (696.21 ₪)
 ■ שפל (3,942.34 ₪)

הסטוריית צריכה בקוט"ש

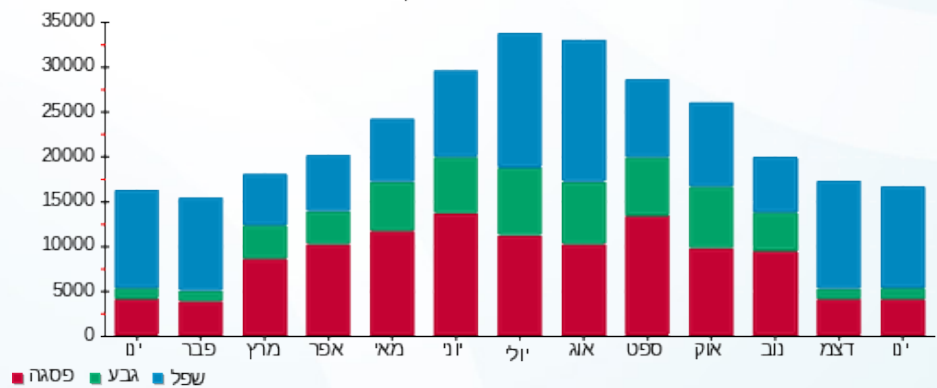

■ פסגה ■ גבע ■ שפל





03/02/20 תאריך הפקה:
 31/01/20 תאריך קריאה נוכחית:
 01/01/20 תאריך קריאה קודמת:

שם דייר: B.S.R - מחסן - שלב א משנאי 3
 שם אתר: קניון רננים

לקוח/ה נכבד/ה, אנו מתכבדים להגיש את חישוב צריכת החשמל לתקופה 01/01/20 - 31/01/20:

B.S.R - מחסן - שלב א משנאי 3 - 2 - 00015828 (3x16)

סוג תעריף	סוג צריכה	קריאה קודמת	קריאה נוכחית	סה"כ צריכה בקוט"ש	מחיר לקוט"ש בא"ג	סה"כ לתשלום
פרטי חשבון עבור תאריכים:						
777	פסגה	01/01/20	31/01/20	193.85	93.10	180.47 ₪
778	גבע	68,953.96	69,037.22	83.26	56.22	46.81 ₪
779	שפל	43,021.76	43,754.70	732.94	34.70	254.33 ₪

סה"כ לדייר:

פסגה	גבע	שפל	סה"כ	שיא ביקוש
193.85	83.26	732.94	1,010.05	3.60
180.47 ₪	46.81 ₪	254.33 ₪	481.61 ₪	

סה"כ צריכה
 סה"כ לתשלום

200.95 ₪	תשלום קבוע	
1.77 ₪	תשלום עבור גודל חיבור בKVA (3x16)	
684.33 ₪	סה"כ לתשלום	לא כולל מע"מ

התפלגות חיוב בש"ח לפי תע"ז

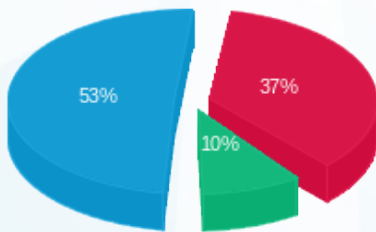

■ פסגה (180.47 ₪)
 ■ גבע (46.81 ₪)
 ■ שפל (254.33 ₪)

הסטוריית צריכה בקוט"ש

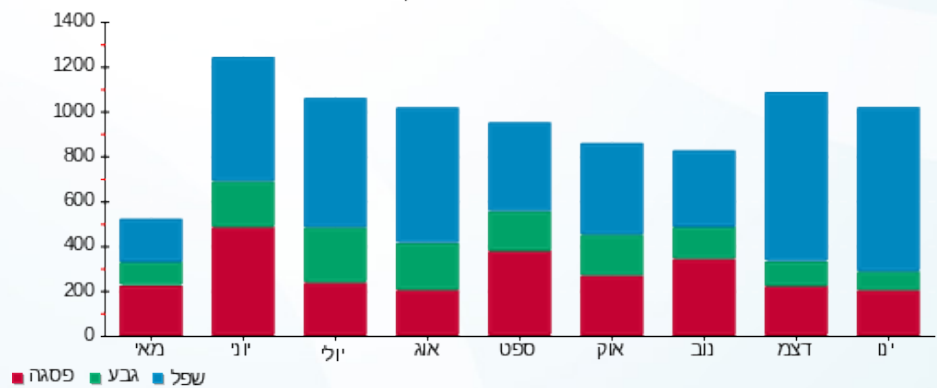

03/02/20 תאריך הפקה:
 31/01/20 תאריך קריאה נוכחית:
 01/01/20 תאריך קריאה קודמת:

שם דייר: B.S.R - שלב א משנאי 1
 שם אתר: קניון רננים

לקוח/ה נכבד/ה, אנו מתכבדים להגיש את חישוב צריכת החשמל לתקופה 01/01/20 - 31/01/20:

B.S.R שלב א משנאי 1 - 5 - 00017327(3x63)

סוג תעריף	סוג צריכה	קריאה קודמת	קריאה נוכחית	סה"כ צריכה בקוט"ש	מחיר לקוט"ש בא"ג	סה"כ לתשלום
פרטי חשבון עבור תאריכים:			01/01/20	31/01/20		
777	פסגה	236,927.18	238,093.61	1,166.43	93.10	1,085.95 ₪
778	גבע	125,108.05	125,480.48	372.43	56.22	209.38 ₪
779	שפל	193,075.62	195,858.84	2,783.22	34.70	965.78 ₪

סה"כ לדייר:

פסגה	גבע	שפל	סה"כ	שיא ביקוש
1,166.43	372.43	2,783.22	4,322.08	10.35
1,085.95 ₪	209.38 ₪	965.78 ₪	2,261.10 ₪	

סה"כ צריכה
 סה"כ לתשלום

200.95 ₪	תשלום קבוע	
6.98 ₪	תשלום עבור גודל חיבור בKVA (3x63)	
2,469.03 ₪	סה"כ לתשלום	לא כולל מע"מ

התפלגות חיוב בש"ח לפי תע"ז

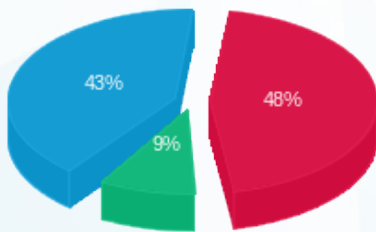

פסגה (1,085.95 ₪) 43%
 גבע (209.38 ₪) 9%
 שפל (965.78 ₪) 48%

הסטוריית צריכה בקוט"ש

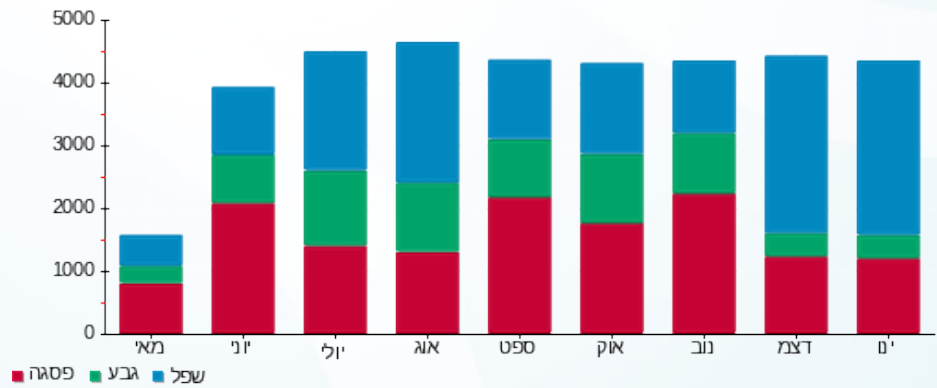



03/02/20 תאריך הפקה:
 31/01/20 תאריך קריאה נוכחית:
 01/01/20 תאריך קריאה קודמת:

שם דייר: H & M
 שם אתר: קניון רננים

לקוח/ה נכבד/ה, אנו מתכבדים להגיש את חישוב צריכת החשמל לתקופה 01/01/20 - 31/01/20:

H & M - (3x1000)00011173 - 4

סוג תעריף	סוג צריכה	קריאה קודמת	קריאה נוכחית	סה"כ צריכה בקוט"ש	מחיר לקוט"ש בא"ג	סה"כ לתשלום
		01/01/20	31/01/20			
777	פסגה	2,302,284.54	2,312,167.20	9,882.66	93.10	9,200.75 ₪
778	גבע	1,318,493.64	1,320,922.16	2,428.52	56.22	1,365.31 ₪
779	שפל	1,253,607.91	1,275,245.36	21,637.45	34.70	7,508.19 ₪

סה"כ לדייר:

פסגה	גבע	שפל	סה"כ	שיא ביקוש
9,882.66	2,428.52	21,637.45	33,948.62	98.27
9,200.75 ₪	1,365.31 ₪	7,508.19 ₪	18,074.26 ₪	

סה"כ צריכה
 סה"כ לתשלום

200.95 ₪	תשלום קבוע	
110.76 ₪	תשלום עבור גודל חיבור בKVA (3x1000)	
18,385.97 ₪	סה"כ לתשלום	לא כולל מע"מ

התפלגות חיוב בש"ח לפי תע"ז

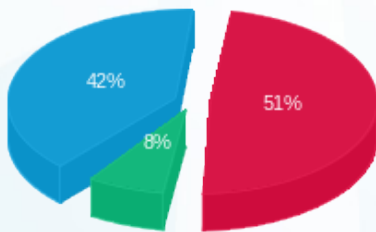

■ פסגה (9,200.75 ₪)
 ■ גבע (1,365.31 ₪)
 ■ שפל (7,508.19 ₪)

הסטוריית צריכה בקוט"ש

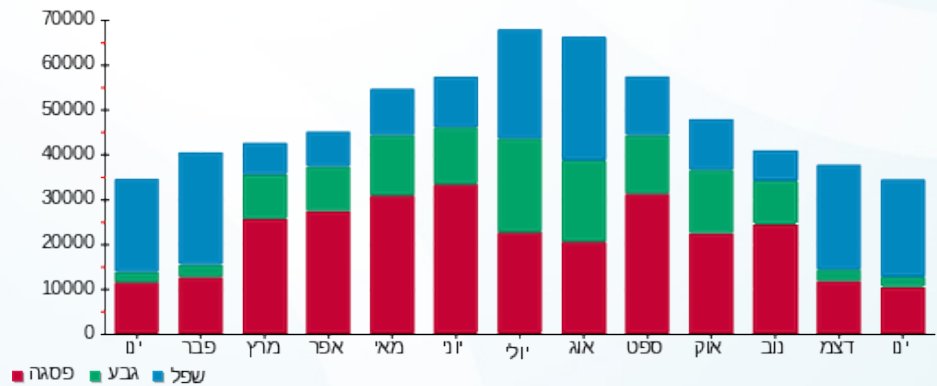

03/02/20 תאריך הפקה:
 31/01/20 תאריך קריאה נוכחית:
 01/01/20 תאריך קריאה קודמת:

שם דייר: wow cosmetics - שלב א משנאי 1
 שם אתר: קניון רננים

לקוח/ה נכבד/ה, אנו מתכבדים להגיש את חישוב צריכת החשמל לתקופה 01/01/20 - 31/01/20:

wow cosmetics שלב א משנאי 1 - 3 - 00009022 (3x63)

סוג תעריף	סוג צריכה	קריאה קודמת	קריאה נוכחית	סה"כ צריכה בקוט"ש	מחיר לקוט"ש בא"ג	סה"כ לתשלום
			01/01/20	31/01/20	פרטי חשבון עבור תאריכים:	
777	פסגה	161,263.88	161,533.47	269.59	93.10	250.98 ₪
778	גבע	80,145.36	80,189.96	44.60	56.22	25.08 ₪
779	שפל	54,698.17	55,233.72	535.55	34.70	185.84 ₪

סה"כ לדיר:

פסגה	גבע	שפל	סה"כ	שיא ביקוש
269.59	44.60	535.55	849.74	3.26
250.98 ₪	25.08 ₪	185.84 ₪	461.90 ₪	

סה"כ צריכה
 סה"כ לתשלום

200.95 ₪	תשלום קבוע	
6.98 ₪	תשלום עבור גודל חיבור בKVA (3x63)	
669.82 ₪	סה"כ לתשלום	לא כולל מע"מ

התפלגות חיוב בש"ח לפי תע"ז

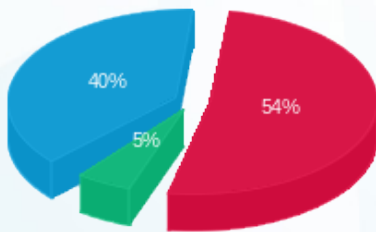

■ פסגה (250.98 ₪)
 ■ גבע (25.08 ₪)
 ■ שפל (185.84 ₪)

הסטוריית צריכה בקוט"ש

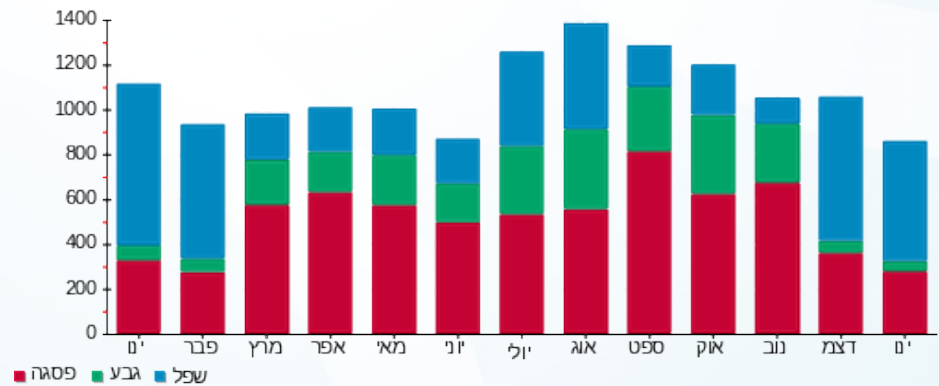

03/02/20 תאריך הפקדה:
 31/01/20 תאריך קריאה נוכחית:
 01/01/20 תאריך קריאה קודמת:

שם דייר: אדיס 2 - שלב א משנאי 1
 שם אתר: קניון רננים

לקוח/ה נכבד/ה, אנו מתכבדים להגיש את חישוב צריכת החשמל לתקופה 01/01/20 - 31/01/20:

אדיס 2 שלב א משנאי 1 - 1 - 00013203 (3x125)

סוג תעריף	סוג צריכה	קריאה קודמת	קריאה נוכחית	סה"כ צריכה בקוט"ש	מחיר לקוט"ש בא"ג	סה"כ לתשלום
פרטי חשבון עבור תאריכים:						
777	פסגה	01/01/20	31/01/20	2,546.74	93.10	2,371.02 ₪
778	גבע	600,875.98	601,085.65	209.68	56.22	117.88 ₪
779	שפל	389,801.26	393,325.22	3,523.96	34.70	1,222.81 ₪

סה"כ לדייר:

פסגה	גבע	שפל	סה"כ	שיא ביקוש
2,546.74	209.68	3,523.96	6,280.38	29.87
2,371.02 ₪	117.88 ₪	1,222.81 ₪	3,711.71 ₪	

סה"כ צריכה
 סה"כ לתשלום

200.95 ₪	תשלום קבוע	
13.84 ₪	תשלום עבור גודל חיבור בKVA (3x125)	
3,926.51 ₪	סה"כ לתשלום	לא כולל מע"מ

התפלגות חיוב בש"ח לפי תע"ז

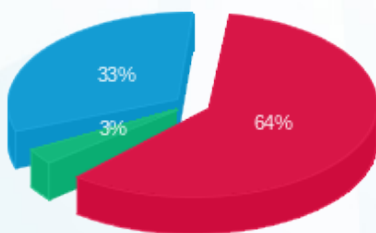

■ פסגה (2,371.02 ₪)
 ■ גבע (117.88 ₪)
 ■ שפל (1,222.81 ₪)

הסטוריית צריכה בקוט"ש

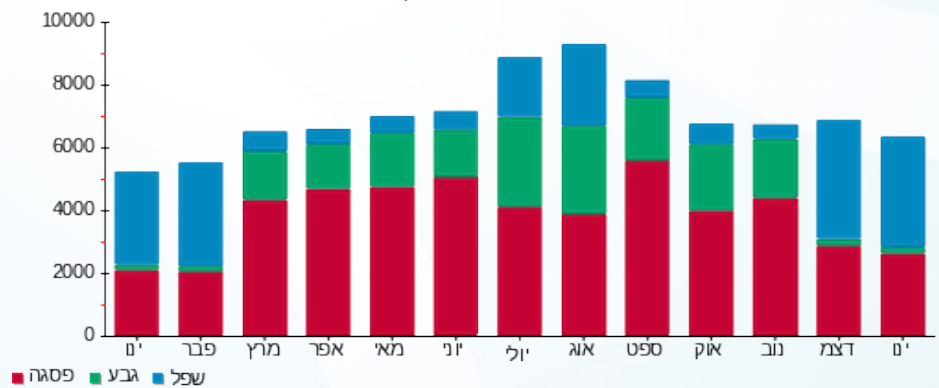



03/02/20 תאריך הפקה:
 31/01/20 תאריך קריאה נוכחית:
 01/01/20 תאריך קריאה קודמת:

שם דייר: אולדים
 שם אתר: קניון רננים

לקוח/ה נכבד/ה, אנו מתכבדים להגיש את חישוב צריכת החשמל לתקופה 01/01/20 - 31/01/20:

אולדים - 1 - 14155696 (3x160)

סוג תעריף	סוג צריכה	קריאה קודמת	קריאה נוכחית	סה"כ צריכה בקוט"ש	מחיר לקוט"ש בא"ג	סה"כ לתשלום
פרטי חשבון עבור תאריכים:						
777	פסגה	01/01/20	31/01/20	2,054.20	93.10	1,912.46 ₪
778	גבע	53,181.20	53,595.40	414.20	56.22	232.86 ₪
779	שפל	99,643.20	104,630.00	4,986.80	34.70	1,730.42 ₪

סה"כ לדייר:

פסגה	גבע	שפל	סה"כ	שיא ביקוש
2,054.20	414.20	4,986.80	7,455.20	27.91
1,912.46 ₪	232.86 ₪	1,730.42 ₪	3,875.74 ₪	

סה"כ צריכה
 סה"כ לתשלום

200.95 ₪	תשלום קבוע	
17.72 ₪	תשלום עבור גודל חיבור בKVA (3x160)	
4,094.41 ₪	סה"כ לתשלום	לא כולל מע"מ

התפלגות חיוב בש"ח לפי תעו"ז

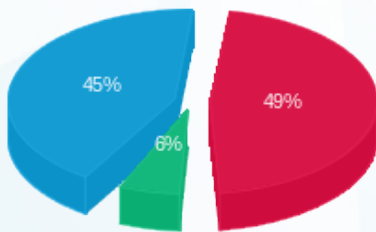

פסגה (1,912.46 ₪) 45%
 גבע (232.86 ₪) 6%
 שפל (1,730.42 ₪) 49%

הסטוריית צריכה בקוט"ש

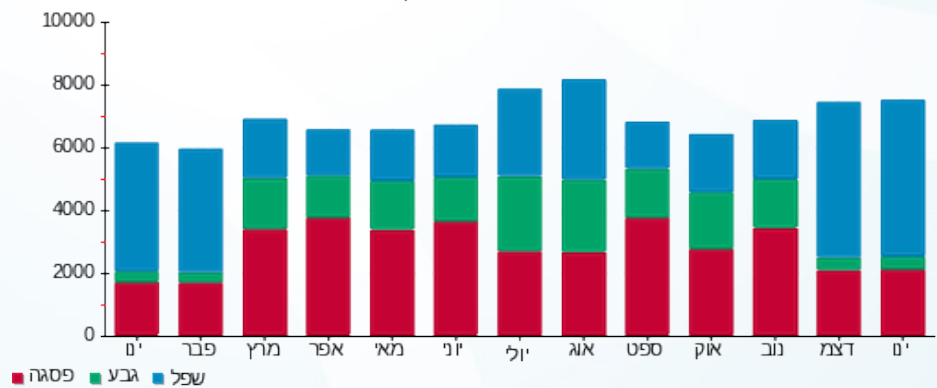

03/02/20 תאריך הפקדה:
 31/01/20 תאריך קריאה נוכחית:
 01/01/20 תאריך קריאה קודמת:

שם דייר: אופטיקנה - האופטיסטור הראשון שלב א משנאי 2
שם אתר: קניון רננים

לקוח/ה נכבד/ה, אנו מתכבדים להגיש את חישוב צריכת החשמל לתקופה 01/01/20 - 31/01/20:

אופטיקנה - האופטיסטור הראשון שלב א משנאי 2 - 6 - 00010936 (3x63)

סוג תעריף	סוג צריכה	קריאה קודמת	קריאה נוכחית	סה"כ צריכה בקוט"ש	מחיר לקוט"ש בא"ג	סה"כ לתשלום
			31/01/20	01/01/20	פרטי חשבון עבור תאריכים:	
777	פסגה	219,839.89	220,535.97	696.07	93.10	648.04 ₪
778	גבע	83,355.12	83,428.46	73.33	56.22	41.23 ₪
779	שפל	113,500.69	114,586.42	1,085.73	34.70	376.75 ₪

סה"כ לדייר:

פסגה	גבע	שפל	סה"כ	שיא ביקוש
696.07	73.33	1,085.73	1,855.14	10.68
₪ 648.04	₪ 41.23	₪ 376.75	₪ 1,066.02	

סה"כ צריכה
סה"כ לתשלום

200.95 ₪	תשלום קבוע	
6.98 ₪	תשלום עבור גודל חיבור בKVA (3x63)	
1,273.95 ₪	סה"כ לתשלום	לא כולל מע"מ

התפלגות חיוב בש"ח לפי תע"ז

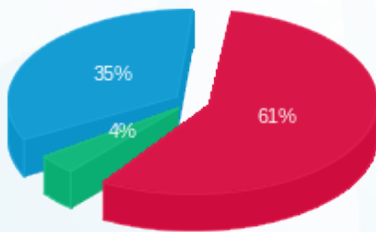

■ פסגה (₪ 648.04)
 ■ גבע (₪ 41.23)
 ■ שפל (₪ 376.75)

הסטוריית צריכה בקוט"ש

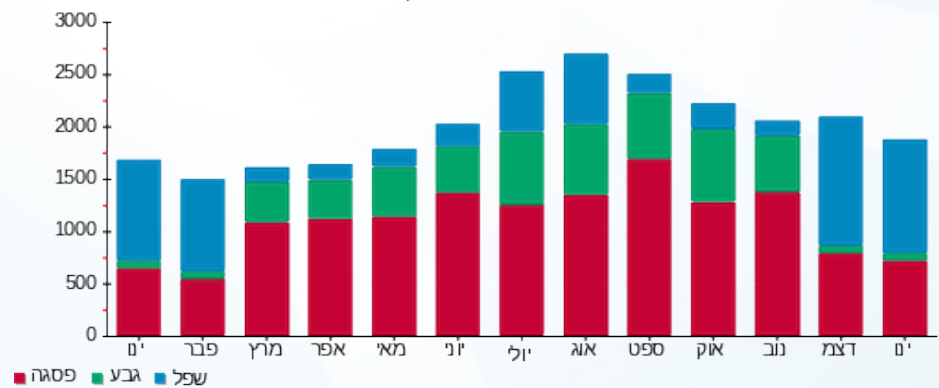



03/02/20

תאריך הפקדה:

שם דייר: אי סטור - מחסן - שלב ב

31/01/20

תאריך קריאה נוכחית:

שם אתר: קניון רננים

01/01/20

תאריך קריאה קודמת:

לקוח/ה נכבד/ה, אנו מתכבדים להגיש את חישוב צריכת החשמל לתקופה 01/01/20 - 31/01/20:

אי סטור - מחסן - שלב ב - 7 - 00017401(3x160)

סוג תעריף	סוג צריכה	קריאה קודמת	קריאה נוכחית	סה"כ צריכה בקוט"ש	מחיר לקוט"ש בא"ג	סה"כ לתשלום
פרטי חשבון עבור תאריכים:						
777	פסגה	01/01/20	31/01/20	24.90	93.10	23.18 ₪
778	גבע	533.85	546.29	12.44	56.22	6.99 ₪
779	שפל	1,525.58	1,619.25	93.66	34.70	32.50 ₪

סה"כ לדייר:

פסגה	גבע	שפל	סה"כ	שיא ביקוש
24.90	12.44	93.66	131.00	0.75
23.18 ₪	6.99 ₪	32.50 ₪	62.67 ₪	

סה"כ צריכה

סה"כ לתשלום

36.10 ₪	תשלום קבוע	
17.72 ₪	תשלום עבור גודל חיבור בKVA (3x160)	
116.49 ₪	סה"כ לתשלום	לא כולל מע"מ

התפלגות חיוב בש"ח לפי תעו"ז

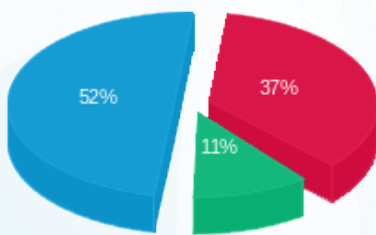

■ פסגה (23.18 ₪)
■ גבע (6.99 ₪)
■ שפל (32.50 ₪)

הסטוריית צריכה בקוט"ש

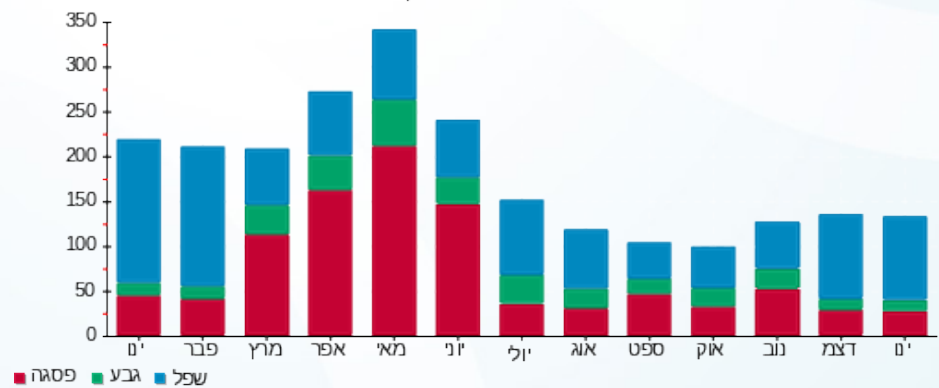

■ פסגה ■ גבע ■ שפל





03/02/20 תאריך הפקדה:
 31/01/20 תאריך קריאה נוכחית:
 01/01/20 תאריך קריאה קודמת:

שם דייר: אי סטור חדש - שלב א משנאי 1
 שם אתר: קניון רננים

לקוח/ה נכבד/ה, אנו מתכבדים להגיש את חישוב צריכת החשמל לתקופה 01/01/20 - 31/01/20:

אי סטור - חדש שלב א משנאי 1 - 5 - 00022595 (3x63)

סוג תעריף	סוג צריכה	קריאה קודמת	קריאה נוכחית	סה"כ צריכה בקוט"ש	מחיר לקוט"ש בא"ג	סה"כ לתשלום
			01/01/20	31/01/20	פרטי חשבון עבור תאריכים:	
777	פסגה	175,767.56	176,276.61	509.06	93.10	473.93 ₪
778	גבע	110,311.58	110,378.12	66.54	56.22	37.41 ₪
779	שפל	65,550.02	66,398.99	848.97	34.70	294.59 ₪

סה"כ לדייר:

פסגה	גבע	שפל	סה"כ	שיא ביקוש
509.06	66.54	848.97	1,424.56	6.12
473.93 ₪	37.41 ₪	294.59 ₪	805.93 ₪	

סה"כ צריכה
 סה"כ לתשלום

200.95 ₪	תשלום קבוע	
6.98 ₪	תשלום עבור גודל חיבור בKVA (3x63)	
1,013.86 ₪	סה"כ לתשלום	לא כולל מע"מ

התפלגות חיוב בש"ח לפי תעו"ז

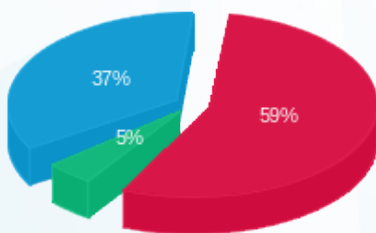

■ פסגה (473.93 ₪)
 ■ גבע (37.41 ₪)
 ■ שפל (294.59 ₪)

הסטוריית צריכה בקוט"ש

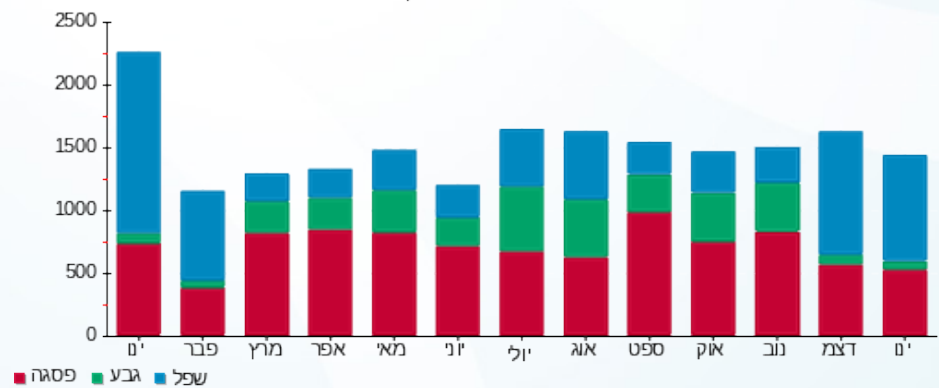



03/02/20

תאריך הפקדה:

שם דייר: איב רושה

31/01/20

תאריך קריאה נוכחית:

שם אתר: קניון רננים

01/01/20

תאריך קריאה קודמת:

לקוח/ה נכבד/ה, אנו מתכבדים להגיש את חישוב צריכת החשמל לתקופה 01/01/20 - 31/01/20:

5 - 29058 - (3x63)00010936

סוג תעריף	סוג צריכה	קריאה קודמת	קריאה נוכחית	סה"כ צריכה בקוט"ש	מחיר לקוט"ש בא"ג	סה"כ לתשלום
פרטי חשבון עבור תאריכים:						
777	פסגה	01/01/20	31/01/20	341.57	93.10	318.00 ₪
778	גבע	34,082.12	34,141.67	59.54	56.22	33.48 ₪
779	שפל	46,086.09	46,847.51	761.42	34.70	264.21 ₪

סה"כ לדייר:

פסגה	גבע	שפל	סה"כ	שיא ביקוש
341.57	59.54	761.42	1,162.53	7.46
318.00 ₪	33.48 ₪	264.21 ₪	615.69 ₪	

סה"כ צריכה

סה"כ לתשלום

200.95 ₪	תשלום קבוע	
6.98 ₪	תשלום עבור גודל חיבור בKVA (3x63)	
823.61 ₪	סה"כ לתשלום	לא כולל מע"מ

התפלגות חיוב בש"ח לפי תע"ז

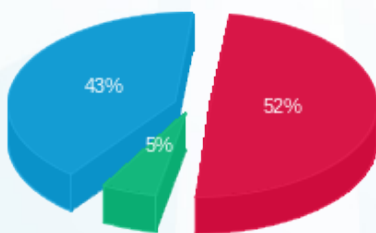

- פסגה (318.00 ₪) - 52%
- גבע (33.48 ₪) - 5%
- שפל (264.21 ₪) - 43%

הסטוריית צריכה בקוט"ש

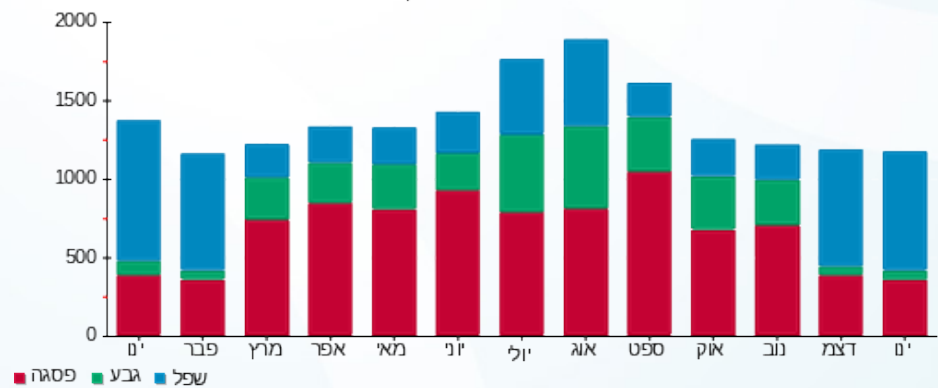



03/02/20 תאריך הפקה:
 31/01/20 תאריך קריאה נוכחית:
 01/01/20 תאריך קריאה קודמת:

שם דייר: איי רובוט - שלב א משנאי 1
 שם אתר: קניון רננים

לקוח/ה נכבד/ה, אנו מתכבדים להגיש את חישוב צריכת החשמל לתקופה 01/01/20 - 31/01/20:

איי רובוט שלב א משנאי 1 - 6 - 00015789(3x63)

סוג תעריף	סוג צריכה	קריאה קודמת	קריאה נוכחית	סה"כ צריכה בקוט"ש	מחיר לקוט"ש בא"ג	סה"כ לתשלום
פרטי חשבון עבור תאריכים:						
777	פסגה	01/01/20	31/01/20	175.78	93.10	163.65 ₪
778	גבע	170,594.98	170,629.03	34.05	56.22	19.14 ₪
779	שפל	112,962.97	113,320.90	357.93	34.70	124.20 ₪

סה"כ לדייר:

פסגה	גבע	שפל	סה"כ	שיא ביקוש
175.78	34.05	357.93	567.76	3.33
163.65 ₪	19.14 ₪	124.20 ₪	307.00 ₪	

סה"כ צריכה
 סה"כ לתשלום

200.95 ₪	תשלום קבוע	
6.98 ₪	תשלום עבור גודל חיבור בKVA (3x63)	
514.92 ₪	סה"כ לתשלום	לא כולל מע"מ

התפלגות חיוב בש"ח לפי תעו"ז

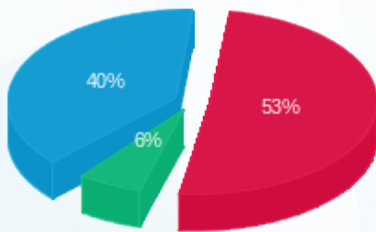

■ פסגה (163.65 ₪)
 ■ גבע (19.14 ₪)
 ■ שפל (124.20 ₪)

הסטוריית צריכה בקוט"ש

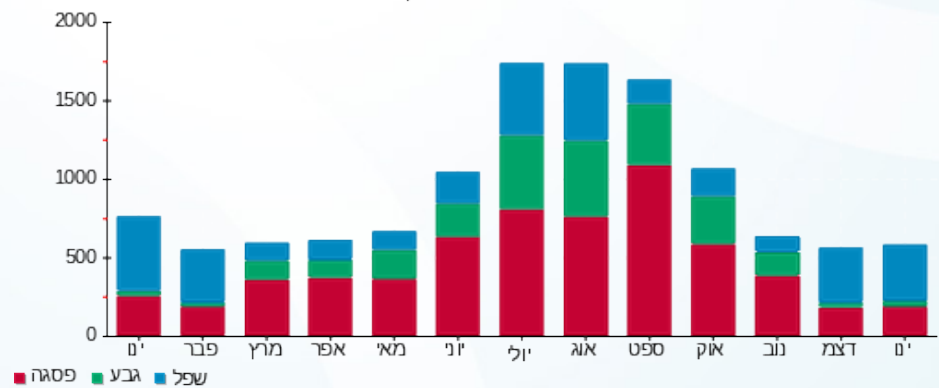



03/02/20 תאריך הפקה:
 31/01/20 תאריך קריאה נוכחית:
 01/01/20 תאריך קריאה קודמת:

שם דייר: איל מקיאג
 שם אתר: קניון רננים

לקוח/ה נכבד/ה, אנו מתכבדים להגיש את חישוב צריכת החשמל לתקופה 01/01/20 - 31/01/20:

איל מקיאג - 3 - 00010936(3x63)

סוג תעריף	סוג צריכה	קריאה קודמת	קריאה נוכחית	סה"כ צריכה בקוט"ש	מחיר לקוט"ש בא"ג	סה"כ לתשלום
פרטי חשבון עבור תאריכים:						
		01/01/20	31/01/20			
777	פסגה	90,129.21	91,242.02	1,112.81	93.10	1,036.02 ₪
778	גבע	35,885.14	36,329.79	444.66	56.22	249.99 ₪
779	שפל	56,522.44	60,020.94	3,498.51	34.70	1,213.98 ₪

סה"כ לדייר:

פסגה	גבע	שפל	סה"כ	שיא ביקוש
1,112.81	444.66	3,498.51	5,055.97	12.48
1,036.02 ₪	249.99 ₪	1,213.98 ₪	2,499.99 ₪	

סה"כ צריכה
 סה"כ לתשלום

200.95 ₪	תשלום קבוע	
6.98 ₪	תשלום עבור גודל חיבור בKVA (3x63)	
2,707.92 ₪	סה"כ לתשלום	לא כולל מע"מ

התפלגות חיוב בש"ח לפי תע"ז

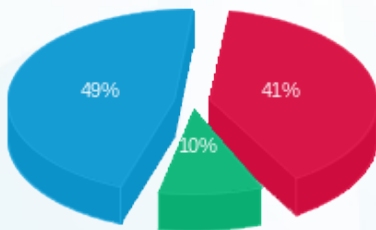

■ פסגה (1,036.02 ₪)
 ■ גבע (249.99 ₪)
 ■ שפל (1,213.98 ₪)

הסטוריית צריכה בקוט"ש

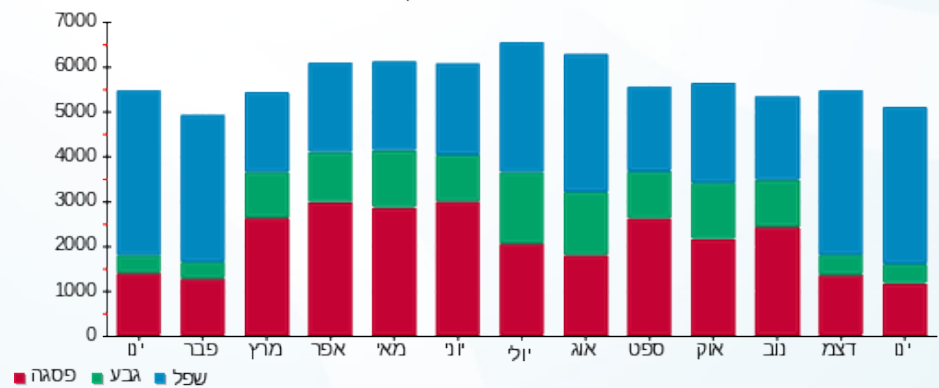

03/02/20 תאריך הפקה:
 31/01/20 תאריך קריאה נוכחית:
 01/01/20 תאריך קריאה קודמת:

שם דייר: אילנס - דוכן - שלב ב משנאי 1
 שם אתר: קניון רננים

לקוח/ה נכבד/ה, אנו מתכבדים להגיש את חישוב צריכת החשמל לתקופה 01/01/20 - 31/01/20:

אילנס - דוכן - שלב ב משנאי 1 - 7 - 00017400(3x63)

סוג תעריף	סוג צריכה	קריאה קודמת	קריאה נוכחית	סה"כ צריכה בקוט"ש	מחיר לקוט"ש בא"ג	סה"כ לתשלום
			31/01/20	01/01/20	פרטי חשבון עבור תאריכים:	
777	פסגה	135,399.11	136,157.85	758.74	93.10	706.38 ₪
778	גבע	93,724.39	93,924.63	200.23	56.22	112.57 ₪
779	שפל	132,032.41	134,144.57	2,112.16	34.70	732.92 ₪

סה"כ לדייר:

פסגה	גבע	שפל	סה"כ	שיא ביקוש
758.74	200.23	2,112.16	3,071.13	11.85
706.38 ₪	112.57 ₪	732.92 ₪	1,551.87 ₪	

סה"כ צריכה
 סה"כ לתשלום

36.10 ₪	תשלום קבוע	
6.98 ₪	תשלום עבור גודל חיבור ב KVA (3x63)	
1,594.95 ₪	סה"כ לתשלום	לא כולל מע"מ

התפלגות חיוב בש"ח לפי תע"ז

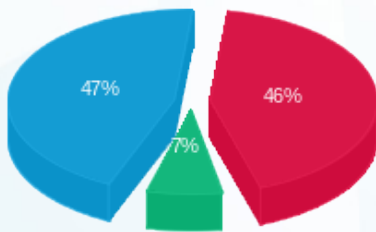

■ פסגה (706.38 ₪)
 ■ גבע (112.57 ₪)
 ■ שפל (732.92 ₪)

הסטוריית צריכה בקוט"ש

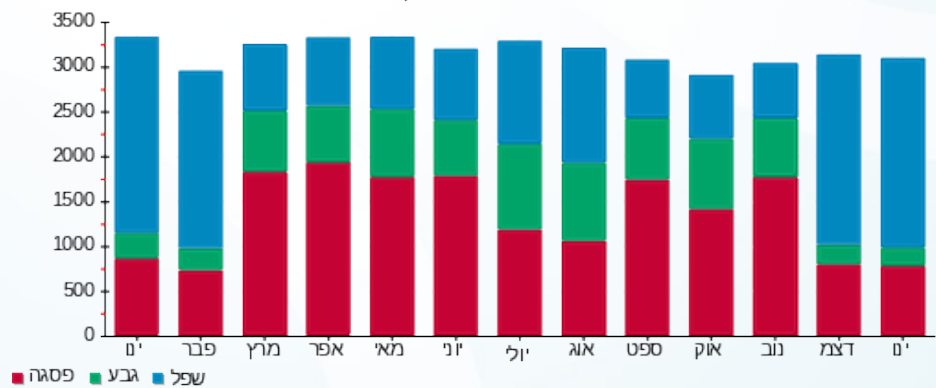



03/02/20 תאריך הפקה:
 31/01/20 תאריך קריאה נוכחית:
 01/01/20 תאריך קריאה קודמת:

שם דייר: אילנס - מחסן - שלב ב
שם אתר: קניון רננים

לקוח/ה נכבד/ה, אנו מתכבדים להגיש את חישוב צריכת החשמל לתקופה 01/01/20 - 31/01/20:

אילנס - מחסן - 1 - (1x25)18017206

סוג תעריף	סוג צריכה	קריאה קודמת	קריאה נוכחית	סה"כ צריכה בקוט"ש	מחיר לקוט"ש בא"ג	סה"כ לתשלום
			31/01/20	01/01/20	פרטי חשבון עבור תאריכים:	
777	פסגה	1,548.45	1,595.80	47.35	93.10	44.08 ₪
778	גבע	885.80	911.05	25.25	56.22	14.20 ₪
779	שפל	2,653.45	2,840.75	187.30	34.70	64.99 ₪

אילנס - מחסן - 2 - (1x25)18017206

סוג תעריף	סוג צריכה	קריאה קודמת	קריאה נוכחית	סה"כ צריכה בקוט"ש	מחיר לקוט"ש בא"ג	סה"כ לתשלום
			31/01/20	01/01/20	פרטי חשבון עבור תאריכים:	
777	פסגה	2,226.10	2,269.70	43.60	93.10	40.59 ₪
778	גבע	1,286.00	1,299.90	13.90	56.22	7.81 ₪
779	שפל	3,426.50	3,551.30	124.80	34.70	43.31 ₪

אילנס - מחסן - 3 - (1x25)18017206

סוג תעריף	סוג צריכה	קריאה קודמת	קריאה נוכחית	סה"כ צריכה בקוט"ש	מחיר לקוט"ש בא"ג	סה"כ לתשלום
			31/01/20	01/01/20	פרטי חשבון עבור תאריכים:	
777	פסגה	1,107.90	1,147.00	39.10	93.10	36.40 ₪
778	גבע	630.70	650.80	20.10	56.22	11.30 ₪
779	שפל	1,968.35	2,117.80	149.45	34.70	51.86 ₪

סה"כ לדייר:

פסגה	גבע	שפל	סה"כ	שיא ביקוש
130.05	59.25	461.55	650.85	0.92
121.08 ₪	33.31 ₪	160.16 ₪	314.54 ₪	

סה"כ צריכה
סה"כ לתשלום

36.10 ₪	תשלום קבוע	
2.77 ₪	תשלום עבור גודל חיבור בKVA (1x75)	
353.41 ₪	סה"כ לתשלום	לא כולל מע"מ





התפלגות חיוב בש"ח לפי תעו"ז

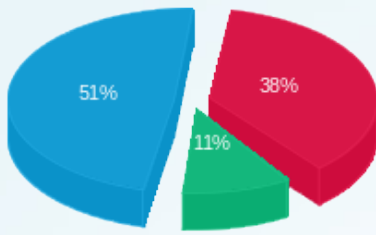

- פסגה (121.08 ש"ח)
- גבע (33.31 ש"ח)
- שפל (160.16 ש"ח)

הסטוריית צריכה בקוט"ש

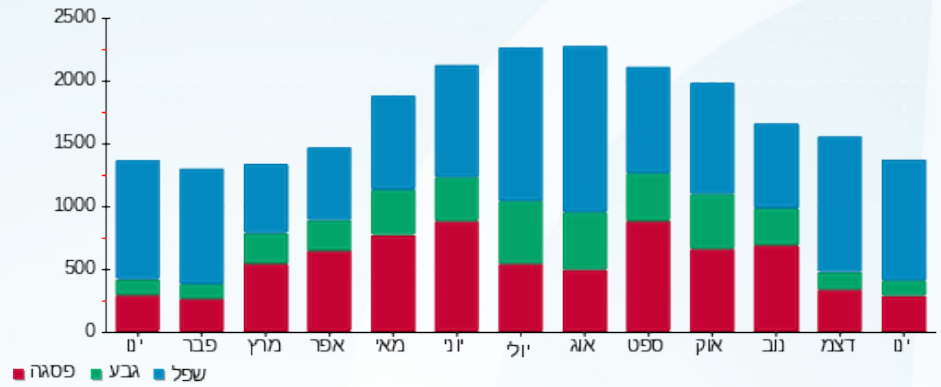



03/02/20 תאריך הפקדה:
 31/01/20 תאריך קריאה נוכחית:
 01/01/20 תאריך קריאה קודמת:

שם דייר: אינטימה - שלב ב משנאי 2
 שם אתר: קניון רננים

לקוח/ה נכבד/ה, אנו מתכבדים להגיש את חישוב צריכת החשמל לתקופה 01/01/20 - 31/01/20:

אינטימה שלב ב משנאי 2 - 7 - 00020517 (3x63)

סוג תעריף	סוג צריכה	קריאה קודמת	קריאה נוכחית	סה"כ צריכה בקוט"ש	מחיר לקוט"ש בא"ג	סה"כ לתשלום
פרטי חשבון עבור תאריכים:						
777	פסגה	01/01/20	31/01/20	487.34	93.10	453.71 ₪
778	גבע	28,898.19	28,944.55	46.37	56.22	26.07 ₪
779	שפל	27,387.46	28,088.18	700.72	34.70	243.15 ₪

סה"כ לדייר:

פסגה	גבע	שפל	סה"כ	שיא ביקוש
487.34	46.37	700.72	1,234.43	8.59
453.71 ₪	26.07 ₪	243.15 ₪	722.93 ₪	

סה"כ צריכה
 סה"כ לתשלום

200.95 ₪	תשלום קבוע	
6.98 ₪	תשלום עבור גודל חיבור ב KVA (3x63)	
930.86 ₪	סה"כ לתשלום	לא כולל מע"מ

התפלגות חיוב בש"ח לפי תעו"ז

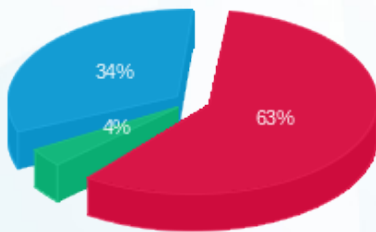

■ פסגה (453.71 ₪)
 ■ גבע (26.07 ₪)
 ■ שפל (243.15 ₪)

הסטוריית צריכה בקוט"ש

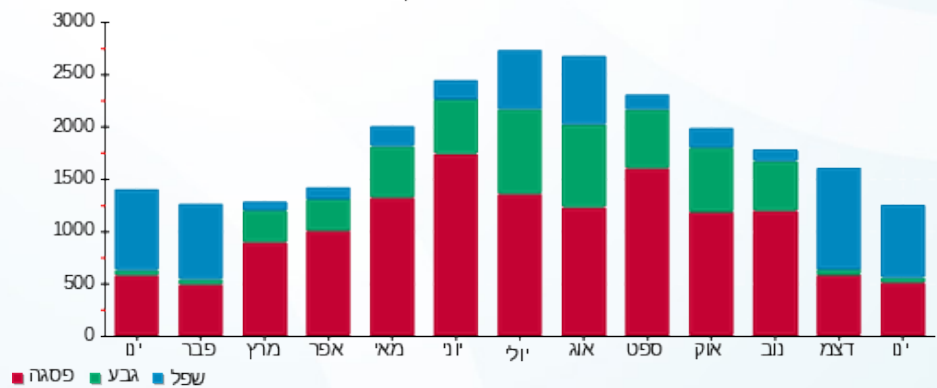

03/02/20 תאריך הפיקה:
 31/01/20 תאריך קריאה נוכחית:
 01/01/20 תאריך קריאה קודמת:

שם דייר: אירוקה - שלב א משנאי 1
 שם אתר: קניון רננים

לקוח/ה נכבד/ה, אנו מתכבדים להגיש את חישוב צריכת החשמל לתקופה 01/01/20 - 31/01/20:

אירוקה שלב א משנאי 1 - 5 - 00009976 (3x63)

סוג תעריף	סוג צריכה	קריאה קודמת	קריאה נוכחית	סה"כ צריכה בקוט"ש	מחיר לקוט"ש בא"ג	סה"כ לתשלום
			31/01/20	01/01/20	פרטי חשבון עבור תאריכים:	
777	פסגה	203,554.24	204,179.81	625.57	93.10	582.40 ₪
778	גבע	122,071.79	122,151.41	79.61	56.22	44.76 ₪
779	שפל	85,279.01	86,288.56	1,009.55	34.70	350.31 ₪

סה"כ לדייר:

פסגה	גבע	שפל	סה"כ	שיא ביקוש
625.57	79.61	1,009.55	1,714.73	12.11
582.40 ₪	44.76 ₪	350.31 ₪	977.47 ₪	

סה"כ צריכה
 סה"כ לתשלום

200.95 ₪	תשלום קבוע	
6.98 ₪	תשלום עבור גודל חיבור בKVA (3x63)	
1,185.40 ₪	סה"כ לתשלום	לא כולל מע"מ

התפלגות חיוב בש"ח לפי תעו"ז

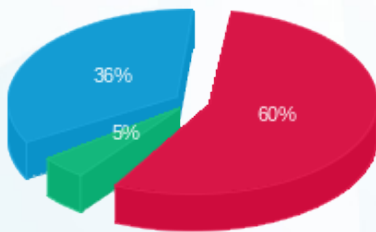

פסגה (582.40 ₪) 60%
 גבע (44.76 ₪) 5%
 שפל (350.31 ₪) 36%

הסטוריית צריכה בקוט"ש

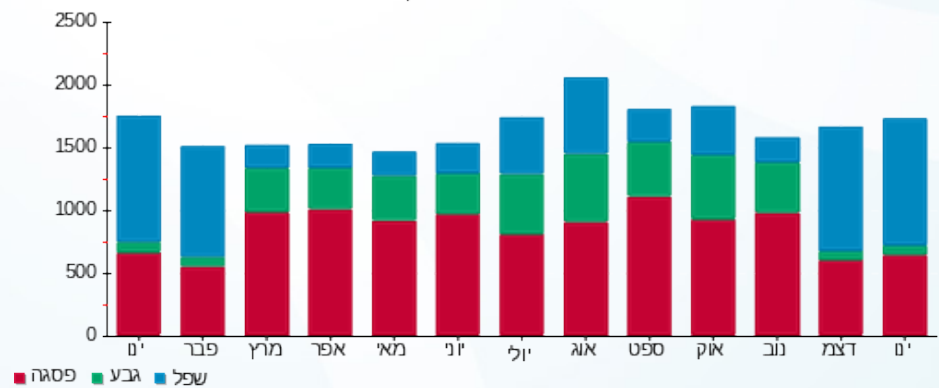

03/02/20

תאריך הפקה:

שם דייר: אלדו - יורו טקסט טכסטיל בע"מ שלב ב משנאי 2
שם אתר: קניון רננים

31/01/20

תאריך קריאה נוכחית:

01/01/20

תאריך קריאה קודמת:

לקוח/ה נכבד/ה, אנו מתכבדים להגיש את חישוב צריכת החשמל לתקופה 01/01/20 - 31/01/20:

אלדו - יורו טקסט טכסטיל בע"מ שלב ב משנאי 2 - 8 - 00017456 (3x63)

סוג תעריף	סוג צריכה	קריאה קודמת	קריאה נוכחית	סה"כ צריכה בקוט"ש	מחיר לקוט"ש בא"ג	סה"כ לתשלום
פרטי חשבון עבור תאריכים:						
		01/01/20	31/01/20			
777	פסגה	395,484.72	396,392.50	907.78	93.10	845.14 ₪
778	גבע	279,033.61	279,121.00	87.39	56.22	49.13 ₪
779	שפל	187,825.62	189,312.30	1,486.67	34.70	515.88 ₪

סה"כ לדייר:

פסגה	גבע	שפל	סה"כ	שיא ביקוש
907.78	87.39	1,486.67	2,481.84	9.86
845.14 ₪	49.13 ₪	515.88 ₪	1,410.15 ₪	

סה"כ צריכה

סה"כ לתשלום

200.95 ₪	תשלום קבוע	
6.98 ₪	תשלום עבור גודל חיבור בKVA (3x63)	
1,618.08 ₪	סה"כ לתשלום	לא כולל מע"מ

התפלגות חיוב בש"ח לפי תע"ז

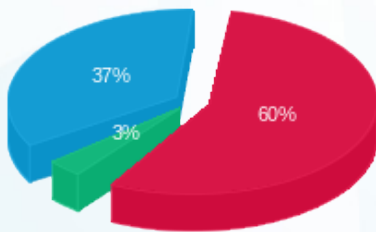

- פסגה (845.14 ₪) - 60%
- גבע (49.13 ₪) - 3%
- שפל (515.88 ₪) - 37%

הסטוריית צריכה בקוט"ש

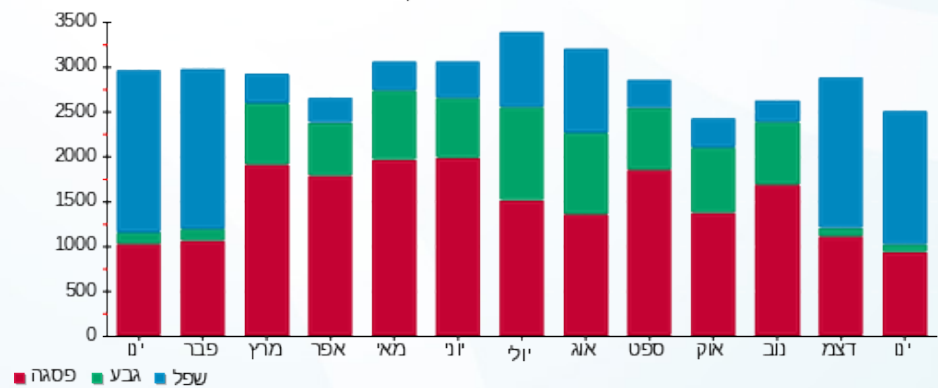



03/02/20 תאריך הפקה:
 31/01/20 תאריך קריאה נוכחית:
 01/01/20 תאריך קריאה קודמת:

שם דייר: אלון דיין -רימקס
 שם אתר: קניון רננים

לקוח/ה נכבד/ה, אנו מתכבדים להגיש את חישוב צריכת החשמל לתקופה 01/01/20 - 31/01/20:

אלון דיין -רימקס - 5 - 00013195(3x63)

סוג תעריף	סוג צריכה	קריאה קודמת	קריאה נוכחית	סה"כ צריכה בקוט"ש	מחיר לקוט"ש בא"ג	סה"כ לתשלום
פרטי חשבון עבור תאריכים:						
777	פסגה	01/01/20	31/01/20	262.40	93.10	244.29 ₪
778	גבע	119,982.92	120,054.98	72.06	56.22	40.51 ₪
779	שפל	89,693.97	90,471.96	777.99	34.70	269.96 ₪

סה"כ לדייר:

פסגה	גבע	שפל	סה"כ	שיא ביקוש
262.40	72.06	777.99	1,112.45	4.86
244.29 ₪	40.51 ₪	269.96 ₪	554.77 ₪	

סה"כ צריכה
 סה"כ לתשלום

200.95 ₪	תשלום קבוע	
6.98 ₪	תשלום עבור גודל חיבור בKVA (3x63)	
762.70 ₪	סה"כ לתשלום	לא כולל מע"מ

התפלגות חיוב בש"ח לפי תע"ז

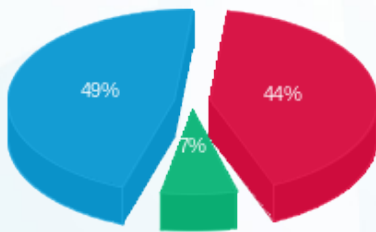

- פסגה (244.29 ₪) 49%
- גבע (40.51 ₪) 7%
- שפל (269.96 ₪) 44%

הסטוריית צריכה בקוט"ש

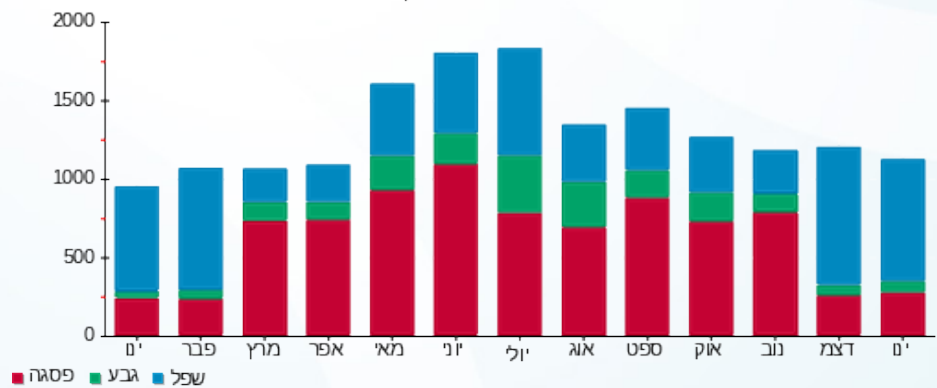

- פסגה
- גבע
- שפל



שם דייר: אמריקאן ליזר - א.מ.ל אמריקן ליזר שלב א משנאי 4
 שם אתר: קניון רננים
 תאריך הפקה: 03/02/20
 תאריך קריאה נוכחית: 31/01/20
 תאריך קריאה קודמת: 01/01/20

לקוח/ה נכבד/ה, אנו מתכבדים להגיש את חישוב צריכת החשמל לתקופה 01/01/20 - 31/01/20:

אמריקאן ליזר - א.מ.ל אמריקן ליזר שלב א משנאי 4 - 2 - 00020437 (3x250)

סוג תעריף	סוג צריכה	קריאה קודמת	קריאה נוכחית	סה"כ צריכה בקוט"ש	מחיר לקוט"ש בא"ג	סה"כ לתשלום
פרטי חשבון עבור תאריכים:						
777	פסגה	01/01/20	31/01/20	1,616.93	93.10	1,505.36 ₪
778	גבע	265,433.50	265,536.12	102.63	56.22	57.70 ₪
779	שפל	179,689.72	182,968.74	3,279.02	34.70	1,137.82 ₪

סה"כ לדייר:

פסגה	גבע	שפל	סה"כ	שיא ביקוש
1,616.93	102.63	3,279.02	4,998.58	22.04
1,505.36 ₪	57.70 ₪	1,137.82 ₪	2,700.88 ₪	

סה"כ צריכה
סה"כ לתשלום

200.95 ₪	תשלום קבוע	
27.69 ₪	תשלום עבור גודל חיבור ב KVA (3x250)	
2,929.52 ₪	סה"כ לתשלום	לא כולל מע"מ

התפלגות חיוב בש"ח לפי תע"ז

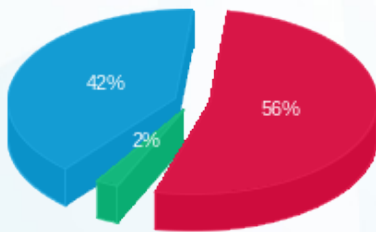

■ פסגה (1,505.36 ₪)
 ■ גבע (57.70 ₪)
 ■ שפל (1,137.82 ₪)

הסטוריית צריכה בקוט"ש

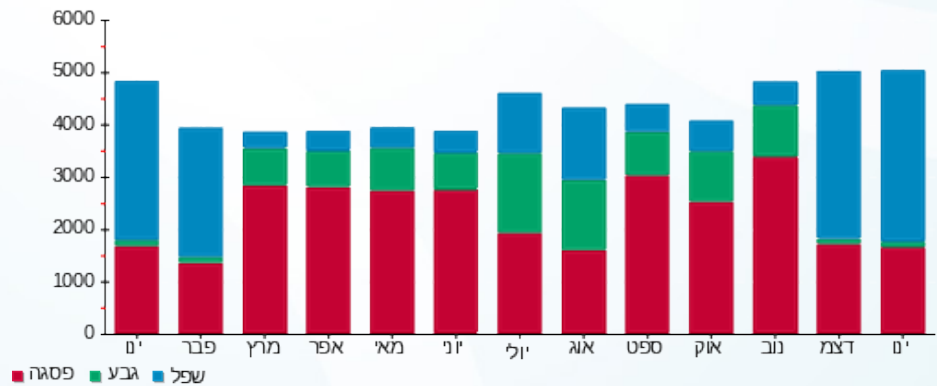



03/02/20 תאריך הפקדה:
 31/01/20 תאריך קריאה נוכחית:
 01/01/20 תאריך קריאה קודמת:

שם דייר: אמריקן איגל - שלב ב משנאי 1
 שם אתר: קניון רננים

לקוח/ה נכבד/ה, אנו מתכבדים להגיש את חישוב צריכת החשמל לתקופה 01/01/20 - 31/01/20:

אמריקן איגל שלב ב משנאי 1 - 3 - 00017458 (3x400)

סוג תעריף	סוג צריכה	קריאה קודמת	קריאה נוכחית	סה"כ צריכה בקוט"ש	מחיר לקוט"ש בא"ג	סה"כ לתשלום
		01/01/20	31/01/20			פרטי חשבון עבור תאריכים:
777	פסגה	1,538,603.62	1,540,803.28	2,199.65	93.10	2,047.88 ₪
778	גבע	1,203,057.34	1,203,421.23	363.89	56.22	204.58 ₪
779	שפל	985,810.08	991,283.23	5,473.16	34.70	1,899.19 ₪

סה"כ לדייר:

פסגה	גבע	שפל	סה"כ	שיא ביקוש
2,199.65	363.89	5,473.16	8,036.70	33.45
2,047.88 ₪	204.58 ₪	1,899.19 ₪	4,151.64 ₪	

סה"כ צריכה
 סה"כ לתשלום

200.95 ₪	תשלום קבוע	
44.30 ₪	תשלום עבור גודל חיבור ב KVA (3x400)	
4,396.89 ₪	סה"כ לתשלום	לא כולל מע"מ

התפלגות חיוב בש"ח לפי תע"ז

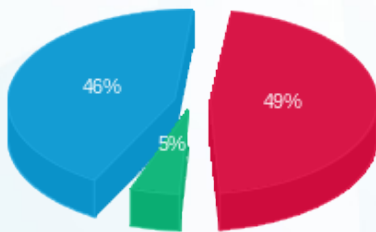

■ פסגה (2,047.88 ₪)
 ■ גבע (204.58 ₪)
 ■ שפל (1,899.19 ₪)

הסטוריית צריכה בקוט"ש

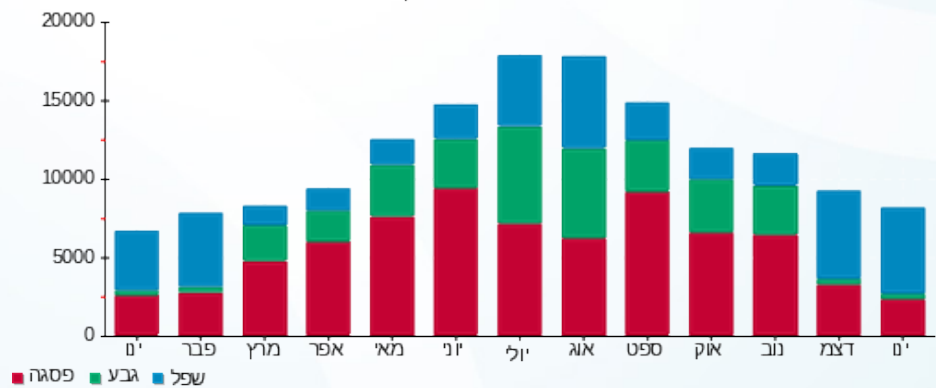

03/02/20 תאריך הפקדה:
 31/01/20 תאריך קריאה נוכחית:
 01/01/20 תאריך קריאה קודמת:

שם דייר: אפריל חדש - שלב ב משנאי 1
 שם אתר: קניון רננים

לקוח/ה נכבד/ה, אנו מתכבדים להגיש את חישוב צריכת החשמל לתקופה 01/01/20 - 31/01/20:

אפריל- חדש שלב ב משנאי 1 - 6 - 00017403 (3x63)

סוג תעריף	סוג צריכה	קריאה קודמת	קריאה נוכחית	סה"כ צריכה בקוט"ש	מחיר לקוט"ש בא"ג	סה"כ לתשלום
פרטי חשבון עבור תאריכים:						
777	פסגה	01/01/20	31/01/20	14.17	93.10	13.19 ₪
778	גבע	124,017.80	124,031.96	14.16	56.22	7.96 ₪
779	שפל	69,773.34	69,912.36	139.02	34.70	48.24 ₪

סה"כ לדייר:

פסגה	גבע	שפל	סה"כ	שיא ביקוש
14.17	14.16	139.02	167.35	2.41
13.19 ₪	7.96 ₪	48.24 ₪	69.40 ₪	

סה"כ צריכה
 סה"כ לתשלום

36.10 ₪	תשלום קבוע	
6.98 ₪	תשלום עבור גודל חיבור ב KVA (3x63)	
112.47 ₪	סה"כ לתשלום	לא כולל מע"מ

התפלגות חיוב בש"ח לפי תעו"ז

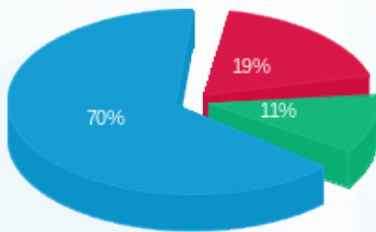

פסגה (13.19 ₪) ■
 גבע (7.96 ₪) ■
 שפל (48.24 ₪) ■

הסטוריית צריכה בקוט"ש

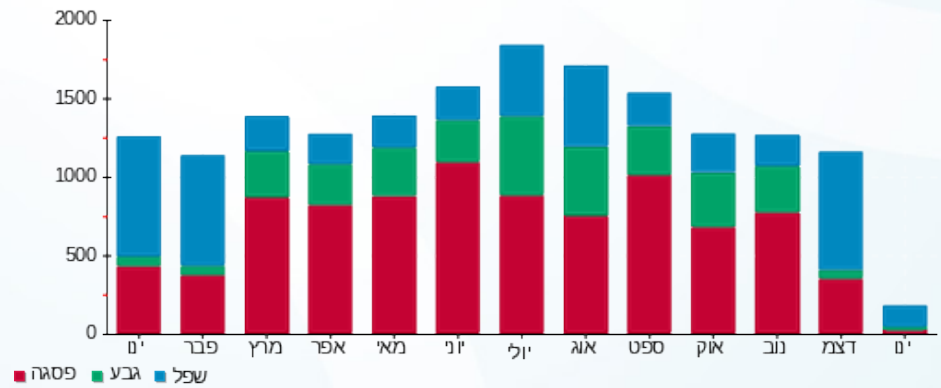

03/02/20 תאריך הפקדה:
 31/01/20 תאריך קריאה נוכחית:
 01/01/20 תאריך קריאה קודמת:

שם דייר: אקזיט - שלב ב משנאי 2
 שם אתר: קניון רננים

לקוח/ה נכבד/ה, אנו מתכבדים להגיש את חישוב צריכת החשמל לתקופה 01/01/20 - 31/01/20:

אקזיט - שלב ב משנאי 2 - 2 - 00025404(3x63)

סוג תעריף	סוג צריכה	קריאה קודמת	קריאה נוכחית	סה"כ צריכה בקוט"ש	מחיר לקוט"ש בא"ג	סה"כ לתשלום
פרטי חשבון עבור תאריכים:						
777	פסגה	01/01/20	31/01/20	489.67	93.10	455.88 ₪
778	גבע	132,731.42	132,756.02	24.60	56.22	13.83 ₪
779	שפל	34,720.26	35,427.85	707.59	34.70	245.53 ₪

סה"כ לדייר:

פסגה	גבע	שפל	סה"כ	שיא ביקוש
489.67	24.60	707.59	1,221.86	6.63
455.88 ₪	13.83 ₪	245.53 ₪	715.24 ₪	

סה"כ צריכה
 סה"כ לתשלום

200.95 ₪	תשלום קבוע	
6.98 ₪	תשלום עבור גודל חיבור בKVA (3x63)	
923.17 ₪	סה"כ לתשלום	לא כולל מע"מ

התפלגות חיוב בש"ח לפי תעו"ז

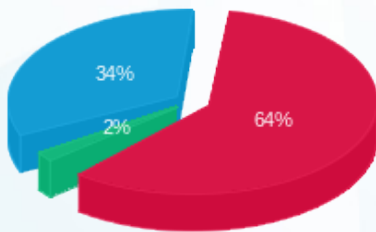

פסגה (455.88 ₪) ■
 גבע (13.83 ₪) ■
 שפל (245.53 ₪) ■

הסטוריית צריכה בקוט"ש

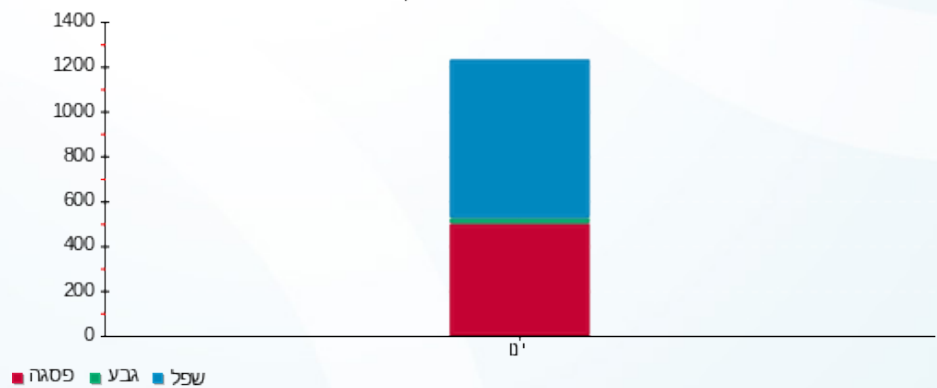



03/02/20

תאריך הפקדה:

שם דייר: אקזיט חנות זמנית

31/01/20

תאריך קריאה נוכחית:

שם אתר: קניון רננים

01/01/20

תאריך קריאה קודמת:

לקוח/ה נכבד/ה, אנו מתכבדים להגיש את חישוב צריכת החשמל לתקופה 01/01/20 - 31/01/20:

אקזיט חנות זמנית - 3 - 14155708(0x0)

סוג תעריף	סוג צריכה	קריאה קודמת	קריאה נוכחית	סה"כ צריכה בקוט"ש	מחיר לקוט"ש בא"ג	סה"כ לתשלום
פרטי חשבון עבור תאריכים:						
777	פסגה	01/01/20	31/01/20	2.40	93.10	2.23 ₪
778	גבע	3,391.80	3,391.80	0.00	56.22	0.00 ₪
779	שפל	3,420.40	3,421.40	1.00	34.70	0.35 ₪

סה"כ לדייר:

פסגה	גבע	שפל	סה"כ	שיא ביקוש
2.40	0.00	1.00	3.40	1.12
2.23 ₪	0.00 ₪	0.35 ₪	2.58 ₪	

סה"כ צריכה

סה"כ לתשלום

200.95 ₪	תשלום קבוע	
0.00 ₪	תשלום עבור גודל חיבור בKVA (0x0)	
203.53 ₪	סה"כ לתשלום	לא כולל מע"מ

התפלגות חיוב בש"ח לפי תעו"ז

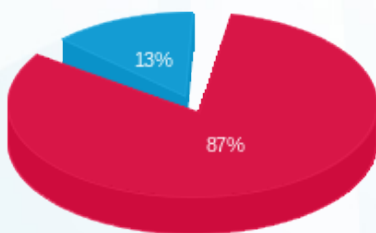

פסגה (2.23 ₪) ■
גבע (0.00 ₪) ■
שפל (0.35 ₪) ■

הסטוריית צריכה בקוט"ש

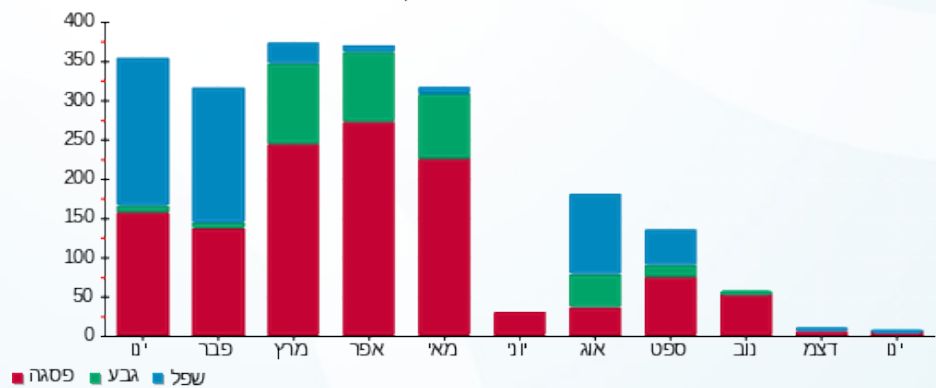

פסגה ■ גבע ■ שפל



03/02/20 תאריך הפקה:
 31/01/20 תאריך קריאה נוכחית:
 01/01/20 תאריך קריאה קודמת:

שם דייר: ארומה - שלב א משנאי 1
 שם אתר: קניון רננים

לקוח/ה נכבד/ה, אנו מתכבדים להגיש את חישוב צריכת החשמל לתקופה 01/01/20 - 31/01/20:

ארומה שלב א משנאי 1 - 8 - 00013195 (3x250)

סוג תעריף	סוג צריכה	קריאה קודמת	קריאה נוכחית	סה"כ צריכה בקוט"ש	מחיר לקוט"ש בא"ג	סה"כ לתשלום
		01/01/20	31/01/20			
777	פסגה	1,381,025.00	1,383,477.40	2,452.41	93.10	2,283.19 ₪
778	גבע	1,154,885.73	1,155,955.00	1,069.27	56.22	601.14 ₪
779	שפל	1,188,686.62	1,195,043.74	6,357.12	34.70	2,205.92 ₪

סה"כ לדייר:

פסגה	גבע	שפל	סה"כ	שיא ביקוש
2,452.41	1,069.27	6,357.12	9,878.79	29.83
2,283.19 ₪	601.14 ₪	2,205.92 ₪	5,090.25 ₪	

סה"כ צריכה
 סה"כ לתשלום

200.95 ₪	תשלום קבוע	
27.69 ₪	תשלום עבור גודל חיבור בKVA (3x250)	
5,318.89 ₪	סה"כ לתשלום	לא כולל מע"מ

התפלגות חיוב בש"ח לפי תע"ז

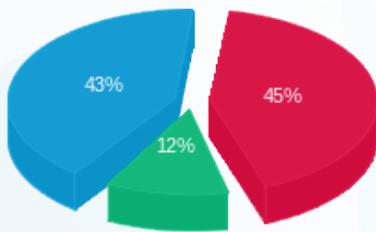

■ פסגה (2,283.19 ₪)
 ■ גבע (601.14 ₪)
 ■ שפל (2,205.92 ₪)

הסטוריית צריכה בקוט"ש

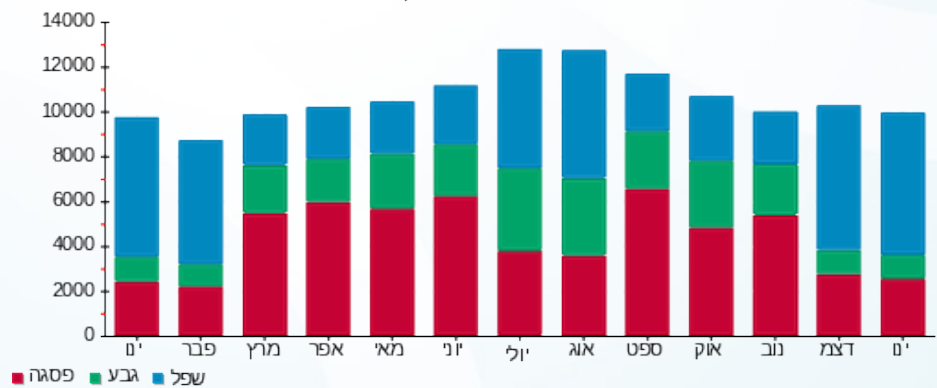

■ פסגה ■ גבע ■ שפל





03/02/20 תאריך הפקה:
 31/01/20 תאריך קריאה נוכחית:
 01/01/20 תאריך קריאה קודמת:

שם דייר: אריסטו שמט - שלב א משנאי 1
 שם אתר: קניון רננים

לקוח/ה נכבד/ה, אנו מתכבדים להגיש את חישוב צריכת החשמל לתקופה 01/01/20 - 31/01/20:

אריסטו שמט שלב א משנאי 1 - 3 - 00011171 (3x63)

סוג תעריף	סוג צריכה	קריאה קודמת	קריאה נוכחית	סה"כ צריכה בקוט"ש	מחיר לקוט"ש בא"ג	סה"כ לתשלום
פרטי חשבון עבור תאריכים:						
777	פסגה	01/01/20	31/01/20	552.24	93.10	514.13 ₪
778	גבע	220,389.90	220,436.42	46.52	56.22	26.16 ₪
779	שפל	166,207.06	167,083.29	876.23	34.70	304.05 ₪

סה"כ לדייר:

פסגה	גבע	שפל	סה"כ	שיא ביקוש
552.24	46.52	876.23	1,475.00	9.26
514.13 ₪	26.16 ₪	304.05 ₪	844.34 ₪	

סה"כ צריכה
 סה"כ לתשלום

200.95 ₪	תשלום קבוע	
6.98 ₪	תשלום עבור גודל חיבור בKVA (3x63)	
1,052.27 ₪	סה"כ לתשלום	לא כולל מע"מ

התפלגות חיוב בש"ח לפי תעו"ז

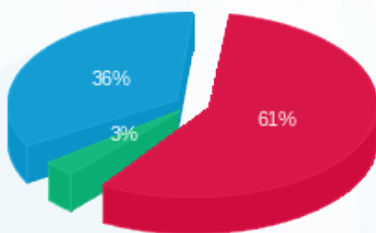

■ פסגה (514.13 ₪)
 ■ גבע (26.16 ₪)
 ■ שפל (304.05 ₪)

הסטוריית צריכה בקוט"ש

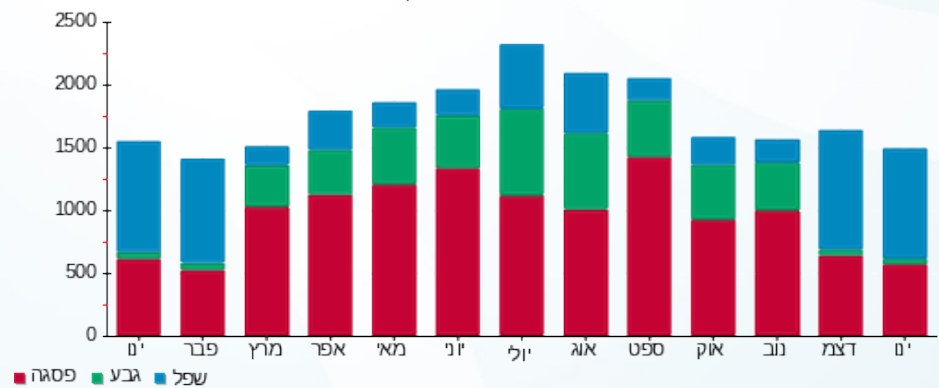

■ פסגה ■ גבע ■ שפל



03/02/20 תאריך הפקה:
 31/01/20 תאריך קריאה נוכחית:
 01/01/20 תאריך קריאה קודמת:

שם דייר: ארנקי שולה - שלב א משנאי 1
 שם אתר: קניון רננים

לקוח/ה נכבד/ה, אנו מתכבדים להגיש את חישוב צריכת החשמל לתקופה 01/01/20 - 31/01/20:

ארנקי שולה שלב א משנאי 1 - 4 - 00011171 (3x63)

סוג תעריף	סוג צריכה	קריאה קודמת	קריאה נוכחית	סה"כ צריכה בקוט"ש	מחיר לקוט"ש בא"ג	סה"כ לתשלום
פרטי חשבון עבור תאריכים:						
777	פסגה	01/01/20	31/01/20	411.85	93.10	383.43 ₪
778	גבע	179,312.79	179,358.12	45.32	56.22	25.48 ₪
779	שפל	101,665.42	102,328.45	663.03	34.70	230.07 ₪

סה"כ לדיר:

פסגה	גבע	שפל	סה"כ	שיא ביקוש
411.85	45.32	663.03	1,120.20	9.51
383.43 ₪	25.48 ₪	230.07 ₪	638.98 ₪	

סה"כ צריכה
 סה"כ לתשלום

200.95 ₪	תשלום קבוע	
6.98 ₪	תשלום עבור גודל חיבור בKVA (3x63)	
846.91 ₪	סה"כ לתשלום	לא כולל מע"מ

התפלגות חיוב בש"ח לפי תעו"ז

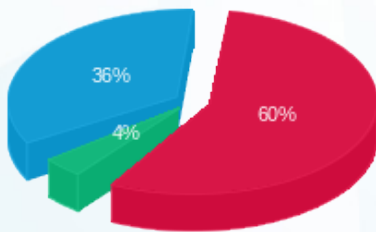

פסגה (383.43 ₪) 60%
 גבע (25.48 ₪) 4%
 שפל (230.07 ₪) 36%

הסטוריית צריכה בקוט"ש

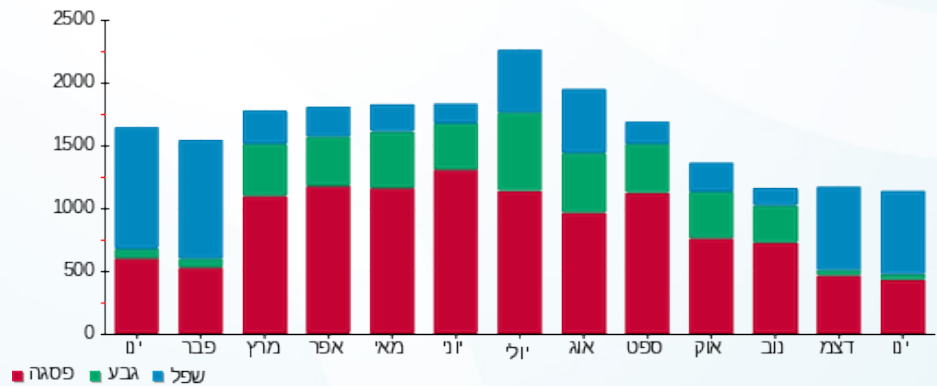

03/02/20 תאריך הפקדה:
 31/01/20 תאריך קריאה נוכחית:
 01/01/20 תאריך קריאה קודמת:

שם דייר: באג חדש - שלב א משנאי 1
 שם אתר: קניון רננים

לקוח/ה נכבד/ה, אנו מתכבדים להגיש את חישוב צריכת החשמל לתקופה 01/01/20 - 31/01/20:

באג חדש שלב א משנאי 1 - 7 - 00015789 (3x63)

סוג תעריף	סוג צריכה	קריאה קודמת	קריאה נוכחית	סה"כ צריכה בקוט"ש	מחיר לקוט"ש בא"ג	סה"כ לתשלום
פרטי חשבון עבור תאריכים:						
777	פסגה	01/01/20	31/01/20	970.13	93.10	903.19 ₪
778	גבע	305,699.06	305,829.04	129.98	56.22	73.08 ₪
779	שפל	187,188.30	188,894.45	1,706.15	34.70	592.04 ₪

סה"כ לדייר:

פסגה	גבע	שפל	סה"כ	שיא ביקוש
970.13	129.98	1,706.15	2,806.27	10.54
903.19 ₪	73.08 ₪	592.04 ₪	1,568.30 ₪	

סה"כ צריכה
 סה"כ לתשלום

200.95 ₪	תשלום קבוע	
6.98 ₪	תשלום עבור גודל חיבור בKVA (3x63)	
1,776.23 ₪	סה"כ לתשלום	לא כולל מע"מ

התפלגות חיוב בש"ח לפי תע"ז

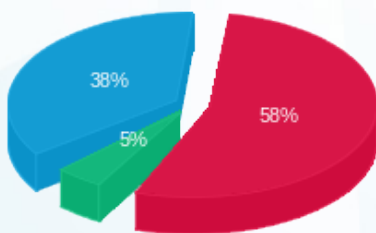

■ פסגה (903.19 ₪)
 ■ גבע (73.08 ₪)
 ■ שפל (592.04 ₪)

הסטוריית צריכה בקוט"ש

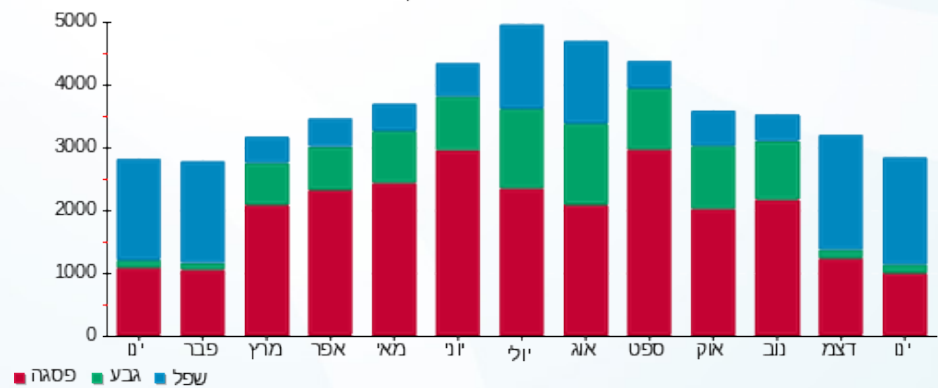

03/02/20 תאריך הפקדה:
 31/01/20 תאריך קריאה נוכחית:
 01/01/20 תאריך קריאה קודמת:

שם דייר: באולינג רעננה בע"מ - שלב א משנאי 2
 שם אתר: קניון רננים

לקוח/ה נכבד/ה, אנו מתכבדים להגיש את חישוב צריכת החשמל לתקופה 01/01/20 - 31/01/20:

באולינג רעננה בע"מ שלב א משנאי 2 - 3 - 00011177 (3x400)

סוג תעריף	סוג צריכה	קריאה קודמת	קריאה נוכחית	סה"כ צריכה בקוט"ש	מחיר לקוט"ש בא"ג	סה"כ לתשלום
פרטי חשבון עבור תאריכים:						
		01/01/20	31/01/20			
777	פסגה	892,471.64	894,105.66	1,634.02	93.10	1,521.27 ₪
778	גבע	898,105.06	898,388.19	283.13	56.22	159.18 ₪
779	שפל	1,043,882.76	1,046,063.28	2,180.52	34.70	756.64 ₪

סה"כ לדייר:

פסגה	גבע	שפל	סה"כ	שיא ביקוש
1,634.02	283.13	2,180.52	4,097.68	20.74
1,521.27 ₪	159.18 ₪	756.64 ₪	2,437.09 ₪	

סה"כ צריכה
 סה"כ לתשלום

200.95 ₪	תשלום קבוע	
44.30 ₪	תשלום עבור גודל חיבור בKVA (3x400)	
2,682.34 ₪	סה"כ לתשלום	לא כולל מע"מ

התפלגות חיוב בש"ח לפי תע"ז

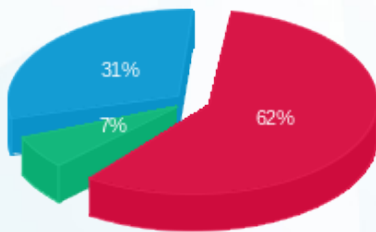

■ פסגה (1,521.27 ₪)
 ■ גבע (159.18 ₪)
 ■ שפל (756.64 ₪)

הסטוריית צריכה בקוט"ש

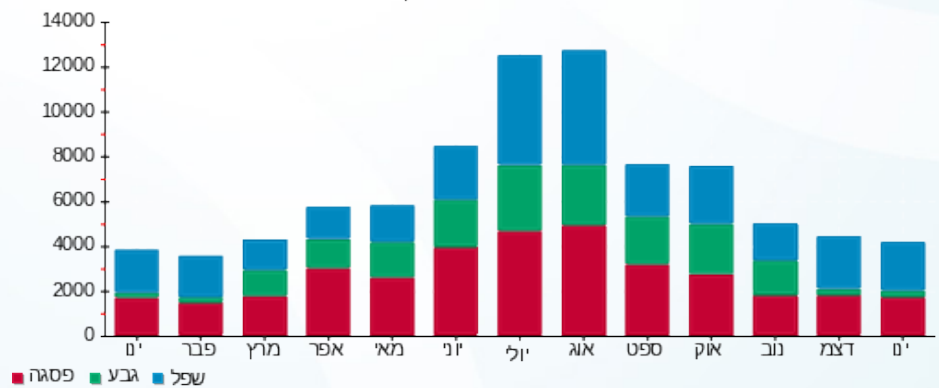

03/02/20 תאריך הפיקה:
 31/01/20 תאריך קריאה נוכחית:
 01/01/20 תאריך קריאה קודמת:

שם דייר: באסטיה - מחסן
 שם אתר: קניון רננים

לקוח/ה נכבד/ה, אנו מתכבדים להגיש את חישוב צריכת החשמל לתקופה 01/01/20 - 31/01/20:

מחסן באסטיה - 1 - 17313383(0x0)

סוג תעריף	סוג צריכה	קריאה קודמת	קריאה נוכחית	סה"כ צריכה בקוט"ש	מחיר לקוט"ש בא"ג	סה"כ לתשלום
פרטי חשבון עבור תאריכים:						
777	פסגה	01/01/20	31/01/20	72.90	93.10	67.87 ₪
778	גבע	1,073.30	1,107.00	33.70	56.22	18.95 ₪
779	שפל	3,358.80	3,618.70	259.90	34.70	90.19 ₪

סה"כ לדייר:

פסגה	גבע	שפל	סה"כ	שיא ביקוש
72.90	33.70	259.90	366.50	1.11
₪ 67.87	₪ 18.95	₪ 90.19	₪ 177.00	

סה"כ צריכה
 סה"כ לתשלום

₪ 36.10	תשלום קבוע	
₪ 0.00	תשלום עבור גודל חיבור בKVA (0x0)	
₪ 213.10	סה"כ לתשלום	לא כולל מע"מ

התפלגות חיוב בש"ח לפי תע"ז

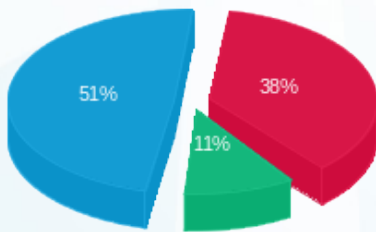

פסגה (₪ 67.87) ■
 גבע (₪ 18.95) ■
 שפל (₪ 90.19) ■

הסטוריית צריכה בקוט"ש

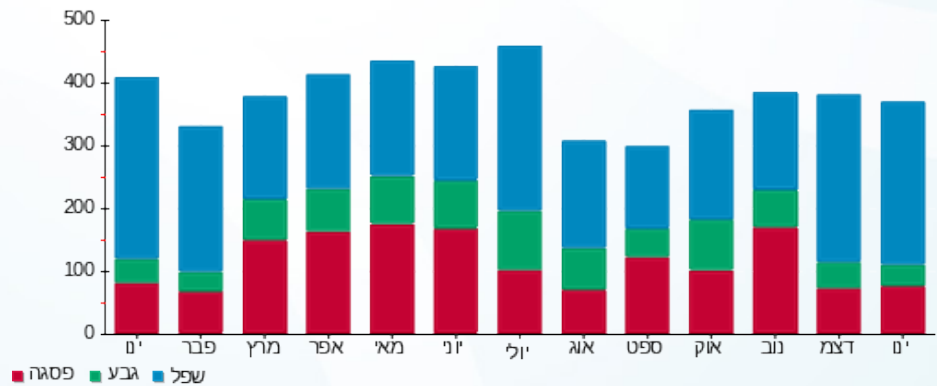

03/02/20 תאריך הפקה:
 31/01/20 תאריך קריאה נוכחית:
 01/01/20 תאריך קריאה קודמת:

שם דייר: באשר- קממבר שלב ב משנאי 2
 שם אתר: קניון רננים

לקוח/ה נכבד/ה, אנו מתכבדים להגיש את חישוב צריכת החשמל לתקופה 01/01/20 - 31/01/20:

באשר- קממבר שלב ב משנאי 2 - 7 - 00017456(3x63)

סוג תעריף	סוג צריכה	קריאה קודמת	קריאה נוכחית	סה"כ צריכה בקוט"ש	מחיר לקוט"ש בא"ג	סה"כ לתשלום
פרטי חשבון עבור תאריכים:						
777	פסגה	01/01/20	31/01/20	920.03	93.10	856.55 ₪
778	גבע	305,498.10	305,849.70	351.60	56.22	197.67 ₪
779	שפל	237,320.89	240,328.22	3,007.33	34.70	1,043.54 ₪

סה"כ לדייר:

פסגה	גבע	שפל	סה"כ	שיא ביקוש
920.03	351.60	3,007.33	4,278.97	10.04
856.55 ₪	197.67 ₪	1,043.54 ₪	2,097.77 ₪	

סה"כ צריכה
 סה"כ לתשלום

200.95 ₪	תשלום קבוע	
6.98 ₪	תשלום עבור גודל חיבור ב KVA (3x63)	
2,305.70 ₪	סה"כ לתשלום	לא כולל מע"מ

התפלגות חיוב בש"ח לפי תע"ז

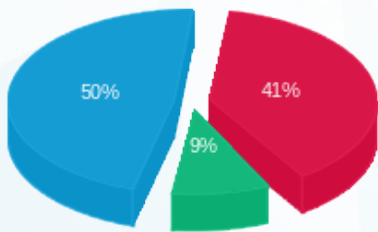

פסגה (856.55 ₪) 50%
 גבע (197.67 ₪) 9%
 שפל (1,043.54 ₪) 41%

הסטוריית צריכה בקוט"ש

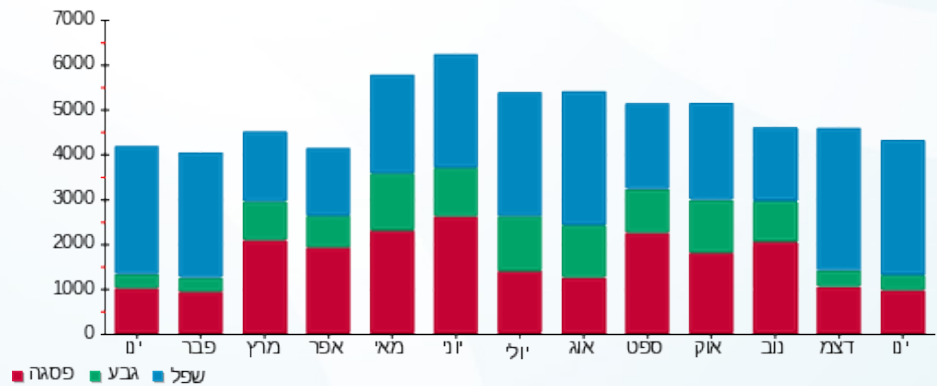



03/02/20 תאריך הפקה:
 31/01/20 תאריך קריאה נוכחית:
 01/01/20 תאריך קריאה קודמת:

שם דייר: בודי שופ - שלב ב משנאי 2
 שם אתר: קניון רננים

לקוח/ה נכבד/ה, אנו מתכבדים להגיש את חישוב צריכת החשמל לתקופה 01/01/20 - 31/01/20:

בודי שופ שלב ב משנאי 2 - 3 - 00017460(3x63)

סוג תעריף	סוג צריכה	קריאה קודמת	קריאה נוכחית	סה"כ צריכה בקוט"ש	מחיר לקוט"ש בא"ג	סה"כ לתשלום
פרטי חשבון עבור תאריכים:						
777	פסגה	01/01/20	31/01/20	251.36	93.10	234.02 ₪
778	גבע	52,005.36	52,033.17	27.81	56.22	15.63 ₪
779	שפל	34,272.78	34,687.30	414.52	34.70	143.84 ₪

סה"כ לדייר:

פסגה	גבע	שפל	סה"כ	שיא ביקוש
251.36	27.81	414.52	693.69	5.44
234.02 ₪	15.63 ₪	143.84 ₪	393.49 ₪	

סה"כ צריכה
 סה"כ לתשלום

36.10 ₪	תשלום קבוע	
6.98 ₪	תשלום עבור גודל חיבור ב KVA (3x63)	
436.57 ₪	סה"כ לתשלום	לא כולל מע"מ

התפלגות חיוב בש"ח לפי תע"ז

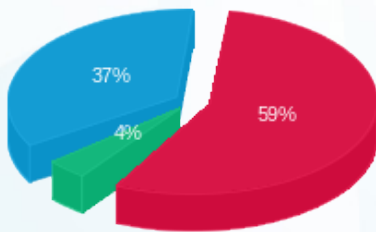

פסגה (234.02 ₪) 59%
 גבע (15.63 ₪) 4%
 שפל (143.84 ₪) 37%

הסטוריית צריכה בקוט"ש

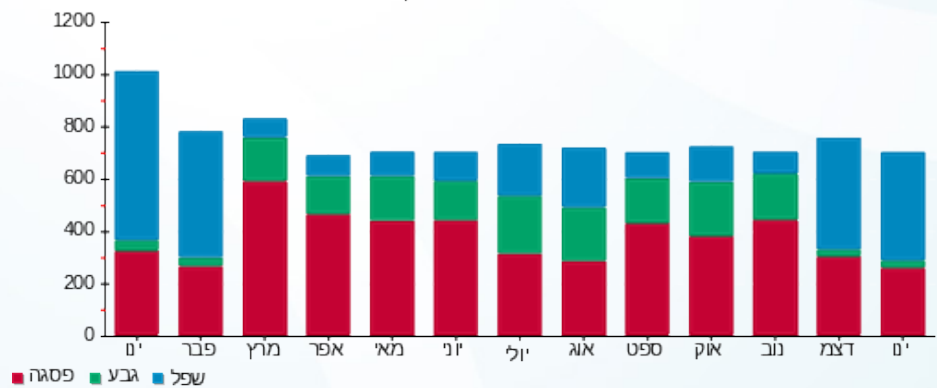



03/02/20 תאריך הפקדה:
 31/01/20 תאריך קריאה נוכחית:
 01/01/20 תאריך קריאה קודמת:

שם דייר: בוסתן - דוכן
 שם אתר: קניון רגנים

לקוח/ה נכבד/ה, אנו מתכבדים להגיש את חישוב צריכת החשמל לתקופה 01/01/20 - 31/01/20:

16193910 - 2 - 18170599 (3x40)

סוג תעריף	סוג צריכה	קריאה קודמת	קריאה נוכחית	סה"כ צריכה בקוט"ש	מחיר לקוט"ש בא"ג	סה"כ לתשלום
פרטי חשבון עבור תאריכים:						
777	פסגה	01/01/20	31/01/20	277.40	93.10	258.26 ₪
778	גבע	368.85	393.55	24.70	56.22	13.89 ₪
779	שפל	607.30	1,079.70	472.40	34.70	163.92 ₪

סה"כ לדייר:

פסגה	גבע	שפל	סה"כ	שיא ביקוש
277.40	24.70	472.40	774.50	3.15
258.26 ₪	13.89 ₪	163.92 ₪	436.07 ₪	

סה"כ צריכה
 סה"כ לתשלום

200.95 ₪	תשלום קבוע	
4.43 ₪	תשלום עבור גודל חיבור בKVA (3x40)	
641.45 ₪	סה"כ לתשלום	לא כולל מע"מ

התפלגות חיוב בש"ח לפי תעו"ז

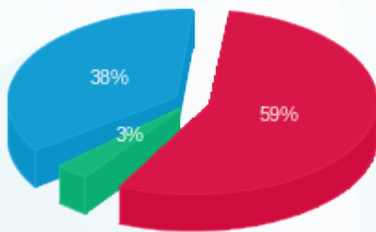

■ פסגה (258.26 ₪)
 ■ גבע (13.89 ₪)
 ■ שפל (163.92 ₪)

הסטוריית צריכה בקוט"ש

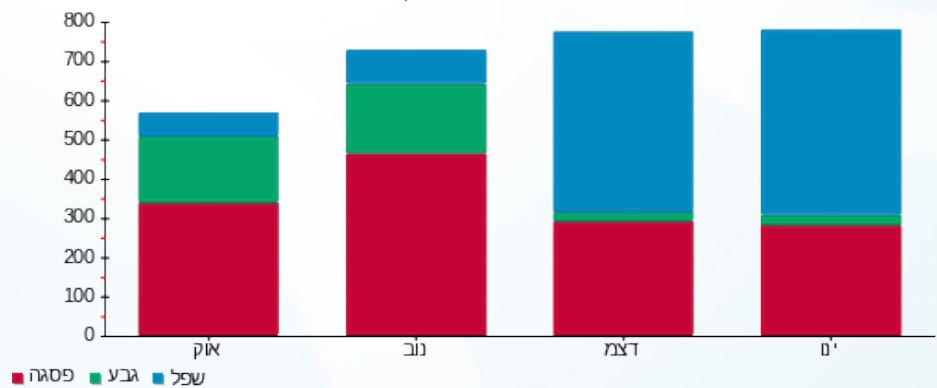

03/02/20 תאריך הפקה:
 31/01/20 תאריך קריאה נוכחית:
 01/01/20 תאריך קריאה קודמת:

שם דייר: בורגר קינג (אורגד) - שלב א משנאי 1
 שם אתר: קניון רננים

לקוח/ה נכבד/ה, אנו מתכבדים להגיש את חישוב צריכת החשמל לתקופה 01/01/20 - 31/01/20:

בורגר קינג (אורגד) שלב א משנאי 1 - 4 - 00017327 (3x160)

סוג תעריף	סוג צריכה	קריאה קודמת	קריאה נוכחית	סה"כ צריכה בקוט"ש	מחיר לקוט"ש בא"ג	סה"כ לתשלום
		01/01/20	31/01/20			פרטי חשבון עבור תאריכים:
777	פסגה	883,836.47	887,008.48	3,172.01	93.10	2,953.14 ₪
778	גבע	504,344.32	504,852.37	508.05	56.22	285.62 ₪
779	שפל	578,111.46	583,624.01	5,512.55	34.70	1,912.85 ₪

סה"כ לדייר:

פסגה	גבע	שפל	סה"כ	שיא ביקוש
3,172.01	508.05	5,512.55	9,192.60	30.30
2,953.14 ₪	285.62 ₪	1,912.85 ₪	5,151.62 ₪	

סה"כ צריכה
 סה"כ לתשלום

200.95 ₪	תשלום קבוע	
17.72 ₪	תשלום עבור גודל חיבור בKVA (3x160)	
5,370.29 ₪	סה"כ לתשלום	לא כולל מע"מ

התפלגות חיוב בש"ח לפי תעו"ז

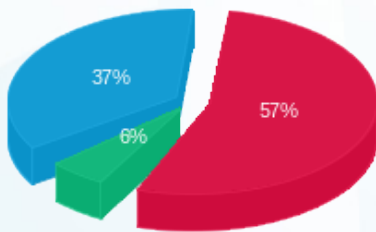

■ פסגה (2,953.14 ₪) 57%
 ■ גבע (285.62 ₪) 6%
 ■ שפל (1,912.85 ₪) 37%

הסטוריית צריכה בקוט"ש

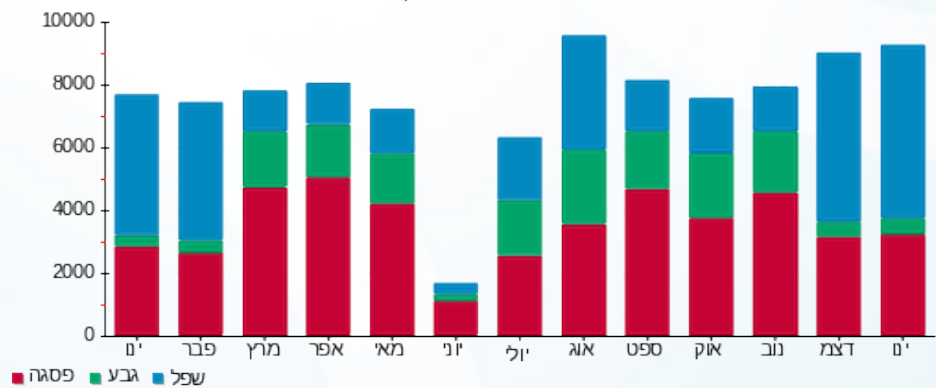



03/02/20 תאריך הפקה:
 31/01/20 תאריך קריאה נוכחית:
 01/01/20 תאריך קריאה קודמת:

שם דייר: ביבי סטאר - שלב ב משנאי 2
 שם אתר: קניון רננים

לקוח/ה נכבד/ה, אנו מתכבדים להגיש את חישוב צריכת החשמל לתקופה 01/01/20 - 31/01/20:

ביבי סטאר שלב ב משנאי 2 - 8 - 00017405 (3x250)

סוג תעריף	סוג צריכה	קריאה קודמת	קריאה נוכחית	סה"כ צריכה בקוט"ש	מחיר לקוט"ש בא"ג	סה"כ לתשלום
פרטי חשבון עבור תאריכים:						
777	פסגה	01/01/20	31/01/20	2,077.34	93.10	1,934.00 ₪
778	גבע	336,787.13	336,999.95	212.82	56.22	119.65 ₪
779	שפל	205,914.16	209,988.40	4,074.23	34.70	1,413.76 ₪

סה"כ לדיר:

פסגה	גבע	שפל	סה"כ	שיא ביקוש
2,077.34	212.82	4,074.23	6,364.39	31.99
1,934.00 ₪	119.65 ₪	1,413.76 ₪	3,467.41 ₪	

סה"כ צריכה
 סה"כ לתשלום

200.95 ₪	תשלום קבוע	
27.69 ₪	תשלום עבור גודל חיבור ב KVA (3x250)	
3,696.05 ₪	סה"כ לתשלום	לא כולל מע"מ

התפלגות חיוב בש"ח לפי תע"ז

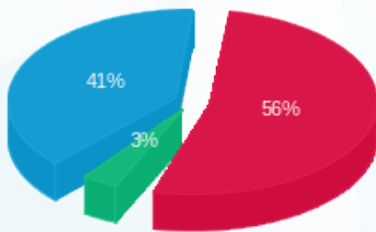

■ פסגה (1,934.00 ₪)
 ■ גבע (119.65 ₪)
 ■ שפל (1,413.76 ₪)

הסטוריית צריכה בקוט"ש

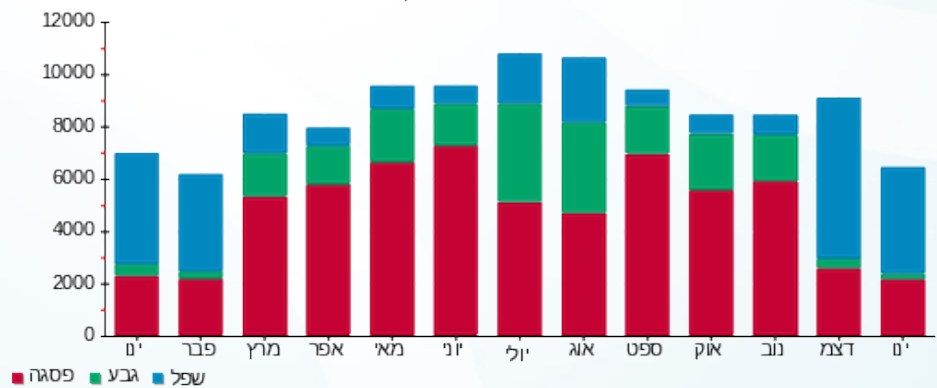

03/02/20 תאריך הפקדה:
 31/01/20 תאריך קריאה נוכחית:
 01/01/20 תאריך קריאה קודמת:

שם דייר: בייסיק
 שם אתר: קניון רננים

לקוח/ה נכבד/ה, אנו מתכבדים להגיש את חישוב צריכת החשמל לתקופה 01/01/20 - 31/01/20:

בייסיק - 1 - 17312971(3x40)

סה"כ לתשלום	מחיר לקוט"ש בא"ג	סה"כ צריכה בקוט"ש	קריאה נוכחית	קריאה קודמת	סוג צריכה	סוג תעריף
			31/01/20	01/01/20	פרטי חשבון עבור תאריכים:	
236.85 ₪	93.10	254.40	4,612.30	4,357.90	פסגה	777
20.24 ₪	56.22	36.00	1,491.50	1,455.50	גבע	778
123.53 ₪	34.70	356.00	2,698.10	2,342.10	שפל	779

סה"כ לדייר:

שיא ביקוש	סה"כ	שפל	גבע	פסגה
6.89	646.40	356.00	36.00	254.40
	380.62 ₪	123.53 ₪	20.24 ₪	236.85 ₪

סה"כ צריכה
 סה"כ לתשלום

200.95 ₪	תשלום קבוע	
4.43 ₪	תשלום עבור גודל חיבור בKVA (3x40)	
586.00 ₪	סה"כ לתשלום	לא כולל מע"מ

התפלגות חיוב בש"ח לפי תעו"ז

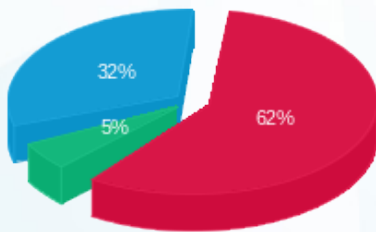

פסגה (236.85 ₪) ■
 גבע (20.24 ₪) ■
 שפל (123.53 ₪) ■

הסטוריית צריכה בקוט"ש

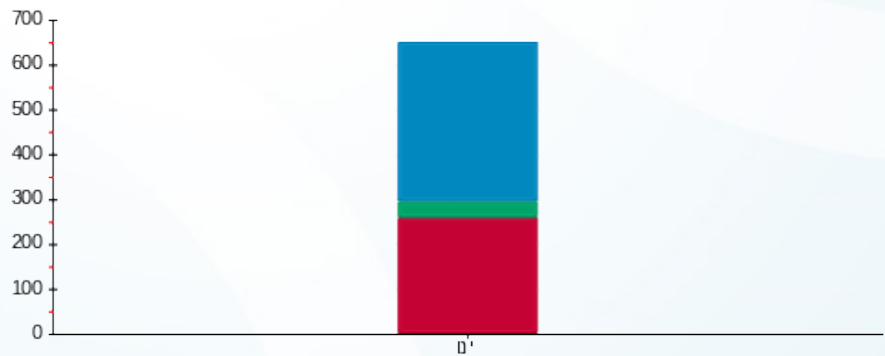

פסגה ■ גבע ■ שפל



03/02/20 תאריך הפקה:
 31/01/20 תאריך קריאה נוכחית:
 01/01/20 תאריך קריאה קודמת:

שם דייר: בילבונג - שלב ב משנאי 2
 שם אתר: קניון רננים

לקוח/ה נכבד/ה, אנו מתכבדים להגיש את חישוב צריכת החשמל לתקופה 01/01/20 - 31/01/20:

בילבונג - שלב ב משנאי 2 - 6 - 00022447 (3x63)

סוג תעריף	סוג צריכה	קריאה קודמת	קריאה נוכחית	סה"כ צריכה בקוט"ש	מחיר לקוט"ש בא"ג	סה"כ לתשלום
פרטי חשבון עבור תאריכים:						
777	פסגה	01/01/20	31/01/20	752.74	93.10	700.80 ₪
778	גבע	33,793.48	33,857.17	63.69	56.22	35.81 ₪
779	שפל	32,642.57	33,709.83	1,067.26	34.70	370.34 ₪

סה"כ לדייר:

פסגה	גבע	שפל	סה"כ	שיא ביקוש
752.74	63.69	1,067.26	1,883.69	9.21
700.80 ₪	35.81 ₪	370.34 ₪	1,106.94 ₪	

סה"כ צריכה
 סה"כ לתשלום

200.95 ₪	תשלום קבוע	
6.98 ₪	תשלום עבור גודל חיבור ב KVA (3x63)	
1,314.87 ₪	סה"כ לתשלום	לא כולל מע"מ

התפלגות חיוב בש"ח לפי תעו"ז

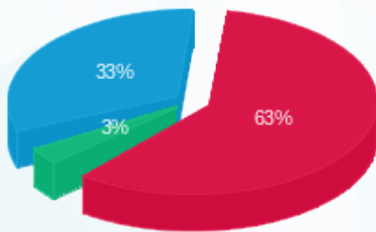

פסגה (700.80 ₪) 63%
 גבע (35.81 ₪) 33%
 שפל (370.34 ₪) 3%

הסטוריית צריכה בקוט"ש

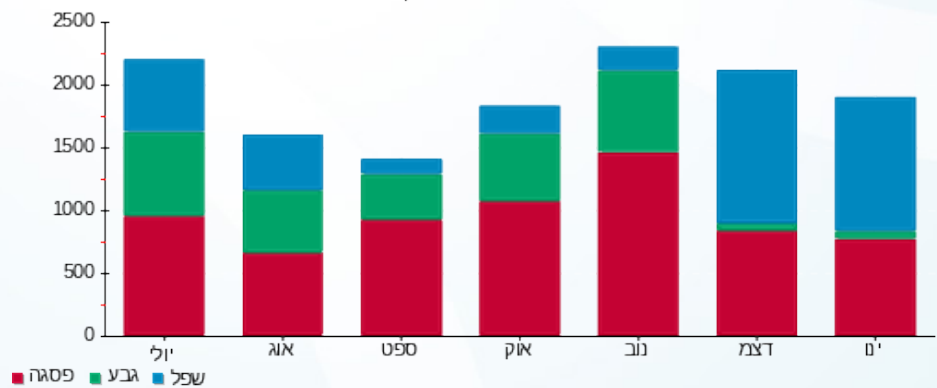



03/02/20 תאריך הפקה:
 31/01/20 תאריך קריאה נוכחית:
 01/01/20 תאריך קריאה קודמת:

שם דייר: ביליארד - שלב א משנאי 4
 שם אתר: קניון רננים

לקוח/ה נכבד/ה, אנו מתכבדים להגיש את חישוב צריכת החשמל לתקופה 01/01/20 - 31/01/20:

ביליארד שלב א משנאי 4 - 1 - 00020429 (3x630)

סוג תעריף	סוג צריכה	קריאה קודמת	קריאה נוכחית	סה"כ צריכה בקוט"ש	מחיר לקוט"ש בא"ג	סה"כ לתשלום
		01/01/20	31/01/20			
777	פסגה	721,897.07	723,583.33	1,686.26	93.10	1,569.91 ₪
778	גבע	668,976.03	669,616.14	640.11	56.22	359.87 ₪
779	שפל	1,407,698.90	1,413,432.66	5,733.76	34.70	1,989.61 ₪

סה"כ לדייר:

פסגה	גבע	שפל	סה"כ	שיא ביקוש
1,686.26	640.11	5,733.76	8,060.12	35.22
1,569.91 ₪	359.87 ₪	1,989.61 ₪	3,919.39 ₪	

סה"כ צריכה
 סה"כ לתשלום

200.95 ₪	תשלום קבוע	
69.78 ₪	תשלום עבור גודל חיבור ב KVA (3x630)	
4,190.12 ₪	סה"כ לתשלום	לא כולל מע"מ

התפלגות חיוב בש"ח לפי תע"ז

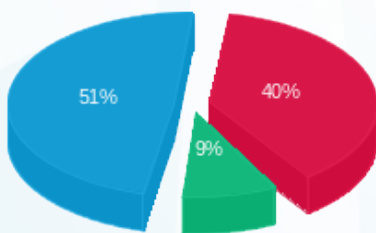

■ פסגה (1,569.91 ₪)
 ■ גבע (359.87 ₪)
 ■ שפל (1,989.61 ₪)

הסטוריית צריכה בקוט"ש

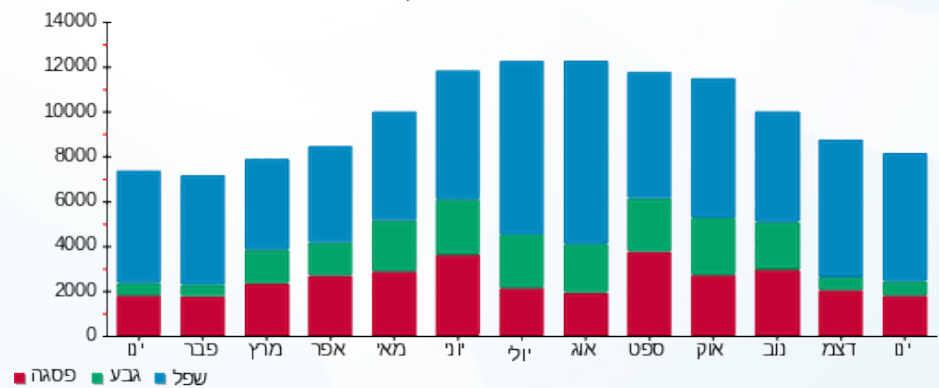

■ פסגה ■ גבע ■ שפל





03/02/20

תאריך הפקדה:

שם דייר: בננה בר - מחסן

31/01/20

תאריך קריאה נוכחית:

שם אתר: קניון רננים

01/01/20

תאריך קריאה קודמת:

לקוח/ה נכבד/ה, אנו מתכבדים להגיש את חישוב צריכת החשמל לתקופה 01/01/20 - 31/01/20:

בננה בר - מחסן 7 - 00023698 (3x16)

סוג תעריף	סוג צריכה	קריאה קודמת	קריאה נוכחית	סה"כ צריכה בקוט"ש	מחיר לקוט"ש בא"ג	סה"כ לתשלום
פרטי חשבון עבור תאריכים:						
777	פסגה	01/01/20	31/01/20	139.36	93.10	129.74 ₪
778	גבע	4,620.04	4,688.72	68.68	56.22	38.61 ₪
779	שפל	12,183.00	12,709.26	526.26	34.70	182.61 ₪

סה"כ לדייר:

פסגה	גבע	שפל	סה"כ	שיא ביקוש
139.36	68.68	526.26	734.30	2.01
129.74 ₪	38.61 ₪	182.61 ₪	350.97 ₪	

סה"כ צריכה

סה"כ לתשלום

36.10 ₪	תשלום קבוע	
1.77 ₪	תשלום עבור גודל חיבור בKVA (3x16)	
388.84 ₪	סה"כ לתשלום	לא כולל מע"מ

התפלגות חיוב בש"ח לפי תעו"ז

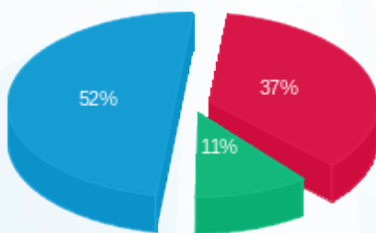

- פסגה (129.74 ₪) 52%
- גבע (38.61 ₪) 11%
- שפל (182.61 ₪) 37%

הסטוריית צריכה בקוט"ש

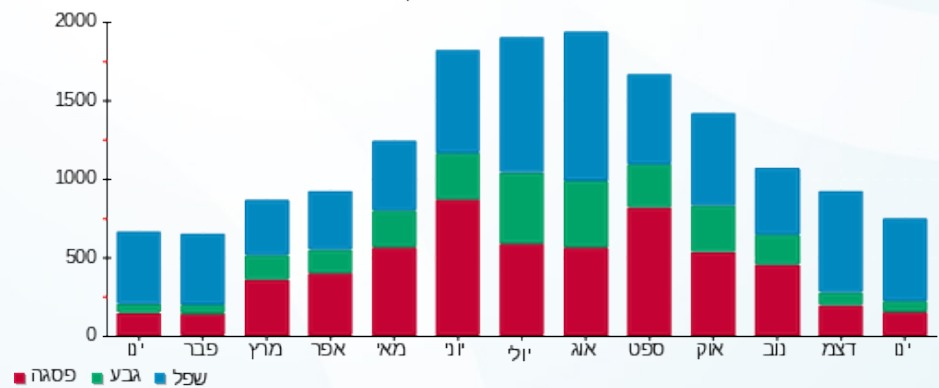



03/02/20 תאריך הפקדה:
 31/01/20 תאריך קריאה נוכחית:
 01/01/20 תאריך קריאה קודמת:

שם דייר: בננה בר - מחסן שלב ב
 שם אתר: קניון רננים

לקוח/ה נכבד/ה, אנו מתכבדים להגיש את חישוב צריכת החשמל לתקופה 01/01/20 - 31/01/20:

בננה בר - מחסן שלב ב - 10 - 18017206(0x0)

סוג תעריף	סוג צריכה	קריאה קודמת	קריאה נוכחית	סה"כ צריכה בקוט"ש	מחיר לקוט"ש בא"ג	סה"כ לתשלום
פרטי חשבון עבור תאריכים:						
777	פסגה	01/01/20	31/01/20	61.41	93.10	57.17 ₪
778	גבע	1,468.30	1,500.06	31.76	56.22	17.86 ₪
779	שפל	4,415.39	4,652.78	237.39	34.70	82.38 ₪

סה"כ לדייר:

פסגה	גבע	שפל	סה"כ	שיא ביקוש
61.41	31.76	237.39	330.56	0.86
₪ 57.17	₪ 17.86	₪ 82.38	₪ 157.40	

סה"כ צריכה
 סה"כ לתשלום

₪ 36.10	תשלום קבוע	
₪ 0.00	תשלום עבור גודל חיבור בKVA (0x0)	
₪ 193.50	סה"כ לתשלום	לא כולל מע"מ

התפלגות חיוב בש"ח לפי תע"ז

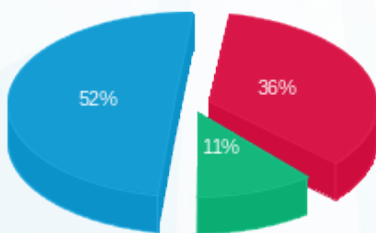

■ פסגה (₪ 57.17)
 ■ גבע (₪ 17.86)
 ■ שפל (₪ 82.38)

הסטוריית צריכה בקוט"ש

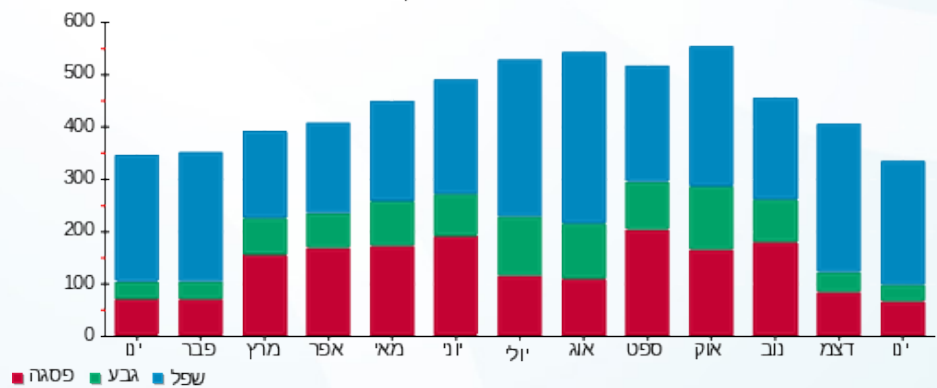

■ פסגה ■ גבע ■ שפל



03/02/20 תאריך הפקה:
 31/01/20 תאריך קריאה נוכחית:
 01/01/20 תאריך קריאה קודמת:

שם דייר: בננה בר א - שלב א משנאי 2
 שם אתר: קניון רננים

לקוח/ה נכבד/ה, אנו מתכבדים להגיש את חישוב צריכת החשמל לתקופה 01/01/20 - 31/01/20:

בננה בר א שלב א משנאי 2 - 3 - 00011174 (3x63)

סה"כ לתשלום	מחיר לקוט"ש בא"ג	סה"כ צריכה בקוט"ש	קריאה נוכחית	קריאה קודמת	סוג צריכה	סוג תעריף
			31/01/20	01/01/20	פרטי חשבון עבור תאריכים:	
₪ 780.72	93.10	838.58	441,078.85	440,240.27	פסגה	777
₪ 129.89	56.22	231.03	353,884.72	353,653.69	גבע	778
₪ 701.11	34.70	2,020.49	225,786.44	223,765.95	שפל	779

סה"כ לדייר:

שיא ביקוש	סה"כ	שפל	גבע	פסגה
8.05	3,090.10	2,020.49	231.03	838.58
	₪ 1,611.71	₪ 701.11	₪ 129.89	₪ 780.72

סה"כ צריכה
 סה"כ לתשלום

₪ 200.95	תשלום קבוע	
₪ 6.98	תשלום עבור גודל חיבור בKVA (3x63)	
₪ 1,819.64	סה"כ לתשלום	לא כולל מע"מ

התפלגות חיוב בש"ח לפי תעו"ז

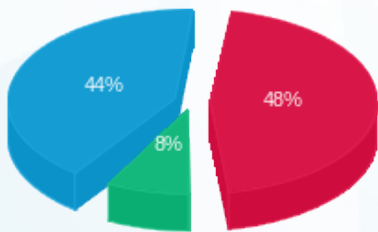

■ פסגה (₪ 780.72)
 ■ גבע (₪ 129.89)
 ■ שפל (₪ 701.11)

הסטוריית צריכה בקוט"ש

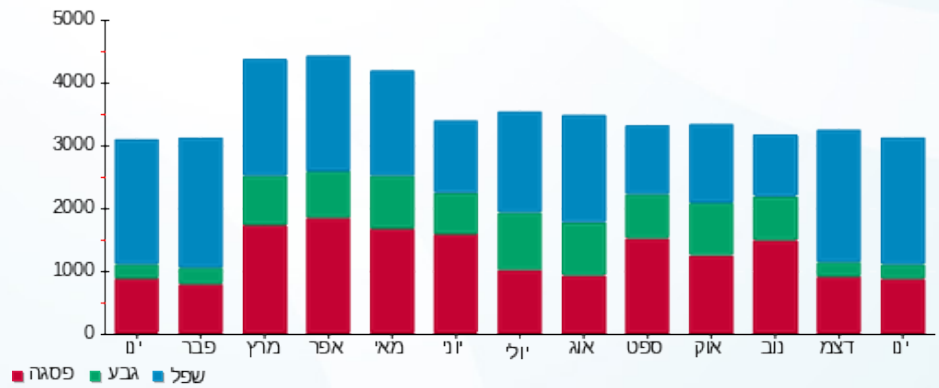

03/02/20 תאריך הפקה:
 31/01/20 תאריך קריאה נוכחית:
 01/01/20 תאריך קריאה קודמת:

שם דייר: בננה בר ב - שלב ב משנאי 1
 שם אתר: קניון רננים

לקוח/ה נכבד/ה, אנו מתכבדים להגיש את חישוב צריכת החשמל לתקופה 01/01/20 - 31/01/20:

בננה בר ב שלב ב משנאי 1 - 7 - 00017403(3x63)

סוג תעריף	סוג צריכה	קריאה קודמת	קריאה נוכחית	סה"כ צריכה בקוט"ש	מחיר לקוט"ש בא"ג	סה"כ לתשלום
		01/01/20	31/01/20			
777	פסגה	204,896.68	205,490.39	593.71	93.10	552.74 ₪
778	גבע	164,044.84	164,251.54	206.70	56.22	116.21 ₪
779	שפל	255,285.20	257,016.62	1,731.42	34.70	600.80 ₪

סה"כ לדייר:

פסגה	גבע	שפל	סה"כ	שיא ביקוש
593.71	206.70	1,731.42	2,531.83	6.49
552.74 ₪	116.21 ₪	600.80 ₪	1,269.75 ₪	

סה"כ צריכה
 סה"כ לתשלום

200.95 ₪	תשלום קבוע	
6.98 ₪	תשלום עבור גודל חיבור ב KVA (3x63)	
1,477.68 ₪	סה"כ לתשלום	לא כולל מע"מ

התפלגות חיוב בש"ח לפי תעו"ז

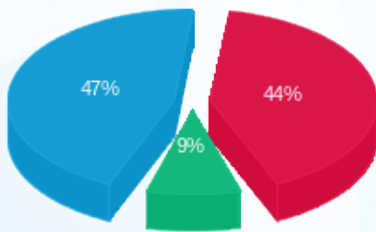

פסגה (552.74 ₪) 47%
 גבע (116.21 ₪) 9%
 שפל (600.80 ₪) 44%

הסטוריית צריכה בקוט"ש

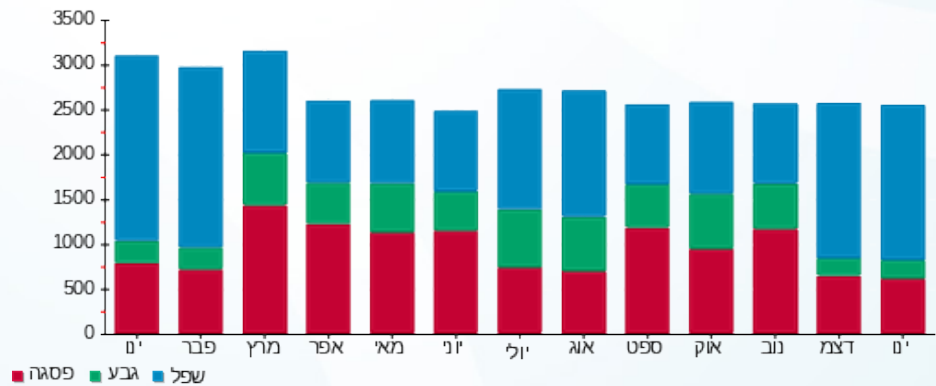

03/02/20 תאריך הפקה:
 31/01/20 תאריך קריאה נוכחית:
 01/01/20 תאריך קריאה קודמת:

שם דייר: בסט מובייל - שלב א משנאי 2
 שם אתר: קניון רננים

לקוח/ה נכבד/ה, אנו מתכבדים להגיש את חישוב צריכת החשמל לתקופה 01/01/20 - 31/01/20:

בסט מובייל - שלב א משנאי 2 - 1 - 00010936 (3x20)

סוג תעריף	סוג צריכה	קריאה קודמת	קריאה נוכחית	סה"כ צריכה בקוט"ש	מחיר לקוט"ש בא"ג	סה"כ לתשלום
פרטי חשבון עבור תאריכים:						
777	פסגה	01/01/20	31/01/20	68.51	93.10	63.79 ₪
778	גבע	3,507.26	3,520.45	13.19	56.22	7.41 ₪
779	שפל	4,925.44	5,069.75	144.31	34.70	50.08 ₪

סה"כ לדייר:

פסגה	גבע	שפל	סה"כ	שיא ביקוש
68.51	13.19	144.31	226.01	0.61
₪ 63.79	₪ 7.41	₪ 50.08	₪ 121.28	

סה"כ צריכה
 סה"כ לתשלום

200.95 ₪	תשלום קבוע	
2.22 ₪	תשלום עבור גודל חיבור בKVA (3x20)	
324.44 ₪	סה"כ לתשלום	לא כולל מע"מ

התפלגות חיוב בש"ח לפי תעו"ז

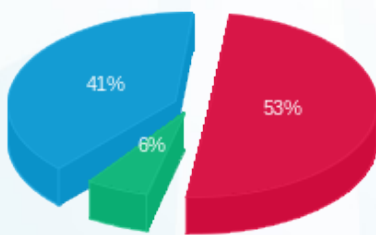

פסגה (₪ 63.79) ■
 גבע (₪ 7.41) ■
 שפל (₪ 50.08) ■

הסטוריית צריכה בקוט"ש

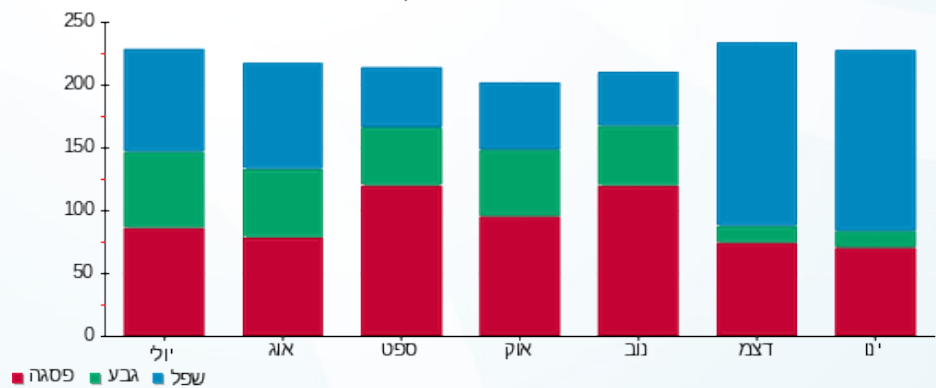



03/02/20 תאריך הפקדה:
 31/01/20 תאריך קריאה נוכחית:
 01/01/20 תאריך קריאה קודמת:

שם דייר: ברגר קינג
 שם אתר: קניון רננים

לקוח/ה נכבד/ה, אנו מתכבדים להגיש את חישוב צריכת החשמל לתקופה 01/01/20 - 31/01/20:

ברגר קינג - 7 - 00009022(3x250)

סוג תעריף	סוג צריכה	קריאה קודמת	קריאה נוכחית	סה"כ צריכה בקוט"ש	מחיר לקוט"ש בא"ג	סה"כ לתשלום
		01/01/20	31/01/20			
777	פסגה	195,596.88	199,775.18	4,178.30	93.10	3,890.00 ₪
778	גבע	75,085.07	75,626.26	541.20	56.22	304.26 ₪
779	שפל	113,357.56	121,087.55	7,730.00	34.70	2,682.31 ₪

סה"כ לדייר:

פסגה	גבע	שפל	סה"כ	שיא ביקוש
4,178.30	541.20	7,730.00	12,449.49	44.24
3,890.00 ₪	304.26 ₪	2,682.31 ₪	6,876.57 ₪	

סה"כ צריכה
 סה"כ לתשלום

200.95 ₪	תשלום קבוע	
27.69 ₪	תשלום עבור גודל חיבור בKVA (3x250)	
7,105.21 ₪	סה"כ לתשלום	לא כולל מע"מ

התפלגות חיוב בש"ח לפי תע"ז

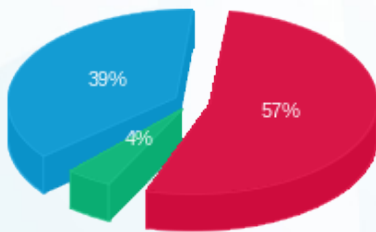

■ פסגה (3,890.00 ₪)
 ■ גבע (304.26 ₪)
 ■ שפל (2,682.31 ₪)

הסטוריית צריכה בקוט"ש

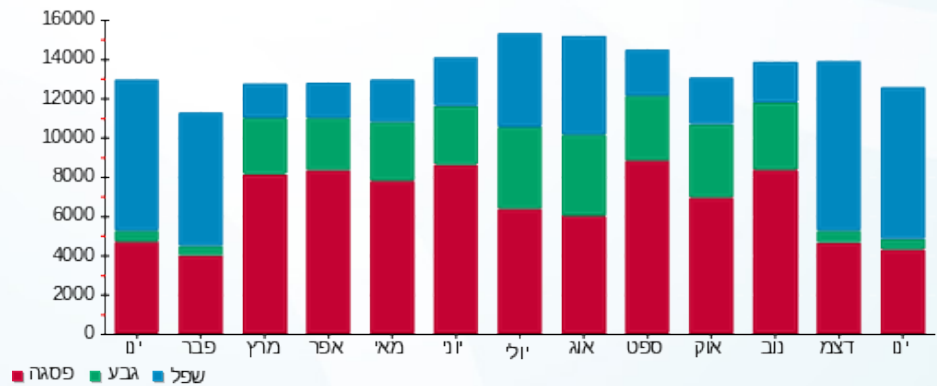

■ פסגה ■ גבע ■ שפל





03/02/20

תאריך הפקדה:

שם דייר: בשר נט - שלב א משנאי 2

31/01/20

תאריך קריאה נוכחית:

שם אתר: קניון רננים

01/01/20

תאריך קריאה קודמת:

לקוח/ה נכבד/ה, אנו מתכבדים להגיש את חישוב צריכת החשמל לתקופה 01/01/20 - 31/01/20:

בשר נט - שלב א משנאי 2 - 00015821(0x0)

סוג תעריף	סוג צריכה	קריאה קודמת	קריאה נוכחית	סה"כ צריכה בקוט"ש	מחיר לקוט"ש בא"ג	סה"כ לתשלום
		01/01/20	31/01/20			
777	פסגה	173,726.79	174,630.46	903.67	93.10	841.32 ₪
778	גבע	178,063.98	178,416.39	352.40	56.22	198.12 ₪
779	שפל	216,438.81	219,705.08	3,266.27	34.70	1,133.39 ₪

סה"כ לדייר:

פסגה	גבע	שפל	סה"כ	שיא ביקוש
903.67	352.40	3,266.27	4,522.34	14.40
841.32 ₪	198.12 ₪	1,133.39 ₪	2,172.83 ₪	

סה"כ צריכה

סה"כ לתשלום

200.95 ₪	תשלום קבוע	
0.00 ₪	תשלום עבור גודל חיבור בKVA (0x0)	
2,373.78 ₪	סה"כ לתשלום	לא כולל מע"מ

התפלגות חיוב בש"ח לפי תעו"ז

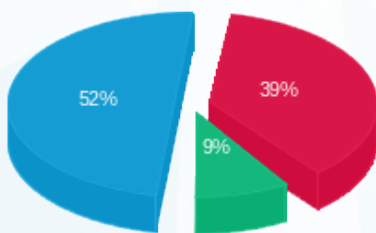

■ פסגה (841.32 ₪)
■ גבע (198.12 ₪)
■ שפל (1,133.39 ₪)

הסטוריית צריכה בקוט"ש

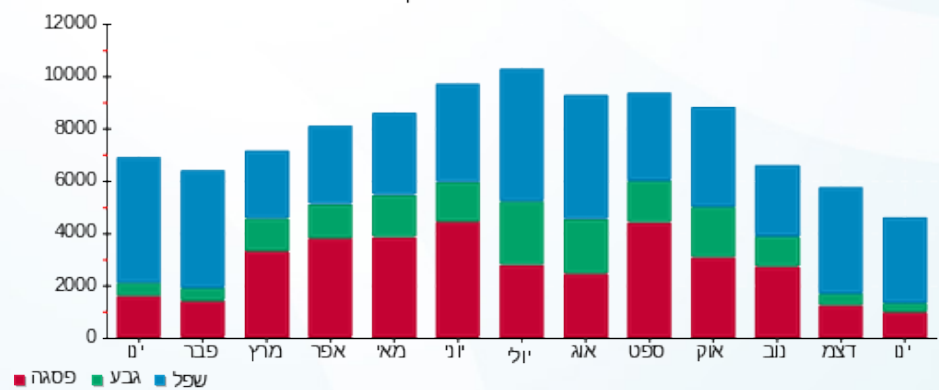

■ פסגה ■ גבע ■ שפל



03/02/20 תאריך הפקה:
 31/01/20 תאריך קריאה נוכחית:
 01/01/20 תאריך קריאה קודמת:

שם דייר: ג.ר.א.ס עיצובים - שלב א משנאי 1
 שם אתר: קניון רננים

לקוח/ה נכבד/ה, אנו מתכבדים להגיש את חישוב צריכת החשמל לתקופה 01/01/20 - 31/01/20:

ג.ר.א.ס עיצובים שלב א משנאי 1 - 5 - (3x63)00011171

סוג תעריף	סוג צריכה	קריאה קודמת	קריאה נוכחית	סה"כ צריכה בקוט"ש	מחיר לקוט"ש בא"ג	סה"כ לתשלום
פרטי חשבון עבור תאריכים:						
777	פסגה	01/01/20	31/01/20	187,176.17	93.10	290.80 ₪
778	גבע	148,856.95	148,907.68	50.73	56.22	28.52 ₪
779	שפל	95,730.48	96,310.80	580.32	34.70	201.37 ₪

סה"כ לדייר:

פסגה	גבע	שפל	סה"כ	שיא ביקוש
312.36	50.73	580.32	943.40	4.03
290.80 ₪	28.52 ₪	201.37 ₪	520.69 ₪	

סה"כ צריכה
 סה"כ לתשלום

200.95 ₪	תשלום קבוע	
6.98 ₪	תשלום עבור גודל חיבור בKVA (3x63)	
728.62 ₪	סה"כ לתשלום	לא כולל מע"מ

התפלגות חיוב בש"ח לפי תעו"ז

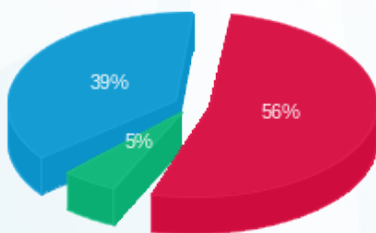

■ פסגה (290.80 ₪)
 ■ גבע (28.52 ₪)
 ■ שפל (201.37 ₪)

הסטוריית צריכה בקוט"ש

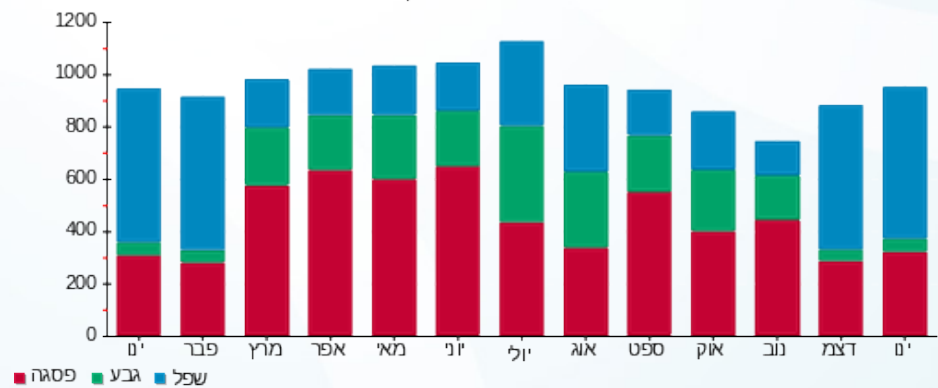

03/02/20 תאריך הפקה:
 31/01/20 תאריך קריאה נוכחית:
 01/01/20 תאריך קריאה קודמת:

שם דייר: גו מובייל - שלב א משנאי 2
 שם אתר: קניון רננים

לקוח/ה נכבד/ה, אנו מתכבדים להגיש את חישוב צריכת החשמל לתקופה 01/01/20 - 31/01/20:

גו מובייל שלב א משנאי 2 - 6 - 00022545 (3x63)

סוג תעריף	סוג צריכה	קריאה קודמת	קריאה נוכחית	סה"כ צריכה בקוט"ש	מחיר לקוט"ש בא"ג	סה"כ לתשלום
פרטי חשבון עבור תאריכים:						
777	פסגה	01/01/20	31/01/20	286.30	93.10	266.55 ₪
778	גבע	89,178.37	89,207.28	28.91	56.22	16.25 ₪
779	שפל	85,353.65	85,805.68	452.03	34.70	156.85 ₪

סה"כ לדייר:

פסגה	גבע	שפל	סה"כ	שיא ביקוש
286.30	28.91	452.03	767.24	4.29
266.55 ₪	16.25 ₪	156.85 ₪	439.66 ₪	

סה"כ צריכה
 סה"כ לתשלום

200.95 ₪	תשלום קבוע	
6.98 ₪	תשלום עבור גודל חיבור בKVA (3x63)	
647.58 ₪	סה"כ לתשלום	לא כולל מע"מ

התפלגות חיוב בש"ח לפי תעו"ז

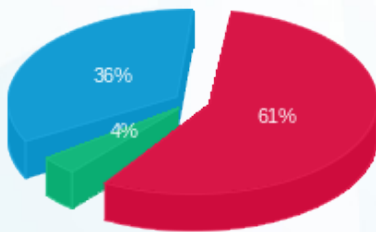

פסגה (266.55 ₪) 61%
 גבע (16.25 ₪) 4%
 שפל (156.85 ₪) 36%

הסטוריית צריכה בקוט"ש

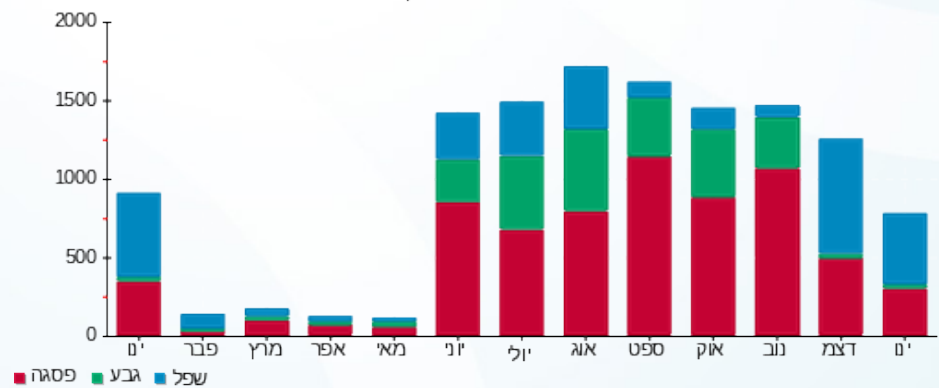

03/02/20 תאריך הפקדה:
 31/01/20 תאריך קריאה נוכחית:
 01/01/20 תאריך קריאה קודמת:

שם דייר: גולברי - שלב ב משנאי 2
 שם אתר: קניון רננים

לקוח/ה נכבד/ה, אנו מתכבדים להגיש את חישוב צריכת החשמל לתקופה 01/01/20 - 31/01/20:

גולברי שלב ב משנאי 2 - 7 - 00022447(3x63)

סוג תעריף	סוג צריכה	קריאה קודמת	קריאה נוכחית	סה"כ צריכה בקוט"ש	מחיר לקוט"ש בא"ג	סה"כ לתשלום
פרטי חשבון עבור תאריכים:						
777	פסגה	01/01/20	31/01/20	1,268.99	93.10	1,181.43 ₪
778	גבע	238,074.53	238,221.28	146.75	56.22	82.50 ₪
779	שפל	344,239.19	346,630.68	2,391.49	34.70	829.85 ₪

סה"כ לדייר:

פסגה	גבע	שפל	סה"כ	שיא ביקוש
1,268.99	146.75	2,391.49	3,807.23	16.85
1,181.43 ₪	82.50 ₪	829.85 ₪	2,093.78 ₪	

סה"כ צריכה
 סה"כ לתשלום

200.95 ₪	תשלום קבוע	
6.98 ₪	תשלום עבור גודל חיבור בKVA (3x63)	
2,301.71 ₪	סה"כ לתשלום	לא כולל מע"מ

התפלגות חיוב בש"ח לפי תע"ז

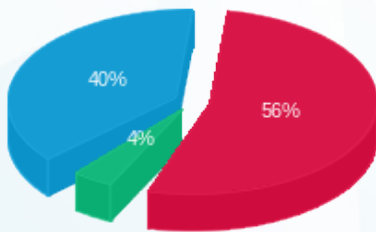

■ פסגה (1,181.43 ₪)
 ■ גבע (82.50 ₪)
 ■ שפל (829.85 ₪)

הסטוריית צריכה בקוט"ש

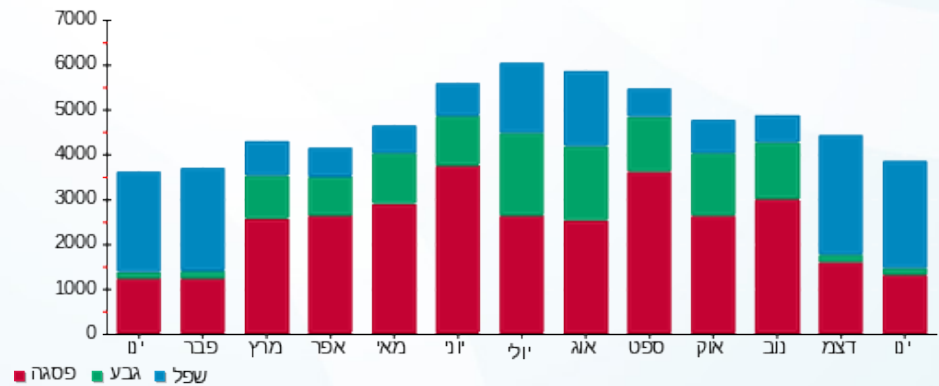

■ פסגה ■ גבע ■ שפל

03/02/20 תאריך הפקדה:
 31/01/20 תאריך קריאה נוכחית:
 01/01/20 תאריך קריאה קודמת:

שם דייר: גולף - שלב ב משנאי 2
 שם אתר: קניון רננים

לקוח/ה נכבד/ה, אנו מתכבדים להגיש את חישוב צריכת החשמל לתקופה 01/01/20 - 31/01/20:

גולף שלב ב משנאי 2 - 4 - 00020517(3x63)

סוג תעריף	סוג צריכה	קריאה קודמת	קריאה נוכחית	סה"כ צריכה בקוט"ש	מחיר לקוט"ש בא"ג	סה"כ לתשלום
			01/01/20	31/01/20	פרטי חשבון עבור תאריכים:	
777	פסגה	245,841.11	247,528.78	1,687.67	93.10	1,571.22 ₪
778	גבע	100,316.92	100,728.60	411.68	56.22	231.44 ₪
779	שפל	122,998.23	126,396.54	3,398.31	34.70	1,179.21 ₪

סה"כ לדייר:

פסגה	גבע	שפל	סה"כ	שיא ביקוש
1,687.67	411.68	3,398.31	5,497.66	20.46
1,571.22 ₪	231.44 ₪	1,179.21 ₪	2,981.88 ₪	

סה"כ צריכה
 סה"כ לתשלום

200.95 ₪	תשלום קבוע	
6.98 ₪	תשלום עבור גודל חיבור בKVA (3x63)	
3,189.81 ₪	סה"כ לתשלום	לא כולל מע"מ

התפלגות חיוב בש"ח לפי תעו"ז

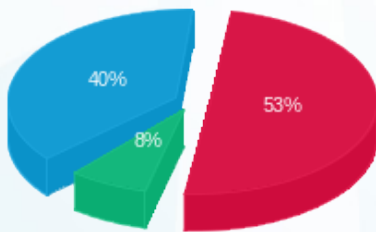

■ פסגה (1,571.22 ₪)
 ■ גבע (231.44 ₪)
 ■ שפל (1,179.21 ₪)

הסטוריית צריכה בקוט"ש

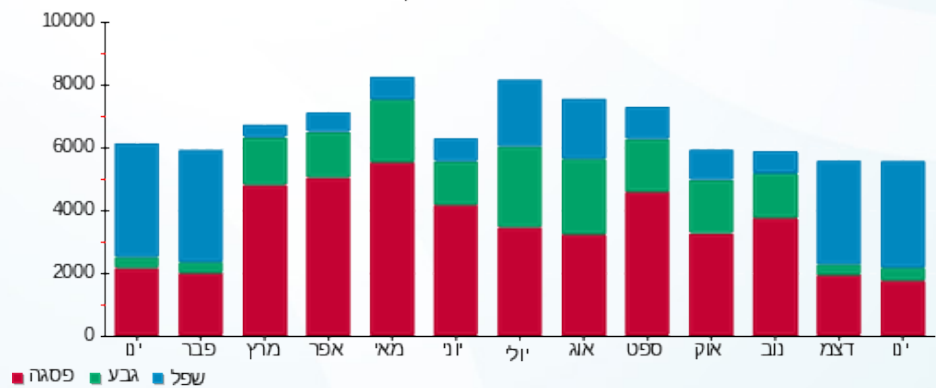

03/02/20 תאריך הפקה:
 31/01/20 תאריך קריאה נוכחית:
 01/01/20 תאריך קריאה קודמת:

שם דייר: גולף חדש - שלב ב משנאי 1
 שם אתר: קניון רננים

לקוח/ה נכבד/ה, אנו מתכבדים להגיש את חישוב צריכת החשמל לתקופה 01/01/20 - 31/01/20:

גולף חדש שלב ב משנאי 1 - 5 - 00017458 (3x400)

סוג תעריף	סוג צריכה	קריאה קודמת	קריאה נוכחית	סה"כ צריכה בקוט"ש	מחיר לקוט"ש בא"ג	סה"כ לתשלום
		01/01/20	31/01/20			פרטי חשבון עבור תאריכים:
777	פסגה	1,725,478.86	1,728,004.30	2,525.44	93.10	2,351.18 ₪
778	גבע	1,257,245.74	1,257,546.54	300.80	56.22	169.11 ₪
779	שפל	916,343.82	920,479.58	4,135.76	34.70	1,435.11 ₪

סה"כ לדייר:

פסגה	גבע	שפל	סה"כ	שיא ביקוש
2,525.44	300.80	4,135.76	6,962.00	42.43
2,351.18 ₪	169.11 ₪	1,435.11 ₪	3,955.40 ₪	

סה"כ צריכה
 סה"כ לתשלום

200.95 ₪	תשלום קבוע	
44.30 ₪	תשלום עבור גודל חיבור ב KVA (3x400)	
4,200.65 ₪	סה"כ לתשלום	לא כולל מע"מ

התפלגות חיוב בש"ח לפי תע"ז

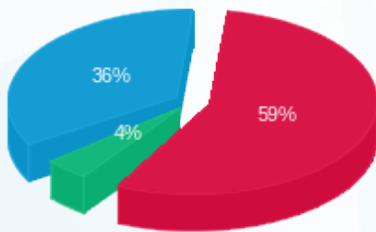

■ פסגה (2,351.18 ₪)
 ■ גבע (169.11 ₪)
 ■ שפל (1,435.11 ₪)

הסטוריית צריכה בקוט"ש

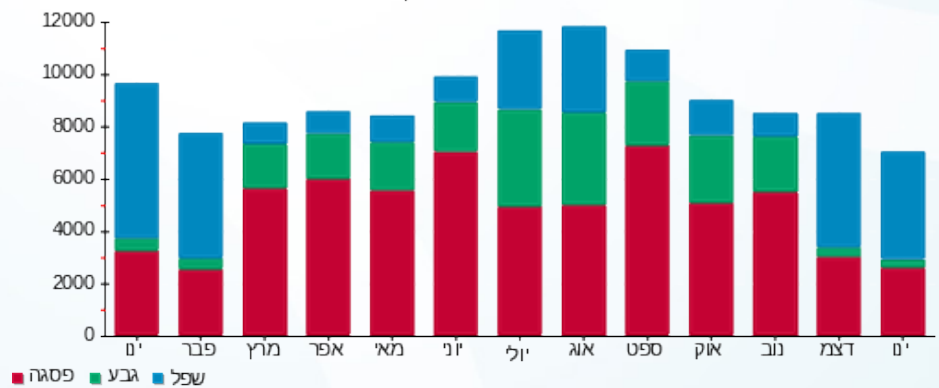

03/02/20 תאריך הפקדה:
 31/01/20 תאריך קריאה נוכחית:
 01/01/20 תאריך קריאה קודמת:

שם דייר: גל אביב - מחסן
 שם אתר: קניון רננים

לקוח/ה נכבד/ה, אנו מתכבדים להגיש את חישוב צריכת החשמל לתקופה 01/01/20 - 31/01/20:

גל אביב - מחסן - 2 - 00017456(0x0)

סוג תעריף	סוג צריכה	קריאה קודמת	קריאה נוכחית	סה"כ צריכה בקוט"ש	מחיר לקוט"ש בא"ג	סה"כ לתשלום
פרטי חשבון עבור תאריכים:						
777	פסגה	01/01/20	31/01/20	108.68	93.10	101.18 ₪
778	גבע	1,427.67	1,449.58	21.91	56.22	12.32 ₪
779	שפל	2,890.64	3,151.53	260.89	34.70	90.53 ₪

סה"כ לדייר:

פסגה	גבע	שפל	סה"כ	שיא ביקוש
108.68	21.91	260.89	391.48	3.27
101.18 ₪	12.32 ₪	90.53 ₪	204.03 ₪	

סה"כ צריכה
 סה"כ לתשלום

200.95 ₪	תשלום קבוע	
0.00 ₪	תשלום עבור גודל חיבור בKVA (0x0)	
404.98 ₪	סה"כ לתשלום	לא כולל מע"מ

התפלגות חיוב בש"ח לפי תע"ז

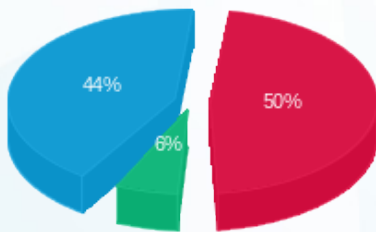

פסגה (101.18 ₪) 50%
 גבע (12.32 ₪) 6%
 שפל (90.53 ₪) 44%

הסטוריית צריכה בקוט"ש

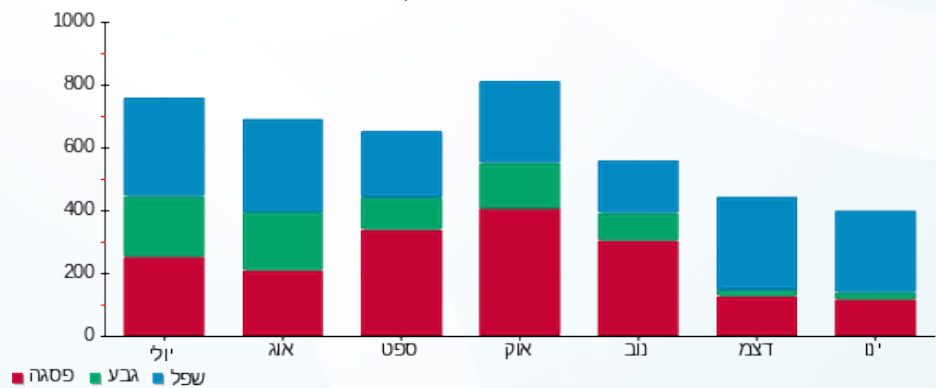

03/02/20 תאריך הפקה:
 31/01/20 תאריך קריאה נוכחית:
 01/01/20 תאריך קריאה קודמת:

שם דייר: גלריית מעצבים - שלב ב משנאי 1
 שם אתר: קניון רננים

לקוח/ה נכבד/ה, אנו מתכבדים להגיש את חישוב צריכת החשמל לתקופה 01/01/20 - 31/01/20:

גלריית מעצבים שלב ב משנאי 1 - 1 - 00025521 (3x160)

סוג תעריף	סוג צריכה	קריאה קודמת	קריאה נוכחית	סה"כ צריכה בקוט"ש	מחיר לקוט"ש בא"ג	סה"כ לתשלום
פרטי חשבון עבור תאריכים:						
		01/01/20	31/01/20			
777	פסגה	882,812.70	885,201.87	2,389.18	93.10	2,224.32 ₪
778	גבע	452,309.23	452,730.43	421.20	56.22	236.80 ₪
779	שפל	398,253.01	403,248.51	4,995.50	34.70	1,733.44 ₪

סה"כ לדייר:

פסגה	גבע	שפל	סה"כ	שיא ביקוש
2,389.18	421.20	4,995.50	7,805.87	27.91
2,224.32 ₪	236.80 ₪	1,733.44 ₪	4,194.56 ₪	

סה"כ צריכה
 סה"כ לתשלום

200.95 ₪	תשלום קבוע	
17.72 ₪	תשלום עבור גודל חיבור ב KVA (3x160)	
4,413.23 ₪	סה"כ לתשלום	לא כולל מע"מ

התפלגות חיוב בש"ח לפי תעו"ז

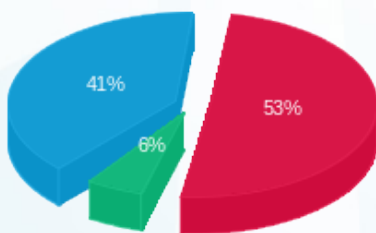

■ פסגה (2,224.32 ₪)
 ■ גבע (236.80 ₪)
 ■ שפל (1,733.44 ₪)

הסטוריית צריכה בקוט"ש

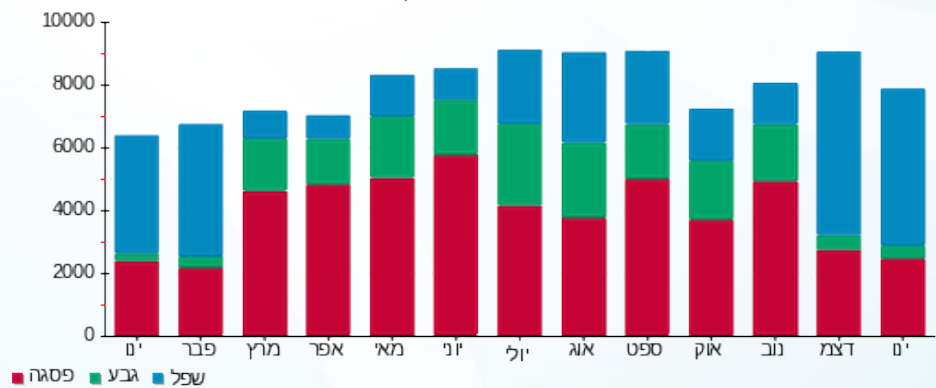



03/02/20

תאריך הפקדה:

שם דייר: גנטלמן - שלב ב משנאי 2

31/01/20

תאריך קריאה נוכחית:

שם אתר: קניון רננים

01/01/20

תאריך קריאה קודמת:

לקוח/ה נכבד/ה, אנו מתכבדים להגיש את חישוב צריכת החשמל לתקופה 01/01/20 - 31/01/20:

גנטלמן שלב ב משנאי 2 - 8 - 00017460(3x80)

סוג תעריף	סוג צריכה	קריאה קודמת	קריאה נוכחית	סה"כ צריכה בקוט"ש	מחיר לקוט"ש בא"ג	סה"כ לתשלום
פרטי חשבון עבור תאריכים:						
777	פסגה	01/01/20	31/01/20	553.67	93.10	515.47 ₪
778	גבע	187,258.60	187,298.32	39.72	56.22	22.33 ₪
779	שפל	116,368.99	117,215.70	846.72	34.70	293.81 ₪

סה"כ לדייר:

פסגה	גבע	שפל	סה"כ	שיא ביקוש
553.67	39.72	846.72	1,440.12	6.67
515.47 ₪	22.33 ₪	293.81 ₪	831.61 ₪	

סה"כ צריכה

סה"כ לתשלום

200.95 ₪	תשלום קבוע	
8.86 ₪	תשלום עבור גודל חיבור ב KVA (3x80)	
1,041.42 ₪	סה"כ לתשלום	לא כולל מע"מ

התפלגות חיוב בש"ח לפי תעו"ז

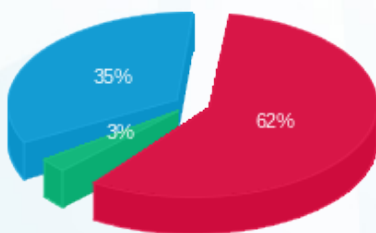

- פסגה (515.47 ₪) - 62%
- גבע (22.33 ₪) - 3%
- שפל (293.81 ₪) - 35%

הסטוריית צריכה בקוט"ש

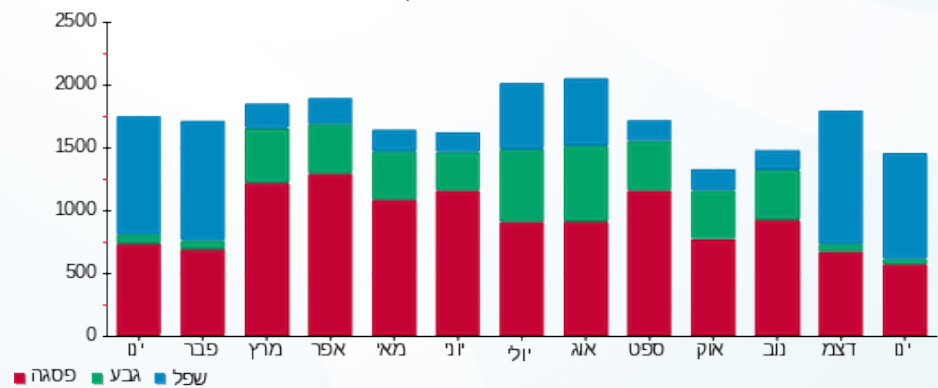

03/02/20 תאריך הפקה:
 31/01/20 תאריך קריאה נוכחית:
 01/01/20 תאריך קריאה קודמת:

שם דייר: דואר- גלית פרץ שלב א משנאי 2
 שם אתר: קניון רננים

לקוח/ה נכבד/ה, אנו מתכבדים להגיש את חישוב צריכת החשמל לתקופה 01/01/20 - 31/01/20:

דואר- גלית פרץ שלב א משנאי 2 - 4 - 00011170 (3x63)

סוג תעריף	סוג צריכה	קריאה קודמת	קריאה נוכחית	סה"כ צריכה בקוט"ש	מחיר לקוט"ש בא"ג	סה"כ לתשלום
פרטי חשבון עבור תאריכים:						
777	פסגה	01/01/20	31/01/20	145.76	93.10	135.70 ₪
778	גבע	121,280.09	121,308.37	28.28	56.22	15.90 ₪
779	שפל	123,770.33	124,332.31	561.98	34.70	195.01 ₪

סה"כ לדייר:

פסגה	גבע	שפל	סה"כ	שיא ביקוש
145.76	28.28	561.98	736.02	5.49
135.70 ₪	15.90 ₪	195.01 ₪	346.61 ₪	

סה"כ צריכה
 סה"כ לתשלום

36.10 ₪	תשלום קבוע	
6.98 ₪	תשלום עבור גודל חיבור ב KVA (3x63)	
389.68 ₪	סה"כ לתשלום	לא כולל מע"מ

התפלגות חיוב בש"ח לפי תע"ז

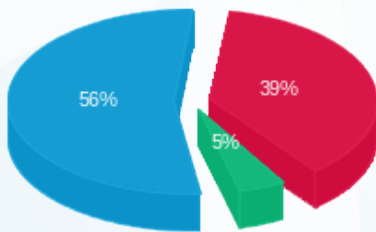

■ פסגה (135.70 ₪)
 ■ גבע (15.90 ₪)
 ■ שפל (195.01 ₪)

הסטוריית צריכה בקוט"ש

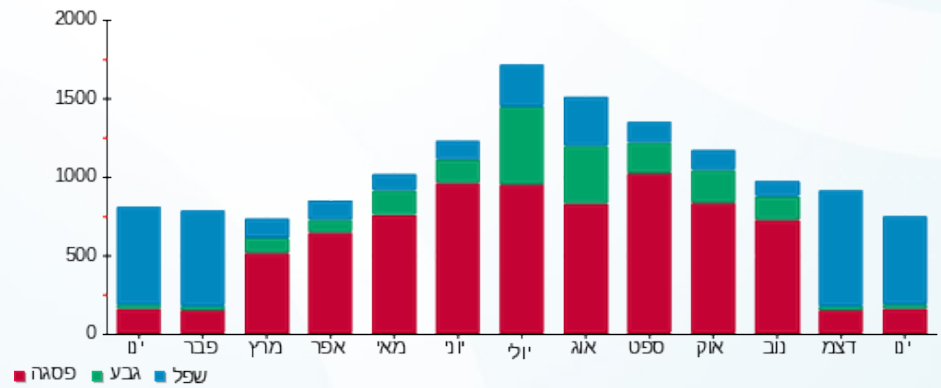



03/02/20 תאריך הפקדה:
 31/01/20 תאריך קריאה נוכחית:
 01/01/20 תאריך קריאה קודמת:

שם דייר: דוקטור גב
 שם אתר: קניון רננים

לקוח/ה נכבד/ה, אנו מתכבדים להגיש את חישוב צריכת החשמל לתקופה 01/01/20 - 31/01/20:

3 - 14155697 (3x100)

סוג תעריף	סוג צריכה	קריאה קודמת	קריאה נוכחית	סה"כ צריכה בקוט"ש	מחיר לקוט"ש בא"ג	סה"כ לתשלום
פרטי חשבון עבור תאריכים:						
777	פסגה	01/01/20	31/01/20	1,065.00	93.10	991.52 ₪
778	גבע	30,677.60	30,755.20	77.60	56.22	43.63 ₪
779	שפל	31,161.60	32,531.20	1,369.60	34.70	475.25 ₪

סה"כ לדייר:

פסגה	גבע	שפל	סה"כ	שיא ביקוש
1,065.00	77.60	1,369.60	2,512.20	16.36
991.52 ₪	43.63 ₪	475.25 ₪	1,510.39 ₪	

סה"כ צריכה
 סה"כ לתשלום

200.95 ₪	תשלום קבוע	
11.08 ₪	תשלום עבור גודל חיבור בKVA (3x100)	
1,722.42 ₪	סה"כ לתשלום	לא כולל מע"מ

התפלגות חיוב בש"ח לפי תעו"ז

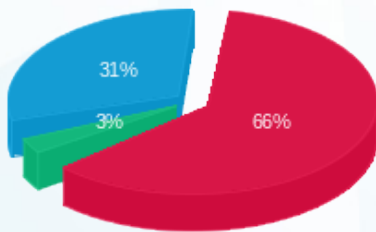

■ פסגה (991.52 ₪)
 ■ גבע (43.63 ₪)
 ■ שפל (475.25 ₪)

הסטוריית צריכה בקוט"ש

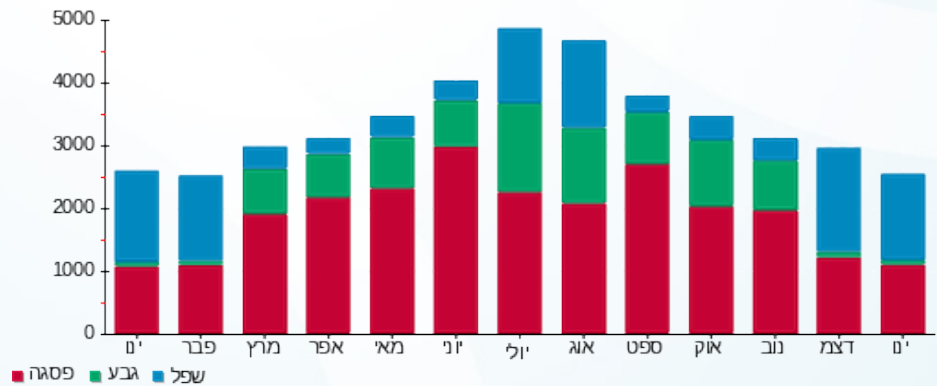

03/02/20 תאריך הפקדה:
 31/01/20 תאריך קריאה נוכחית:
 01/01/20 תאריך קריאה קודמת:

שם דייר: דיזיגואל - שלב א משנאי 1
 שם אתר: קניון רננים

לקוח/ה נכבד/ה, אנו מתכבדים להגיש את חישוב צריכת החשמל לתקופה 01/01/20 - 31/01/20:

דיזיגואל - שלב א משנאי 1 - 1 - 00011171 (3x125)

סוג תעריף	סוג צריכה	קריאה קודמת	קריאה נוכחית	סה"כ צריכה בקוט"ש	מחיר לקוט"ש בא"ג	סה"כ לתשלום
		01/01/20	31/01/20			פרטי חשבון עבור תאריכים:
777	פסגה	989,357.87	990,242.51	884.64	93.10	₪ 823.60
778	גבע	789,982.68	790,088.28	105.60	56.22	₪ 59.37
779	שפל	363,573.90	365,122.41	1,548.51	34.70	₪ 537.33

סה"כ לדייר:

פסגה	גבע	שפל	סה"כ	שיא ביקוש
884.64	105.60	1,548.51	2,538.76	33.91
₪ 823.60	₪ 59.37	₪ 537.33	₪ 1,420.30	

סה"כ צריכה
 סה"כ לתשלום

200.95 ₪	תשלום קבוע	
13.84 ₪	תשלום עבור גודל חיבור בKVA (3x125)	
1,635.10 ₪	סה"כ לתשלום	לא כולל מע"מ

התפלגות חיוב בש"ח לפי תעו"ז

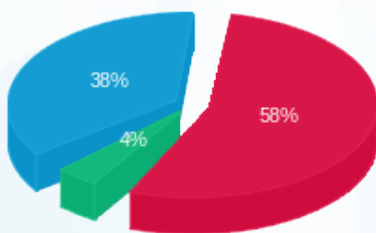

פסגה (₪ 823.60) 58%
 גבע (₪ 59.37) 4%
 שפל (₪ 537.33) 38%

הסטוריית צריכה בקוט"ש

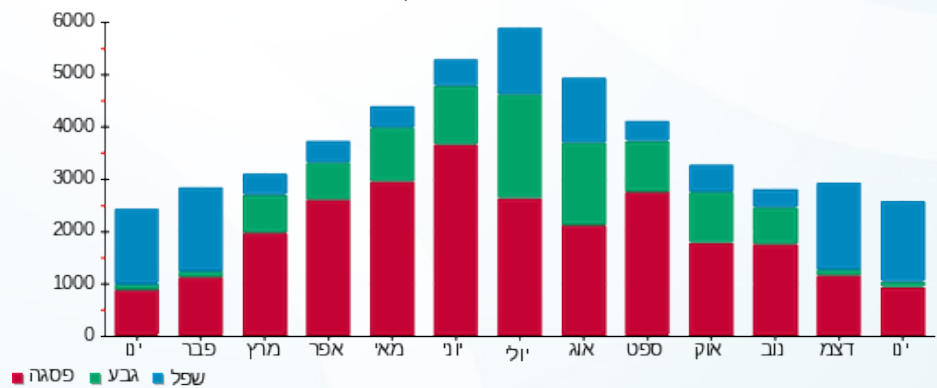

03/02/20 תאריך הפקדה:
 31/01/20 תאריך קריאה נוכחית:
 01/01/20 תאריך קריאה קודמת:

שם דייר: דייסו - שלב ב משנאי 1
 שם אתר: קניון רננים

לקוח/ה נכבד/ה, אנו מתכבדים להגיש את חישוב צריכת החשמל לתקופה 01/01/20 - 31/01/20:

דייסו - שלב ב משנאי 1 - 5 - 00017320(3x250)

סוג תעריף	סוג צריכה	קריאה קודמת	קריאה נוכחית	סה"כ צריכה בקוט"ש	מחיר לקוט"ש בא"ג	סה"כ לתשלום
פרטי חשבון עבור תאריכים:						
777	פסגה	01/01/20	31/01/20	4,916.46	93.10	4,577.22 ₪
778	גבע	252,946.65	253,525.10	578.44	56.22	325.20 ₪
779	שפל	381,138.10	390,594.97	9,456.87	34.70	3,281.53 ₪

סה"כ לדיר:

פסגה	גבע	שפל	סה"כ	שיא ביקוש
4,916.46	578.44	9,456.87	14,951.77	47.96
4,577.22 ₪	325.20 ₪	3,281.53 ₪	8,183.96 ₪	

סה"כ צריכה
 סה"כ לתשלום

200.95 ₪	תשלום קבוע	
27.69 ₪	תשלום עבור גודל חיבור ב KVA (3x250)	
8,412.60 ₪	סה"כ לתשלום	לא כולל מע"מ

התפלגות חיוב בש"ח לפי תע"ז

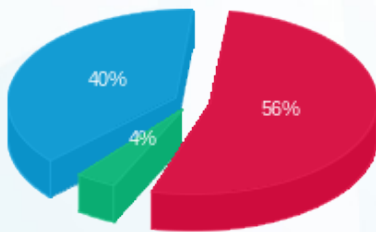

■ פסגה (4,577.22 ₪) 56%
 ■ גבע (325.20 ₪) 4%
 ■ שפל (3,281.53 ₪) 40%

הסטוריית צריכה בקוט"ש

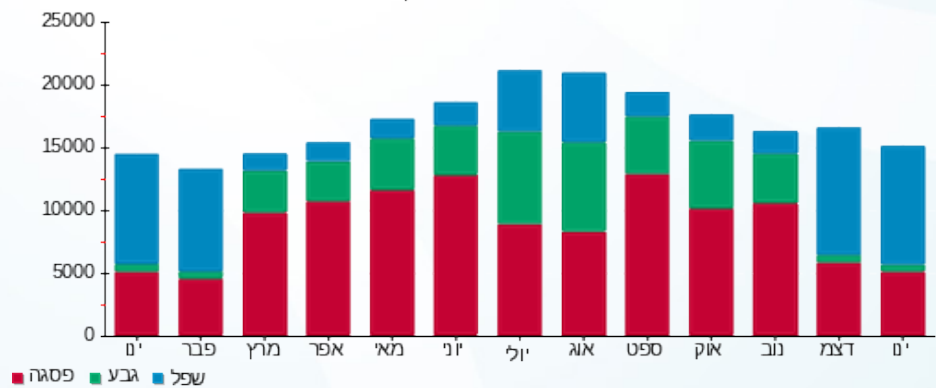

03/02/20 תאריך הפקה:
 31/01/20 תאריך קריאה נוכחית:
 01/01/20 תאריך קריאה קודמת:

שם דייר: דינמיקה - דוכן - שלב א משנאי 1
 שם אתר: קניון רננים

לקוח/ה נכבד/ה, אנו מתכבדים להגיש את חישוב צריכת החשמל לתקופה 01/01/20 - 31/01/20:

דינמיקה - דוכן - שלב א משנאי 1 - 3 - 00023698 (3x16)

סוג תעריף	סוג צריכה	קריאה קודמת	קריאה נוכחית	סה"כ צריכה בקוט"ש	מחיר לקוט"ש בא"ג	סה"כ לתשלום
פרטי חשבון עבור תאריכים:						
777	פסגה	01/01/20	31/01/20	96.38	93.10	89.73 ₪
778	גבע	26,557.58	26,607.34	49.76	56.22	27.98 ₪
779	שפל	42,148.25	42,514.95	366.70	34.70	127.25 ₪

סה"כ לדייר:

פסגה	גבע	שפל	סה"כ	שיא ביקוש
96.38	49.76	366.70	512.85	0.73
₪ 89.73	₪ 27.98	₪ 127.25	₪ 244.95	

סה"כ צריכה
 סה"כ לתשלום

₪ 36.10	תשלום קבוע	
₪ 1.77	תשלום עבור גודל חיבור בKVA (3x16)	
₪ 282.82	סה"כ לתשלום	לא כולל מע"מ

התפלגות חיוב בש"ח לפי תעו"ז

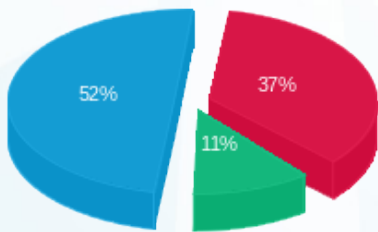

■ פסגה (₪ 89.73)
 ■ גבע (₪ 27.98)
 ■ שפל (₪ 127.25)

הסטוריית צריכה בקוט"ש

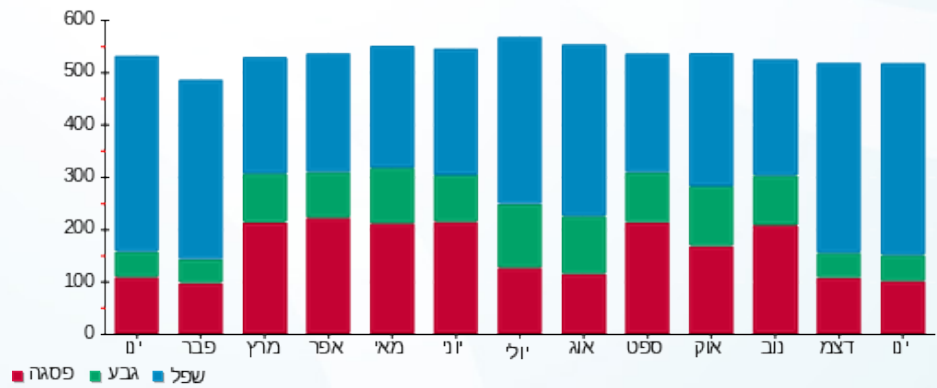



03/02/20 תאריך הפקדה:
 31/01/20 תאריך קריאה נוכחית:
 01/01/20 תאריך קריאה קודמת:

שם דייר: דלתא
 שם אתר: קניון רננים

לקוח/ה נכבד/ה, אנו מתכבדים להגיש את חישוב צריכת החשמל לתקופה 01/01/20 - 31/01/20:

3 - 14155695 (3x63)

סוג תעריף	סוג צריכה	קריאה קודמת	קריאה נוכחית	סה"כ צריכה בקוט"ש	מחיר לקוט"ש בא"ג	סה"כ לתשלום
פרטי חשבון עבור תאריכים:						
777	פסגה	01/01/20	31/01/20	1,194.00	93.10	1,111.61 ₪
778	גבע	32,461.80	32,570.00	108.20	56.22	60.83 ₪
779	שפל	35,157.60	37,300.60	2,143.00	34.70	743.62 ₪

סה"כ לדייר:

פסגה	גבע	שפל	סה"כ	שיא ביקוש
1,194.00	108.20	2,143.00	3,445.20	11.50
1,111.61 ₪	60.83 ₪	743.62 ₪	1,916.07 ₪	

סה"כ צריכה
 סה"כ לתשלום

200.95 ₪	תשלום קבוע	
6.98 ₪	תשלום עבור גודל חיבור בKVA (3x63)	
2,123.99 ₪	סה"כ לתשלום	לא כולל מע"מ

התפלגות חיוב בש"ח לפי תע"ז

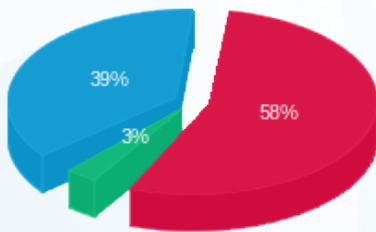

פסגה (1,111.61 ₪) 58%
 גבע (60.83 ₪) 39%
 שפל (743.62 ₪) 3%

הסטוריית צריכה בקוט"ש

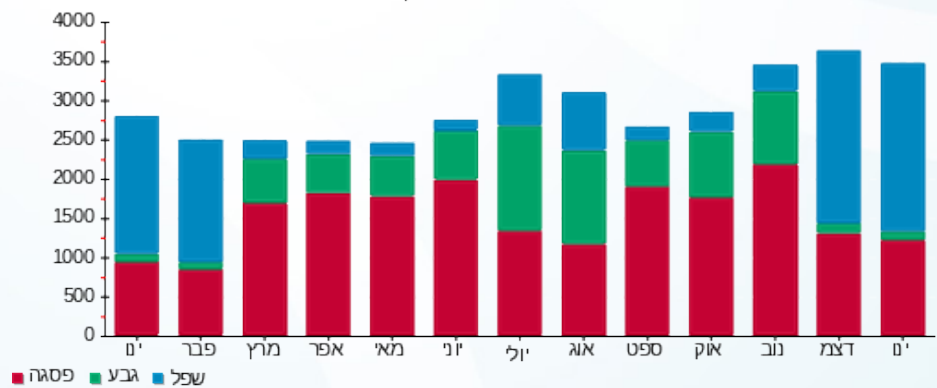



03/02/20 תאריך הפקדה:
 31/01/20 תאריך קריאה נוכחית:
 01/01/20 תאריך קריאה קודמת:

שם דייר: דניאלה להבי
 שם אתר: קניון רננים

לקוח/ה נכבד/ה, אנו מתכבדים להגיש את חישוב צריכת החשמל לתקופה 01/01/20 - 31/01/20:

4 - 14155695 (3x63)

סוג תעריף	סוג צריכה	קריאה קודמת	קריאה נוכחית	סה"כ צריכה בקוט"ש	מחיר לקוט"ש בא"ג	סה"כ לתשלום
פרטי חשבון עבור תאריכים:						
777	פסגה	01/01/20	31/01/20	75.60	93.10	70.38 ₪
778	גבע	3,382.40	3,388.60	6.20	56.22	3.49 ₪
779	שפל	4,691.20	4,827.20	136.00	34.70	47.19 ₪

סה"כ לדייר:

פסגה	גבע	שפל	סה"כ	שיא ביקוש
75.60	6.20	136.00	217.80	4.14
₪ 70.38	₪ 3.49	₪ 47.19	₪ 121.06	

סה"כ צריכה
 סה"כ לתשלום

200.95 ₪	תשלום קבוע	
6.98 ₪	תשלום עבור גודל חיבור בKVA (3x63)	
328.99 ₪	סה"כ לתשלום	לא כולל מע"מ

התפלגות חיוב בש"ח לפי תע"ז

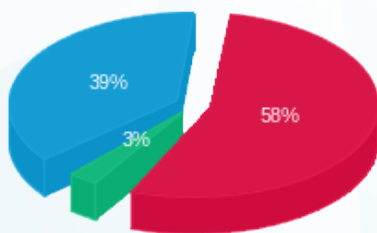

■ פסגה (₪ 70.38)
 ■ גבע (₪ 3.49)
 ■ שפל (₪ 47.19)

הסטוריית צריכה בקוט"ש

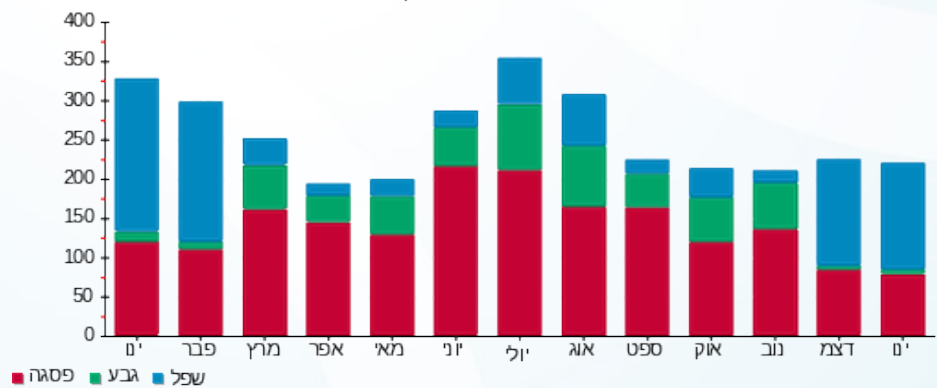

■ פסגה ■ גבע ■ שפל





03/02/20 תאריך הפקה:
 31/01/20 תאריך קריאה נוכחית:
 01/01/20 תאריך קריאה קודמת:

שם דייר: דניאלה תוצרת ישראל - שלב ב משנאי 2
 שם אתר: קניון רננים

לקוח/ה נכבד/ה, אנו מתכבדים להגיש את חישוב צריכת החשמל לתקופה 01/01/20 - 31/01/20:

דניאלה תוצרת ישראל שלב ב משנאי - 5 - 00017401 (3x63)

סוג תעריף	סוג צריכה	קריאה קודמת	קריאה נוכחית	סה"כ צריכה בקוט"ש	מחיר לקוט"ש בא"ג	סה"כ לתשלום
		01/01/20	31/01/20			פרטי חשבון עבור תאריכים:
777	פסגה	132,363.91	132,714.44	350.54	93.10	₪ 326.35
778	גבע	92,230.50	92,263.08	32.58	56.22	₪ 18.32
779	שפל	74,113.19	74,632.48	519.29	34.70	₪ 180.19

סה"כ לדייר:

פסגה	גבע	שפל	סה"כ	שיא ביקוש
350.54	32.58	519.29	902.41	4.71
₪ 326.35	₪ 18.32	₪ 180.19	₪ 524.86	

סה"כ צריכה
 סה"כ לתשלום

₪ 36.10	תשלום קבוע	
₪ 6.98	תשלום עבור גודל חיבור בKVA (3x63)	
₪ 567.94	סה"כ לתשלום	לא כולל מע"מ

התפלגות חיוב בש"ח לפי תעו"ז

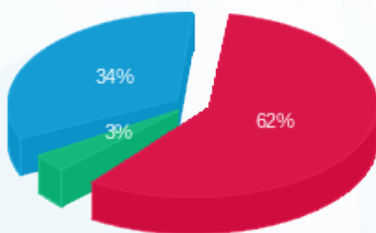

פסגה (₪ 326.35) 62%
 גבע (₪ 18.32) 3%
 שפל (₪ 180.19) 34%

הסטוריית צריכה בקוט"ש

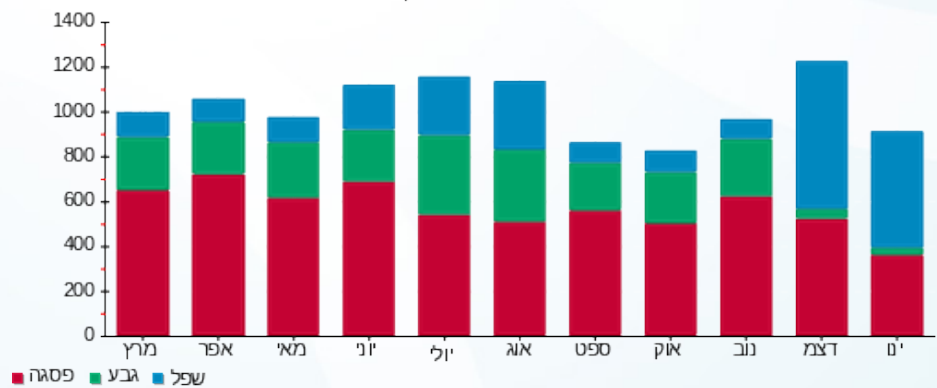



03/02/20 תאריך הפקדה:
 31/01/20 תאריך קריאה נוכחית:
 01/01/20 תאריך קריאה קודמת:

שם דייר: דרך היין בע"מ - שלב ב משנאי 2
 שם אתר: קניון רננים

לקוח/ה נכבד/ה, אנו מתכבדים להגיש את חישוב צריכת החשמל לתקופה 01/01/20 - 31/01/20:

דרך היין בעמ שלב ב משנאי 2 - 1 - 00017460(3x63)

סוג תעריף	סוג צריכה	קריאה קודמת	קריאה נוכחית	סה"כ צריכה בקוט"ש	מחיר לקוט"ש בא"ג	סה"כ לתשלום
פרטי חשבון עבור תאריכים:						
777	פסגה	01/01/20	31/01/20	275.17	93.10	256.18 ₪
778	גבע	271,854.22	271,906.12	51.90	56.22	29.18 ₪
779	שפל	336,696.90	337,412.19	715.29	34.70	248.20 ₪

סה"כ לדייר:

פסגה	גבע	שפל	סה"כ	שיא ביקוש
275.17	51.90	715.29	1,042.36	5.99
256.18 ₪	29.18 ₪	248.20 ₪	533.57 ₪	

סה"כ צריכה
 סה"כ לתשלום

200.95 ₪	תשלום קבוע	
6.98 ₪	תשלום עבור גודל חיבור ב KVA (3x63)	
741.49 ₪	סה"כ לתשלום	לא כולל מע"מ

התפלגות חיוב בש"ח לפי תעו"ז

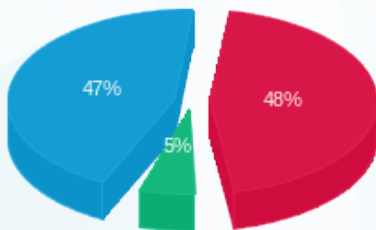

■ פסגה (256.18 ₪)
 ■ גבע (29.18 ₪)
 ■ שפל (248.20 ₪)

הסטוריית צריכה בקוט"ש

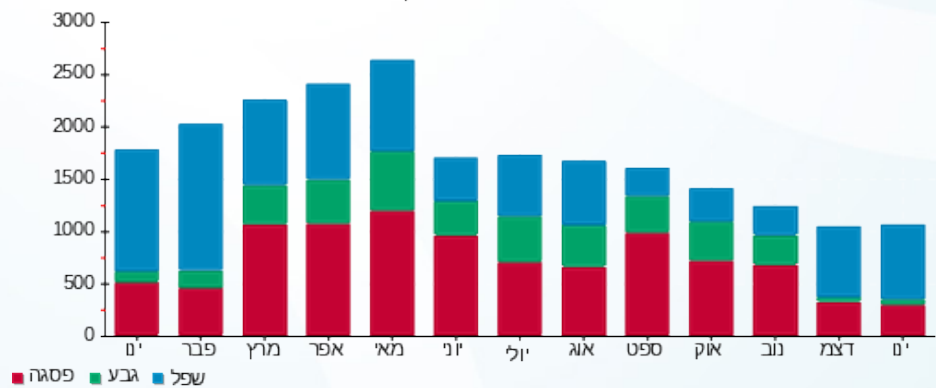

■ פסגה ■ גבע ■ שפל





03/02/20 תאריך הפקה:
 31/01/20 תאריך קריאה נוכחית:
 01/01/20 תאריך קריאה קודמת:

שם דייר: הגוגל - שלב ב משנאי 1
 שם אתר: קניון רננים

לקוח/ה נכבד/ה, אנו מתכבדים להגיש את חישוב צריכת החשמל לתקופה 01/01/20 - 31/01/20:

הגוגל שלב ב משנאי 1 - 3 - 00017400(3x63)

סוג תעריף	סוג צריכה	קריאה קודמת	קריאה נוכחית	סה"כ צריכה בקוט"ש	מחיר לקוט"ש בא"ג	סה"כ לתשלום
פרטי חשבון עבור תאריכים:						
777	פסגה	01/01/20	31/01/20	178.95	93.10	166.61 ₪
778	גבע	142,276.38	142,323.75	47.36	56.22	26.63 ₪
779	שפל	70,026.98	70,384.25	357.27	34.70	123.97 ₪

סה"כ לדייר:

פסגה	גבע	שפל	סה"כ	שיא ביקוש
178.95	47.36	357.27	583.59	5.31
166.61 ₪	26.63 ₪	123.97 ₪	317.21 ₪	

סה"כ צריכה
 סה"כ לתשלום

36.10 ₪	תשלום קבוע	
6.98 ₪	תשלום עבור גודל חיבור ב KVA (3x63)	
360.28 ₪	סה"כ לתשלום	לא כולל מע"מ

התפלגות חיוב בש"ח לפי תעו"ז

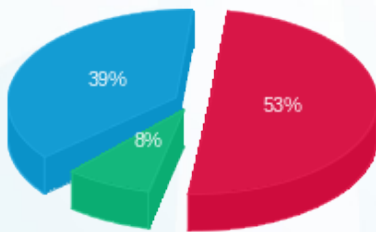

פסגה (166.61 ₪) 53%
 גבע (26.63 ₪) 8%
 שפל (123.97 ₪) 39%

הסטוריית צריכה בקוט"ש

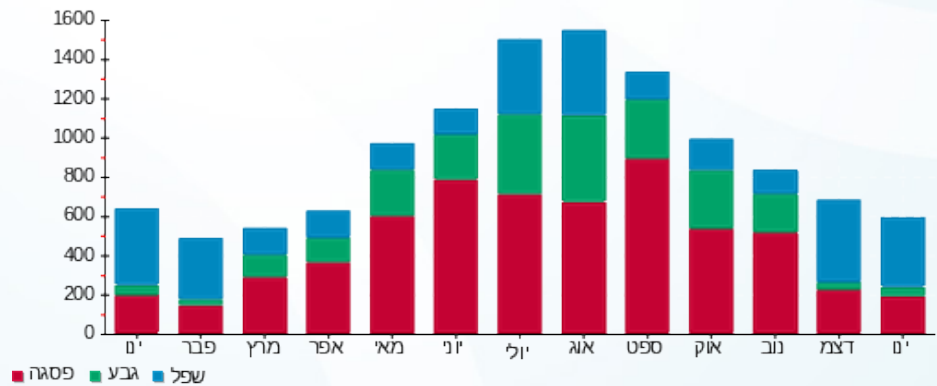



03/02/20 תאריך הפקדה:
 31/01/20 תאריך קריאה נוכחית:
 01/01/20 תאריך קריאה קודמת:

שם דייר: הגות
 שם אתר: קניון רננים

לקוח/ה נכבד/ה, אנו מתכבדים להגיש את חישוב צריכת החשמל לתקופה 01/01/20 - 31/01/20:

הגות - 1 - 14155697 (3x100)

סה"כ לתשלום	מחיר לקוט"ש בא"ג	סה"כ צריכה בקוט"ש	קריאה נוכחית	קריאה קודמת	סוג צריכה	סוג תעריף
			31/01/20	01/01/20		פרטי חשבון עבור תאריכים:
₪ 376.87	93.10	404.80	39,593.00	39,188.20	פסגה	777
₪ 12.93	56.22	23.00	13,670.60	13,647.60	גבע	778
₪ 176.00	34.70	507.20	12,940.40	12,433.20	שפל	779

סה"כ לדייר:

שיא ביקוש	סה"כ	שפל	גבע	פסגה
8.09	935.00	507.20	23.00	404.80
	₪ 565.80	₪ 176.00	₪ 12.93	₪ 376.87

סה"כ צריכה
 סה"כ לתשלום

₪ 200.95	תשלום קבוע	
₪ 11.08	תשלום עבור גודל חיבור בKVA (3x100)	
₪ 777.82	סה"כ לתשלום	לא כולל מע"מ

התפלגות חיוב בש"ח לפי תעו"ז

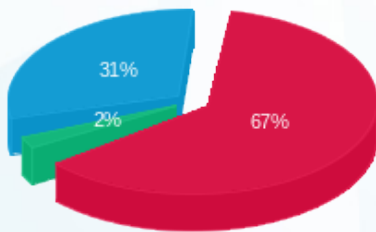

■ פסגה (₪ 376.87)
 ■ גבע (₪ 12.93)
 ■ שפל (₪ 176.00)

הסטוריית צריכה בקוט"ש

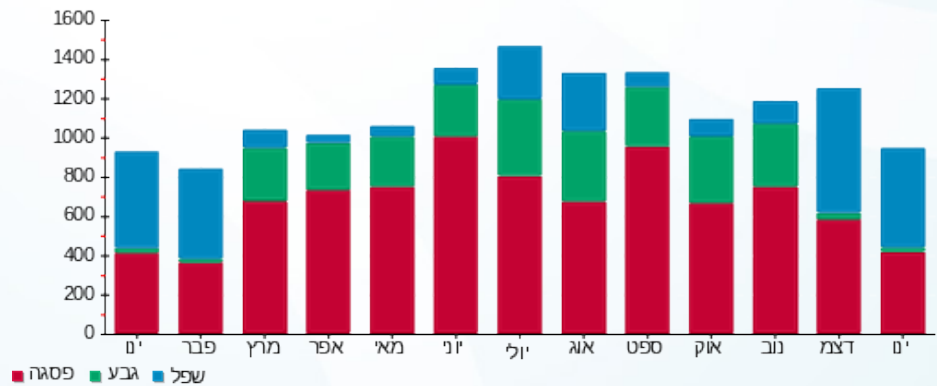

■ פסגה ■ גבע ■ שפל





03/02/20 תאריך הפקה:
 31/01/20 תאריך קריאה נוכחית:
 01/01/20 תאריך קריאה קודמת:

שם דייר: הודיס - שלב ב משנאי 2
 שם אתר: קניון רננים

לקוח/ה נכבד/ה, אנו מתכבדים להגיש את חישוב צריכת החשמל לתקופה 01/01/20 - 31/01/20:

הודיס שלב ב משנאי 2 - 2 - 00020517 (3x63)

סה"כ לתשלום	מחיר לקוט"ש בא"ג	סה"כ צריכה בקוט"ש	קריאה נוכחית	קריאה קודמת	סוג צריכה	סוג תעריף
			31/01/20	01/01/20	פרטי חשבון עבור תאריכים:	
₪ 852.79	93.10	915.99	122,323.75	121,407.75	פסגה	777
₪ 69.24	56.22	123.15	43,989.61	43,866.46	גבע	778
₪ 581.19	34.70	1,674.90	65,031.99	63,357.08	שפל	779

סה"כ לדייר:

שיא ביקוש	סה"כ	שפל	גבע	פסגה
11.59	2,714.05	1,674.90	123.15	915.99
	₪ 1,503.22	₪ 581.19	₪ 69.24	₪ 852.79

סה"כ צריכה
 סה"כ לתשלום

₪ 200.95	תשלום קבוע	
₪ 6.98	תשלום עבור גודל חיבור בKVA (3x63)	
₪ 1,711.14	סה"כ לתשלום	לא כולל מע"מ

התפלגות חיוב בש"ח לפי תע"ז

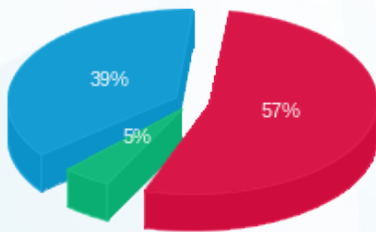

■ פסגה (₪ 852.79)
 ■ גבע (₪ 69.24)
 ■ שפל (₪ 581.19)

הסטוריית צריכה בקוט"ש

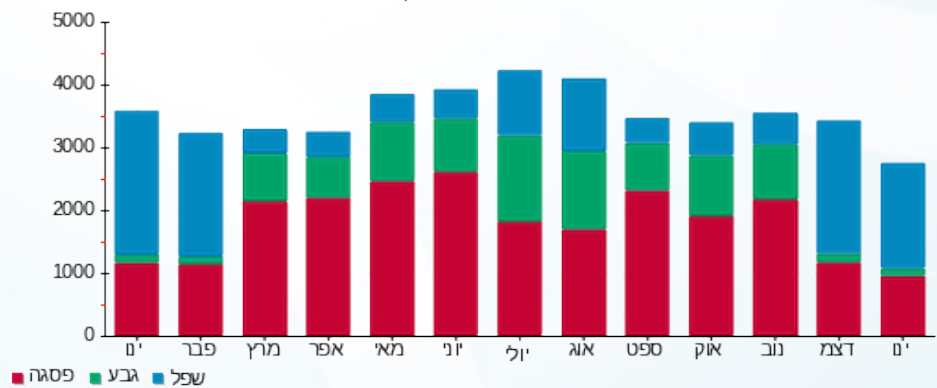

03/02/20 תאריך הפקדה:
 31/01/20 תאריך קריאה נוכחית:
 01/01/20 תאריך קריאה קודמת:

שם דייר: הוט - דזקן
 שם אתר: קניון רננים

לקוח/ה נכבד/ה, אנו מתכבדים להגיש את חישוב צריכת החשמל לתקופה 01/01/20 - 31/01/20:

דזקן הוט - 1 - 17313130 (3x63)

סוג תעריף	סוג צריכה	קריאה קודמת	קריאה נוכחית	סה"כ צריכה בקוט"ש	מחיר לקוט"ש בא"ג	סה"כ לתשלום
פרטי חשבון עבור תאריכים:						
777	פסגה	01/01/20	31/01/20	289.10	93.10	269.15 ₪
778	גבע	3,843.80	3,929.70	85.90	56.22	48.29 ₪
779	שפל	10,876.50	11,660.00	783.50	34.70	271.87 ₪

סה"כ לדייר:

פסגה	גבע	שפל	סה"כ	שיא ביקוש
289.10	85.90	783.50	1,158.50	3.38
269.15 ₪	48.29 ₪	271.87 ₪	589.32 ₪	

סה"כ צריכה
 סה"כ לתשלום

200.95 ₪	תשלום קבוע	
6.98 ₪	תשלום עבור גודל חיבור בKVA (3x63)	
797.25 ₪	סה"כ לתשלום	לא כולל מע"מ

התפלגות חיוב בש"ח לפי תע"ז

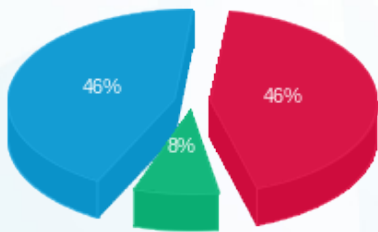

■ פסגה (269.15 ₪)
 ■ גבע (48.29 ₪)
 ■ שפל (271.87 ₪)

הסטוריית צריכה בקוט"ש

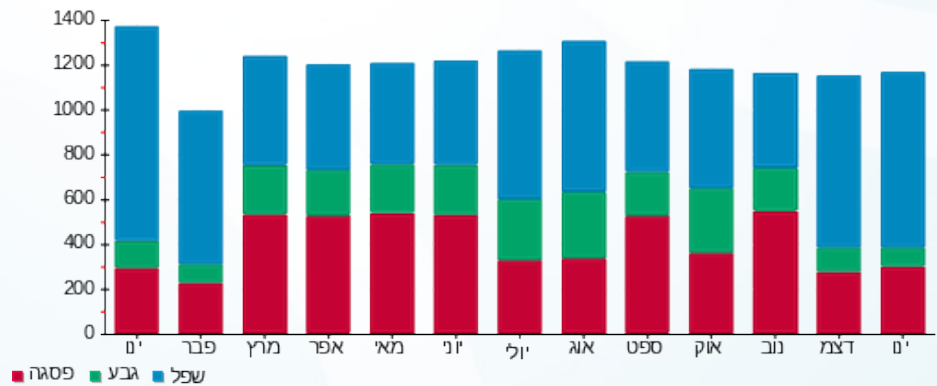

03/02/20 תאריך הפקה:
 31/01/20 תאריך קריאה נוכחית:
 01/01/20 תאריך קריאה קודמת:

שם דייר: הולמס פלייס - שלב א משנאי 4
 שם אתר: קניון רננים

לקוח/ה נכבד/ה, אנו מתכבדים להגיש את חישוב צריכת החשמל לתקופה 01/01/20 - 31/01/20:

הולמס פלייס - 2 - 00020429 (3x800)

סוג תעריף	סוג צריכה	קריאה קודמת	קריאה נוכחית	סה"כ צריכה בקוט"ש	מחיר לקוט"ש בא"ג	סה"כ לתשלום
		01/01/20	31/01/20	פרטי חשבון עבור תאריכים:		
777	פסגה	5,406,132.69	5,413,017.78	6,885.10	93.10	6,410.02 ₪
778	גבע	4,229,982.58	4,232,552.94	2,570.36	56.22	1,445.06 ₪
779	שפל	3,650,640.94	3,667,750.78	17,109.85	34.70	5,937.12 ₪

תוספת כסף

תוספת כסף	הערה	סה"כ לתשלום
		122.00 ₪

סה"כ לדייר:

פסגה	גבע	שפל	סה"כ	שיא ביקוש
6,885.10	2,570.36	17,109.85	26,565.30	108.66
₪ 6,410.02	₪ 1,445.06	₪ 5,937.12	₪ 13,792.20	

סה"כ צריכה
סה"כ לתשלום

לא כולל מע"מ	סה"כ לתשלום	תשלום קבוע
		200.95 ₪
		88.61 ₪
		תשלום עבור גודל חיבור בKVA (3x800)
		14,203.76 ₪

התפלגות חיוב בש"ח לפי תע"ז

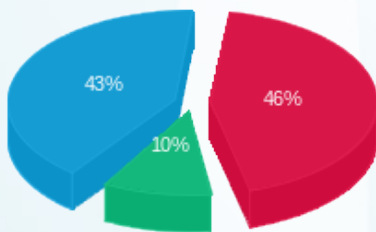

פסגה (₪ 6,410.02) 43%
 גבע (₪ 1,445.06) 10%
 שפל (₪ 5,937.12) 46%

הסטוריית צריכה בקוט"ש

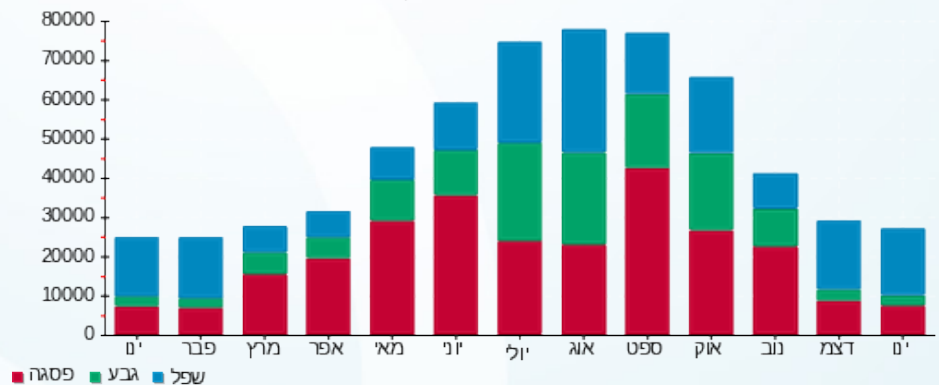



03/02/20 תאריך הפקה:
 31/01/20 תאריך קריאה נוכחית:
 01/01/20 תאריך קריאה קודמת:

שם דייר: הום סנטר - שלב א משנאי 3
 שם אתר: קניון רננים

לקוח/ה נכבד/ה, אנו מתכבדים להגיש את חישוב צריכת החשמל לתקופה 01/01/20 - 31/01/20:

הום סנטר שלב א משנאי 3 - 3 - 00015828(3x630)

סוג תעריף	סוג צריכה	קריאה קודמת	קריאה נוכחית	סה"כ צריכה בקוט"ש	מחיר לקוט"ש בא"ג	סה"כ לתשלום
		01/01/20	31/01/20	פרטי חשבון עבור תאריכים:		
777	פסגה	3,543,314.60	3,554,023.65	10,709.06	93.10	9,970.13 ₪
778	גבע	781,284.23	782,628.85	1,344.62	56.22	755.95 ₪
779	שפל	3,352,263.28	3,372,464.14	20,200.87	34.70	7,009.70 ₪

סה"כ לדייר:

פסגה	גבע	שפל	סה"כ	שיא ביקוש
10,709.06	1,344.62	20,200.87	32,254.54	135.38
9,970.13 ₪	755.95 ₪	7,009.70 ₪	17,735.78 ₪	

סה"כ צריכה
 סה"כ לתשלום

200.95 ₪	תשלום קבוע	
69.78 ₪	תשלום עבור גודל חיבור ב KVA (3x630)	
18,006.51 ₪	סה"כ לתשלום	לא כולל מע"מ

התפלגות חיוב בש"ח לפי תעו"ז

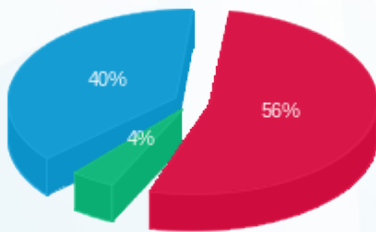

■ פסגה (9,970.13 ₪)
 ■ גבע (755.95 ₪)
 ■ שפל (7,009.70 ₪)

הסטוריית צריכה בקוט"ש

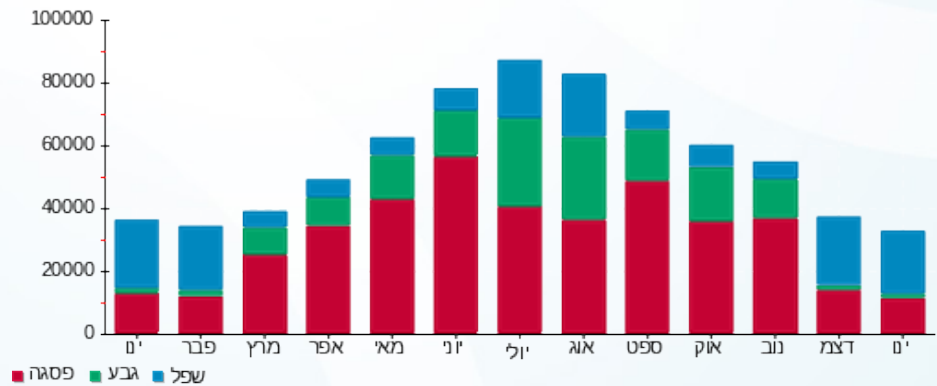

03/02/20 תאריך הפקה:
 31/01/20 תאריך קריאה נוכחית:
 01/01/20 תאריך קריאה קודמת:

שם דייר: הוניהמן וקיווי - שלב ב משנאי 2
 שם אתר: קניון רננים

לקוח/ה נכבד/ה, אנו מתכבדים להגיש את חישוב צריכת החשמל לתקופה 01/01/20 - 31/01/20:

הוניהמן וקיווי שלב ב משנאי 2 - 8 - 00017401 (3x63)

סוג תעריף	סוג צריכה	קריאה קודמת	קריאה נוכחית	סה"כ צריכה בקוט"ש	מחיר לקוט"ש בא"ג	סה"כ לתשלום
			31/01/20	01/01/20	פרטי חשבון עבור תאריכים:	
777	פסגה	634,691.19	635,686.98	995.79	93.10	927.08 ₪
778	גבע	426,734.82	426,831.52	96.70	56.22	54.36 ₪
779	שפל	323,947.69	325,328.49	1,380.80	34.70	479.14 ₪

סה"כ לדייר:

פסגה	גבע	שפל	סה"כ	שיא ביקוש
995.79	96.70	1,380.80	2,473.29	19.70
927.08 ₪	54.36 ₪	479.14 ₪	1,460.58 ₪	

סה"כ צריכה
 סה"כ לתשלום

200.95 ₪	תשלום קבוע	
6.98 ₪	תשלום עבור גודל חיבור ב KVA (3x63)	
1,668.51 ₪	סה"כ לתשלום	לא כולל מע"מ

התפלגות חיוב בש"ח לפי תע"ז

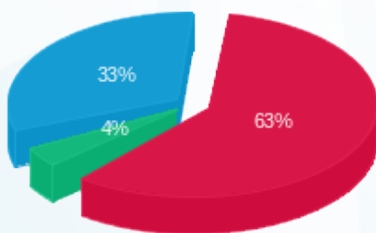

■ פסגה (927.08 ₪)
 ■ גבע (54.36 ₪)
 ■ שפל (479.14 ₪)

הסטוריית צריכה בקוט"ש

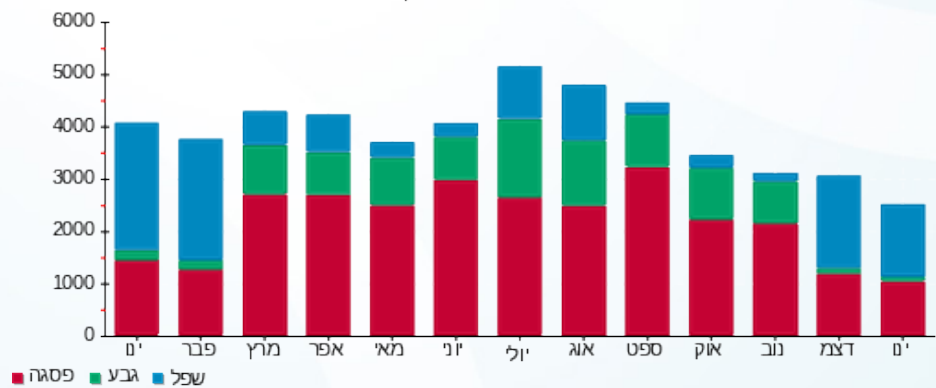



03/02/20 תאריך הפקדה:
 31/01/20 תאריך קריאה נוכחית:
 01/01/20 תאריך קריאה קודמת:

שם דייר: היינס - שלב ב משנאי 2
 שם אתר: קניון רננים

לקוח/ה נכבד/ה, אנו מתכבדים להגיש את חישוב צריכת החשמל לתקופה 01/01/20 - 31/01/20:

היינס שלב ב משנאי 2 - 2 - 00017401 (3x63)

סוג תעריף	סוג צריכה	קריאה קודמת	קריאה נוכחית	סה"כ צריכה בקוט"ש	מחיר לקוט"ש בא"ג	סה"כ לתשלום
פרטי חשבון עבור תאריכים:						
777	פסגה	01/01/20	31/01/20	800.93	93.10	745.66 ₪
778	גבע	204,126.27	204,210.38	84.11	56.22	47.29 ₪
779	שפל	164,596.41	165,945.11	1,348.70	34.70	468.00 ₪

סה"כ לדיר:

פסגה	גבע	שפל	סה"כ	שיא ביקוש
800.93	84.11	1,348.70	2,233.74	12.59
745.66 ₪	47.29 ₪	468.00 ₪	1,260.95 ₪	

סה"כ צריכה
 סה"כ לתשלום

200.95 ₪	תשלום קבוע	
6.98 ₪	תשלום עבור גודל חיבור בKVA (3x63)	
1,468.88 ₪	סה"כ לתשלום	לא כולל מע"מ

התפלגות חיוב בש"ח לפי תע"ז

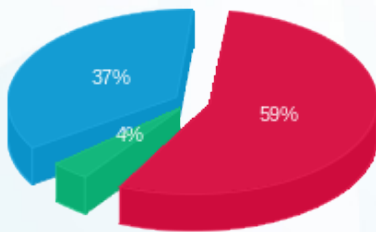

■ פסגה (745.66 ₪)
 ■ גבע (47.29 ₪)
 ■ שפל (468.00 ₪)

הסטוריית צריכה בקוט"ש

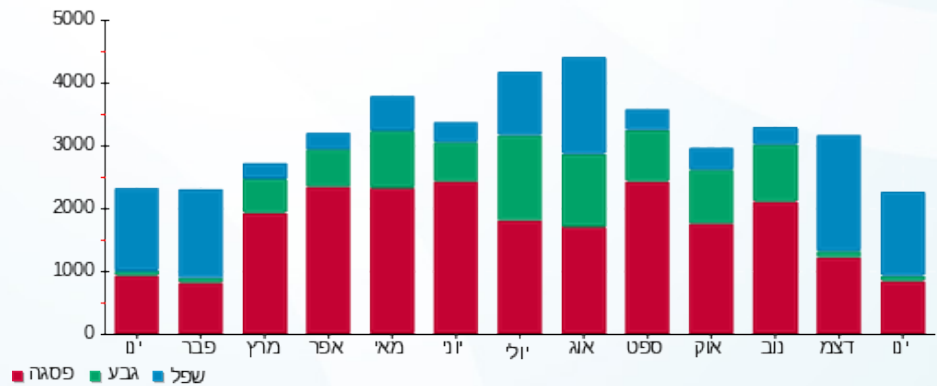



03/02/20 תאריך הפקדה:
 31/01/20 תאריך קריאה נוכחית:
 01/01/20 תאריך קריאה קודמת:

שם דייר: היפרטוי - שלב א משנאי 1
 שם אתר: קניון רננים

לקוח/ה נכבד/ה, אנו מתכבדים להגיש את חישוב צריכת החשמל לתקופה 01/01/20 - 31/01/20:

היפרטוי - שלב א משנאי 1 - 5 - 00025354 (0x0)

סוג תעריף	סוג צריכה	קריאה קודמת	קריאה נוכחית	סה"כ צריכה בקוט"ש	מחיר לקוט"ש בא"ג	סה"כ לתשלום
			31/01/20	01/01/20	פרטי חשבון עבור תאריכים:	
777	פסגה	365,966.69	368,399.76	2,433.06	93.10	2,265.18 ₪
778	גבע	165,535.32	165,785.46	250.14	56.22	140.63 ₪
779	שפל	137,347.07	141,471.14	4,124.07	34.70	1,431.05 ₪

סה"כ לדייר:

פסגה	גבע	שפל	סה"כ	שיא ביקוש
2,433.06	250.14	4,124.07	6,807.27	25.54
2,265.18 ₪	140.63 ₪	1,431.05 ₪	3,836.86 ₪	

סה"כ צריכה
 סה"כ לתשלום

200.95 ₪	תשלום קבוע	
0.00 ₪	תשלום עבור גודל חיבור בKVA (0x0)	
4,037.81 ₪	סה"כ לתשלום	לא כולל מע"מ

התפלגות חיוב בש"ח לפי תעו"ז

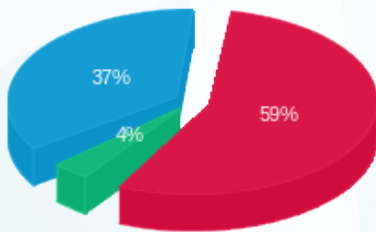

■ פסגה (2,265.18 ₪)
 ■ גבע (140.63 ₪)
 ■ שפל (1,431.05 ₪)

הסטוריית צריכה בקוט"ש

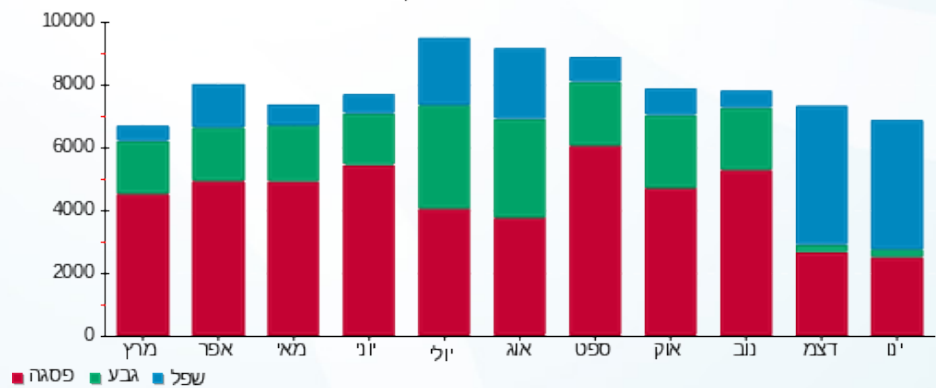

03/02/20 תאריך הפקדה:
 31/01/20 תאריך קריאה נוכחית:
 01/01/20 תאריך קריאה קודמת:

שם דייר: הלד (B-111) - שלב א משנאי 2
 שם אתר: קניון רננים

לקוח/ה נכבד/ה, אנו מתכבדים להגיש את חישוב צריכת החשמל לתקופה 01/01/20 - 31/01/20:

הלד (B-111) שלב א משנאי 2 - 2 (00022545)(3x63)

סוג תעריף	סוג צריכה	קריאה קודמת	קריאה נוכחית	סה"כ צריכה בקוט"ש	מחיר לקוט"ש בא"ג	סה"כ לתשלום
פרטי חשבון עבור תאריכים:						
777	פסגה	01/01/20	31/01/20	400.04	93.10	372.44 ₪
778	גבע	72,759.45	72,812.99	53.53	56.22	30.10 ₪
779	שפל	43,069.54	43,848.23	778.69	34.70	270.21 ₪

סה"כ לדייר:

פסגה	גבע	שפל	סה"כ	שיא ביקוש
400.04	53.53	778.69	1,232.26	7.57
372.44 ₪	30.10 ₪	270.21 ₪	672.74 ₪	

סה"כ צריכה
 סה"כ לתשלום

200.95 ₪	תשלום קבוע	
6.98 ₪	תשלום עבור גודל חיבור בKVA (3x63)	
880.67 ₪	סה"כ לתשלום	לא כולל מע"מ

התפלגות חיוב בש"ח לפי תעו"ז

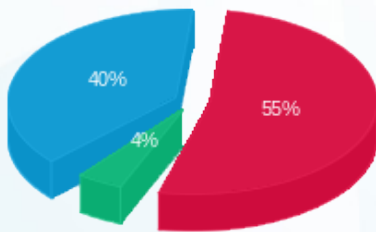

פסגה (372.44 ₪) 55%
 גבע (30.10 ₪) 4%
 שפל (270.21 ₪) 40%

הסטוריית צריכה בקוט"ש

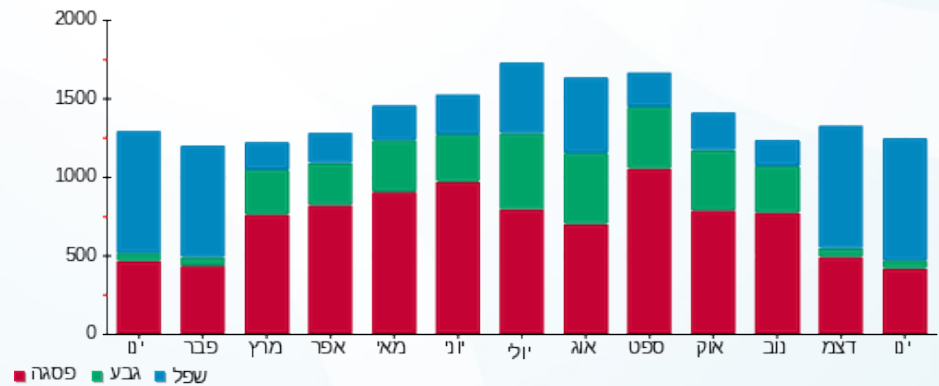



03/02/20 תאריך הפקדה:
 31/01/20 תאריך קריאה נוכחית:
 01/01/20 תאריך קריאה קודמת:

שם דייר: הלפרין - א משנאי 2
 שם אתר: קניון רננים

לקוח/ה נכבד/ה, אנו מתכבדים להגיש את חישוב צריכת החשמל לתקופה 01/01/20 - 31/01/20:

הלפרין א משנאי 2 - 8 - 00022545 (3x63)

סוג תעריף	סוג צריכה	קריאה קודמת	קריאה נוכחית	סה"כ צריכה בקוט"ש	מחיר לקוט"ש בא"ג	סה"כ לתשלום
פרטי חשבון עבור תאריכים:						
777	פסגה	01/01/20	31/01/20	318.42	93.10	296.45 ₪
778	גבע	56,025.48	56,084.73	59.26	56.22	33.32 ₪
779	שפל	38,865.71	39,575.32	709.61	34.70	246.23 ₪

סה"כ לדייר:

פסגה	גבע	שפל	סה"כ	שיא ביקוש
318.42	59.26	709.61	1,087.28	5.47
296.45 ₪	33.32 ₪	246.23 ₪	575.99 ₪	

סה"כ צריכה
 סה"כ לתשלום

36.10 ₪	תשלום קבוע	
6.98 ₪	תשלום עבור גודל חיבור בKVA (3x63)	
619.07 ₪	סה"כ לתשלום	לא כולל מע"מ

התפלגות חיוב בש"ח לפי תעו"ז

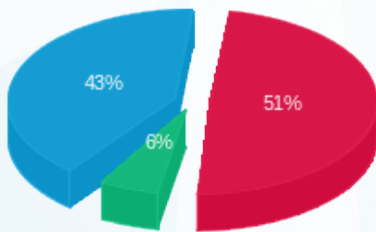

פסגה (296.45 ₪) 51%
 גבע (33.32 ₪) 6%
 שפל (246.23 ₪) 43%

הסטוריית צריכה בקוט"ש

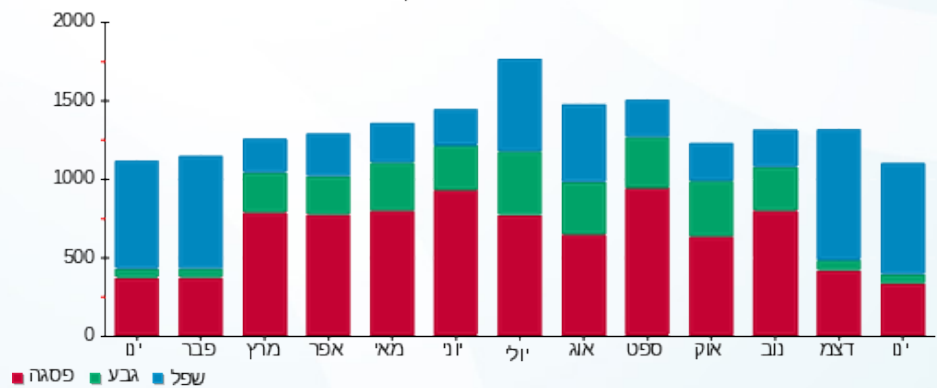

03/02/20

תאריך הפקה:

שם דייר: המשביר לצרכן ישראל בע"מ - שלב ב משנאי 2
שם אתר: קניון רננים

31/01/20

תאריך קריאה נוכחי:

01/01/20

תאריך קריאה קודמת:

לקוח/ה נכבד/ה, אנו מתכבדים להגיש את חישוב צריכת החשמל לתקופה 01/01/20 - 31/01/20:

המשביר לצרכן ישראל בע"מ שלב ב משנאי 2 - 2 - 00017398(0001250x3)

סוג תעריף	סוג צריכה	קריאה קודמת	קריאה נוכחית	סה"כ צריכה בקוט"ש	מחיר לקוט"ש בא"ג	סה"כ לתשלום
		01/01/20	31/01/20			
777	פסגה	8,081,776.28	8,094,360.94	12,584.66	93.10	11,716.32 ₪
778	גבע	5,676,991.26	5,677,937.58	946.32	56.22	532.02 ₪
779	שפל	2,726,385.42	2,746,324.38	19,938.96	34.70	6,918.82 ₪

תוספת כסף

תוספת כסף	הערה	סה"כ לתשלום
		450.00 ₪

סה"כ לדייר:

פסגה	גבע	שפל	סה"כ	שיא ביקוש
12,584.66	946.32	19,938.96	33,469.94	137.32
11,716.32 ₪	532.02 ₪	6,918.82 ₪	19,167.16 ₪	

סה"כ צריכה
סה"כ לתשלום

לא כולל מע"מ	סה"כ לתשלום	תשלום קבוע
	19,956.56 ₪	200.95 ₪
		138.45 ₪
		תשלום עבור גודל חיבור בKVA (3x1250)

התפלגות חיוב בש"ח לפי תעו"ז

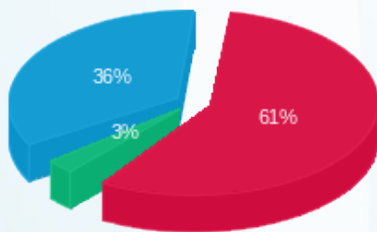

פסגה (11,716.32 ₪) - 61%
גבע (532.02 ₪) - 3%
שפל (6,918.82 ₪) - 36%

הסטוריית צריכה בקוט"ש

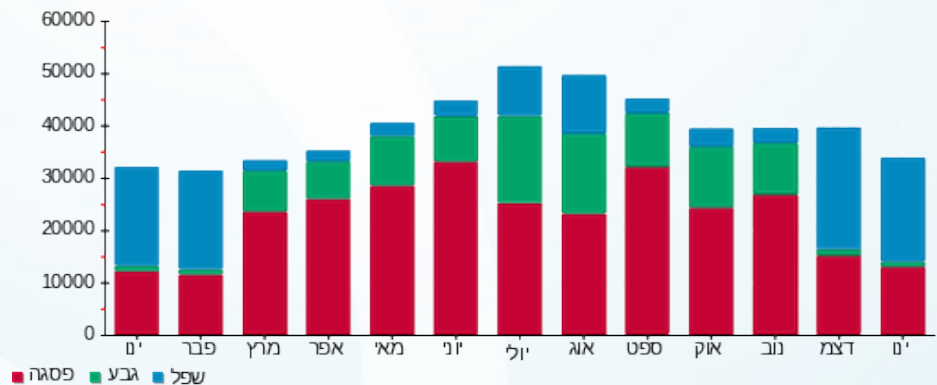



03/02/20 תאריך הפקדה:
 31/01/20 תאריך קריאה נוכחית:
 01/01/20 תאריך קריאה קודמת:

שם דייר: הפנינג חדש - שלב ב משנאי 2
 שם אתר: קניון רננים

לקוח/ה נכבד/ה, אנו מתכבדים להגיש את חישוב צריכת החשמל לתקופה 01/01/20 - 31/01/20:

הפנינג- חדש שלב ב משנאי 2 - 2 - 00017460 (3x63)

סוג תעריף	סוג צריכה	קריאה קודמת	קריאה נוכחית	סה"כ צריכה בקוט"ש	מחיר לקוט"ש בא"ג	סה"כ לתשלום
פרטי חשבון עבור תאריכים:			01/01/20	31/01/20		
777	פסגה	188,567.34	188,847.08	279.74	93.10	260.44 ₪
778	גבע	139,134.80	139,151.70	16.90	56.22	9.50 ₪
779	שפל	94,933.91	95,279.85	345.94	34.70	120.04 ₪

סה"כ לדייר:

פסגה	גבע	שפל	סה"כ	שיא ביקוש
279.74	16.90	345.94	642.57	4.23
260.44 ₪	9.50 ₪	120.04 ₪	389.98 ₪	

סה"כ צריכה
 סה"כ לתשלום

36.10 ₪	תשלום קבוע	
6.98 ₪	תשלום עבור גודל חיבור ב KVA (3x63)	
433.06 ₪	סה"כ לתשלום	לא כולל מע"מ

התפלגות חיוב בש"ח לפי תעו"ז

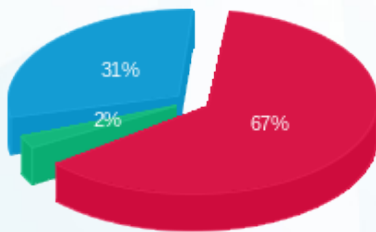

■ פסגה (260.44 ₪)
 ■ גבע (9.50 ₪)
 ■ שפל (120.04 ₪)

הסטוריית צריכה בקוט"ש

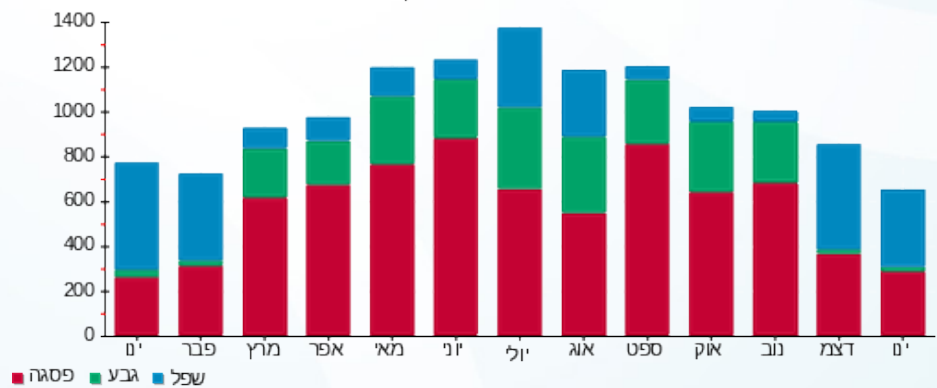



03/02/20 תאריך הפקה:
 31/01/20 תאריך קריאה נוכחית:
 01/01/20 תאריך קריאה קודמת:

שם דייר: הצורפים - שלב א משנאי 2
 שם אתר: קניון רננים

לקוח/ה נכבד/ה, אנו מתכבדים להגיש את חישוב צריכת החשמל לתקופה 01/01/20 - 31/01/20:

הצורפים שלב א משנאי 2 - 1 - 00022595 (3x63)

סוג תעריף	סוג צריכה	קריאה קודמת	קריאה נוכחית	סה"כ צריכה בקוט"ש	מחיר לקוט"ש בא"ג	סה"כ לתשלום
פרטי חשבון עבור תאריכים:						
777	פסגה	01/01/20	31/01/20	190,690.49	93.10	188.46 ₪
778	גבע	122,796.67	122,867.73	71.06	56.22	39.95 ₪
779	שפל	74,266.63	74,895.58	628.94	34.70	218.24 ₪

סה"כ לדיר:

פסגה	גבע	שפל	סה"כ	שיא ביקוש
202.43	71.06	628.94	902.43	4.03
188.46 ₪	39.95 ₪	218.24 ₪	446.65 ₪	

סה"כ צריכה
 סה"כ לתשלום

200.95 ₪	תשלום קבוע	
6.98 ₪	תשלום עבור גודל חיבור בKVA (3x63)	
654.58 ₪	סה"כ לתשלום	לא כולל מע"מ

התפלגות חיוב בש"ח לפי תע"ז

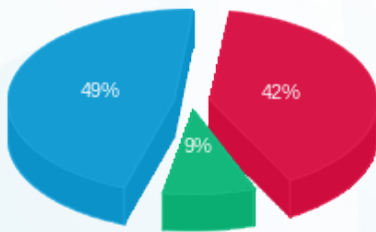

■ פסגה (188.46 ₪)
 ■ גבע (39.95 ₪)
 ■ שפל (218.24 ₪)

הסטוריית צריכה בקוט"ש

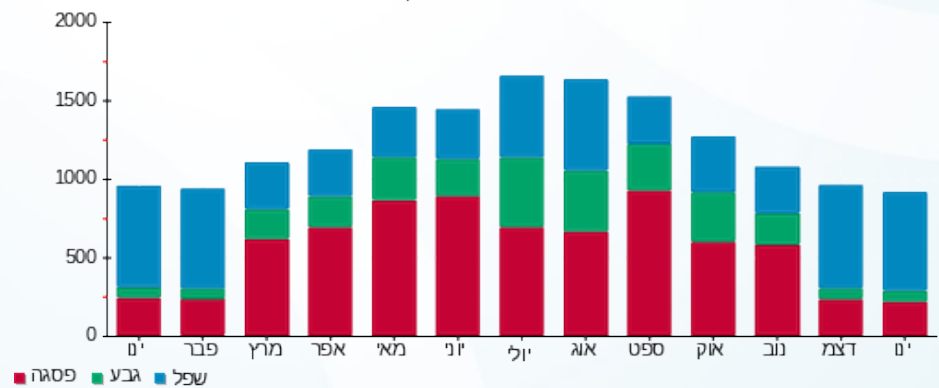



03/02/20

תאריך הפקדה:

שם דייר: ואגס טימברלנד

31/01/20

תאריך קריאה נוכחית:

שם אתר: קניון רננים

01/01/20

תאריך קריאה קודמת:

לקוח/ה נכבד/ה, אנו מתכבדים להגיש את חישוב צריכת החשמל לתקופה 01/01/20 - 31/01/20:

ואגס טימברלנד - 2 - 14155695 (3x63)

סה"כ לתשלום	מחיר לקוט"ש בא"ג	סה"כ צריכה בקוט"ש	קריאה נוכחית	קריאה קודמת	סוג צריכה	סוג תעריף
			31/01/20	01/01/20	פרטי חשבון עבור תאריכים:	
0.00 ₪	93.10	0.00	29,307.40	29,307.40	פסגה	777
0.00 ₪	56.22	0.00	11,518.80	11,518.80	גבע	778
0.00 ₪	34.70	0.00	14,611.80	14,611.80	שפל	779

סה"כ לדיר:

שיא ביקוש	סה"כ	שפל	גבע	פסגה
	0.00	0.00	0.00	0.00
	0.00 ₪	0.00 ₪	0.00 ₪	0.00 ₪

סה"כ צריכה

סה"כ לתשלום

200.95 ₪	תשלום קבוע	
6.98 ₪	תשלום עבור גודל חיבור בKVA (3x63)	
207.93 ₪	סה"כ לתשלום	לא כולל מע"מ

התפלגות חיוב בש"ח לפי תעו"ז

הסטוריית צריכה בקוט"ש

פסגה (0.00 ₪)
גבע (0.00 ₪)
שפל (0.00 ₪)

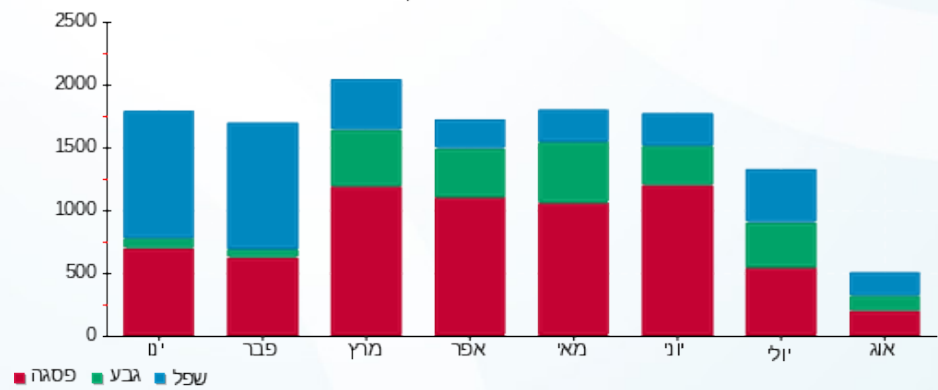



03/02/20 תאריך הפקה:
 31/01/20 תאריך קריאה נוכחית:
 01/01/20 תאריך קריאה קודמת:

שם דייר: ורדינון חדש - שלב ב משנאי 2
 שם אתר: קניון רננים

לקוח/ה נכבד/ה, אנו מתכבדים להגיש את חישוב צריכת החשמל לתקופה 01/01/20 - 31/01/20:

ורדינון חדש - 4 - 00017456 (3x63)

סוג תעריף	סוג צריכה	קריאה קודמת	קריאה נוכחית	סה"כ צריכה בקוט"ש	מחיר לקוט"ש בא"ג	סה"כ לתשלום
פרטי חשבון עבור תאריכים:						
777	פסגה	01/01/20	31/01/20	330.60	93.10	307.79 ₪
778	גבע	267,293.14	267,324.68	31.54	56.22	17.73 ₪
779	שפל	197,134.37	197,717.46	583.08	34.70	202.33 ₪

סה"כ לדייר:

פסגה	גבע	שפל	סה"כ	שיא ביקוש
330.60	31.54	583.08	945.22	7.18
307.79 ₪	17.73 ₪	202.33 ₪	527.85 ₪	

סה"כ צריכה
 סה"כ לתשלום

200.95 ₪	תשלום קבוע	
6.98 ₪	תשלום עבור גודל חיבור בKVA (3x63)	
735.78 ₪	סה"כ לתשלום	לא כולל מע"מ

התפלגות חיוב בש"ח לפי תע"ז

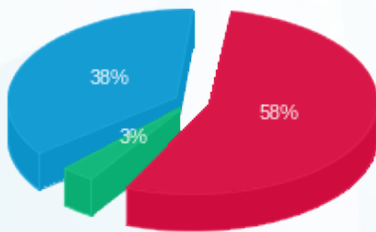

פסגה (307.79 ₪) 58%
 גבע (17.73 ₪) 38%
 שפל (202.33 ₪) 3%

הסטוריית צריכה בקוט"ש

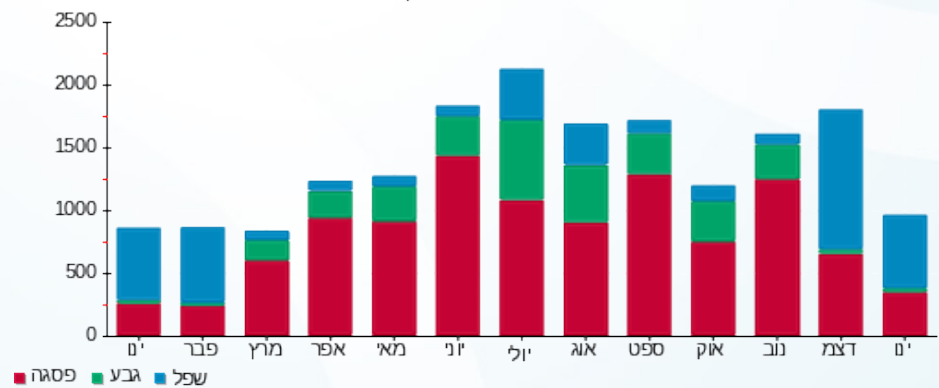



03/02/20 תאריך הפקדה:
 31/01/20 תאריך קריאה נוכחית:
 01/01/20 תאריך קריאה קודמת:

שם דייר: זארה
 שם אתר: קניון רננים

לקוח/ה נכבד/ה, אנו מתכבדים להגיש את חישוב צריכת החשמל לתקופה 01/01/20 - 31/01/20:

זארה - 8 - 00017320(3x400)

סוג תעריף	סוג צריכה	קריאה קודמת	קריאה נוכחית	סה"כ צריכה בקוט"ש	מחיר לקוט"ש בא"ג	סה"כ לתשלום
		01/01/20	31/01/20	פרטי חשבון עבור תאריכים:		
777	פסגה	1,912,475.77	1,926,292.19	13,816.42	93.10	12,863.09 ₪
778	גבע	808,424.98	812,695.70	4,270.72	56.22	2,401.00 ₪
779	שפל	1,089,826.49	1,120,655.29	30,828.80	34.70	10,697.59 ₪

סה"כ לדייר:

פסגה	גבע	שפל	סה"כ	שיא ביקוש
13,816.42	4,270.72	30,828.80	48,915.94	152.83
12,863.09 ₪	2,401.00 ₪	10,697.59 ₪	25,961.68 ₪	

סה"כ צריכה
 סה"כ לתשלום

200.95 ₪	תשלום קבוע	
44.30 ₪	תשלום עבור גודל חיבור בKVA (3x400)	
26,206.94 ₪	סה"כ לתשלום	לא כולל מע"מ

התפלגות חיוב בש"ח לפי תעו"ז

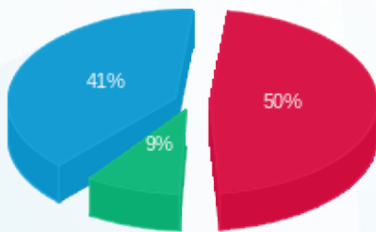

פסגה (12,863.09 ₪) 50%
 גבע (2,401.00 ₪) 9%
 שפל (10,697.59 ₪) 41%

הסטוריית צריכה בקוט"ש

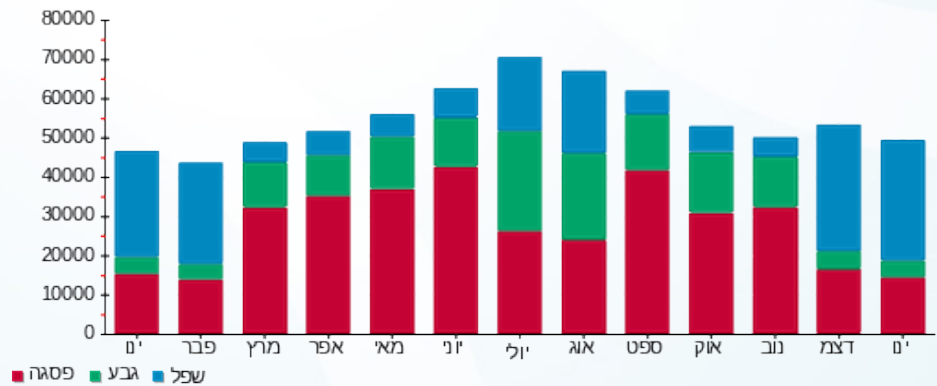



03/02/20

תאריך הפקדה:

שם דייר: חב"ד - שלב א משנאי 2

31/01/20

תאריך קריאה נוכחית:

שם אתר: קניון רננים

01/01/20

תאריך קריאה קודמת:

לקוח/ה נכבד/ה, אנו מתכבדים להגיש את חישוב צריכת החשמל לתקופה 01/01/20 - 31/01/20:

חב"ד שלב א משנאי 2 - 5 - 00011170 (3x63)

סוג תעריף	סוג צריכה	קריאה קודמת	קריאה נוכחית	סה"כ צריכה בקוט"ש	מחיר לקוט"ש בא"ג	סה"כ לתשלום
פרטי חשבון עבור תאריכים:						
777	פסגה	01/01/20	31/01/20	92.44	93.10	86.06 ₪
778	גבע	17,925.52	17,975.39	49.87	56.22	28.04 ₪
779	שפל	25,879.45	26,261.24	381.79	34.70	132.48 ₪

סה"כ לדייר:

פסגה	גבע	שפל	סה"כ	שיא ביקוש
92.44	49.87	381.79	524.10	2.90
₪ 86.06	₪ 28.04	₪ 132.48	₪ 246.58	

סה"כ צריכה

סה"כ לתשלום

200.95 ₪	תשלום קבוע	
6.98 ₪	תשלום עבור גודל חיבור בKVA (3x63)	
454.51 ₪	סה"כ לתשלום	לא כולל מע"מ

התפלגות חיוב בש"ח לפי תעו"ז

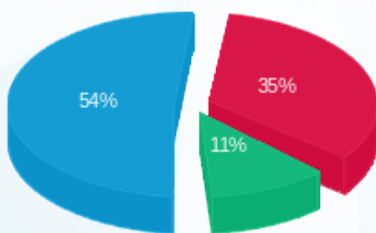

■ פסגה (₪ 86.06)
■ גבע (₪ 28.04)
■ שפל (₪ 132.48)

הסטוריית צריכה בקוט"ש

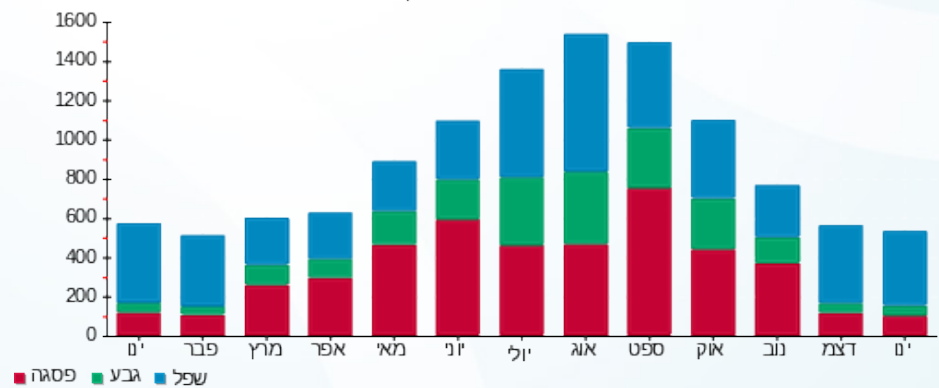

■ פסגה ■ גבע ■ שפל





03/02/20

תאריך הפקדה:

שם דייר: חדר בזק

31/01/20

תאריך קריאה נוכחית:

שם אתר: קניון רננים

01/01/20

תאריך קריאה קודמת:

לקוח/ה נכבד/ה, אנו מתכבדים להגיש את חישוב צריכת החשמל לתקופה 01/01/20 - 31/01/20:

חדר בזק - 4 - 00018388 (3x63)

סוג תעריף	סוג צריכה	קריאה קודמת	קריאה נוכחית	סה"כ צריכה בקוט"ש	מחיר לקוט"ש בא"ג	סה"כ לתשלום
		01/01/20	31/01/20			
777	פסגה	189,691.04	190,069.77	378.73	93.10	352.60 ₪
778	גבע	141,036.35	141,225.91	189.56	56.22	106.57 ₪
779	שפל	306,583.43	308,005.44	1,422.01	34.70	493.44 ₪

סה"כ לדייר:

פסגה	גבע	שפל	סה"כ	שיא ביקוש
378.73	189.56	1,422.01	1,990.30	3.55
352.60 ₪	106.57 ₪	493.44 ₪	952.61 ₪	

סה"כ צריכה

סה"כ לתשלום

200.95 ₪	תשלום קבוע	
6.98 ₪	תשלום עבור גודל חיבור בKVA (3x63)	
1,160.54 ₪	סה"כ לתשלום	לא כולל מע"מ

התפלגות חיוב בש"ח לפי תע"ז

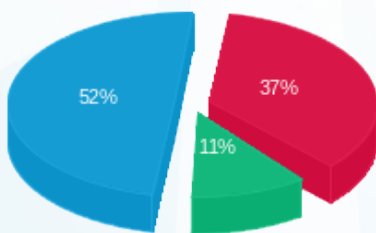

- פסגה (352.60 ₪) - 52%
- גבע (106.57 ₪) - 11%
- שפל (493.44 ₪) - 37%

הסטוריית צריכה בקוט"ש

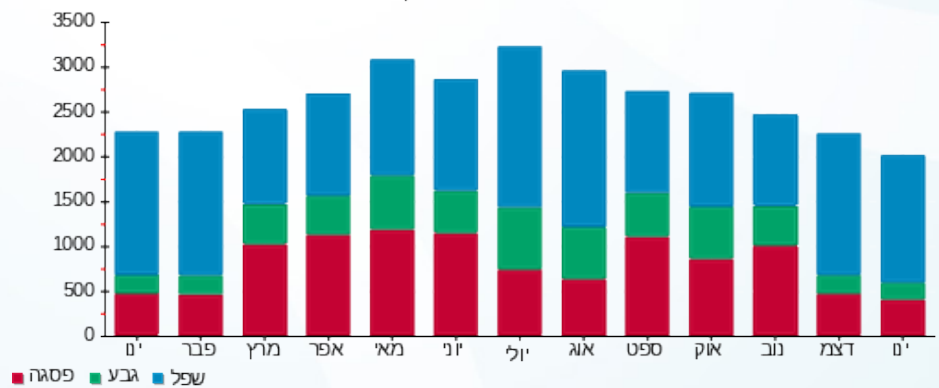

03/02/20 תאריך הפקה:
 31/01/20 תאריך קריאה נוכחית:
 01/01/20 תאריך קריאה קודמת:

שם דייר: חיוני הולמס פלייס - שלב ב משנאי 2
 שם אתר: קניון רננים

לקוח/ה נכבד/ה, אנו מתכבדים להגיש את חישוב צריכת החשמל לתקופה 01/01/20 - 31/01/20:

חיוני הולמס פלייס שלב ב משנאי 2 - 8 - 00018388(0x0)

סוג תעריף	סוג צריכה	קריאה קודמת	קריאה נוכחית	סה"כ צריכה בקוט"ש	מחיר לקוט"ש בא"ג	סה"כ לתשלום
פרטי חשבון עבור תאריכים:						
777	פסגה	01/01/20	31/01/20	0.00	93.10	0.00 ₪
778	גבע	110.07	110.07	0.00	56.22	0.00 ₪
779	שפל	295.80	295.80	0.00	34.70	0.00 ₪

סה"כ לדייר:

פסגה	גבע	שפל	סה"כ	שיא ביקוש
0.00	0.00	0.00	0.00	
0.00 ₪	0.00 ₪	0.00 ₪	0.00 ₪	

סה"כ צריכה
 סה"כ לתשלום

36.10 ₪	תשלום קבוע	
0.00 ₪	תשלום עבור גודל חיבור KVA (0x0)	
36.10 ₪	סה"כ לתשלום	לא כולל מע"מ

התפלגות חיוב בש"ח לפי תעו"ז

פסגה (0.00 ₪)
 גבע (0.00 ₪)
 שפל (0.00 ₪)

הסטוריית צריכה בקוט"ש

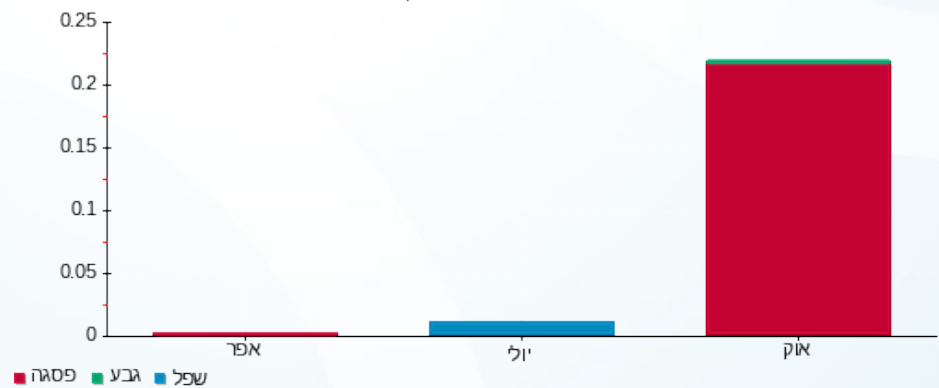



03/02/20 תאריך הפקה:
 31/01/20 תאריך קריאה נוכחית:
 01/01/20 תאריך קריאה קודמת:

שם דייר: חנות פרופיל- שלב ב משנאי 1
 שם אתר: קניון רננים

לקוח/ה נכבד/ה, אנו מתכבדים להגיש את חישוב צריכת החשמל לתקופה 01/01/20 - 31/01/20:

חנות פרופיל- שלב ב משנאי 1 - 00017403 (3x63)

סוג תעריף	סוג צריכה	קריאה קודמת	קריאה נוכחית	סה"כ צריכה בקוט"ש	מחיר לקוט"ש בא"ג	סה"כ לתשלום
פרטי חשבון עבור תאריכים:						
777	פסגה	01/01/20	31/01/20	299.39	93.10	278.74 ₪
778	גבע	124,398.66	124,432.72	34.06	56.22	19.15 ₪
779	שפל	60,174.21	60,671.22	497.01	34.70	172.46 ₪

סה"כ לדיר:

פסגה	גבע	שפל	סה"כ	שיא ביקוש
299.39	34.06	497.01	830.46	5.19
278.74 ₪	19.15 ₪	172.46 ₪	470.34 ₪	

סה"כ צריכה
 סה"כ לתשלום

200.95 ₪	תשלום קבוע	
6.98 ₪	תשלום עבור גודל חיבור בKVA (3x63)	
678.27 ₪	סה"כ לתשלום	לא כולל מע"מ

התפלגות חיוב בש"ח לפי תע"ז

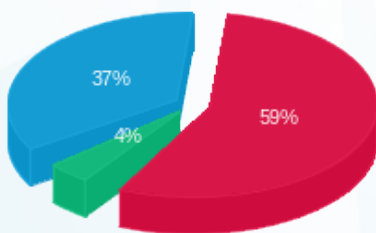

■ פסגה (278.74 ₪)
 ■ גבע (19.15 ₪)
 ■ שפל (172.46 ₪)

הסטוריית צריכה בקוט"ש

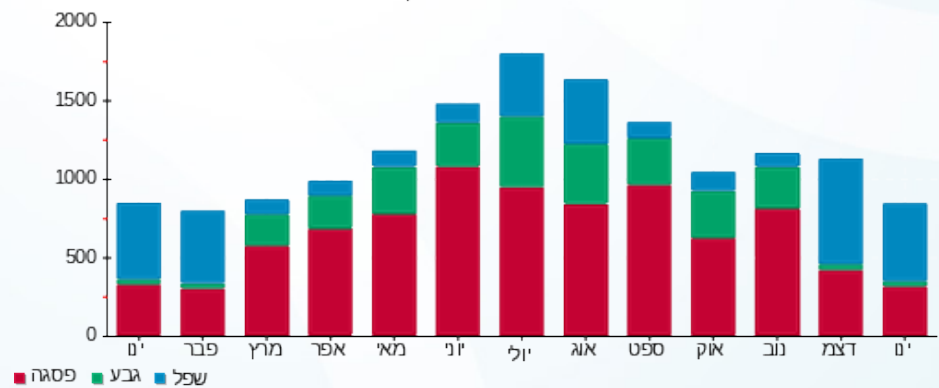

■ פסגה ■ גבע ■ שפל





03/02/20 תאריך הפקדה:
 31/01/20 תאריך קריאה נוכחית:
 01/01/20 תאריך קריאה קודמת:

שם דייר: טבע נאות - שלב א משנאי 1
 שם אתר: קניון רננים

לקוח/ה נכבד/ה, אנו מתכבדים להגיש את חישוב צריכת החשמל לתקופה 01/01/20 - 31/01/20:

טבע נאות שלב א משנאי 1 - 3 - 00015789(3x63)

סוג תעריף	סוג צריכה	קריאה קודמת	קריאה נוכחית	סה"כ צריכה בקוט"ש	מחיר לקוט"ש בא"ג	סה"כ לתשלום
פרטי חשבון עבור תאריכים:						
777	פסגה	01/01/20	31/01/20	206.34	93.10	192.11 ₪
778	גבע	151,998.32	152,039.10	40.78	56.22	22.93 ₪
779	שפל	125,310.58	125,839.04	528.45	34.70	183.37 ₪

סה"כ לדייר:

פסגה	גבע	שפל	סה"כ	שיא ביקוש
206.34	40.78	528.45	775.58	7.04
192.11 ₪	22.93 ₪	183.37 ₪	398.41 ₪	

סה"כ צריכה
 סה"כ לתשלום

200.95 ₪	תשלום קבוע	
6.98 ₪	תשלום עבור גודל חיבור בKVA (3x63)	
606.33 ₪	סה"כ לתשלום	לא כולל מע"מ

התפלגות חיוב בש"ח לפי תע"ז

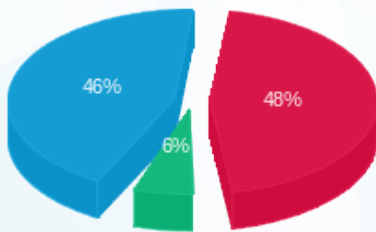

פסגה (192.11 ₪) 48%
 גבע (22.93 ₪) 6%
 שפל (183.37 ₪) 46%

הסטוריית צריכה בקוט"ש

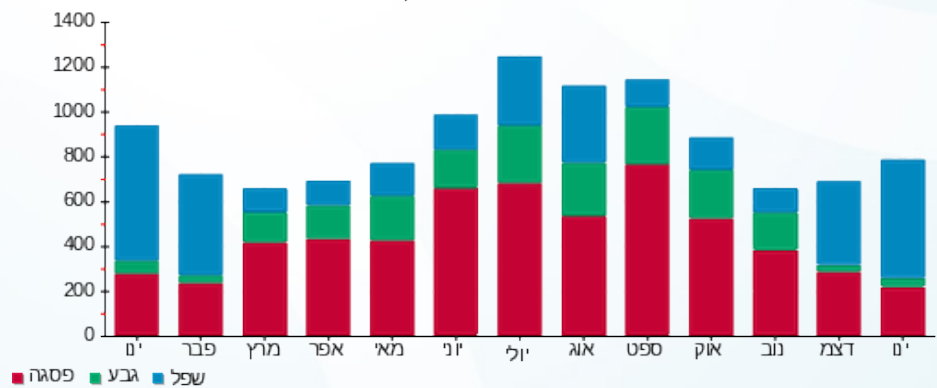

03/02/20 תאריך הפקה:
 31/01/20 תאריך קריאה נוכחית:
 01/01/20 תאריך קריאה קודמת:

שם דייר: טופ טן - שלב א משנאי 1
 שם אתר: קניון רננים

לקוח/ה נכבד/ה, אנו מתכבדים להגיש את חישוב צריכת החשמל לתקופה 01/01/20 - 31/01/20:

טופ טן שלב א משנאי 1 - 1 - 00013195 (3x80)

סוג תעריף	סוג צריכה	קריאה קודמת	קריאה נוכחית	סה"כ צריכה בקוט"ש	מחיר לקוט"ש בא"ג	סה"כ לתשלום
פרטי חשבון עבור תאריכים:						
777	פסגה	01/01/20	31/01/20	289.09	93.10	269.14 ₪
778	גבע	303,986.19	304,011.83	25.63	56.22	14.41 ₪
779	שפל	158,748.18	159,178.40	430.22	34.70	149.29 ₪

סה"כ לדייר:

פסגה	גבע	שפל	סה"כ	שיא ביקוש
289.09	25.63	430.22	744.94	4.92
269.14 ₪	14.41 ₪	149.29 ₪	432.84 ₪	

סה"כ צריכה
 סה"כ לתשלום

200.95 ₪	תשלום קבוע	
8.86 ₪	תשלום עבור גודל חיבור בKVA (3x80)	
642.65 ₪	סה"כ לתשלום	לא כולל מע"מ

התפלגות חיוב בש"ח לפי תע"ז

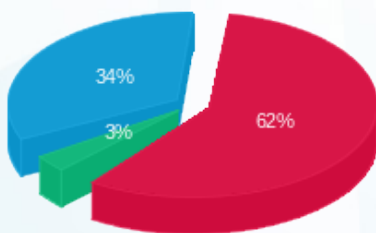

פסגה (269.14 ₪) 62%
 גבע (14.41 ₪) 3%
 שפל (149.29 ₪) 34%

הסטוריית צריכה בקוט"ש

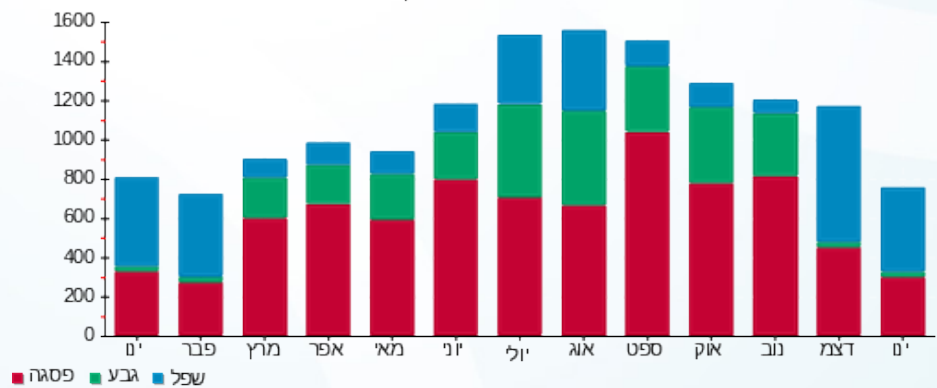



03/02/20 תאריך הפקה:
 31/01/20 תאריך קריאה נוכחית:
 01/01/20 תאריך קריאה קודמת:

שם דייר: טיטניום חדש - שלב א משנאי 2
 שם אתר: קניון רננים

לקוח/ה נכבד/ה, אנו מתכבדים להגיש את חישוב צריכת החשמל לתקופה 01/01/20 - 31/01/20:

טיטניום חדש שלב א משנאי 2 - 7 - 00017326 (3x63)

סוג תעריף	סוג צריכה	קריאה קודמת	קריאה נוכחית	סה"כ צריכה בקוט"ש	מחיר לקוט"ש בא"ג	סה"כ לתשלום
פרטי חשבון עבור תאריכים:						
777	פסגה	01/01/20	31/01/20	559.33	93.10	520.74 ₪
778	גבע	330,972.57	331,045.29	72.72	56.22	40.88 ₪
779	שפל	256,616.83	257,555.64	938.81	34.70	325.77 ₪

סה"כ לדיר:

פסגה	גבע	שפל	סה"כ	שיא ביקוש
559.33	72.72	938.81	1,570.87	6.61
₪ 520.74	₪ 40.88	₪ 325.77	₪ 887.39	

סה"כ צריכה
 סה"כ לתשלום

200.95 ₪	תשלום קבוע	
6.98 ₪	תשלום עבור גודל חיבור בKVA (3x63)	
1,095.32 ₪	סה"כ לתשלום	לא כולל מע"מ

התפלגות חיוב בש"ח לפי תע"ז

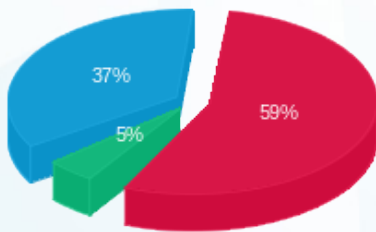

■ פסגה (₪ 520.74)
 ■ גבע (₪ 40.88)
 ■ שפל (₪ 325.77)

הסטוריית צריכה בקוט"ש

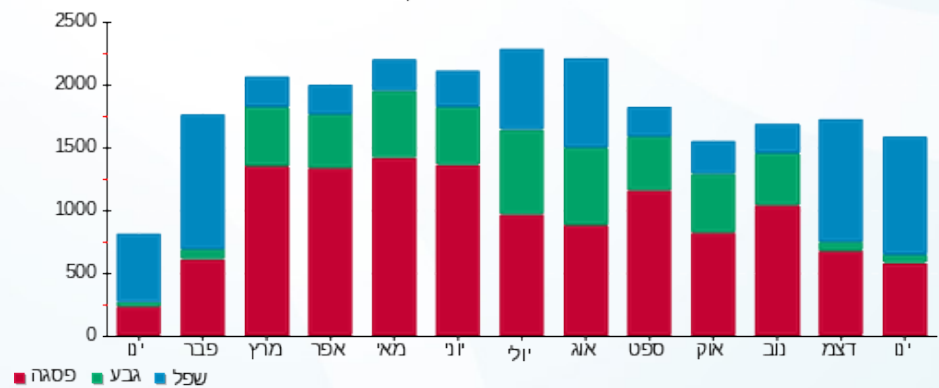



03/02/20

תאריך הפקדה:

שם דייר: טים פריז

31/01/20

תאריך קריאה נוכחית:

שם אתר: קניון רננים

01/01/20

תאריך קריאה קודמת:

לקוח/ה נכבד/ה, אנו מתכבדים להגיש את חישוב צריכת החשמל לתקופה 01/01/20 - 31/01/20:

טים פריז - 6 - 00015828(3x400)

סוג תעריף	סוג צריכה	קריאה קודמת	קריאה נוכחית	סה"כ צריכה בקוט"ש	מחיר לקוט"ש בא"ג	סה"כ לתשלום
פרטי חשבון עבור תאריכים:						
777	פסגה	01/01/20	31/01/20	86.73	93.10	80.75 ₪
778	גבע	195,677.01	195,701.57	24.56	56.22	13.81 ₪
779	שפל	250,980.11	251,217.71	237.60	34.70	82.45 ₪

סה"כ לדייר:

פסגה	גבע	שפל	סה"כ	שיא ביקוש
86.73	24.56	237.60	348.90	1.54
₪ 80.75	₪ 13.81	₪ 82.45	₪ 177.01	

סה"כ צריכה

סה"כ לתשלום

200.95 ₪	תשלום קבוע	
44.30 ₪	תשלום עבור גודל חיבור בKVA (3x400)	
422.26 ₪	סה"כ לתשלום	לא כולל מע"מ

התפלגות חיוב בש"ח לפי תעו"ז

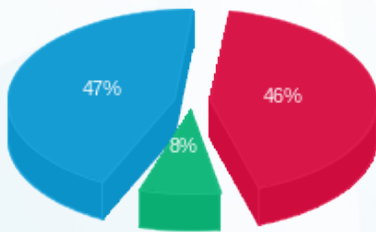

- פסגה (₪ 80.75)
- גבע (₪ 13.81)
- שפל (₪ 82.45)

הסטוריית צריכה בקוט"ש

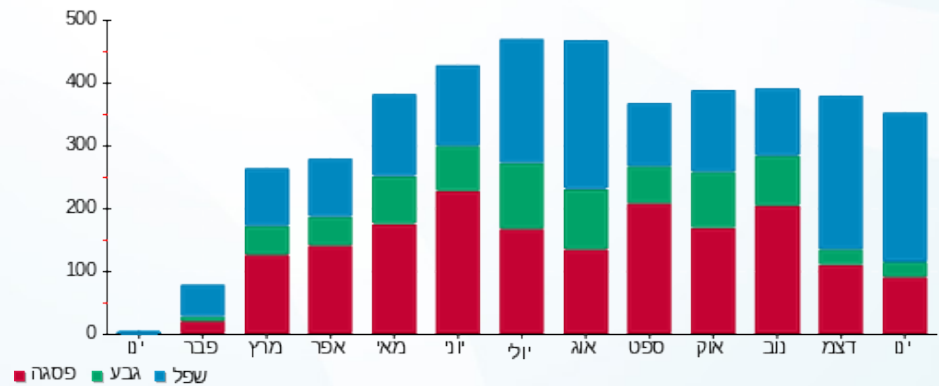

- פסגה
- גבע
- שפל



03/02/20 תאריך הפקדה:
 31/01/20 תאריך קריאה נוכחית:
 01/01/20 תאריך קריאה קודמת:

שם דייר: טרקלין חשמל - שלב ב משנאי 1
 שם אתר: קניון רננים

לקוח/ה נכבד/ה, אנו מתכבדים להגיש את חישוב צריכת החשמל לתקופה 01/01/20 - 31/01/20:

טרקלין חשמל שלב ב משנאי 1 - 7 - 00017320(3x250)

סוג תעריף	סוג צריכה	קריאה קודמת	קריאה נוכחית	סה"כ צריכה בקוט"ש	מחיר לקוט"ש בא"ג	סה"כ לתשלום
		01/01/20	31/01/20			
777	פסגה	307,805.44	308,958.44	1,153.00	93.10	1,073.44 ₪
778	גבע	123,096.92	123,202.91	106.00	56.22	59.59 ₪
779	שפל	151,515.52	153,421.28	1,905.76	34.70	661.30 ₪

סה"כ לדייר:

פסגה	גבע	שפל	סה"כ	שיא ביקוש
1,153.00	106.00	1,905.76	3,164.76	17.54
1,073.44 ₪	59.59 ₪	661.30 ₪	1,794.33 ₪	

סה"כ צריכה
 סה"כ לתשלום

200.95 ₪	תשלום קבוע	
27.69 ₪	תשלום עבור גודל חיבור ב KVA (3x250)	
2,022.97 ₪	סה"כ לתשלום	לא כולל מע"מ

התפלגות חיוב בש"ח לפי תעו"ז

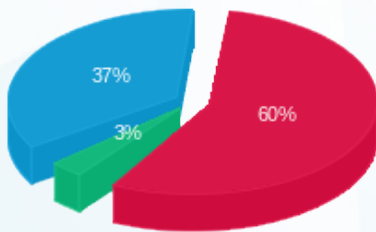

פסגה (1,073.44 ₪) 60%
 גבע (59.59 ₪) 3%
 שפל (661.30 ₪) 37%

הסטוריית צריכה בקוט"ש

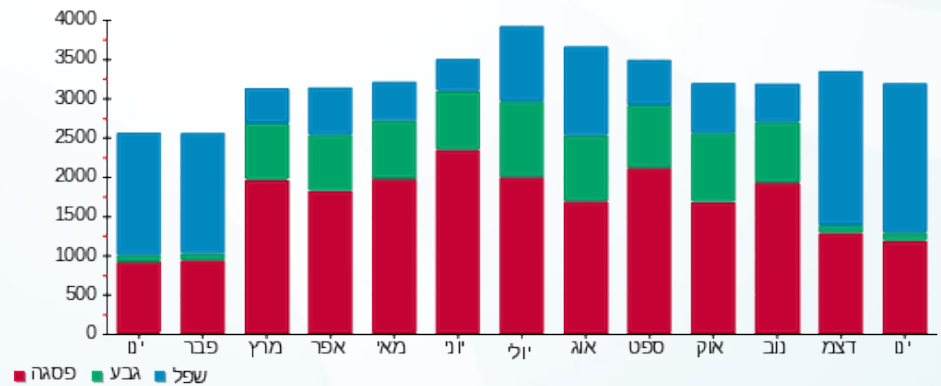



03/02/20 תאריך הפקדה:
 31/01/20 תאריך קריאה נוכחית:
 01/01/20 תאריך קריאה קודמת:

שם דייר: טרקר
 שם אתר: קניון רננים

לקוח/ה נכבד/ה, אנו מתכבדים להגיש את חישוב צריכת החשמל לתקופה 01/01/20 - 31/01/20:

טרקר - 3 - 14155696 (3x100)

סוג תעריף	סוג צריכה	קריאה קודמת	קריאה נוכחית	סה"כ צריכה בקוט"ש	מחיר לקוט"ש בא"ג	סה"כ לתשלום
פרטי חשבון עבור תאריכים:						
777	פסגה	01/01/20	31/01/20	2,021.60	93.10	1,882.11 ₪
778	גבע	37,715.60	37,996.20	280.60	56.22	157.75 ₪
779	שפל	46,029.20	49,327.60	3,298.40	34.70	1,144.54 ₪

סה"כ לדייר:

פסגה	גבע	שפל	סה"כ	שיא ביקוש
2,021.60	280.60	3,298.40	5,600.60	24.64
1,882.11 ₪	157.75 ₪	1,144.54 ₪	3,184.41 ₪	

סה"כ צריכה
 סה"כ לתשלום

200.95 ₪	תשלום קבוע	
11.08 ₪	תשלום עבור גודל חיבור בKVA (3x100)	
3,396.43 ₪	סה"כ לתשלום	לא כולל מע"מ

התפלגות חיוב בש"ח לפי תע"ז

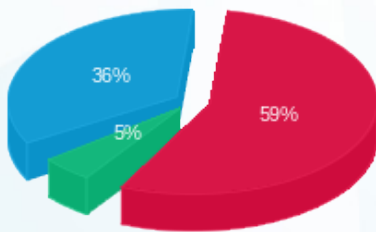

■ פסגה (1,882.11 ₪)
 ■ גבע (157.75 ₪)
 ■ שפל (1,144.54 ₪)

הסטוריית צריכה בקוט"ש

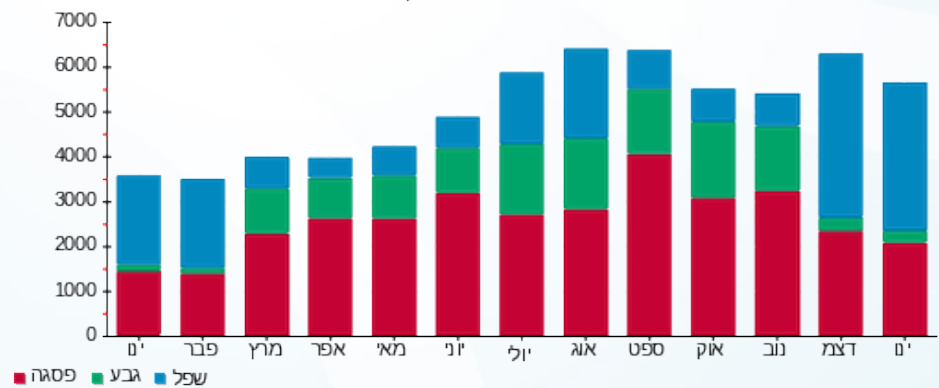

03/02/20 תאריך הפקדה:
 31/01/20 תאריך קריאה נוכחית:
 01/01/20 תאריך קריאה קודמת:

שם דייר: יאנגה - שלב א משנאי 2
 שם אתר: קניון רננים

לקוח/ה נכבד/ה, אנו מתכבדים להגיש את חישוב צריכת החשמל לתקופה 01/01/20 - 31/01/20:

יאנגה - שלב א משנאי 2 - 4 - 00010936(3x63)

סה"כ לתשלום	מחיר לקוט"ש בא"ג	סה"כ צריכה בקוט"ש	קריאה נוכחית	קריאה קודמת	סוג צריכה	סוג תעריף
			31/01/20	01/01/20	פרטי חשבון עבור תאריכים:	
₪ 356.53	93.10	382.96	13,363.29	12,980.33	פסגה	777
₪ 34.25	56.22	60.93	5,208.34	5,147.41	גבע	778
₪ 261.54	34.70	753.71	8,239.95	7,486.24	שפל	779

סה"כ לדייר:

שיא ביקוש	סה"כ	שפל	גבע	פסגה
8.06	1,197.59	753.71	60.93	382.96
	₪ 652.32	₪ 261.54	₪ 34.25	₪ 356.53

סה"כ צריכה
 סה"כ לתשלום

₪ 200.95	תשלום קבוע	
₪ 6.98	תשלום עבור גודל חיבור בKVA (3x63)	
₪ 860.25	סה"כ לתשלום	לא כולל מע"מ

התפלגות חיוב בש"ח לפי תע"ז

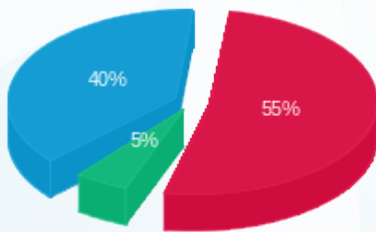

פסגה (₪ 356.53) 55%
 גבע (₪ 34.25) 5%
 שפל (₪ 261.54) 40%

הסטוריית צריכה בקוט"ש

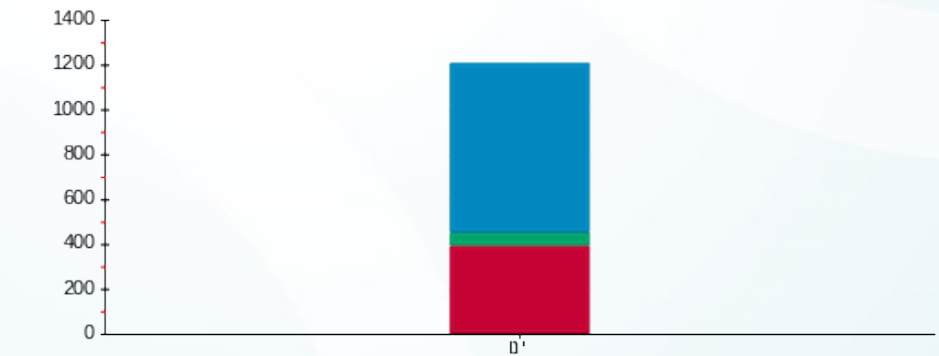

פסגה גבע שפל



03/02/20 תאריך הפקה:
 31/01/20 תאריך קריאה נוכחית:
 01/01/20 תאריך קריאה קודמת:

שם דייר: כלבא שבוע - שלב א משנאי 1
 שם אתר: קניון רננים

לקוח/ה נכבד/ה, אנו מתכבדים להגיש את חישוב צריכת החשמל לתקופה 01/01/20 - 31/01/20:

כלבא שבוע - 3 - 00017327 (3x63)

סוג תעריף	סוג צריכה	קריאה קודמת	קריאה נוכחית	סה"כ צריכה בקוט"ש	מחיר לקוט"ש בא"ג	סה"כ לתשלום
		01/01/20	31/01/20			
777	פסגה	197,662.00	198,351.94	689.94	93.10	642.33 ₪
778	גבע	119,550.54	119,808.39	257.85	56.22	144.96 ₪
779	שפל	124,146.00	126,547.19	2,401.19	34.70	833.21 ₪

סה"כ לדייר:

פסגה	גבע	שפל	סה"כ	שיא ביקוש
689.94	257.85	2,401.19	3,348.97	11.03
642.33 ₪	144.96 ₪	833.21 ₪	1,620.51 ₪	

סה"כ צריכה
 סה"כ לתשלום

200.95 ₪	תשלום קבוע	
6.98 ₪	תשלום עבור גודל חיבור בKVA (3x63)	
1,828.44 ₪	סה"כ לתשלום	לא כולל מע"מ

התפלגות חיוב בש"ח לפי תעו"ז

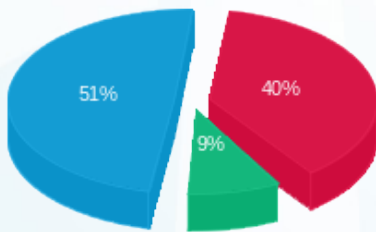

■ פסגה (642.33 ₪)
 ■ גבע (144.96 ₪)
 ■ שפל (833.21 ₪)

הסטוריית צריכה בקוט"ש

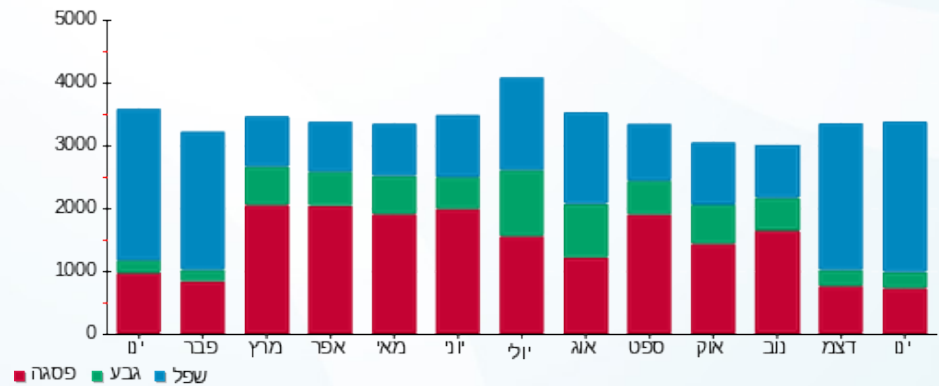

03/02/20 תאריך הפקה:
 31/01/20 תאריך קריאה נוכחית:
 01/01/20 תאריך קריאה קודמת:

שם דייר: לאוקיסטן חדש - שלב ב משנאי 2
 שם אתר: קניון רננים

לקוח/ה נכבד/ה, אנו מתכבדים להגיש את חישוב צריכת החשמל לתקופה 01/01/20 - 31/01/20:

לאוקיסטן חדש שלב ב משנאי 2 - 4 - 00025404 (3x63)

סוג תעריף	סוג צריכה	קריאה קודמת	קריאה נוכחית	סה"כ צריכה בקוט"ש	מחיר לקוט"ש בא"ג	סה"כ לתשלום
			01/01/20	31/01/20	פרטי חשבון עבור תאריכים:	
777	פסגה	145,930.06	146,490.97	560.91	93.10	522.21 ₪
778	גבע	80,613.99	80,663.70	49.72	56.22	27.95 ₪
779	שפל	64,182.22	65,065.91	883.69	34.70	306.64 ₪

סה"כ לדייר:

פסגה	גבע	שפל	סה"כ	שיא ביקוש
560.91	49.72	883.69	1,494.31	9.91
522.21 ₪	27.95 ₪	306.64 ₪	856.80 ₪	

סה"כ צריכה
 סה"כ לתשלום

200.95 ₪	תשלום קבוע	
6.98 ₪	תשלום עבור גודל חיבור בKVA (3x63)	
1,064.73 ₪	סה"כ לתשלום	לא כולל מע"מ

התפלגות חיוב בש"ח לפי תעו"ז

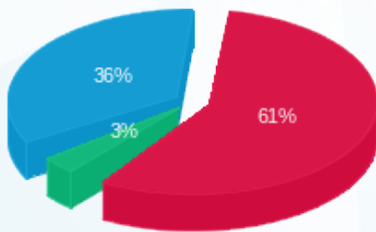

■ פסגה (522.21 ₪)
 ■ גבע (27.95 ₪)
 ■ שפל (306.64 ₪)

הסטוריית צריכה בקוט"ש

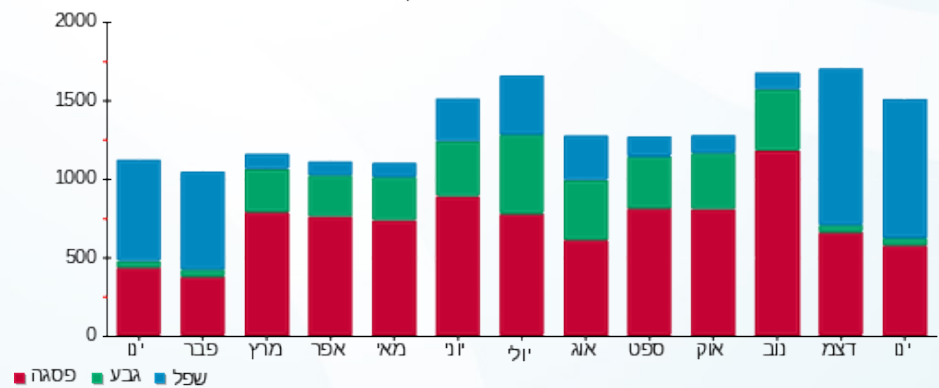



03/02/20

תאריך הפקדה:

שם דייר: לבנבנים - שלב א משנאי 1

31/01/20

תאריך קריאה נוכחית:

שם אתר: קניון רננים

01/01/20

תאריך קריאה קודמת:

לקוח/ה נכבד/ה, אנו מתכבדים להגיש את חישוב צריכת החשמל לתקופה 01/01/20 - 31/01/20:

לבנבנים שלב א משנאי 1 - 2 - 00015789(3x63)

סוג תעריף	סוג צריכה	קריאה קודמת	קריאה נוכחית	סה"כ צריכה בקוט"ש	מחיר לקוט"ש בא"ג	סה"כ לתשלום
פרטי חשבון עבור תאריכים:						
777	פסגה	01/01/20	31/01/20	163,674.28	93.10	163,320.45
778	גבע	131,759.76	131,812.11	52.35	56.22	29.43
779	שפל	101,534.51	102,130.70	596.19	34.70	206.88

סה"כ לדייר:

פסגה	גבע	שפל	סה"כ	שיא ביקוש
353.84	52.35	596.19	1,002.37	7.96
163,320.45	29.43	206.88	565.73	

סה"כ צריכה

סה"כ לתשלום

200.95	תשלום קבוע	
6.98	תשלום עבור גודל חיבור בKVA (3x63)	
773.66	סה"כ לתשלום	לא כולל מע"מ

התפלגות חיוב בש"ח לפי תע"ז

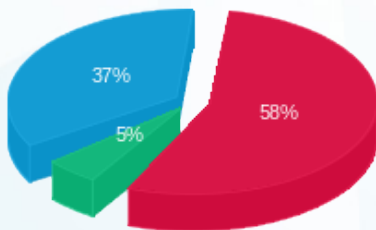

■ פסגה (163,320.45 ש"ח)
■ גבע (29.43 ש"ח)
■ שפל (206.88 ש"ח)

הסטוריית צריכה בקוט"ש

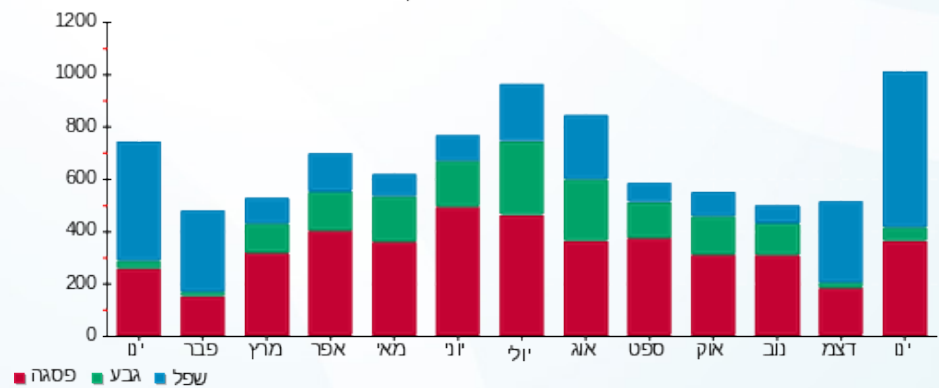



03/02/20 תאריך הפקה:
 31/01/20 תאריך קריאה נוכחית:
 01/01/20 תאריך קריאה קודמת:

שם דייר: לולה - שלב ב משנאי 1
שם אתר: קניון רננים

לקוח/ה נכבד/ה, אנו מתכבדים להגיש את חישוב צריכת החשמל לתקופה 01/01/20 - 31/01/20:

לולה שלב ב משנאי 1 - 6 - 00017405(0x0)

סוג תעריף	סוג צריכה	קריאה קודמת	קריאה נוכחית	סה"כ צריכה בקוט"ש	מחיר לקוט"ש בא"ג	סה"כ לתשלום
פרטי חשבון עבור תאריכים:						
777	פסגה	01/01/20	31/01/20	-0.18	93.10	162,216.70
778	גבע	154,083.08	154,083.04	-0.04	56.22	71,267.71
779	שפל	71,267.71	71,267.33	-0.38	34.70	162,216.88

ספורט ורטהיימר שלב ב משנאי 1

סוג תשלום	הערה
200.00 ₪	חויב בגין צריכה שלא נמדדת

סה"כ לדייר:

פסגה	גבע	שפל	סה"כ	שיא ביקוש
-0.18	-0.04	-0.38	-0.60	0.05
162,216.88	154,083.08	71,267.71	34.70	

סה"כ צריכה
סה"כ לתשלום

36.10 ₪	תשלום קבוע	
0.00 ₪	תשלום עבור גודל חיבור ב KVA (0x0)	
235.78 ₪	סה"כ לתשלום	לא כולל מע"מ



03/02/20 תאריך הפקה:
 31/01/20 תאריך קריאה נוכחית:
 01/01/20 תאריך קריאה קודמת:

שם דייר: לוקר - שלב א משנאי 2
 שם אתר: קניון רננים

לקוח/ה נכבד/ה, אנו מתכבדים להגיש את חישוב צריכת החשמל לתקופה 01/01/20 - 31/01/20:

לוקר שלב א משנאי 2 - 2 - 00010936(3x63)

סוג תעריף	סוג צריכה	קריאה קודמת	קריאה נוכחית	סה"כ צריכה בקוט"ש	מחיר לקוט"ש בא"ג	סה"כ לתשלום
פרטי חשבון עבור תאריכים:						
777	פסגה	01/01/20	31/01/20	825.51	93.10	768.55 ₪
778	גבע	65,534.81	65,667.75	132.94	56.22	74.74 ₪
779	שפל	73,249.07	74,749.30	1,500.24	34.70	520.58 ₪

סה"כ לדייר:

פסגה	גבע	שפל	סה"כ	שיא ביקוש
825.51	132.94	1,500.24	2,458.69	11.61
768.55 ₪	74.74 ₪	520.58 ₪	1,363.87 ₪	

סה"כ צריכה
 סה"כ לתשלום

200.95 ₪	תשלום קבוע	
6.98 ₪	תשלום עבור גודל חיבור בKVA (3x63)	
1,571.80 ₪	סה"כ לתשלום	לא כולל מע"מ

התפלגות חיוב בש"ח לפי תעו"ז

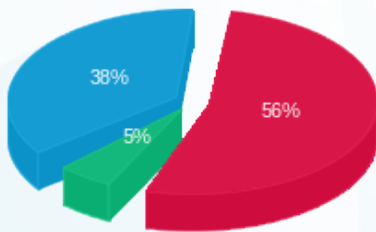

■ פסגה (768.55 ₪)
 ■ גבע (74.74 ₪)
 ■ שפל (520.58 ₪)

הסטוריית צריכה בקוט"ש

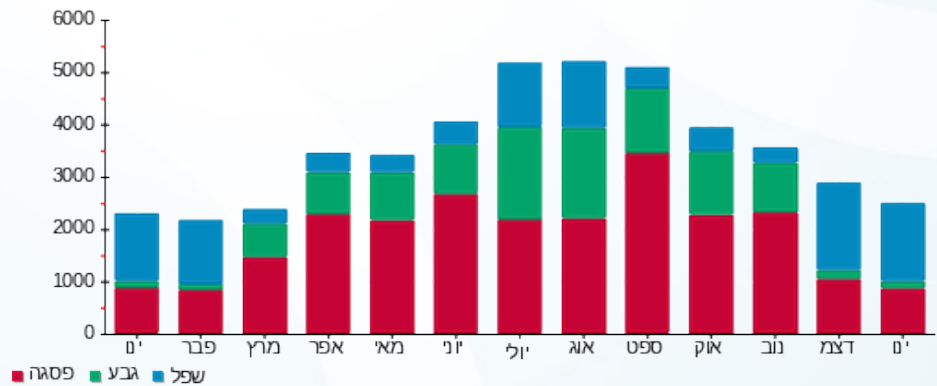

03/02/20 תאריך הפקה:
 31/01/20 תאריך קריאה נוכחית:
 01/01/20 תאריך קריאה קודמת:

שם דייר: לידי קומפורט - שלב ב משנאי 1
 שם אתר: קניון רננים

לקוח/ה נכבד/ה, אנו מתכבדים להגיש את חישוב צריכת החשמל לתקופה 01/01/20 - 31/01/20:

לידי קומפורט - 3 - 00017403(3x63)

סוג תעריף	סוג צריכה	קריאה קודמת	קריאה נוכחית	סה"כ צריכה בקוט"ש	מחיר לקוט"ש בא"ג	סה"כ לתשלום
פרטי חשבון עבור תאריכים:						
777	פסגה	01/01/20	31/01/20	241,892.44	93.10	241,829.53 ₪
778	גבע	181,621.17	181,621.17	11.01	56.22	6.19 ₪
779	שפל	73,789.55	73,911.89	122.34	34.70	42.45 ₪

סה"כ לדייר:

פסגה	גבע	שפל	סה"כ	שיא ביקוש
62.91	11.01	122.34	196.26	0.51
58.57 ₪	6.19 ₪	42.45 ₪	107.21 ₪	

סה"כ צריכה
 סה"כ לתשלום

200.95 ₪	תשלום קבוע	
6.98 ₪	תשלום עבור גודל חיבור בKVA (3x63)	
315.14 ₪	סה"כ לתשלום	לא כולל מע"מ

התפלגות חיוב בש"ח לפי תע"ז

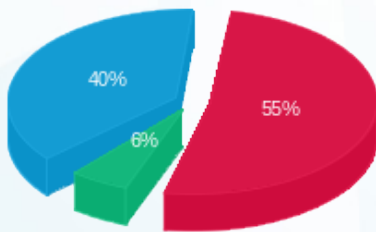

פסגה (58.57 ₪) 55%
 גבע (6.19 ₪) 40%
 שפל (42.45 ₪) 6%

הסטוריית צריכה בקוט"ש

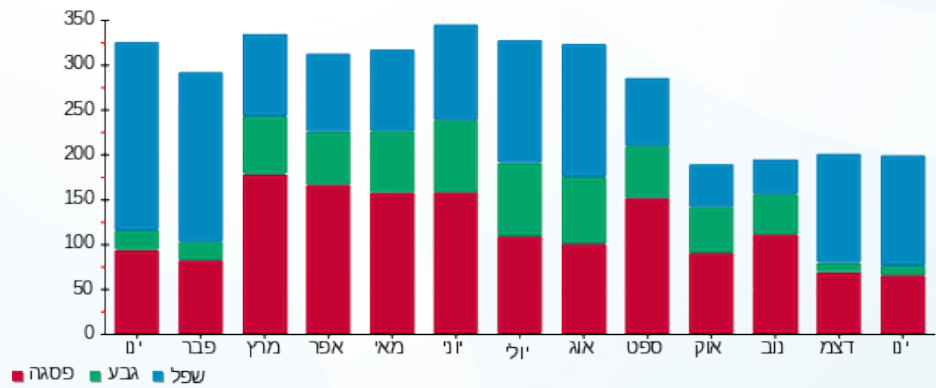



03/02/20 תאריך הפקדה:
 31/01/20 תאריך קריאה נוכחית:
 01/01/20 תאריך קריאה קודמת:

שם דייר: לידיעה לוח - גרעין 2
 שם אתר: קניון רננים

לקוח/ה נכבד/ה, אנו מתכבדים להגיש את חישוב צריכת החשמל לתקופה 01/01/20 - 31/01/20:

לוח גרעין 1 לידיעה - 8 - 00025354 (0x0)

סוג תעריף	סוג צריכה	קריאה קודמת	קריאה נוכחית	סה"כ צריכה בקוט"ש	מחיר לקוט"ש בא"ג	סה"כ לתשלום
		01/01/20	31/01/20			
777	פסגה	386,123.59	392,185.71	6,062.12	93.10	5,643.84 ₪
778	גבע	165,496.48	167,447.94	1,951.46	56.22	1,097.11 ₪
779	שפל	254,122.63	268,605.98	14,483.34	34.70	5,025.72 ₪

סה"כ לדייר:

פסגה	גבע	שפל	סה"כ	שיא ביקוש
6,062.12	1,951.46	14,483.34	22,496.92	64.93
5,643.84 ₪	1,097.11 ₪	5,025.72 ₪	11,766.67 ₪	

סה"כ צריכה
 סה"כ לתשלום

0.00 ₪	תשלום קבוע	
0.00 ₪	תשלום עבור גודל חיבור בKVA (0x0)	
11,766.67 ₪	סה"כ לתשלום	לא כולל מע"מ

התפלגות חיוב בש"ח לפי תע"ז

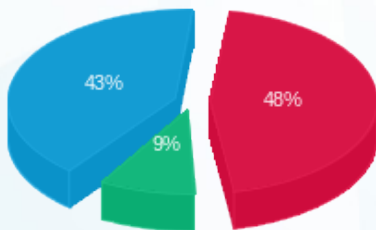

■ פסגה (5,643.84 ₪)
 ■ גבע (1,097.11 ₪)
 ■ שפל (5,025.72 ₪)

הסטוריית צריכה בקוט"ש

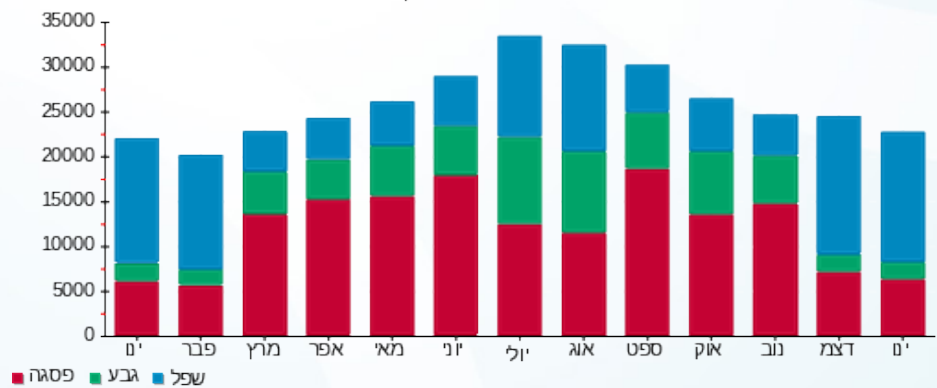

שם דייר: לדיעה לוח חשמל חדש צד דרום - שלב ב משנאי 1
 שם אתר: קניון רננים
 תאריך הפקה: 03/02/20
 תאריך קריאה נוכחית: 31/01/20
 תאריך קריאה קודמת: 01/01/20

לקוח/ה נכבד/ה, אנו מתכבדים להגיש את חישוב צריכת החשמל לתקופה 01/01/20 - 31/01/20:

לידיעה לוח חשמל חדש צד דרום שלב ב משנאי 1 - 8 - 00017398 (0x0)

סוג תעריף	סוג צריכה	קריאה קודמת	קריאה נוכחית	סה"כ צריכה בקוט"ש	מחיר לקוט"ש בא"ג	סה"כ לתשלום
פרטי חשבון עבור תאריכים:						
777	פסגה	01/01/20	31/01/20	327.03	93.10	304.46 ₪
778	גבע	52,903.45	52,998.26	94.81	56.22	53.30 ₪
779	שפל	125,073.90	125,974.17	900.28	34.70	312.40 ₪

סה"כ לדייר:

פסגה	גבע	שפל	סה"כ	שיא ביקוש
327.03	94.81	900.28	1,322.11	4.36
304.46 ₪	53.30 ₪	312.40 ₪	670.16 ₪	

סה"כ צריכה
סה"כ לתשלום

0.00 ₪	תשלום קבוע	
0.00 ₪	תשלום עבור גודל חיבור ב KVA (0x0)	
670.16 ₪	סה"כ לתשלום	לא כולל מע"מ

התפלגות חיוב בש"ח לפי תעו"ז

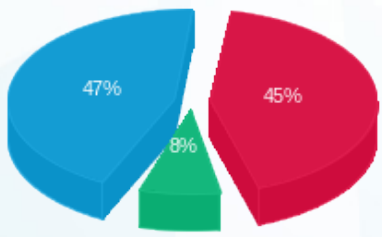

פסגה (304.46 ₪) 47%
 גבע (53.30 ₪) 8%
 שפל (312.40 ₪) 45%

הסטוריית צריכה בקוט"ש

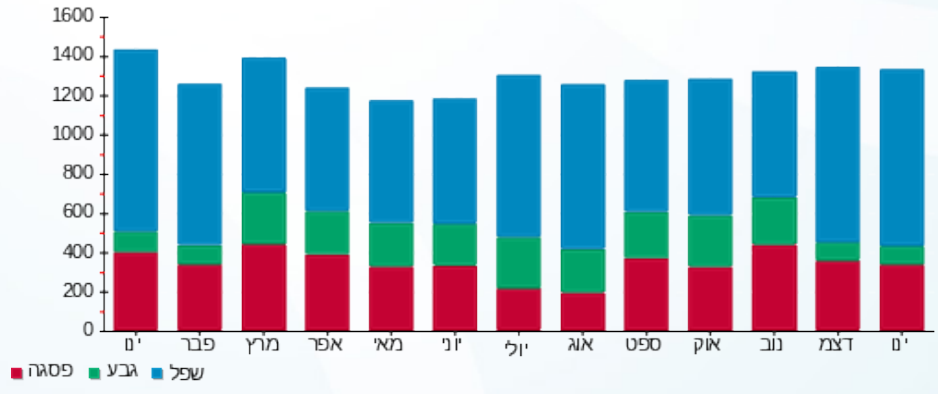

03/02/20 תאריך הפקדה:
 31/01/20 תאריך קריאה נוכחית:
 01/01/20 תאריך קריאה קודמת:

שם דייר: לדיעה לוח מ"א - שלב א משנאי 2
 שם אתר: קניון רננים

לקוח/ה נכבד/ה, אנו מתכבדים להגיש את חישוב צריכת החשמל לתקופה 01/01/20 - 31/01/20:

לידיעה לוח מא שלב א משנאי 2 - 3 - 00025354 (0x0)

סוג תעריף	סוג צריכה	קריאה קודמת	קריאה נוכחית	סה"כ צריכה בקוט"ש	מחיר לקוט"ש בא"ג	סה"כ לתשלום
פרטי חשבון עבור תאריכים:						
777	פסגה	01/01/20	31/01/20	420.21	93.10	391.21 ₪
778	גבע	484,063.11	484,144.69	81.58	56.22	45.86 ₪
779	שפל	245,405.32	246,182.33	777.02	34.70	269.62 ₪

סה"כ לדייר:

פסגה	גבע	שפל	סה"כ	שיא ביקוש
420.21	81.58	777.02	1,278.80	7.13
391.21 ₪	45.86 ₪	269.62 ₪	706.70 ₪	

סה"כ צריכה
 סה"כ לתשלום

0.00 ₪	תשלום קבוע	
0.00 ₪	תשלום עבור גודל חיבור בKVA (0x0)	
706.70 ₪	סה"כ לתשלום	לא כולל מע"מ

התפלגות חיוב בש"ח לפי תעו"ז

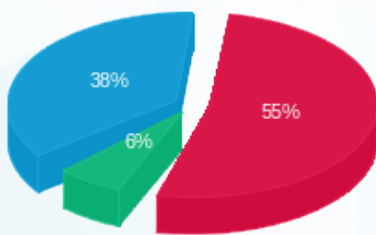

פסגה (391.21 ₪) 55%
 גבע (45.86 ₪) 6%
 שפל (269.62 ₪) 38%

הסטוריית צריכה בקוט"ש

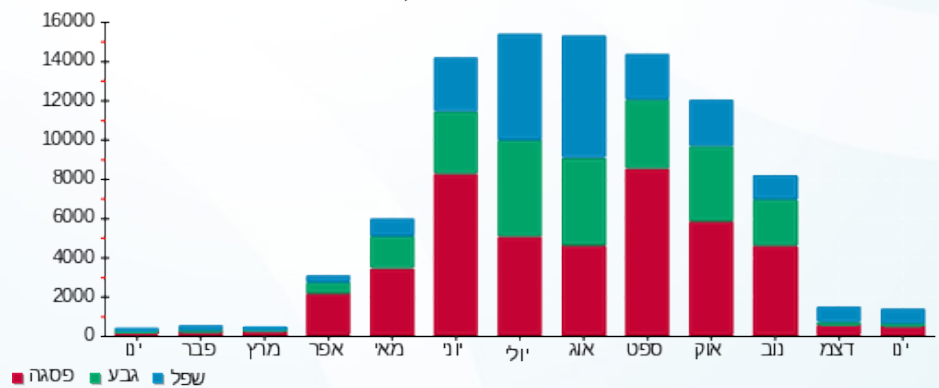



03/02/20 תאריך הפקדה:
 31/01/20 תאריך קריאה נוכחית:
 01/01/20 תאריך קריאה קודמת:

שם דייר: לידיעה לוח מונה 1 קומה 2
 שם אתר: קניון רננים

לקוח/ה נכבד/ה, אנו מתכבדים להגיש את חישוב צריכת החשמל לתקופה 01/01/20 - 31/01/20:

לידיעה לוח מונה 1 קומה 2 - 1 - 00011174 (0x0)

סוג תעריף	סוג צריכה	קריאה קודמת	קריאה נוכחית	סה"כ צריכה בקוט"ש	מחיר לקוט"ש בא"ג	סה"כ לתשלום
פרטי חשבון עבור תאריכים:						
777	פסגה	01/01/20	31/01/20	1,826.01	93.10	1,700.02 ₪
778	גבע	505,471.20	505,749.88	278.68	56.22	156.67 ₪
779	שפל	433,914.95	437,306.58	3,391.64	34.70	1,176.90 ₪

סה"כ לדייר:

פסגה	גבע	שפל	סה"כ	שיא ביקוש
1,826.01	278.68	3,391.64	5,496.32	22.20
1,700.02 ₪	156.67 ₪	1,176.90 ₪	3,033.59 ₪	

סה"כ צריכה
 סה"כ לתשלום

0.00 ₪	תשלום קבוע	
0.00 ₪	תשלום עבור גודל חיבור בKVA (0x0)	
3,033.59 ₪	סה"כ לתשלום	לא כולל מע"מ

התפלגות חיוב בש"ח לפי תעו"ז

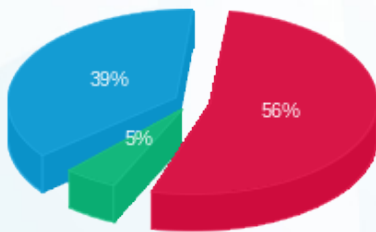

■ פסגה (1,700.02 ₪)
 ■ גבע (156.67 ₪)
 ■ שפל (1,176.90 ₪)

הסטוריית צריכה בקוט"ש

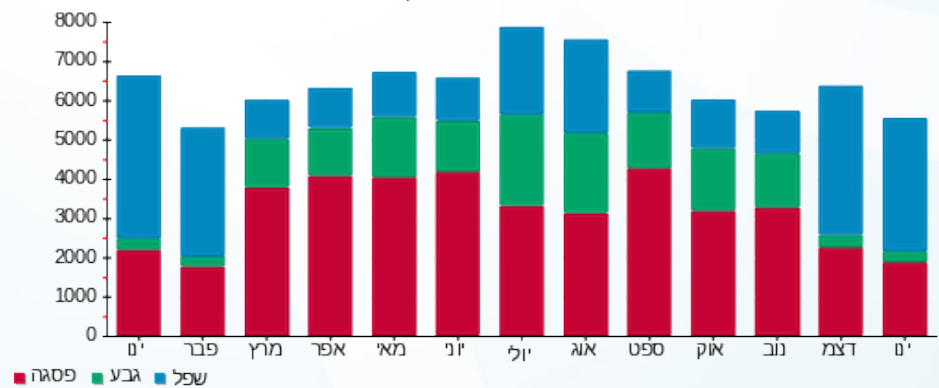

■ פסגה ■ גבע ■ שפל



03/02/20 תאריך הפקדה:
 31/01/20 תאריך קריאה נוכחית:
 01/01/20 תאריך קריאה קודמת:

שם דייר: לידיעה לוח מונה 2 קומה 2
 שם אתר: קניון רננים

לקוח/ה נכבד/ה, אנו מתכבדים להגיש את חישוב צריכת החשמל לתקופה 01/01/20 - 31/01/20:

לידיעה לוח מונה 2 קומה 2 - 2 - 00011174(3x400)

סוג תעריף	סוג צריכה	קריאה קודמת	קריאה נוכחית	סה"כ צריכה בקוט"ש	מחיר לקוט"ש בא"ג	סה"כ לתשלום
פרטי חשבון עבור תאריכים:						
777	פסגה	01/01/20	31/01/20	2,155.64	93.10	2,006.90 ₪
778	גבע	736,486.37	736,924.36	438.00	56.22	246.24 ₪
779	שפל	533,557.62	538,829.84	5,272.22	34.70	1,829.46 ₪

סה"כ לדייר:

פסגה	גבע	שפל	סה"כ	שיא ביקוש
2,155.64	438.00	5,272.22	7,865.85	34.20
2,006.90 ₪	246.24 ₪	1,829.46 ₪	4,082.60 ₪	

סה"כ צריכה
 סה"כ לתשלום

0.00 ₪	תשלום קבוע	
44.30 ₪	תשלום עבור גודל חיבור בKVA (3x400)	
4,126.90 ₪	סה"כ לתשלום	לא כולל מע"מ

התפלגות חיוב בש"ח לפי תע"ז

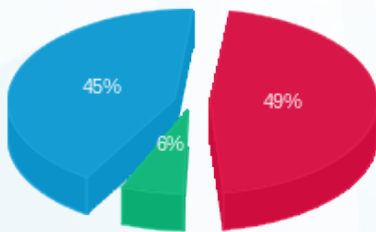

■ פסגה (2,006.90 ₪)
 ■ גבע (246.24 ₪)
 ■ שפל (1,829.46 ₪)

הסטוריית צריכה בקוט"ש

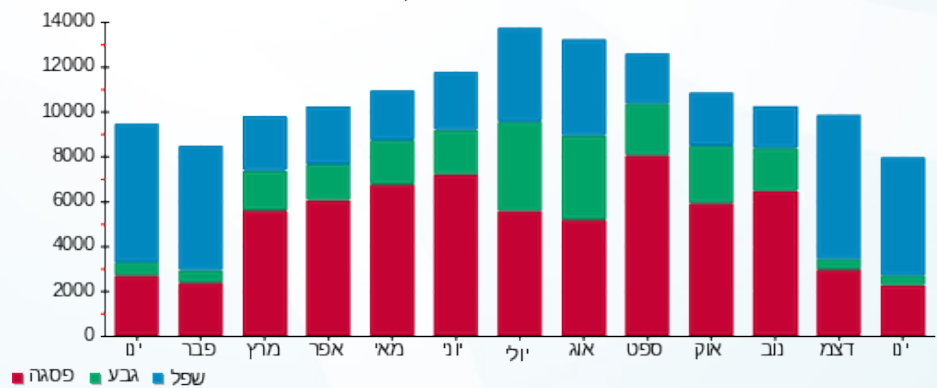

03/02/20 תאריך הפקה:
 31/01/20 תאריך קריאה נוכחית:
 01/01/20 תאריך קריאה קודמת:

שם דייר: לידיעה מפוח מפסק Q58 - שלב ב משנאי 2
 שם אתר: קניון רננים

לקוח/ה נכבד/ה, אנו מתכבדים להגיש את חישוב צריכת החשמל לתקופה 01/01/20 - 31/01/20:

לידיעה מפוח מפסק Q58 שלב ב משנאי 2 - 2 - 00018388 (0x0)

סוג תעריף	סוג צריכה	קריאה קודמת	קריאה נוכחית	סה"כ צריכה בקוט"ש	מחיר לקוט"ש בא"ג	סה"כ לתשלום
פרטי חשבון עבור תאריכים:						
777	פסגה	01/01/20	31/01/20	988,282.20	93.10	17.92 ₪
778	גבע	44,377.63	44,387.62	9.99	56.22	5.62 ₪
779	שפל	27,840.38	27,919.75	79.37	34.70	27.54 ₪

סה"כ לדייר:

פסגה	גבע	שפל	סה"כ	שיא ביקוש
19.25	9.99	79.37	108.61	1.08
17.92 ₪	5.62 ₪	27.54 ₪	51.08 ₪	

סה"כ צריכה
 סה"כ לתשלום

0.00 ₪	תשלום קבוע	
0.00 ₪	תשלום עבור גודל חיבור ב KVA (0x0)	
51.08 ₪	סה"כ לתשלום	לא כולל מע"מ

התפלגות חיוב בש"ח לפי תע"ז

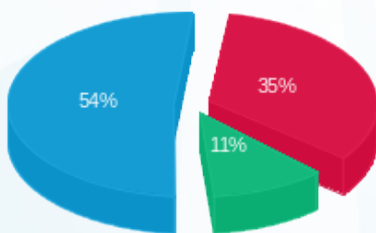

■ פסגה (17.92 ₪)
 ■ גבע (5.62 ₪)
 ■ שפל (27.54 ₪)

הסטוריית צריכה בקוט"ש

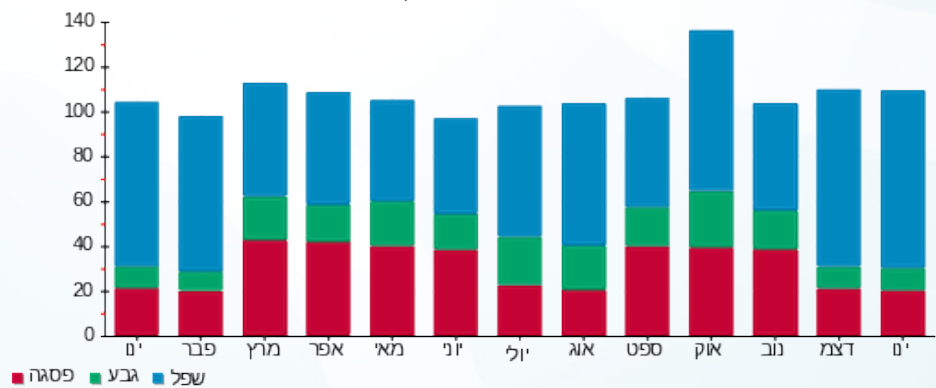

03/02/20 תאריך הפקדה:
 31/01/20 תאריך קריאה נוכחית:
 01/01/20 תאריך קריאה קודמת:

שם דייר: לדיעה ראש שדה ב.חיוני
 שם אתר: קניון רננים

לקוח/ה נכבד/ה, אנו מתכבדים להגיש את חישוב צריכת החשמל לתקופה 01/01/20 - 31/01/20:

לידיעה ראש שדה ב.חיוני - 6 - 00025354(0x0)

סוג תעריף	סוג צריכה	קריאה קודמת	קריאה נוכחית	סה"כ צריכה בקוט"ש	מחיר לקוט"ש בא"ג	סה"כ לתשלום
פרטי חשבון עבור תאריכים:						
777	פסגה	01/01/20	31/01/20	6,334.81	93.10	5,897.71 ₪
778	גבע	193,593.79	194,651.92	1,058.13	56.22	594.88 ₪
779	שפל	387,863.82	402,083.58	14,219.76	34.70	4,934.26 ₪

סה"כ לדייר:

פסגה	גבע	שפל	סה"כ	שיא ביקוש
6,334.81	1,058.13	14,219.76	21,612.70	48.04
5,897.71 ₪	594.88 ₪	4,934.26 ₪	11,426.85 ₪	

סה"כ צריכה
 סה"כ לתשלום

0.00 ₪	תשלום קבוע	
0.00 ₪	תשלום עבור גודל חיבור בKVA (0x0)	
11,426.85 ₪	סה"כ לתשלום	לא כולל מע"מ

התפלגות חיוב בש"ח לפי תע"ז

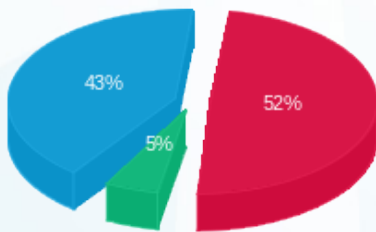

■ פסגה (5,897.71 ₪)
 ■ גבע (594.88 ₪)
 ■ שפל (4,934.26 ₪)

הסטוריית צריכה בקוט"ש

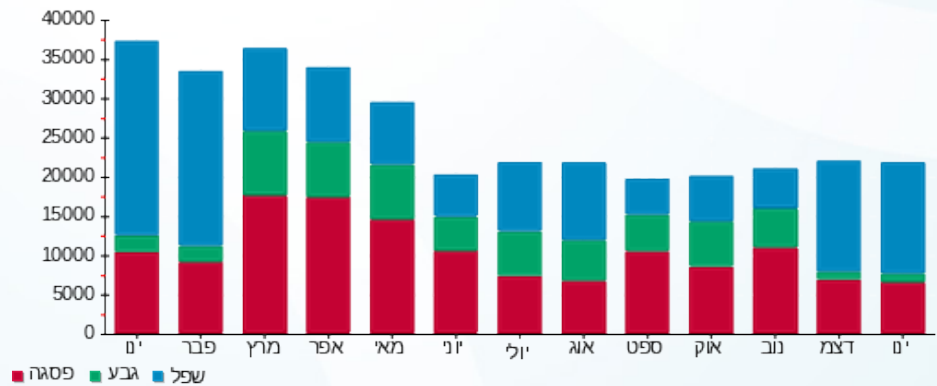



03/02/20 תאריך הפקה:
 31/01/20 תאריך קריאה נוכחית:
 01/01/20 תאריך קריאה קודמת:

שם דייר: לידיעה ראשי שדירת המעצבים
 שם אתר: קניון רננים

לקוח/ה נכבד/ה, אנו מתכבדים להגיש את חישוב צריכת החשמל לתקופה 01/01/20 - 31/01/20:

לידיעה ראשי שדירת המעצבים - 4 - 00017320(0x0)

סוג תעריף	סוג צריכה	קריאה קודמת	קריאה נוכחית	סה"כ צריכה בקוט"ש	מחיר לקוט"ש בא"ג	סה"כ לתשלום
		01/01/20	31/01/20	פרטי חשבון עבור תאריכים:		
777	פסגה	2,156,554.07	2,158,979.68	2,425.60	93.10	2,258.24 ₪
778	גבע	1,328,531.44	1,328,959.14	427.70	56.22	240.45 ₪
779	שפל	886,797.12	892,006.86	5,209.74	34.70	1,807.78 ₪

סה"כ לדייר:

פסגה	גבע	שפל	סה"כ	שיא ביקוש
2,425.60	427.70	5,209.74	8,063.04	29.09
2,258.24 ₪	240.45 ₪	1,807.78 ₪	4,306.47 ₪	

סה"כ צריכה

סה"כ לתשלום

0.00 ₪	תשלום קבוע	
0.00 ₪	תשלום עבור גודל חיבור בKVA (0x0)	
4,306.47 ₪	סה"כ לתשלום	לא כולל מע"מ

התפלגות חיוב בש"ח לפי תעו"ז

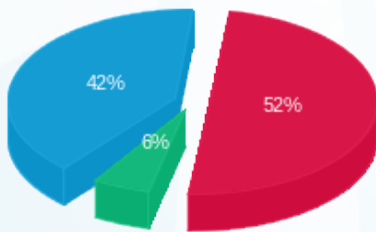

■ פסגה (2,258.24 ₪)
 ■ גבע (240.45 ₪)
 ■ שפל (1,807.78 ₪)

הסטוריית צריכה בקוט"ש

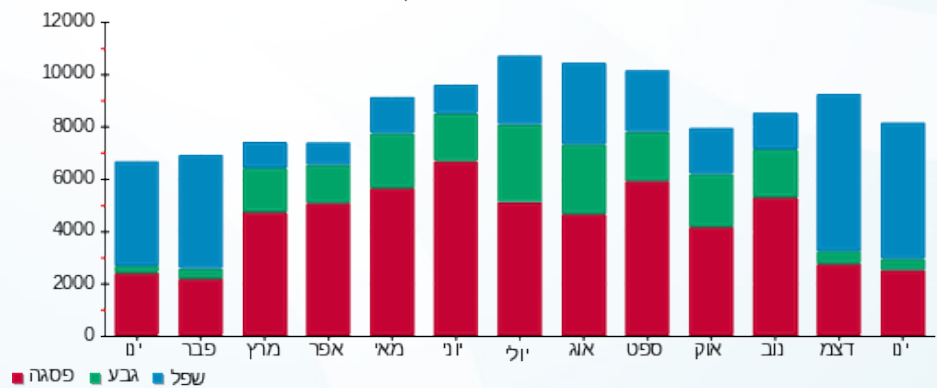

03/02/20 תאריך הפקה:
 31/01/20 תאריך קריאה נוכחי:
 01/01/20 תאריך קריאה קודמת:

שם דייר: לדיעה שקע שירות
 שם אתר: קניון רננים

לקוח/ה נכבד/ה, אנו מתכבדים להגיש את חישוב צריכת החשמל לתקופה 01/01/20 - 31/01/20:

לידיעה שקע שירות - 6 - 00009976 (0x0)

סוג תעריף	סוג צריכה	קריאה קודמת	קריאה נוכחית	סה"כ צריכה בקוט"ש	מחיר לקוט"ש בא"ג	סה"כ לתשלום
פרטי חשבון עבור תאריכים:						
777	פסגה	01/01/20	31/01/20	0.00	93.10	0.00 ₪
778	גבע	1,242.26	1,242.26	0.00	56.22	0.00 ₪
779	שפל	697.86	697.86	0.00	34.70	0.00 ₪

סה"כ לדייר:

פסגה	גבע	שפל	סה"כ	שיא ביקוש
0.00	0.00	0.00	0.00	
0.00 ₪	0.00 ₪	0.00 ₪	0.00 ₪	

סה"כ צריכה
 סה"כ לתשלום

0.00 ₪	תשלום קבוע	
0.00 ₪	תשלום עבור גודל חיבור KVA (0x0)	
0.00 ₪	סה"כ לתשלום	לא כולל מע"מ

התפלגות חיוב בש"ח לפי תעו"ז

הסטוריית צריכה בקוט"ש

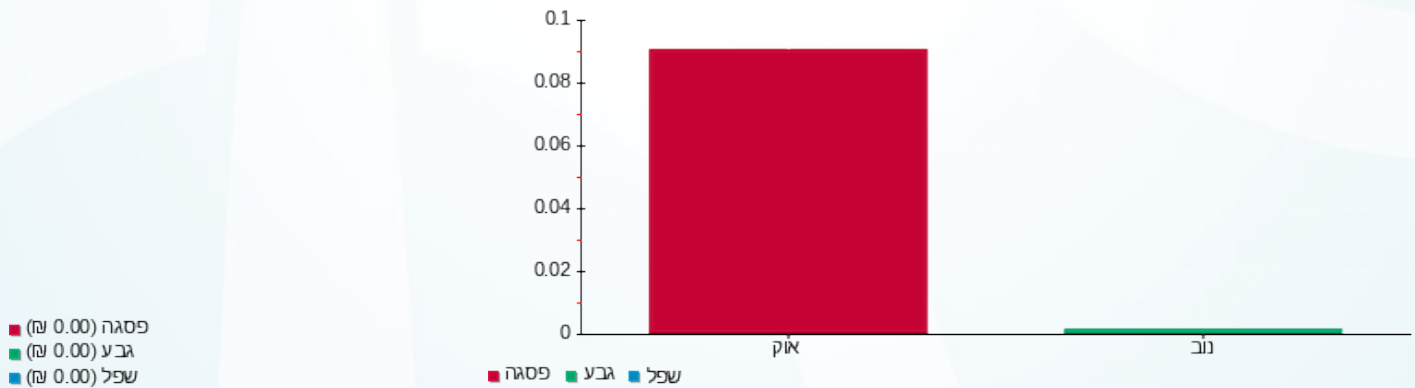



03/02/20

תאריך הפקדה:

שם דייר: לדיעה שקע שירות - גרעין 3 שלב ב משנאי 1
שם אתר: קניון רננים

31/01/20

תאריך קריאה נוכחית:

01/01/20

תאריך קריאה קודמת:

לקוח/ה נכבד/ה, אנו מתכבדים להגיש את חישוב צריכת החשמל לתקופה 01/01/20 - 31/01/20:

לידיעה שקע שירות גרעין 3 שלב ב משנאי 1 - 3 - 00025216 (0x0)

סוג תעריף	סוג צריכה	קריאה קודמת	קריאה נוכחית	סה"כ צריכה בקוט"ש	מחיר לקוט"ש בא"ג	סה"כ לתשלום
פרטי חשבון עבור תאריכים:						
777	פסגה	01/01/20	31/01/20	-0.02	93.10	0.02 ₪
778	גבע	693.30	693.30	-0.004	56.22	0.00 ₪
779	שפל	1,282.87	1,282.83	-0.04	34.70	0.01 ₪

סה"כ לדייר:

פסגה	גבע	שפל	סה"כ	שיא ביקוש
-0.02	-0.004	-0.04	-0.06	0.01
0.02 ₪	0.00 ₪	0.01 ₪	0.03 ₪	

סה"כ צריכה

סה"כ לתשלום

0.00 ₪	תשלום קבוע	
0.00 ₪	תשלום עבור גודל חיבור KVA (0x0)	
0.03 ₪	סה"כ לתשלום	לא כולל מע"מ



03/02/20 תאריך הפקדה:
 31/01/20 תאריך קריאה נוכחית:
 01/01/20 תאריך קריאה קודמת:

שם דייר: ליה לונדון - שלב א משנאי 2
 שם אתר: קניון רננים

לקוח/ה נכבד/ה, אנו מתכבדים להגיש את חישוב צריכת החשמל לתקופה 01/01/20 - 31/01/20:

ליה לונדון שלב א משנאי 2 - 3 - 00022595 (3x63)

סוג תעריף	סוג צריכה	קריאה קודמת	קריאה נוכחית	סה"כ צריכה בקוט"ש	מחיר לקוט"ש בא"ג	סה"כ לתשלום
			31/01/20	01/01/20	פרטי חשבון עבור תאריכים:	
777	פסגה	137,606.64	137,999.74	393.10	93.10	365.98 ₪
778	גבע	73,731.45	73,790.66	59.21	56.22	33.29 ₪
779	שפל	70,248.41	71,047.83	799.41	34.70	277.40 ₪

סה"כ לדייר:

פסגה	גבע	שפל	סה"כ	שיא ביקוש
393.10	59.21	799.41	1,251.72	5.14
365.98 ₪	33.29 ₪	277.40 ₪	676.66 ₪	

סה"כ צריכה
 סה"כ לתשלום

36.10 ₪	תשלום קבוע	
6.98 ₪	תשלום עבור גודל חיבור בKVA (3x63)	
719.74 ₪	סה"כ לתשלום	לא כולל מע"מ

התפלגות חיוב בש"ח לפי תעו"ז

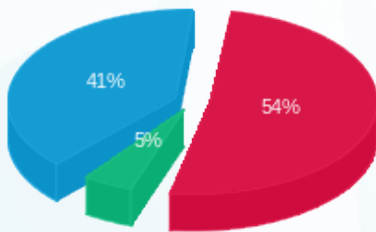

פסגה (365.98 ₪) 41%
 גבע (33.29 ₪) 5%
 שפל (277.40 ₪) 54%

הסטוריית צריכה בקוט"ש

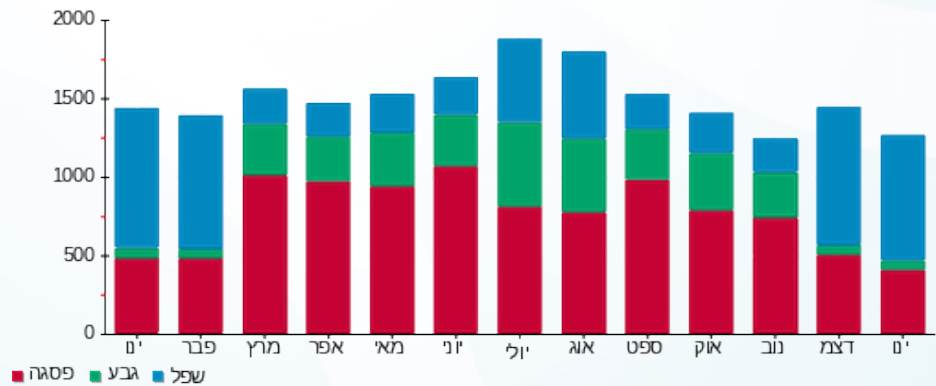



03/02/20

תאריך הפקדה:

שם דייר: ללין - שלב א משנאי 2

31/01/20

תאריך קריאה נוכחית:

שם אתר: קניון רננים

01/01/20

תאריך קריאה קודמת:

לקוח/ה נכבד/ה, אנו מתכבדים להגיש את חישוב צריכת החשמל לתקופה 01/01/20 - 31/01/20:

ללין שלב א משנאי 2 - 4 - 00015821(0x0)

סוג תעריף	סוג צריכה	קריאה קודמת	קריאה נוכחית	סה"כ צריכה בקוט"ש	מחיר לקוט"ש בא"ג	סה"כ לתשלום
פרטי חשבון עבור תאריכים:						
777	פסגה	01/01/20	31/01/20	796.90	93.10	741.92 ₪
778	גבע	215,362.82	215,456.65	93.82	56.22	52.75 ₪
779	שפל	208,154.41	209,526.81	1,372.40	34.70	476.22 ₪

סה"כ לדייר:

פסגה	גבע	שפל	סה"כ	שיא ביקוש
796.90	93.82	1,372.40	2,263.12	8.71
₪ 741.92	₪ 52.75	₪ 476.22	₪ 1,270.89	

סה"כ צריכה

סה"כ לתשלום

200.95 ₪	תשלום קבוע	
0.00 ₪	תשלום עבור גודל חיבור בKVA (0x0)	
1,471.84 ₪	סה"כ לתשלום	לא כולל מע"מ

התפלגות חיוב בש"ח לפי תע"ז

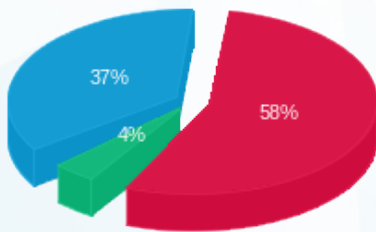

- פסגה (₪ 741.92) 58%
- גבע (₪ 52.75) 4%
- שפל (₪ 476.22) 37%

הסטוריית צריכה בקוט"ש

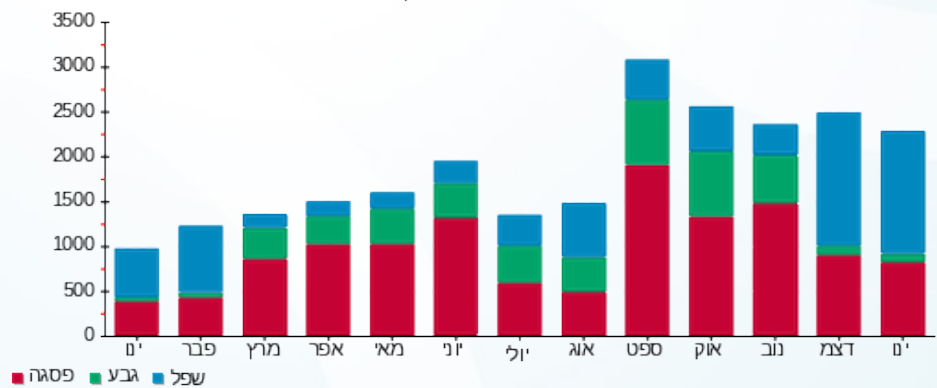

03/02/20 תאריך הפקה:
 31/01/20 תאריך קריאה נוכחית:
 01/01/20 תאריך קריאה קודמת:

שם דייר: לקה - דוכן - גרעין 3 שלב ב משנאי 2
 שם אתר: קניון רננים

לקוח/ה נכבד/ה, אנו מתכבדים להגיש את חישוב צריכת החשמל לתקופה 01/01/20 - 31/01/20:

דוכן לקה גרעין 3 שלב ב משנאי 2 - 4 - 00025216 (3x40)

סוג תעריף	סוג צריכה	קריאה קודמת	קריאה נוכחית	סה"כ צריכה בקוט"ש	מחיר לקוט"ש בא"ג	סה"כ לתשלום
פרטי חשבון עבור תאריכים:						
777	פסגה	01/01/20	31/01/20	31.23	93.10	29.07 ₪
778	גבע	5,873.42	5,878.28	4.86	56.22	2.73 ₪
779	שפל	5,490.21	5,551.25	61.03	34.70	21.18 ₪

סה"כ לדייר:

פסגה	גבע	שפל	סה"כ	שיא ביקוש
31.23	4.86	61.03	97.12	0.49
29.07 ₪	2.73 ₪	21.18 ₪	52.98 ₪	

סה"כ צריכה
 סה"כ לתשלום

200.95 ₪	תשלום קבוע	
4.43 ₪	תשלום עבור גודל חיבור ב KVA (3x40)	
258.36 ₪	סה"כ לתשלום	לא כולל מע"מ

התפלגות חיוב בש"ח לפי תעו"ז

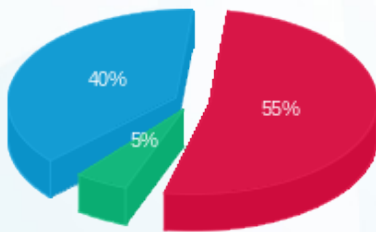

פסגה (29.07 ₪) 55%
 גבע (2.73 ₪) 5%
 שפל (21.18 ₪) 40%

הסטוריית צריכה בקוט"ש

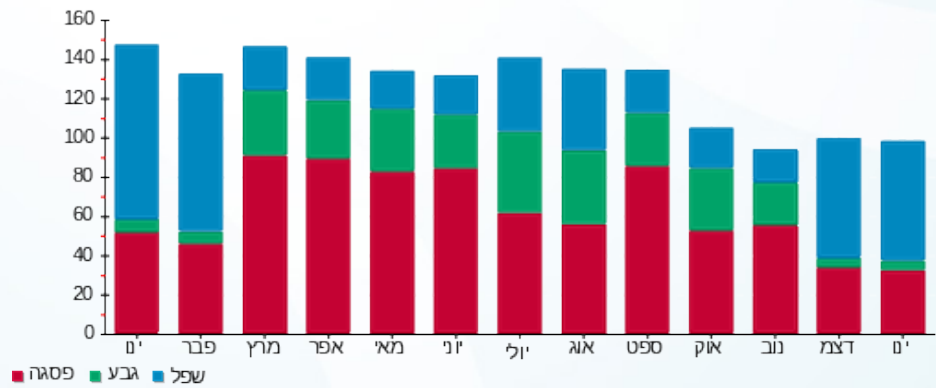



03/02/20

תאריך הפקדה:

שם דייר: מאק - שלב א משנאי 1

31/01/20

תאריך קריאה נוכחית:

שם אתר: קניון רננים

01/01/20

תאריך קריאה קודמת:

לקוח/ה נכבד/ה, אנו מתכבדים להגיש את חישוב צריכת החשמל לתקופה 01/01/20 - 31/01/20:

מאק שלב א משנאי 1 - 2 - 00011171 (3x63)

סוג תעריף	סוג צריכה	קריאה קודמת	קריאה נוכחית	סה"כ צריכה בקוט"ש	מחיר לקוט"ש בא"ג	סה"כ לתשלום
פרטי חשבון עבור תאריכים:						
		01/01/20	31/01/20			
777	פסגה	285,907.81	286,729.96	822.15	93.10	765.42 ₪
778	גבע	198,365.20	198,624.14	258.94	56.22	145.57 ₪
779	שפל	141,861.66	144,101.69	2,240.03	34.70	777.29 ₪

סה"כ לדיר:

פסגה	גבע	שפל	סה"כ	שיא ביקוש
822.15	258.94	2,240.03	3,321.11	10.47
765.42 ₪	145.57 ₪	777.29 ₪	1,688.28 ₪	

סה"כ צריכה

סה"כ לתשלום

200.95 ₪	תשלום קבוע	
6.98 ₪	תשלום עבור גודל חיבור בKVA (3x63)	
1,896.21 ₪	סה"כ לתשלום	לא כולל מע"מ

התפלגות חיוב בש"ח לפי תע"ז

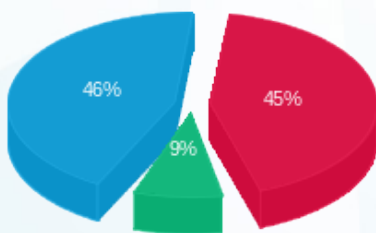

- פסגה (765.42 ₪) 46%
- גבע (145.57 ₪) 9%
- שפל (777.29 ₪) 45%

הסטוריית צריכה בקוט"ש

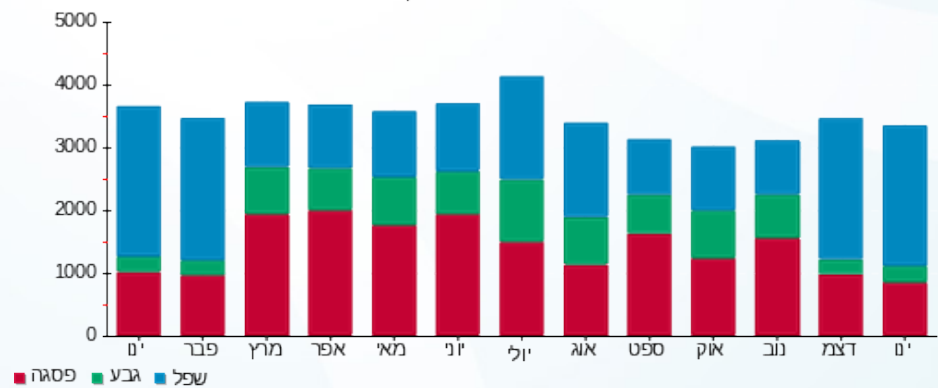



03/02/20 תאריך הפקדה:
 31/01/20 תאריך קריאה נוכחית:
 01/01/20 תאריך קריאה קודמת:

שם דייר: מגה ספורט - שלב א משנאי 1
 שם אתר: קניון רננים

לקוח/ה נכבד/ה, אנו מתכבדים להגיש את חישוב צריכת החשמל לתקופה 01/01/20 - 31/01/20:

מגה ספורט - שלב א משנאי 1 - 4 - 00013195 (3x63)

סוג תעריף	סוג צריכה	קריאה קודמת	קריאה נוכחית	סה"כ צריכה בקוט"ש	מחיר לקוט"ש בא"ג	סה"כ לתשלום
		01/01/20	31/01/20			
777	פסגה	323,457.01	324,082.35	625.33	93.10	582.18 ₪
778	גבע	190,723.35	190,823.91	100.57	56.22	56.54 ₪
779	שפל	119,577.32	120,779.58	1,202.25	34.70	417.18 ₪

סה"כ לדייר:

פסגה	גבע	שפל	סה"כ	שיא ביקוש
625.33	100.57	1,202.25	1,928.15	10.22
582.18 ₪	56.54 ₪	417.18 ₪	1,055.90 ₪	

סה"כ צריכה
 סה"כ לתשלום

200.95 ₪	תשלום קבוע	
6.98 ₪	תשלום עבור גודל חיבור בKVA (3x63)	
1,263.83 ₪	סה"כ לתשלום	לא כולל מע"מ

התפלגות חיוב בש"ח לפי תעו"ז

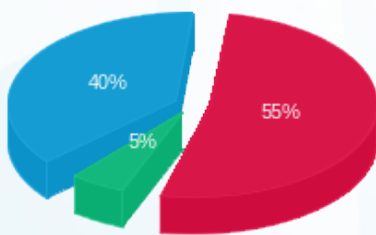

פסגה (582.18 ₪) 55%
 גבע (56.54 ₪) 5%
 שפל (417.18 ₪) 40%

הסטוריית צריכה בקוט"ש

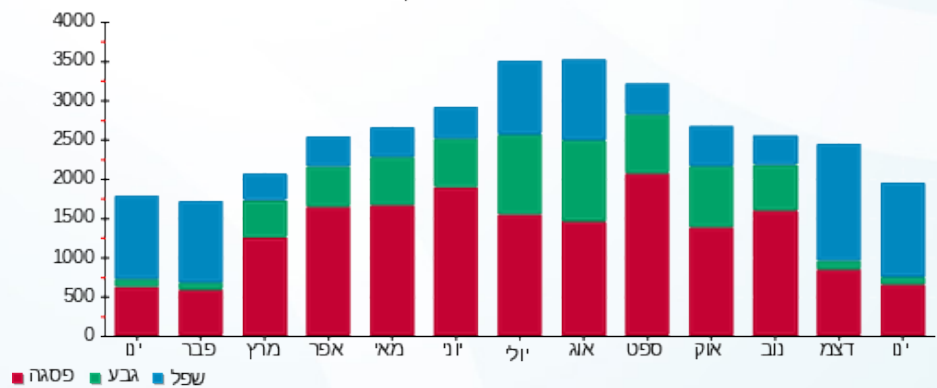

פסגה גבע שפל





03/02/20 תאריך הפקדה:
 31/01/20 תאריך קריאה נוכחית:
 01/01/20 תאריך קריאה קודמת:

שם דייר: מגנוליה
 שם אתר: קניון רננים

לקוח/ה נכבד/ה, אנו מתכבדים להגיש את חישוב צריכת החשמל לתקופה 01/01/20 - 31/01/20:

מגנוליה - 6 - 00010933 (3x63)

סוג תעריף	סוג צריכה	קריאה קודמת	קריאה נוכחית	סה"כ צריכה בקוט"ש	מחיר לקוט"ש בא"ג	סה"כ לתשלום
פרטי חשבון עבור תאריכים:						
777	פסגה	01/01/20	31/01/20	212.52	93.10	197.85 ₪
778	גבע	12,225.49	12,336.77	111.27	56.22	62.56 ₪
779	שפל	36,927.27	37,747.41	820.14	34.70	284.59 ₪

סה"כ לדייר:

פסגה	גבע	שפל	סה"כ	שיא ביקוש
212.52	111.27	820.14	1,143.93	1.63
197.85 ₪	62.56 ₪	284.59 ₪	545.00 ₪	

סה"כ צריכה
 סה"כ לתשלום

200.95 ₪	תשלום קבוע	
6.98 ₪	תשלום עבור גודל חיבור בKVA (3x63)	
752.93 ₪	סה"כ לתשלום	לא כולל מע"מ

התפלגות חיוב בש"ח לפי תע"ז

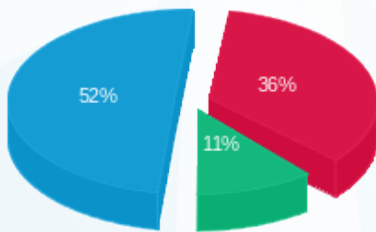

■ פסגה (197.85 ₪)
 ■ גבע (62.56 ₪)
 ■ שפל (284.59 ₪)

הסטוריית צריכה בקוט"ש

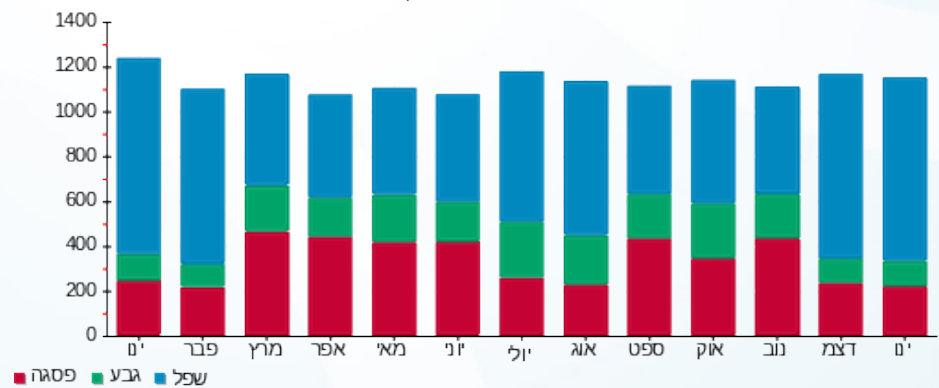



03/02/20

תאריך הפקדה:

שם דייר: מובי סייל - שלב א משנאי 1
שם אתר: קניון רננים

31/01/20

תאריך קריאה נוכחית:

01/01/20

תאריך קריאה קודמת:

לקוח/ה נכבד/ה, אנו מתכבדים להגיש את חישוב צריכת החשמל לתקופה 01/01/20 - 31/01/20:

מובי סייל - שלב א משנאי 1 - 1 - 00015789 (3x80)

סה"כ לתשלום	מחיר לקוט"ש בא"ג	סה"כ צריכה בקוט"ש	קריאה נוכחית	קריאה קודמת	סוג צריכה	סוג תעריף
			31/01/20	01/01/20		פרטי חשבון עבור תאריכים:
₪ 452.64	93.10	486.19	350,069.70	349,583.51	פסגה	777
₪ 32.60	56.22	57.99	279,324.88	279,266.89	גבע	778
₪ 249.55	34.70	719.17	182,824.74	182,105.57	שפל	779

סה"כ לדייר:

שיא ביקוש	סה"כ	שפל	גבע	פסגה
5.66	1,263.35	719.17	57.99	486.19
	₪ 734.80	₪ 249.55	₪ 32.60	₪ 452.64

סה"כ צריכה

סה"כ לתשלום

₪ 200.95	תשלום קבוע	
₪ 8.86	תשלום עבור גודל חיבור בKVA (3x80)	
₪ 944.61	סה"כ לתשלום	לא כולל מע"מ

התפלגות חיוב בש"ח לפי תעו"ז

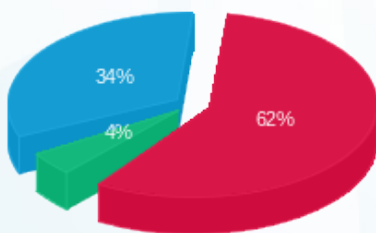

פסגה (₪ 452.64) 62%
גבע (₪ 32.60) 4%
שפל (₪ 249.55) 34%

הסטוריית צריכה בקוט"ש

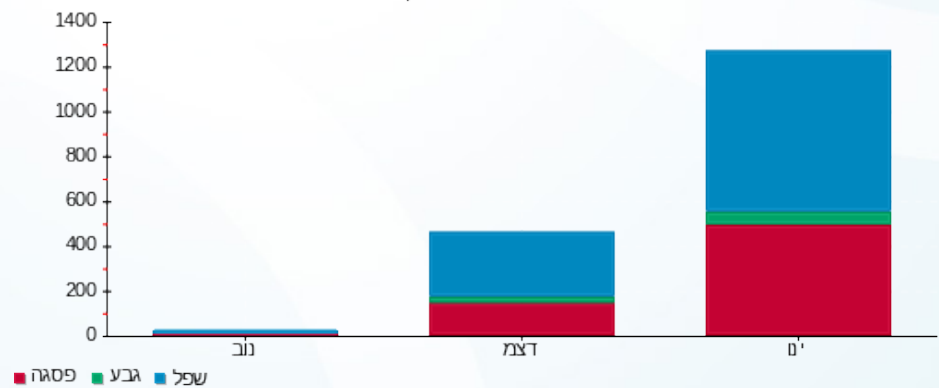

פסגה גבע שפל





03/02/20

תאריך הפקה:

שם דייר: מוטי מנחם עיצוב שיער - שלב ב משנאי 2
שם אתר: קניון רננים

31/01/20

תאריך קריאה נוכחית:

01/01/20

תאריך קריאה קודמת:

לקוח/ה נכבד/ה, אנו מתכבדים להגיש את חישוב צריכת החשמל לתקופה 01/01/20 - 31/01/20:

מוטי מנחם עיצוב שיער שלב ב משנאי 2 - 7 - 00017405 (3x63)

סוג תעריף	סוג צריכה	קריאה קודמת	קריאה נוכחית	סה"כ צריכה בקוט"ש	מחיר לקוט"ש בא"ג	סה"כ לתשלום
פרטי חשבון עבור תאריכים:						
777	פסגה	01/01/20	31/01/20	539.17	93.10	501.97 ₪
778	גבע	186,241.99	186,260.77	18.79	56.22	10.56 ₪
779	שפל	134,910.68	136,276.59	1,365.92	34.70	473.97 ₪

סה"כ לדייר:

פסגה	גבע	שפל	סה"כ	שיא ביקוש
539.17	18.79	1,365.92	1,923.87	11.71
501.97 ₪	10.56 ₪	473.97 ₪	986.50 ₪	

סה"כ צריכה

סה"כ לתשלום

36.10 ₪	תשלום קבוע	
6.98 ₪	תשלום עבור גודל חיבור ב KVA (3x63)	
1,029.58 ₪	סה"כ לתשלום	לא כולל מע"מ

התפלגות חיוב בש"ח לפי תע"ז

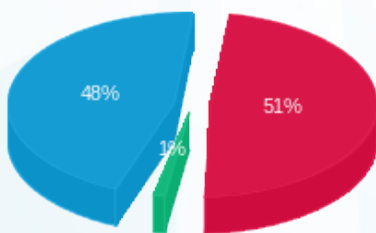

- פסגה (501.97 ₪) 48%
- גבע (10.56 ₪) 1%
- שפל (473.97 ₪) 51%

הסטוריית צריכה בקוט"ש

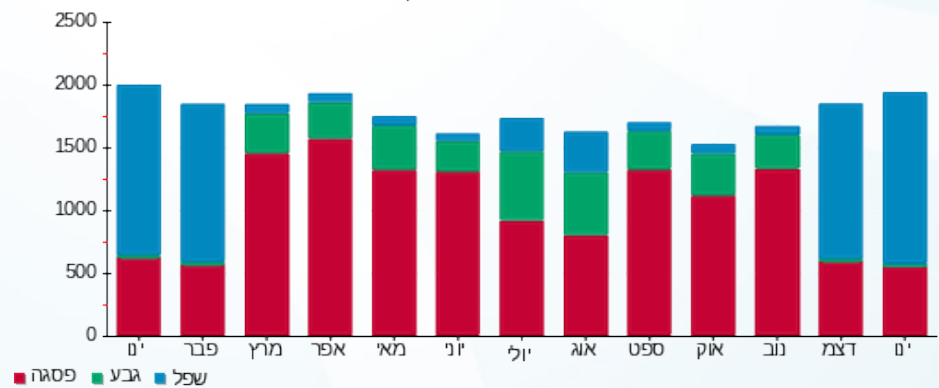

03/02/20

תאריך הפקה:

שם דייר: מוטי מנחם עיצוב שיער-מזגן - שלב ב משנאי 1
שם אתר: קניון רננים

31/01/20

תאריך קריאה נוכחית:

01/01/20

תאריך קריאה קודמת:

לקוח/ה נכבד/ה, אנו מתכבדים להגיש את חישוב צריכת החשמל לתקופה 01/01/20 - 31/01/20:

מוטי מנחם עיצוב שיער-מזגן שלב ב משנאי 1 - 6 - 00017401(3x63)

סוג תעריף	סוג צריכה	קריאה קודמת	קריאה נוכחית	סה"כ צריכה בקוט"ש	מחיר לקוט"ש בא"ג	סה"כ לתשלום
פרטי חשבון עבור תאריכים:						
777	פסגה	01/01/20	31/01/20	177,233.03	93.10	105.83 ₪
778	גבע	132,960.07	132,960.56	0.49	56.22	0.28 ₪
779	שפל	79,385.10	79,715.77	330.67	34.70	114.74 ₪

סה"כ לדייר:

פסגה	גבע	שפל	סה"כ	שיא ביקוש
113.67	0.49	330.67	444.83	16.88
105.83 ₪	0.28 ₪	114.74 ₪	220.85 ₪	

סה"כ צריכה

סה"כ לתשלום

36.10 ₪	תשלום קבוע	
6.98 ₪	תשלום עבור גודל חיבור בKVA (3x63)	
263.92 ₪	סה"כ לתשלום	לא כולל מע"מ

התפלגות חיוב בש"ח לפי תעו"ז

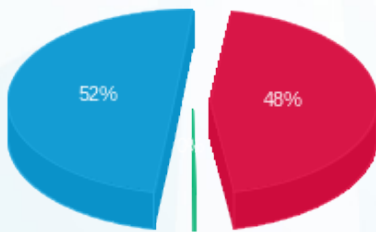

- פסגה (105.83 ₪)
- גבע (0.28 ₪)
- שפל (114.74 ₪)

הסטוריית צריכה בקוט"ש

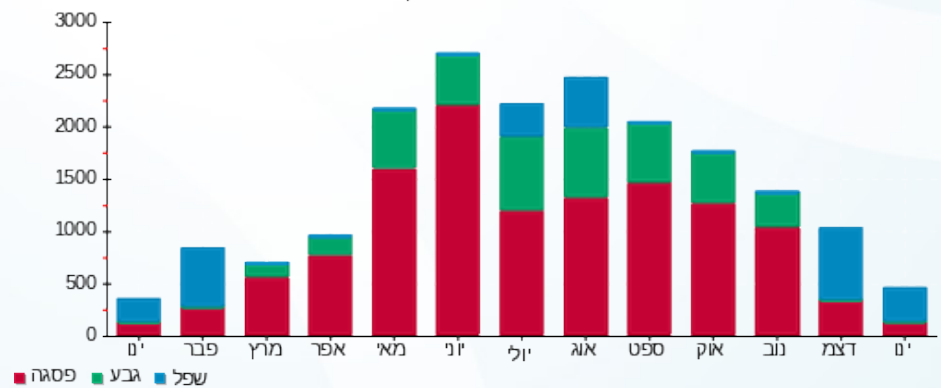



03/02/20 תאריך הפיקה:
 31/01/20 תאריך קריאה נוכחית:
 01/01/20 תאריך קריאה קודמת:

שם דייר: מיט נט - מחסן - שלב א
 שם אתר: קניון רננים

לקוח/ה נכבד/ה, אנו מתכבדים להגיש את חישוב צריכת החשמל לתקופה 01/01/20 - 31/01/20:

מחסן מיט נט - 3 - 00022545 (3x63)

סוג תעריף	סוג צריכה	קריאה קודמת	קריאה נוכחית	סה"כ צריכה בקוט"ש	מחיר לקוט"ש בא"ג	סה"כ לתשלום
פרטי חשבון עבור תאריכים:						
777	פסגה	01/01/20	31/01/20	142.87	93.10	133.01 ₪
778	גבע	63,737.56	63,804.92	67.36	56.22	37.87 ₪
779	שפל	37,435.17	37,955.42	520.26	34.70	180.53 ₪

סה"כ לדייר:

פסגה	גבע	שפל	סה"כ	שיא ביקוש
142.87	67.36	520.26	730.48	1.94
133.01 ₪	37.87 ₪	180.53 ₪	351.41 ₪	

סה"כ צריכה
 סה"כ לתשלום

36.10 ₪	תשלום קבוע	
6.98 ₪	תשלום עבור גודל חיבור בKVA (3x63)	
394.49 ₪	סה"כ לתשלום	לא כולל מע"מ

התפלגות חיוב בש"ח לפי תעו"ז

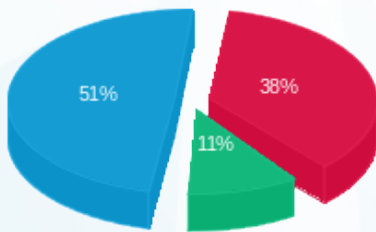

■ פסגה (133.01 ₪)
 ■ גבע (37.87 ₪)
 ■ שפל (180.53 ₪)

הסטוריית צריכה בקוט"ש

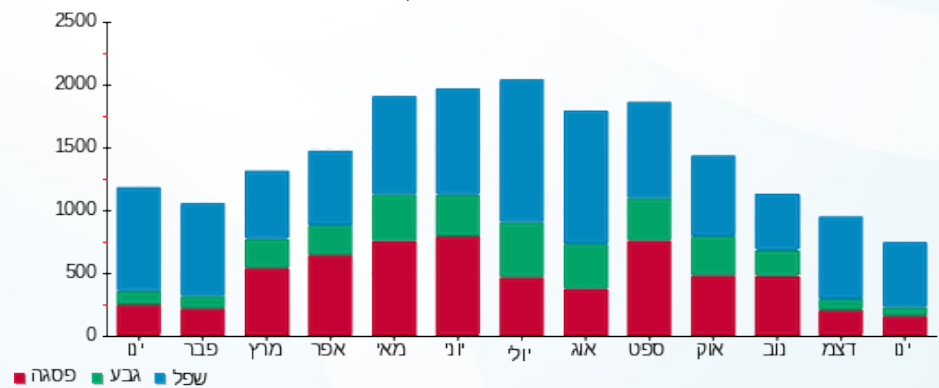

■ פסגה ■ גבע ■ שפל



03/02/20 תאריך הפקדה:
 31/01/20 תאריך קריאה נוכחית:
 01/01/20 תאריך קריאה קודמת:

שם דייר: מיטבלים - מחסן - שלב ב
 שם אתר: קניון רננים

לקוח/ה נכבד/ה, אנו מתכבדים להגיש את חישוב צריכת החשמל לתקופה 01/01/20 - 31/01/20:

מחסן מיטבלים - 11 - 18017206(0x0)

סוג תעריף	סוג צריכה	קריאה קודמת	קריאה נוכחית	סה"כ צריכה בקוט"ש	מחיר לקוט"ש בא"ג	סה"כ לתשלום
פרטי חשבון עבור תאריכים:						
777	פסגה	01/01/20	31/01/20	91.15	93.10	84.86 ₪
778	גבע	1,586.45	1,633.65	47.20	56.22	26.54 ₪
779	שפל	4,776.35	5,124.85	348.50	34.70	120.93 ₪

סה"כ לדייר:

פסגה	גבע	שפל	סה"כ	שיא ביקוש
91.15	47.20	348.50	486.85	0.90
84.86 ₪	26.54 ₪	120.93 ₪	232.33 ₪	

סה"כ צריכה
 סה"כ לתשלום

36.10 ₪	תשלום קבוע	
0.00 ₪	תשלום עבור גודל חיבור בKVA (0x0)	
268.43 ₪	סה"כ לתשלום	לא כולל מע"מ

התפלגות חיוב בש"ח לפי תע"ז

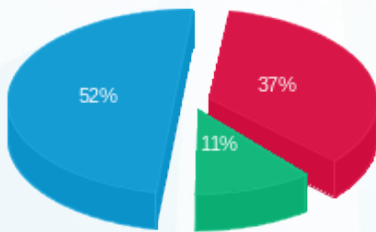

פסגה (84.86 ₪) - 52%
 גבע (26.54 ₪) - 11%
 שפל (120.93 ₪) - 37%

הסטוריית צריכה בקוט"ש

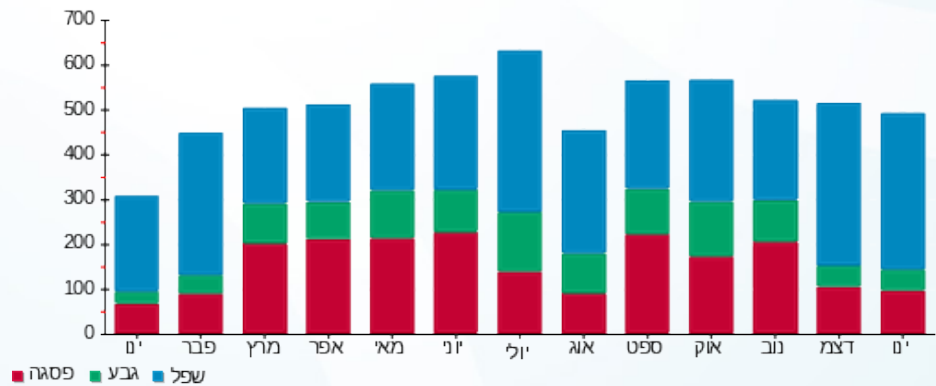



03/02/20

תאריך הפקדה:

שם דייר: מיסטר קורן - מחסן

31/01/20

תאריך קריאה נוכחית:

שם אתר: קניון רננים

01/01/20

תאריך קריאה קודמת:

לקוח/ה נכבד/ה, אנו מתכבדים להגיש את חישוב צריכת החשמל לתקופה 01/01/20 - 31/01/20:

מחסן מיסטר קורן - 5 - (3x25)00023698

סוג תעריף	סוג צריכה	קריאה קודמת	קריאה נוכחית	סה"כ צריכה בקוט"ש	מחיר לקוט"ש בא"ג	סה"כ לתשלום
פרטי חשבון עבור תאריכים:						
777	פסגה	01/01/20	31/01/20	110.42	93.10	102.80 ₪
778	גבע	18,660.66	18,715.31	54.65	56.22	30.73 ₪
779	שפל	15,028.56	15,442.24	413.68	34.70	143.55 ₪

סה"כ לדייר:

פסגה	גבע	שפל	סה"כ	שיא ביקוש
110.42	54.65	413.68	578.76	1.17
102.80 ₪	30.73 ₪	143.55 ₪	277.08 ₪	

סה"כ צריכה

סה"כ לתשלום

36.10 ₪	תשלום קבוע	
2.77 ₪	תשלום עבור גודל חיבור בKVA (3x25)	
315.95 ₪	סה"כ לתשלום	לא כולל מע"מ

התפלגות חיוב בש"ח לפי תע"ז

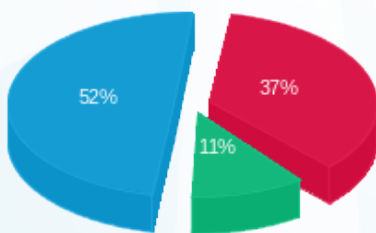

- פסגה (102.80 ₪) 52%
- גבע (30.73 ₪) 11%
- שפל (143.55 ₪) 37%

הסטוריית צריכה בקוט"ש

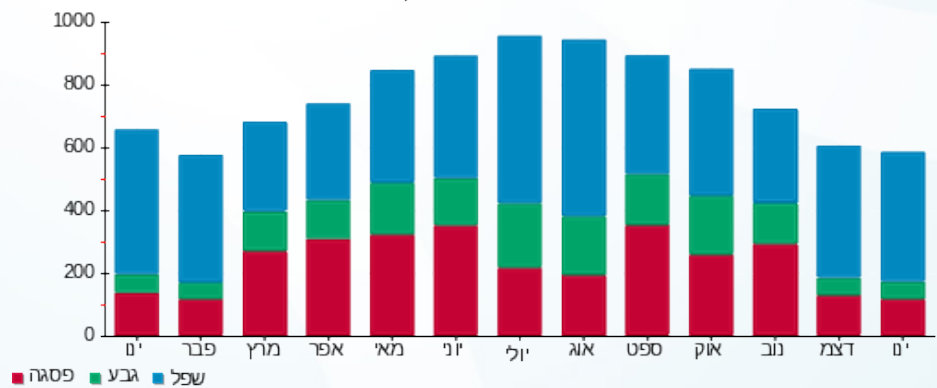



03/02/20 תאריך הפקה:
 31/01/20 תאריך קריאה נוכחית:
 01/01/20 תאריך קריאה קודמת:

שם דייר: מיסטר קורן - שלב א משנאי 2
 שם אתר: קניון רננים

לקוח/ה נכבד/ה, אנו מתכבדים להגיש את חישוב צריכת החשמל לתקופה 01/01/20 - 31/01/20:

מיסטר קורן שלב א משנאי 2 - 6 - 00017326(3x63)

סוג תעריף	סוג צריכה	קריאה קודמת	קריאה נוכחית	סה"כ צריכה בקוט"ש	מחיר לקוט"ש בא"ג	סה"כ לתשלום
פרטי חשבון עבור תאריכים:						
777	פסגה	01/01/20	31/01/20	775.38	93.10	721.88 ₪
778	גבע	56,942.91	57,102.59	159.68	56.22	89.77 ₪
779	שפל	71,956.60	73,648.92	1,692.32	34.70	587.24 ₪

סה"כ לדייר:

פסגה	גבע	שפל	סה"כ	שיא ביקוש
775.38	159.68	1,692.32	2,627.38	11.44
721.88 ₪	89.77 ₪	587.24 ₪	1,398.88 ₪	

סה"כ צריכה
 סה"כ לתשלום

200.95 ₪	תשלום קבוע	
6.98 ₪	תשלום עבור גודל חיבור בKVA (3x63)	
1,606.81 ₪	סה"כ לתשלום	לא כולל מע"מ

התפלגות חיוב בש"ח לפי תע"ז

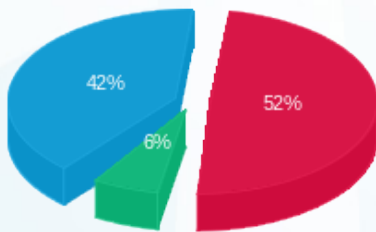

■ פסגה (721.88 ₪)
 ■ גבע (89.77 ₪)
 ■ שפל (587.24 ₪)

הסטוריית צריכה בקוט"ש

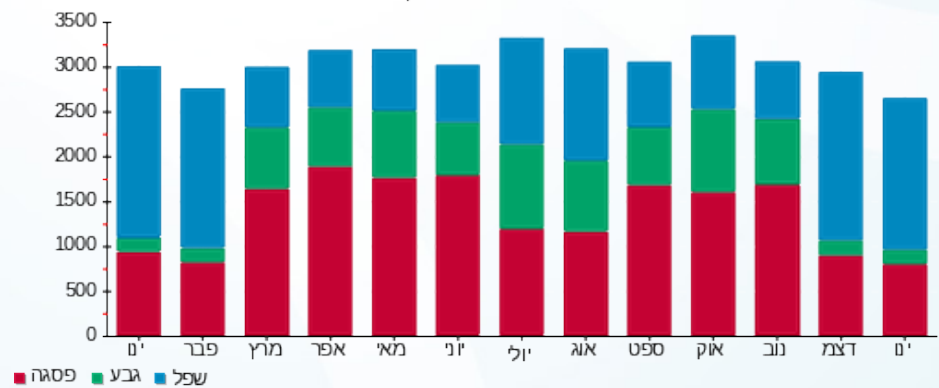

■ פסגה ■ גבע ■ שפל



03/02/20 תאריך הפקה:
 31/01/20 תאריך קריאה נוכחית:
 01/01/20 תאריך קריאה קודמת:

שם דייר: מכבי אלטרנטיבי - שלב א משנאי 4
 שם אתר: קניון רננים

לקוח/ה נכבד/ה, אנו מתכבדים להגיש את חישוב צריכת החשמל לתקופה 01/01/20 - 31/01/20:

מכבי אלטרנטיבי שלב א משנאי 4 - 4 - (3x125)00020429

סוג תעריף	סוג צריכה	קריאה קודמת	קריאה נוכחית	סה"כ צריכה בקוט"ש	מחיר לקוט"ש בא"ג	סה"כ לתשלום
פרטי חשבון עבור תאריכים:			01/01/20	31/01/20		
777	פסגה	202,765.24	203,428.44	663.19	93.10	617.43 ₪
778	גבע	143,033.21	143,253.87	220.66	56.22	124.05 ₪
779	שפל	105,136.12	107,230.51	2,094.40	34.70	726.76 ₪

מכבי מיזוג - 3 - (3x41.625)00020437

סוג תעריף	סוג צריכה	קריאה קודמת	קריאה נוכחית	סה"כ צריכה בקוט"ש	מחיר לקוט"ש בא"ג	סה"כ לתשלום
פרטי חשבון עבור תאריכים:			01/01/20	31/01/20		
777	פסגה	355,172.71	355,222.85	50.14	93.10	46.68 ₪
778	גבע	231,264.19	231,290.05	25.87	56.22	14.54 ₪
779	שפל	259,040.16	259,231.51	191.35	34.70	66.40 ₪

סה"כ לדירה:

פסגה	גבע	שפל	סה"כ	שיא ביקוש
713.33	246.53	2,285.75	3,245.60	14.95
₪ 664.11	₪ 138.60	₪ 793.15	₪ 1,595.86	

200.95 ₪	תשלום קבוע	
27.69 ₪	תשלום עבור גודל חיבור בKVA (3x166.63)	
1,824.50 ₪	סה"כ לתשלום	לא כולל מע"מ

התפלגות חיוב בש"ח לפי תע"ז

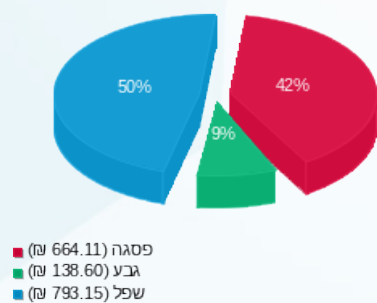

הסטוריית צריכה בקוט"ש

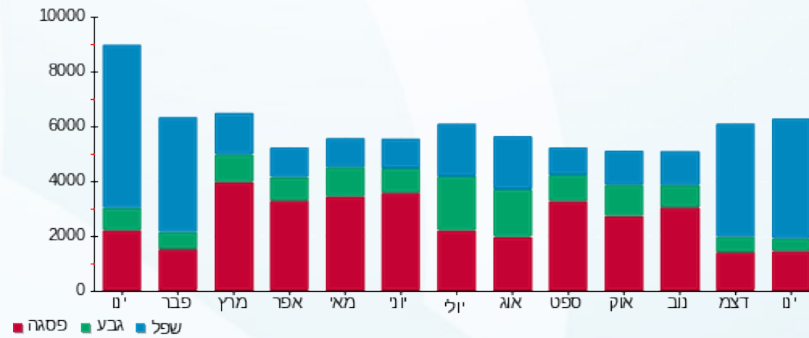

03/02/20 תאריך הפקה:
 31/01/20 תאריך קריאה נוכחית:
 01/01/20 תאריך קריאה קודמת:

שם דייר: מכבי שיניים - שלב א משנאי 4
 שם אתר: קניון רננים

לקוח/ה נכבד/ה, אנו מתכבדים להגיש את חישוב צריכת החשמל לתקופה 01/01/20 - 31/01/20:

מכבי שיניים שלב א משנאי 4 - 3 - 00020429 (3x400)

סוג תעריף	סוג צריכה	קריאה קודמת	קריאה נוכחית	סה"כ צריכה בקוט"ש	מחיר לקוט"ש בא"ג	סה"כ לתשלום
פרטי חשבון עבור תאריכים:			01/01/20	31/01/20		
777	פסגה	896,289.25	898,922.90	2,633.65	93.10	2,451.93 ₪
778	גבע	581,038.99	581,659.06	620.06	56.22	348.60 ₪
779	שפל	382,156.68	389,031.58	6,874.90	34.70	2,385.59 ₪

מכבי מיזוג - 3 - 00020437 (3x83.375)

סוג תעריף	סוג צריכה	קריאה קודמת	קריאה נוכחית	סה"כ צריכה בקוט"ש	מחיר לקוט"ש בא"ג	סה"כ לתשלום
פרטי חשבון עבור תאריכים:			01/01/20	31/01/20		
777	פסגה	711,412.00	711,512.43	100.43	93.10	93.50 ₪
778	גבע	463,222.86	463,274.67	51.81	56.22	29.13 ₪
779	שפל	518,858.23	519,241.50	383.27	34.70	133.00 ₪

סה"כ לדירה:

פסגה	גבע	שפל	סה"כ	שיא ביקוש
2,734.08	671.88	7,258.17	10,664.12	32.44
2,545.43 ₪	377.73 ₪	2,518.58 ₪	5,441.74 ₪	

200.95 ₪	תשלום קבוע	
58.15 ₪	תשלום עבור גודל חיבור בKVA (3x483.38)	
5,700.84 ₪	סה"כ לתשלום	לא כולל מע"מ

התפלגות חיוב בש"ח לפי תע"ז

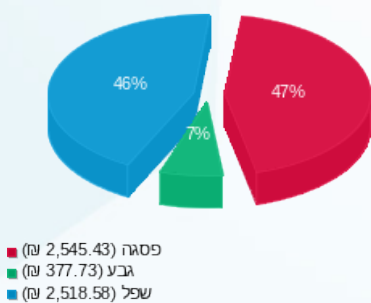

הסטוריית צריכה בקוט"ש

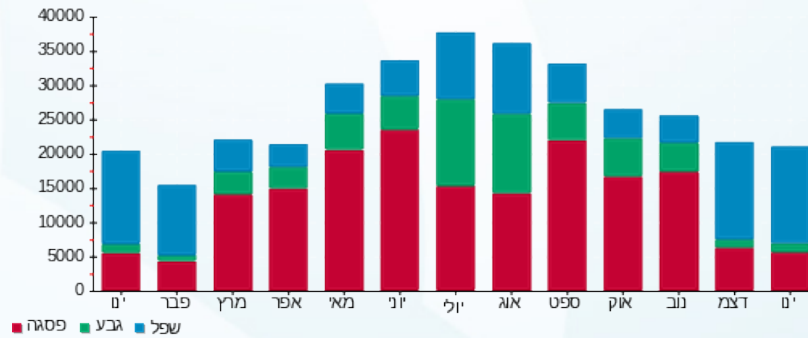



03/02/20

תאריך הפקדה:

שם דייר: מכבסה - שלב ב משנאי 1

31/01/20

תאריך קריאה נוכחית:

שם אתר: קניון רננים

01/01/20

תאריך קריאה קודמת:

לקוח/ה נכבד/ה, אנו מתכבדים להגיש את חישוב צריכת החשמל לתקופה 01/01/20 - 31/01/20:

מכבסה שלב ב משנאי 1 - 4 - 00017458 (0x0)

סוג תעריף	סוג צריכה	קריאה קודמת	קריאה נוכחית	סה"כ צריכה בקוט"ש	מחיר לקוט"ש בא"ג	סה"כ לתשלום
פרטי חשבון עבור תאריכים:						
777	פסגה	01/01/20	31/01/20	29.78	93.10	27.72 ₪
778	גבע	30,555.79	30,561.81	6.02	56.22	3.38 ₪
779	שפל	28,699.93	28,818.61	118.68	34.70	41.18 ₪

סה"כ לדייר:

פסגה	גבע	שפל	סה"כ	שיא ביקוש
29.78	6.02	118.68	154.47	1.10
27.72 ₪	3.38 ₪	41.18 ₪	72.29 ₪	

סה"כ צריכה

סה"כ לתשלום

200.95 ₪	תשלום קבוע	
0.00 ₪	תשלום עבור גודל חיבור בKVA (0x0)	
273.24 ₪	סה"כ לתשלום	לא כולל מע"מ

התפלגות חיוב בש"ח לפי תעו"ז

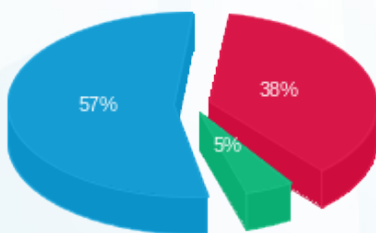

- פסגה (27.72 ₪) - 57%
- גבע (3.38 ₪) - 5%
- שפל (41.18 ₪) - 38%

הסטוריית צריכה בקוט"ש

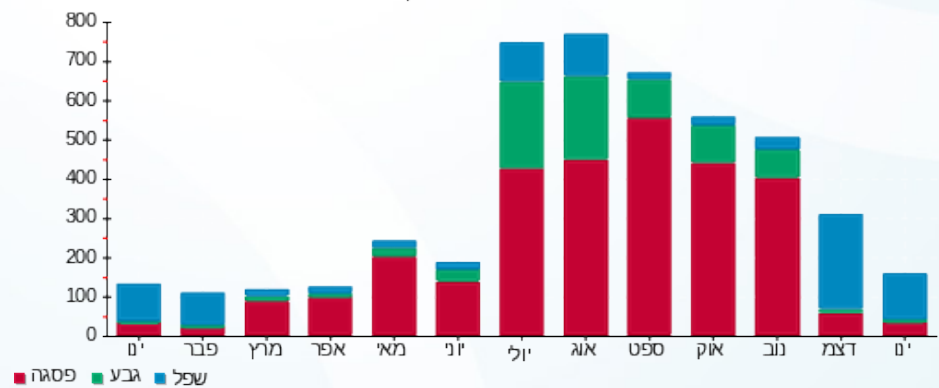



03/02/20 תאריך הפקה:
 31/01/20 תאריך קריאה נוכחית:
 01/01/20 תאריך קריאה קודמת:

שם דייר: ממסי - גרעין 10 שלב ב משנאי 2
 שם אתר: קניון רננים

לקוח/ה נכבד/ה, אנו מתכבדים להגיש את חישוב צריכת החשמל לתקופה 01/01/20 - 31/01/20:

ממסי גרעין 10 שלב ב משנאי 2 - 8 - 00025517(3x63)

סוג תעריף	סוג צריכה	קריאה קודמת	קריאה נוכחית	סה"כ צריכה בקוט"ש	מחיר לקוט"ש בא"ג	סה"כ לתשלום
פרטי חשבון עבור תאריכים:						
777	פסגה	01/01/20	31/01/20	195.82	93.10	182.31 ₪
778	גבע	47,484.15	47,517.30	33.15	56.22	18.64 ₪
779	שפל	63,706.93	64,243.51	536.58	34.70	186.19 ₪

סה"כ לדייר:

פסגה	גבע	שפל	סה"כ	שיא ביקוש
195.82	33.15	536.58	765.55	11.22
182.31 ₪	18.64 ₪	186.19 ₪	387.14 ₪	

סה"כ צריכה
 סה"כ לתשלום

200.95 ₪	תשלום קבוע	
6.98 ₪	תשלום עבור גודל חיבור בKVA (3x63)	
595.07 ₪	סה"כ לתשלום	לא כולל מע"מ

התפלגות חיוב בש"ח לפי תעו"ז

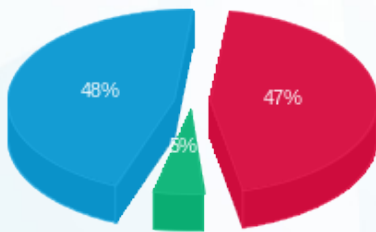

■ פסגה (182.31 ₪)
 ■ גבע (18.64 ₪)
 ■ שפל (186.19 ₪)

הסטוריית צריכה בקוט"ש

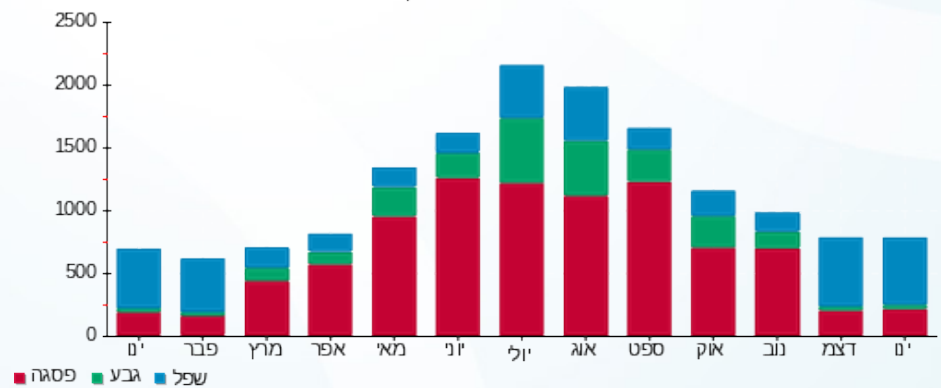

■ פסגה ■ גבע ■ שפל





03/02/20

תאריך הפקה:

שם דייר: ממתקים (מול רולדין) - דוכן - שלב א משנאי 2
שם אתר: קניון רננים

31/01/20

תאריך קריאה נוכחי:

01/01/20

תאריך קריאה קודמת:

לקוח/ה נכבד/ה, אנו מתכבדים להגיש את חישוב צריכת החשמל לתקופה 01/01/20 - 31/01/20:

ממתקים (מול רולדין) - דוכן - שלב א משנאי 2 - 3 - 00017326 (3x40)

סוג תעריף	סוג צריכה	קריאה קודמת	קריאה נוכחית	סה"כ צריכה בקוט"ש	מחיר לקוט"ש בא"ג	סה"כ לתשלום
		01/01/20	31/01/20			
777	פסגה	306,383.56	306,631.83	248.27	93.10	231.14 ₪
778	גבע	207,268.85	207,366.41	97.56	56.22	54.85 ₪
779	שפל	170,938.95	171,717.67	778.72	34.70	270.22 ₪

סה"כ לדייר:

פסגה	גבע	שפל	סה"כ	שיא ביקוש
248.27	97.56	778.72	1,124.55	2.61
231.14 ₪	54.85 ₪	270.22 ₪	556.20 ₪	

סה"כ צריכה

סה"כ לתשלום

200.95 ₪	תשלום קבוע	
4.43 ₪	תשלום עבור גודל חיבור בKVA (3x40)	
761.58 ₪	סה"כ לתשלום	לא כולל מע"מ

התפלגות חיוב בש"ח לפי תעו"ז

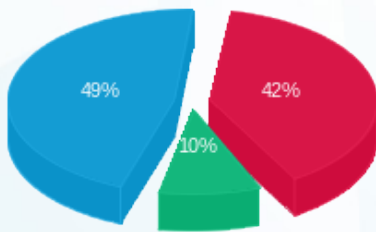

■ פסגה (231.14 ₪)
■ גבע (54.85 ₪)
■ שפל (270.22 ₪)

הסטוריית צריכה בקוט"ש

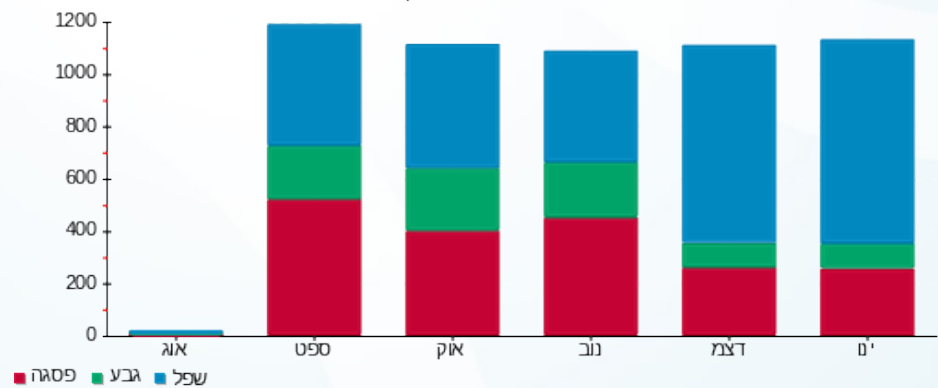



03/02/20

תאריך הפקדה:

שם דייר: ממתקים - דוכן

31/01/20

תאריך קריאה נוכחית:

שם אתר: קניון רננים

01/01/20

תאריך קריאה קודמת:

לקוח/ה נכבד/ה, אנו מתכבדים להגיש את חישוב צריכת החשמל לתקופה 01/01/20 - 31/01/20:

ממתקים 1 - דוכן - 1 - 00025216 (3x20)

סוג תעריף	סוג צריכה	קריאה קודמת	קריאה נוכחית	סה"כ צריכה בקוט"ש	מחיר לקוט"ש בא"ג	סה"כ לתשלום
פרטי חשבון עבור תאריכים:						
777	פסגה	01/01/20	31/01/20	307.43	93.10	286.21 ₪
778	גבע	37,128.03	37,230.60	102.57	56.22	57.67 ₪
779	שפל	56,360.65	57,227.42	866.77	34.70	300.77 ₪

סה"כ לדייר:

פסגה	גבע	שפל	סה"כ	שיא ביקוש
307.43	102.57	866.77	1,276.77	2.91
286.21 ₪	57.67 ₪	300.77 ₪	644.65 ₪	

סה"כ צריכה

סה"כ לתשלום

200.95 ₪	תשלום קבוע	
2.22 ₪	תשלום עבור גודל חיבור בKVA (3x20)	
847.82 ₪	סה"כ לתשלום	לא כולל מע"מ

התפלגות חיוב בש"ח לפי תעו"ז

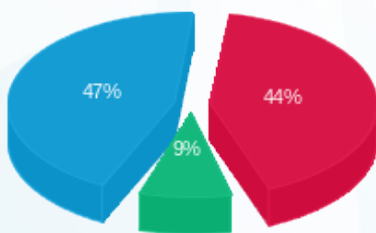

- פסגה (286.21 ₪) - 47%
- גבע (57.67 ₪) - 9%
- שפל (300.77 ₪) - 44%

הסטוריית צריכה בקוט"ש

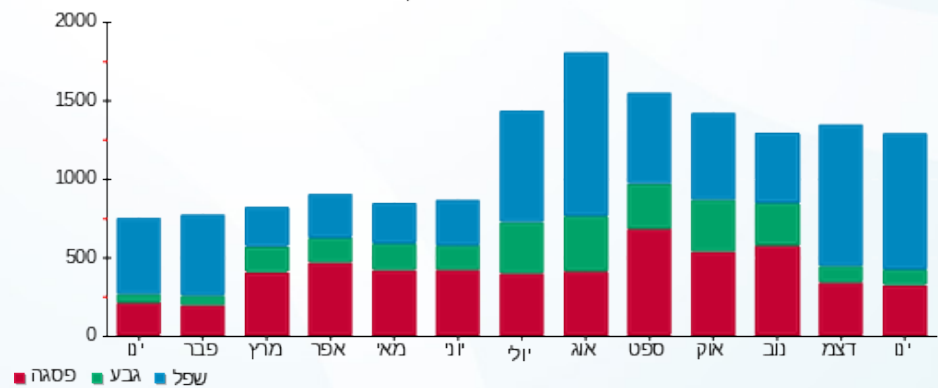



03/02/20

תאריך הפקדה:

שם דייר: מנינט - שלב א משנאי 1

31/01/20

תאריך קריאה נוכחית:

שם אתר: קניון רננים

01/01/20

תאריך קריאה קודמת:

לקוח/ה נכבד/ה, אנו מתכבדים להגיש את חישוב צריכת החשמל לתקופה 01/01/20 - 31/01/20:

מנינט שלב א משנאי 1 - 3 - 00013195 (3x63)

סוג תעריף	סוג צריכה	קריאה קודמת	קריאה נוכחית	סה"כ צריכה בקוט"ש	מחיר לקוט"ש בא"ג	סה"כ לתשלום
		01/01/20	31/01/20			
777	פסגה	106,442.56	106,529.84	87.28	93.10	81.26 ₪
778	גבע	55,625.41	55,632.10	6.69	56.22	3.76 ₪
779	שפל	31,457.37	31,663.44	206.07	34.70	71.51 ₪

סה"כ לדייר:

פסגה	גבע	שפל	סה"כ	שיא ביקוש
87.28	6.69	206.07	300.04	1.47
81.26 ₪	3.76 ₪	71.51 ₪	156.52 ₪	

סה"כ צריכה

סה"כ לתשלום

36.10 ₪	תשלום קבוע	
6.98 ₪	תשלום עבור גודל חיבור ב KVA (3x63)	
199.60 ₪	סה"כ לתשלום	לא כולל מע"מ

התפלגות חיוב בש"ח לפי תעו"ז

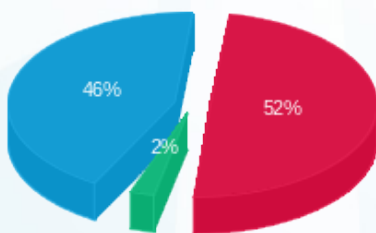

- פסגה (81.26 ₪) - 52%
- גבע (3.76 ₪) - 46%
- שפל (71.51 ₪) - 2%

הסטוריית צריכה בקוט"ש

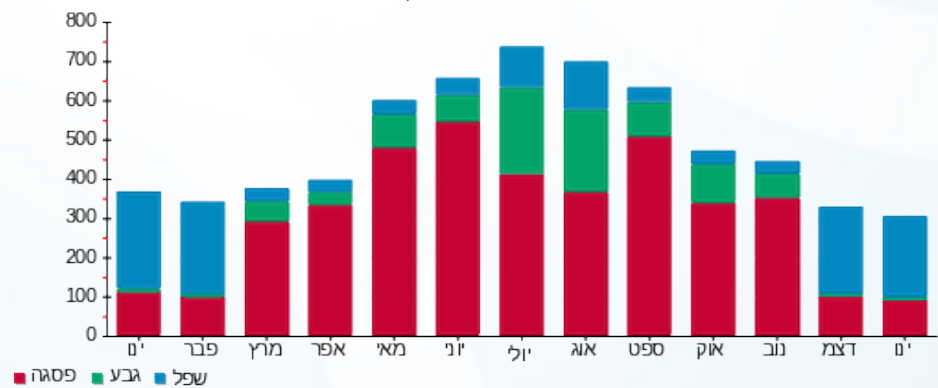



03/02/20

תאריך הפקדה:

שם דייר: מפעל הפיס - דוכן

31/01/20

תאריך קריאה נוכחית:

שם אתר: קניון רננים

01/01/20

תאריך קריאה קודמת:

לקוח/ה נכבד/ה, אנו מתכבדים להגיש את חישוב צריכת החשמל לתקופה 01/01/20 - 31/01/20:

מפעל הפיס - דוכן - 1 - 18170599(3x63)

סוג תעריף	סוג צריכה	קריאה קודמת	קריאה נוכחית	סה"כ צריכה בקוט"ש	מחיר לקוט"ש בא"ג	סה"כ לתשלום
פרטי חשבון עבור תאריכים:						
777	פסגה	01/01/20	31/01/20	130.50	93.10	121.50 ₪
778	גבע	262.80	311.20	48.40	56.22	27.21 ₪
779	שפל	775.50	1,167.40	391.90	34.70	135.99 ₪

סה"כ לדייר:

פסגה	גבע	שפל	סה"כ	שיא ביקוש
130.50	48.40	391.90	570.80	1.74
121.50 ₪	27.21 ₪	135.99 ₪	284.70 ₪	

סה"כ צריכה

סה"כ לתשלום

200.95 ₪	תשלום קבוע	
6.98 ₪	תשלום עבור גודל חיבור בKVA (3x63)	
492.62 ₪	סה"כ לתשלום	לא כולל מע"מ

התפלגות חיוב בש"ח לפי תע"ז

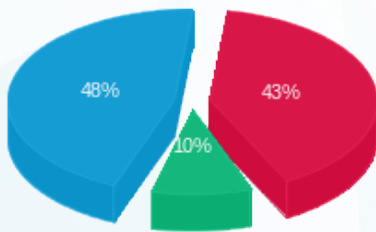

- פסגה (121.50 ₪) 48%
- גבע (27.21 ₪) 10%
- שפל (135.99 ₪) 43%

הסטוריית צריכה בקוט"ש

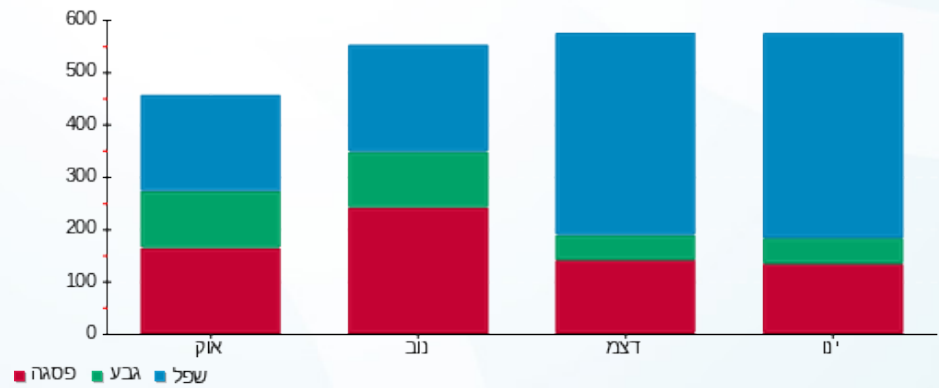

03/02/20 תאריך הפקדה:
 31/01/20 תאריך קריאה נוכחית:
 01/01/20 תאריך קריאה קודמת:

שם דייר: מפעל הפיס - שלב א משנאי 1
 שם אתר: קניון רננים

לקוח/ה נכבד/ה, אנו מתכבדים להגיש את חישוב צריכת החשמל לתקופה 01/01/20 - 31/01/20:

מפעל הפיס - שלב א משנאי 1 - 4 - 00023698 (3x16)

סוג תעריף	סוג צריכה	קריאה קודמת	קריאה נוכחית	סה"כ צריכה בקוט"ש	מחיר לקוט"ש בא"ג	סה"כ לתשלום
פרטי חשבון עבור תאריכים:						
777	פסגה	01/01/20	31/01/20	91.34	93.10	85.04 ₪
778	גבע	23,621.70	23,657.84	36.14	56.22	20.32 ₪
779	שפל	33,702.86	33,993.47	290.61	34.70	100.84 ₪

סה"כ לדייר:

פסגה	גבע	שפל	סה"כ	שיא ביקוש
91.34	36.14	290.61	418.10	0.70
₪ 85.04	₪ 20.32	₪ 100.84	₪ 206.20	

סה"כ צריכה
 סה"כ לתשלום

₪ 36.10	תשלום קבוע	
₪ 1.77	תשלום עבור גודל חיבור בKVA (3x16)	
₪ 244.07	סה"כ לתשלום	לא כולל מע"מ

התפלגות חיוב בש"ח לפי תע"ז

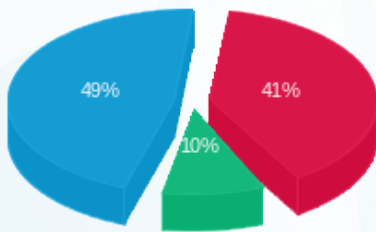

פסגה (₪ 85.04) - 49%
 גבע (₪ 20.32) - 10%
 שפל (₪ 100.84) - 41%

הסטוריית צריכה בקוט"ש

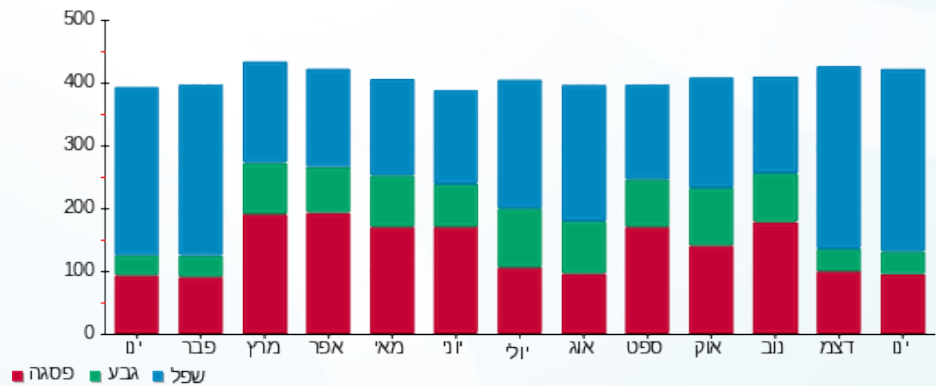

03/02/20 תאריך הפקה:
 31/01/20 תאריך קריאה נוכחית:
 01/01/20 תאריך קריאה קודמת:

שם דייר: מקדונלד- חדש שלב א משנאי 2
 שם אתר: קניון רננים

לקוח/ה נכבד/ה, אנו מתכבדים להגיש את חישוב צריכת החשמל לתקופה 01/01/20 - 31/01/20:

מקדונלד- חדש שלב א משנאי 2 - 5 - 00015821(0x0)

סוג תעריף	סוג צריכה	קריאה קודמת	קריאה נוכחית	סה"כ צריכה בקוט"ש	מחיר לקוט"ש בא"ג	סה"כ לתשלום
פרטי חשבון עבור תאריכים:						
777	פסגה	01/01/20	31/01/20	1,829.86	93.10	1,703.60 ₪
778	גבע	61,797.64	62,245.06	447.42	56.22	251.54 ₪
779	שפל	112,409.30	116,513.94	4,104.64	34.70	1,424.31 ₪

סה"כ לדיר:

פסגה	גבע	שפל	סה"כ	שיא ביקוש
1,829.86	447.42	4,104.64	6,381.92	17.42
1,703.60 ₪	251.54 ₪	1,424.31 ₪	3,379.45 ₪	

סה"כ צריכה
 סה"כ לתשלום

200.95 ₪	תשלום קבוע	
0.00 ₪	תשלום עבור גודל חיבור בKVA (0x0)	
3,580.40 ₪	סה"כ לתשלום	לא כולל מע"מ

התפלגות חיוב בש"ח לפי תע"ז

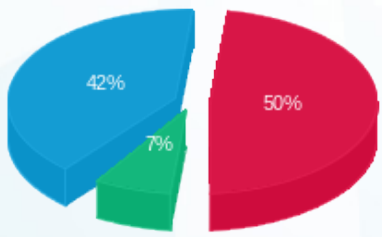

פסגה (1,703.60 ₪) 42%
 גבע (251.54 ₪) 7%
 שפל (1,424.31 ₪) 50%

הסטוריית צריכה בקוט"ש

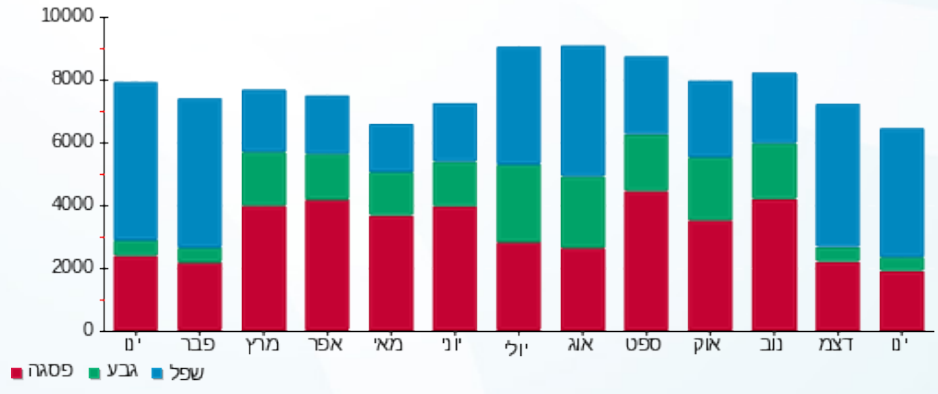



03/02/20 תאריך הפקה:
 31/01/20 תאריך קריאה נוכחית:
 01/01/20 תאריך קריאה קודמת:

שם דייר: משרדי עורכי דין לינוי - שלב א משנאי 1
 שם אתר: קניון רננים

לקוח/ה נכבד/ה, אנו מתכבדים להגיש את חישוב צריכת החשמל לתקופה 01/01/20 - 31/01/20:

משרדי עורכי דין לינוי - 6 - 00013195(3x63)

סוג תעריף	סוג צריכה	קריאה קודמת	קריאה נוכחית	סה"כ צריכה בקוט"ש	מחיר לקוט"ש בא"ג	סה"כ לתשלום
פרטי חשבון עבור תאריכים:						
777	פסגה	01/01/20	31/01/20	205.13	93.10	190.98 ₪
778	גבע	87,014.68	87,056.84	42.16	56.22	23.70 ₪
779	שפל	76,043.10	76,630.99	587.89	34.70	204.00 ₪

סה"כ לדיר:

פסגה	גבע	שפל	סה"כ	שיא ביקוש
205.13	42.16	587.89	835.18	4.90
190.98 ₪	23.70 ₪	204.00 ₪	418.67 ₪	

סה"כ צריכה
 סה"כ לתשלום

36.10 ₪	תשלום קבוע	
6.98 ₪	תשלום עבור גודל חיבור בKVA (3x63)	
461.75 ₪	סה"כ לתשלום	לא כולל מע"מ

התפלגות חיוב בש"ח לפי תע"ז

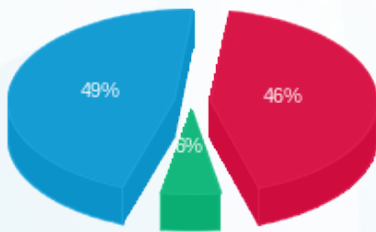

פסגה (190.98 ₪) 49%
 גבע (23.70 ₪) 5%
 שפל (204.00 ₪) 46%

הסטוריית צריכה בקוט"ש

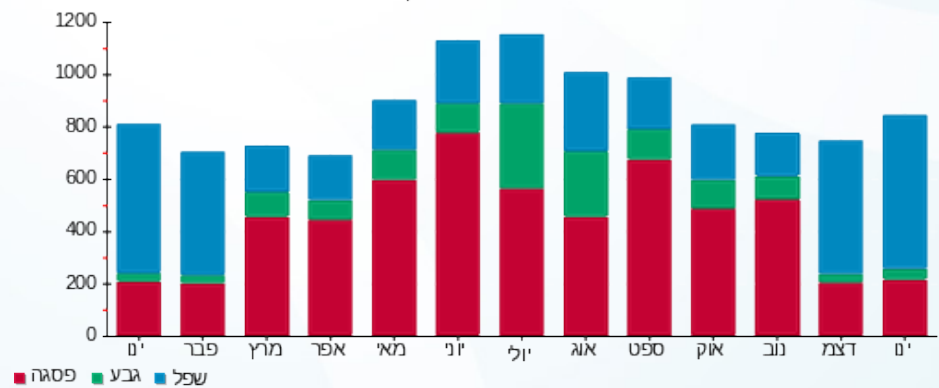

03/02/20 תאריך הפקה:
 31/01/20 תאריך קריאה נוכחית:
 01/01/20 תאריך קריאה קודמת:

שם דייר: מתפרה - שלב א משנאי 2
 שם אתר: קניון רננים

לקוח/ה נכבד/ה, אנו מתכבדים להגיש את חישוב צריכת החשמל לתקופה 01/01/20 - 31/01/20:

מתפרה שלב א משנאי 2 - 2 - 00009022 (3x63)

סוג תעריף	סוג צריכה	קריאה קודמת	קריאה נוכחית	סה"כ צריכה בקוט"ש	מחיר לקוט"ש בא"ג	סה"כ לתשלום
פרטי חשבון עבור תאריכים:						
777	פסגה	01/01/20	31/01/20	59.48	93.10	55.38 ₪
778	גבע	35,355.60	35,372.85	17.25	56.22	9.70 ₪
779	שפל	24,232.81	24,552.79	319.98	34.70	111.03 ₪

סה"כ לדייר:

פסגה	גבע	שפל	סה"כ	שיא ביקוש
59.48	17.25	319.98	396.71	3.06
₪ 55.38	₪ 9.70	₪ 111.03	₪ 176.11	

סה"כ צריכה
 סה"כ לתשלום

₪ 36.10	תשלום קבוע	
₪ 6.98	תשלום עבור גודל חיבור בKVA (3x63)	
₪ 219.19	סה"כ לתשלום	לא כולל מע"מ

התפלגות חיוב בש"ח לפי תעו"ז

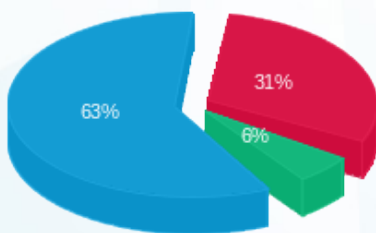

פסגה (₪ 55.38) 31%
 גבע (₪ 9.70) 6%
 שפל (₪ 111.03) 63%

הסטוריית צריכה בקוט"ש

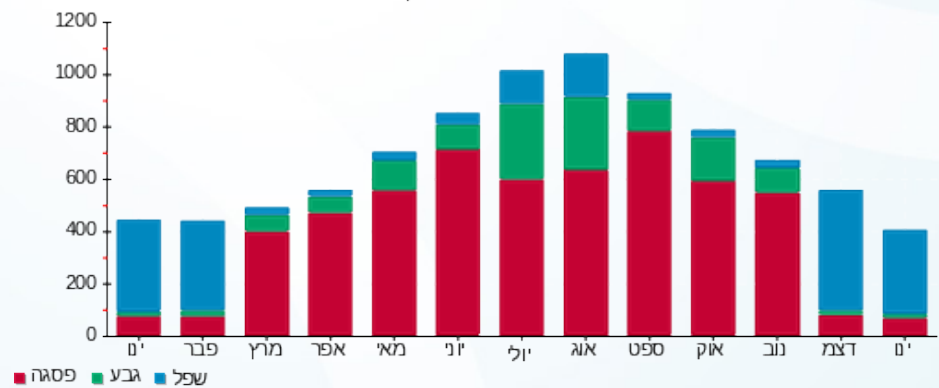

03/02/20 תאריך הפקה:
 31/01/20 תאריך קריאה נוכחית:
 01/01/20 תאריך קריאה קודמת:

שם דייר: ניו דלי - מחסן - שלב א
 שם אתר: קניון רננים

לקוח/ה נכבד/ה, אנו מתכבדים להגיש את חישוב צריכת החשמל לתקופה 01/01/20 - 31/01/20:

מחסן ניו דלי - 8 - 00023698 (3x16)

סוג תעריף	סוג צריכה	קריאה קודמת	קריאה נוכחית	סה"כ צריכה בקוט"ש	מחיר לקוט"ש בא"ג	סה"כ לתשלום
פרטי חשבון עבור תאריכים:						
777	פסגה	01/01/20	31/01/20	224.55	93.10	209.06 ₪
778	גבע	3,301.77	3,414.76	112.98	56.22	63.52 ₪
779	שפל	10,557.13	11,407.59	850.46	34.70	295.11 ₪

סה"כ לדייר:

פסגה	גבע	שפל	סה"כ	שיא ביקוש
224.55	112.98	850.46	1,188.00	1.95
209.06 ₪	63.52 ₪	295.11 ₪	567.69 ₪	

סה"כ צריכה
 סה"כ לתשלום

36.10 ₪	תשלום קבוע	
1.77 ₪	תשלום עבור גודל חיבור בKVA (3x16)	
605.56 ₪	סה"כ לתשלום	לא כולל מע"מ

התפלגות חיוב בש"ח לפי תעו"ז

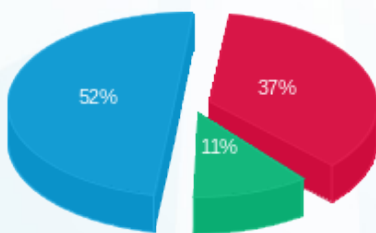

פסגה (209.06 ₪) 52%
 גבע (63.52 ₪) 11%
 שפל (295.11 ₪) 37%

הסטוריית צריכה בקוט"ש

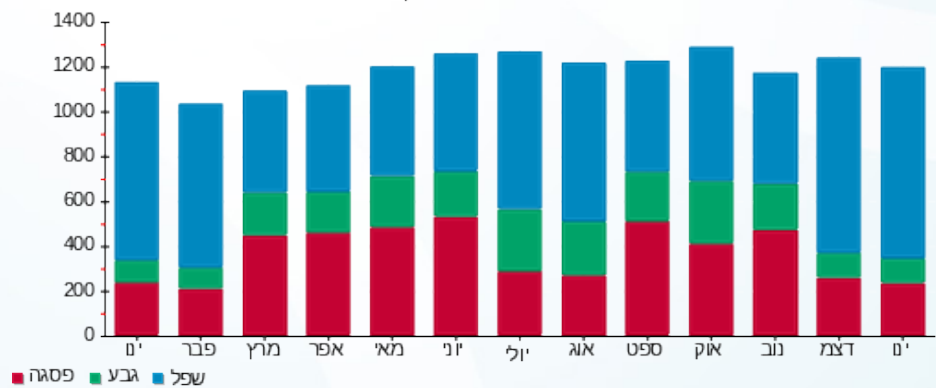

03/02/20 תאריך הפקה:
 31/01/20 תאריך קריאה נוכחית:
 01/01/20 תאריך קריאה קודמת:

שם דייר: ניו דלי - שלב א משנאי 2
 שם אתר: קניון רננים

לקוח/ה נכבד/ה, אנו מתכבדים להגיש את חישוב צריכת החשמל לתקופה 01/01/20 - 31/01/20:

ניו דלי - שלב א משנאי 2 - 6 - 00015821(0x0)

סוג תעריף	סוג צריכה	קריאה קודמת	קריאה נוכחית	סה"כ צריכה בקוט"ש	מחיר לקוט"ש בא"ג	סה"כ לתשלום
פרטי חשבון עבור תאריכים:						
777	פסגה	01/01/20	31/01/20	1,509.42	93.10	1,405.27 ₪
778	גבע	36,637.93	37,024.90	386.97	56.22	217.55 ₪
779	שפל	63,361.74	66,818.69	3,456.95	34.70	1,199.56 ₪

סה"כ לדייר:

פסגה	גבע	שפל	סה"כ	שיא ביקוש
1,509.42	386.97	3,456.95	5,353.34	22.80
1,405.27 ₪	217.55 ₪	1,199.56 ₪	2,822.38 ₪	

סה"כ צריכה
 סה"כ לתשלום

200.95 ₪	תשלום קבוע	
0.00 ₪	תשלום עבור גודל חיבור בKVA (0x0)	
3,023.33 ₪	סה"כ לתשלום	לא כולל מע"מ

התפלגות חיוב בש"ח לפי תע"ז

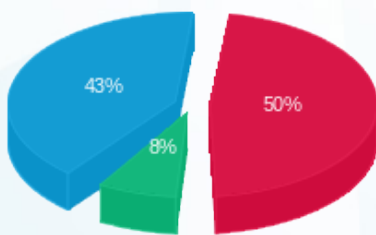

■ פסגה (1,405.27 ₪)
 ■ גבע (217.55 ₪)
 ■ שפל (1,199.56 ₪)

הסטוריית צריכה בקוט"ש

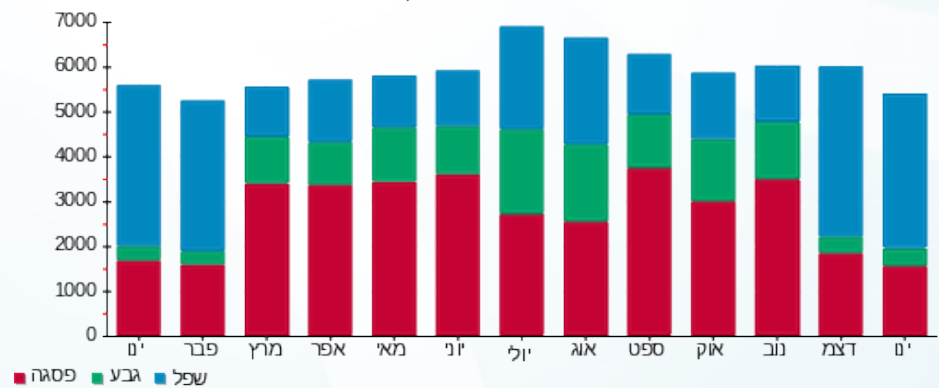

03/02/20 תאריך הפקה:
 31/01/20 תאריך קריאה נוכחית:
 01/01/20 תאריך קריאה קודמת:

שם דייר: נייל סטודיו - שלב א משנאי 4
 שם אתר: קניון רננים

לקוח/ה נכבד/ה, אנו מתכבדים להגיש את חישוב צריכת החשמל לתקופה 01/01/20 - 31/01/20:

נייל סטודיו שלב א משנאי 4 - 1 - 00020437 (3x400)

סוג תעריף	סוג צריכה	קריאה קודמת	קריאה נוכחית	סה"כ צריכה בקוט"ש	מחיר לקוט"ש בא"ג	סה"כ לתשלום
		01/01/20	31/01/20			
777	פסגה	1,278,463.80	1,279,264.05	800.24	93.10	745.03 ₪
778	גבע	780,848.03	780,917.61	69.58	56.22	39.12 ₪
779	שפל	686,504.78	689,020.52	2,515.74	34.70	872.96 ₪

סה"כ לדייר:

פסגה	גבע	שפל	סה"כ	שיא ביקוש
800.24	69.58	2,515.74	3,385.57	27.90
745.03 ₪	39.12 ₪	872.96 ₪	1,657.11 ₪	

סה"כ צריכה
 סה"כ לתשלום

200.95 ₪	תשלום קבוע	
44.30 ₪	תשלום עבור גודל חיבור בKVA (3x400)	
1,902.36 ₪	סה"כ לתשלום	לא כולל מע"מ

התפלגות חיוב בש"ח לפי תע"ז

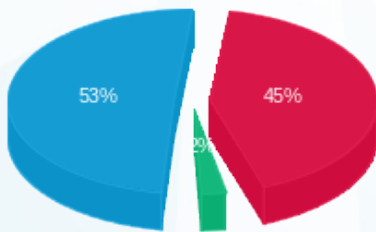

פסגה (745.03 ₪) 53%
 גבע (39.12 ₪) 2%
 שפל (872.96 ₪) 45%

הסטוריית צריכה בקוט"ש

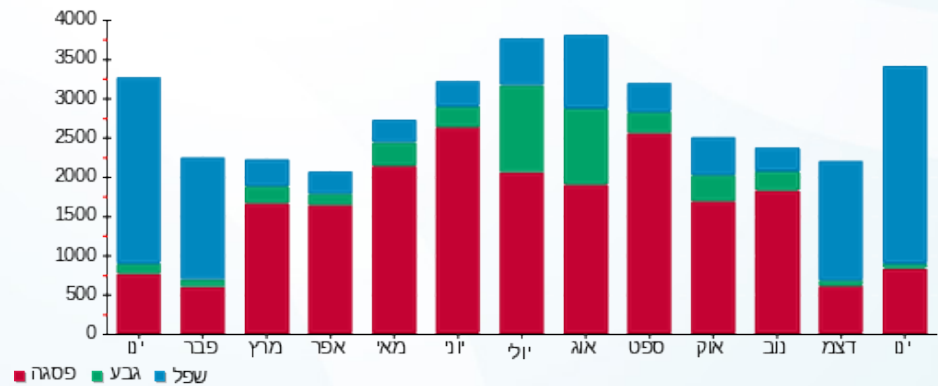

03/02/20 תאריך הפקדה:
 31/01/20 תאריך קריאה נוכחית:
 01/01/20 תאריך קריאה קודמת:

שם דייר: ניק נק
 שם אתר: קניון רננים

לקוח/ה נכבד/ה, אנו מתכבדים להגיש את חישוב צריכת החשמל לתקופה 01/01/20 - 31/01/20:

ניק נק - 4 - 00017321(000x3)

סה"כ לתשלום	מחיר לקוט"ש בא"ג	סה"כ צריכה בקוט"ש	קריאה נוכחית	קריאה קודמת	סוג צריכה	סוג תעריף
			31/01/20	01/01/20	פרטי חשבון עבור תאריכים:	
400.02 ₪	93.10	429.67	38,493.29	38,063.62	פסגה	777
15.13 ₪	56.22	26.90	15,712.22	15,685.32	גבע	778
194.49 ₪	34.70	560.49	24,919.31	24,358.82	שפל	779

סה"כ לדייר:

שיא ביקוש	סה"כ	שפל	גבע	פסגה
5.46	1,017.06	560.49	26.90	429.67
	609.64 ₪	194.49 ₪	15.13 ₪	400.02 ₪

סה"כ צריכה
 סה"כ לתשלום

200.95 ₪	תשלום קבוע	
22.15 ₪	תשלום עבור גודל חיבור בKVA (3x200)	
832.74 ₪	סה"כ לתשלום	לא כולל מע"מ

התפלגות חיוב בש"ח לפי תעו"ז

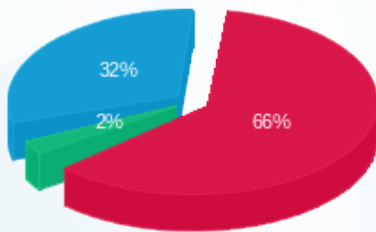

■ פסגה (400.02 ₪)
 ■ גבע (15.13 ₪)
 ■ שפל (194.49 ₪)

הסטוריית צריכה בקוט"ש

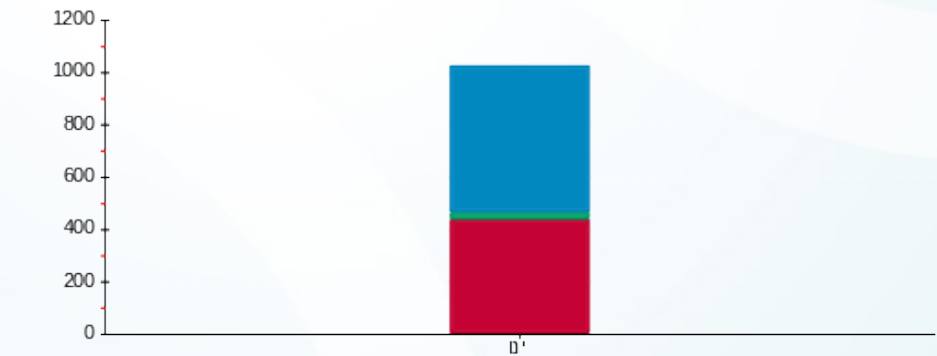

■ פסגה ■ גבע ■ שפל



03/02/20 תאריך הפקה:
 31/01/20 תאריך קריאה נוכחית:
 01/01/20 תאריך קריאה קודמת:

שם דייר: נעלי אקזיט - שלב א משנאי 1
 שם אתר: קניון רננים

לקוח/ה נכבד/ה, אנו מתכבדים להגיש את חישוב צריכת החשמל לתקופה 01/01/20 - 31/01/20:

נעלי אקזיט שלב א משנאי 1 - 5 - 00015789(3x63)

סוג תעריף	סוג צריכה	קריאה קודמת	קריאה נוכחית	סה"כ צריכה בקוט"ש	מחיר לקוט"ש בא"ג	סה"כ לתשלום
פרטי חשבון עבור תאריכים:						
777	פסגה	01/01/20	31/01/20	432.46	93.10	402.62 ₪
778	גבע	316,482.62	316,530.50	47.87	56.22	26.91 ₪
779	שפל	188,915.65	189,686.98	771.33	34.70	267.65 ₪

סה"כ לדיר:

פסגה	גבע	שפל	סה"כ	שיא ביקוש
432.46	47.87	771.33	1,251.67	6.68
402.62 ₪	26.91 ₪	267.65 ₪	697.19 ₪	

סה"כ צריכה
 סה"כ לתשלום

200.95 ₪	תשלום קבוע	
6.98 ₪	תשלום עבור גודל חיבור בKVA (3x63)	
905.12 ₪	סה"כ לתשלום	לא כולל מע"מ

התפלגות חיוב בש"ח לפי תעו"ז

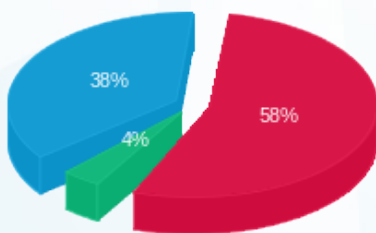

■ פסגה (402.62 ₪)
 ■ גבע (26.91 ₪)
 ■ שפל (267.65 ₪)

הסטוריית צריכה בקוט"ש

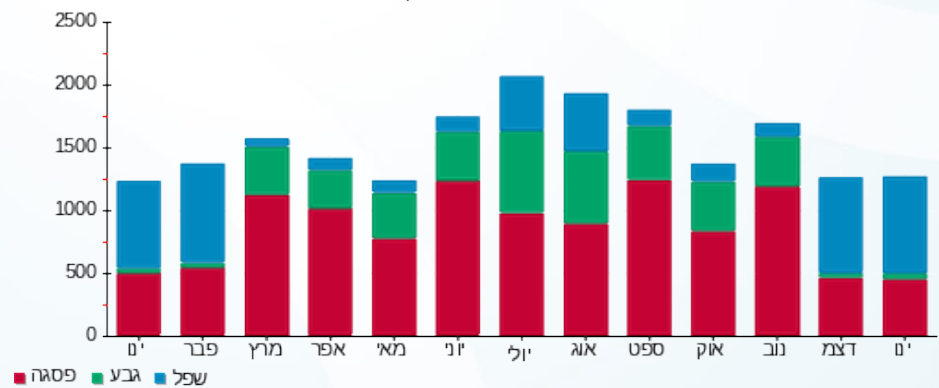

03/02/20 תאריך הפקה:
 31/01/20 תאריך קריאה נוכחית:
 01/01/20 תאריך קריאה קודמת:

שם דייר: נעמן - דין דינמיק בע"מ שלב ב משנאי 2
 שם אתר: קניון רננים

לקוח/ה נכבד/ה, אנו מתכבדים להגיש את חישוב צריכת החשמל לתקופה 01/01/20 - 31/01/20:

נעמן - דין דינמיק בע"מ שלב ב משנאי 2 - 5 - 00025404 (3x63)

סוג תעריף	סוג צריכה	קריאה קודמת	קריאה נוכחית	סה"כ צריכה בקוט"ש	מחיר לקוט"ש בא"ג	סה"כ לתשלום
פרטי חשבון עבור תאריכים:						
777	פסגה	01/01/20	31/01/20	340.40	93.10	316.92 ₪
778	גבע	56,298.47	56,336.08	37.61	56.22	21.14 ₪
779	שפל	58,879.39	59,447.72	568.33	34.70	197.21 ₪

סה"כ לדייר:

פסגה	גבע	שפל	סה"כ	שיא ביקוש
340.40	37.61	568.33	946.34	6.23
197.21 ₪	21.14 ₪	197.21 ₪	535.27 ₪	

סה"כ צריכה
 סה"כ לתשלום

200.95 ₪	תשלום קבוע	
6.98 ₪	תשלום עבור גודל חיבור ב KVA (3x63)	
743.20 ₪	סה"כ לתשלום	לא כולל מע"מ

התפלגות חיוב בש"ח לפי תעו"ז

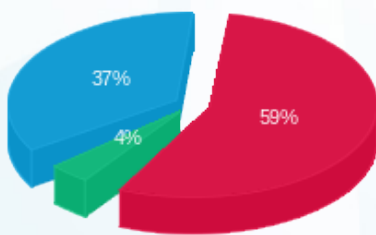

פסגה (197.21 ₪) 37%
 גבע (21.14 ₪) 4%
 שפל (316.92 ₪) 59%

הסטוריית צריכה בקוט"ש

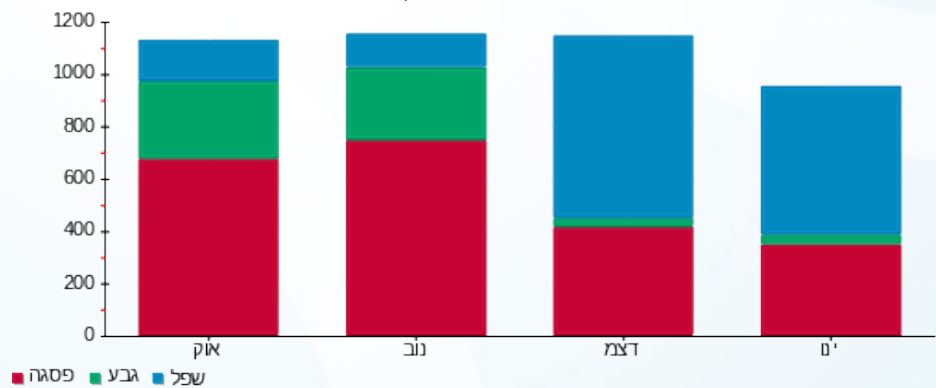



03/02/20 תאריך הפקדה:
 31/01/20 תאריך קריאה נוכחית:
 01/01/20 תאריך קריאה קודמת:

שם דייר: סבון של פעם חדש - שלב א משנאי 2
 שם אתר: קניון רננים

לקוח/ה נכבד/ה, אנו מתכבדים להגיש את חישוב צריכת החשמל לתקופה 01/01/20 - 31/01/20:

סבון של פעם- חדש שלב א משנאי 2 - 8 - 00017326(3x63)

סוג תעריף	סוג צריכה	קריאה קודמת	קריאה נוכחית	סה"כ צריכה בקוט"ש	מחיר לקוט"ש בא"ג	סה"כ לתשלום
		01/01/20	31/01/20			
777	פסגה	170,404.95	170,959.06	554.12	93.10	515.88 ₪
778	גבע	96,863.54	96,927.63	64.09	56.22	36.03 ₪
779	שפל	65,518.77	66,547.22	1,028.44	34.70	356.87 ₪

סה"כ לדייר:

פסגה	גבע	שפל	סה"כ	שיא ביקוש
554.12	64.09	1,028.44	1,646.65	10.14
515.88 ₪	36.03 ₪	356.87 ₪	908.78 ₪	

סה"כ צריכה
 סה"כ לתשלום

36.10 ₪	תשלום קבוע	
6.98 ₪	תשלום עבור גודל חיבור בKVA (3x63)	
951.86 ₪	סה"כ לתשלום	לא כולל מע"מ

התפלגות חיוב בש"ח לפי תעו"ז

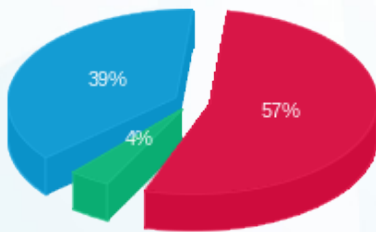

פסגה (515.88 ₪) 57%
 גבע (36.03 ₪) 39%
 שפל (356.87 ₪) 4%

הסטוריית צריכה בקוט"ש

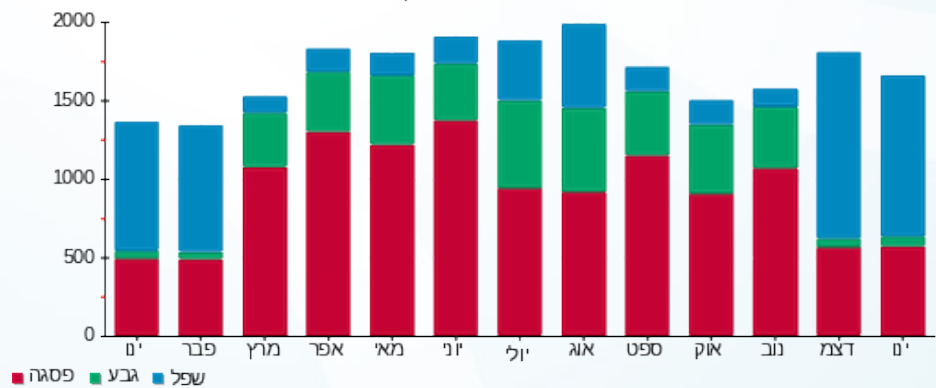



03/02/20

תאריך הפקדה:

שם דייר: סולוג - שלב ב משנאי 1

31/01/20

תאריך קריאה נוכחית:

שם אתר: קניון רננים

01/01/20

תאריך קריאה קודמת:

לקוח/ה נכבד/ה, אנו מתכבדים להגיש את חישוב צריכת החשמל לתקופה 01/01/20 - 31/01/20:

סולוג שלב ב משנאי 1 - 2 - 00017403(3x63)

סוג תעריף	סוג צריכה	קריאה קודמת	קריאה נוכחית	סה"כ צריכה בקוט"ש	מחיר לקוט"ש בא"ג	סה"כ לתשלום
פרטי חשבון עבור תאריכים:						
777	פסגה	01/01/20	31/01/20	425.40	93.10	396.05 ₪
778	גבע	224,907.98	225,000.63	92.65	56.22	52.09 ₪
779	שפל	143,311.08	144,204.50	893.43	34.70	310.02 ₪

סה"כ לדייר:

פסגה	גבע	שפל	סה"כ	שיא ביקוש
425.40	92.65	893.43	1,411.48	7.07
396.05 ₪	52.09 ₪	310.02 ₪	758.16 ₪	

סה"כ צריכה

סה"כ לתשלום

200.95 ₪	תשלום קבוע	
6.98 ₪	תשלום עבור גודל חיבור בKVA (3x63)	
966.09 ₪	סה"כ לתשלום	לא כולל מע"מ

התפלגות חיוב בש"ח לפי תעו"ז

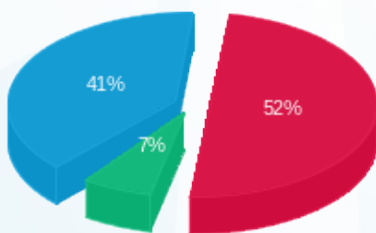

- פסגה (396.05 ₪) 52%
- גבע (52.09 ₪) 7%
- שפל (310.02 ₪) 41%

הסטוריית צריכה בקוט"ש

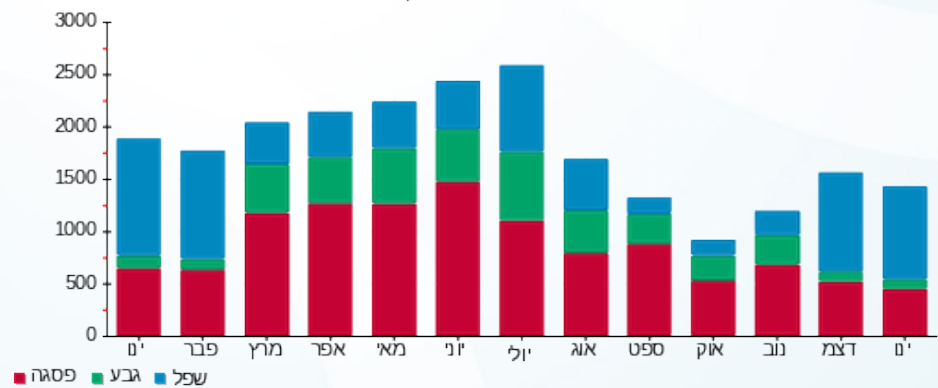

- פסגה
- גבע
- שפל



שם דייר: סופר פארם (ישראל) בע"מ - שלב א משנאי 2
 שם אתר: קניון רננים
 תאריך הפקה: 03/02/20
 תאריך קריאה נוכחית: 31/01/20
 תאריך קריאה קודמת: 01/01/20

לקוח/ה נכבד/ה, אנו מתכבדים להגיש את חישוב צריכת החשמל לתקופה 01/01/20 - 31/01/20:

סופר פארם (ישראל) בע"מ שלב א משנאי 2 - 7 - 00011177 (3x400)

סוג תעריף	סוג צריכה	קריאה קודמת	קריאה נוכחית	סה"כ צריכה בקוט"ש	מחיר לקוט"ש בא"ג	סה"כ לתשלום
			01/01/20	31/01/20	פרטי חשבון עבור תאריכים:	
777	פסגה	3,175,758.92	3,183,163.06	7,404.14	93.10	6,893.26 ₪
778	גבע	2,615,874.85	2,617,666.66	1,791.81	56.22	1,007.36 ₪
779	שפל	2,570,502.80	2,587,046.16	16,543.36	34.70	5,740.55 ₪

סה"כ לדיר:

פסגה	גבע	שפל	סה"כ	שיא ביקוש
7,404.14	1,791.81	16,543.36	25,739.32	63.37
6,893.26 ₪	1,007.36 ₪	5,740.55 ₪	13,641.16 ₪	

סה"כ צריכה
 סה"כ לתשלום

200.95 ₪	תשלום קבוע	
44.30 ₪	תשלום עבור גודל חיבור בKVA (3x400)	
13,886.41 ₪	סה"כ לתשלום	לא כולל מע"מ

התפלגות חיוב בש"ח לפי תעו"ז

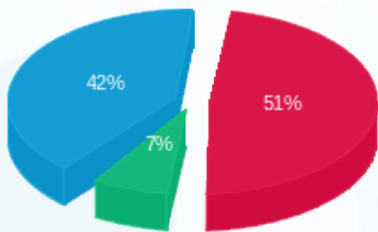

פסגה (6,893.26 ₪) 42%
 גבע (1,007.36 ₪) 7%
 שפל (5,740.55 ₪) 51%

הסטוריית צריכה בקוט"ש

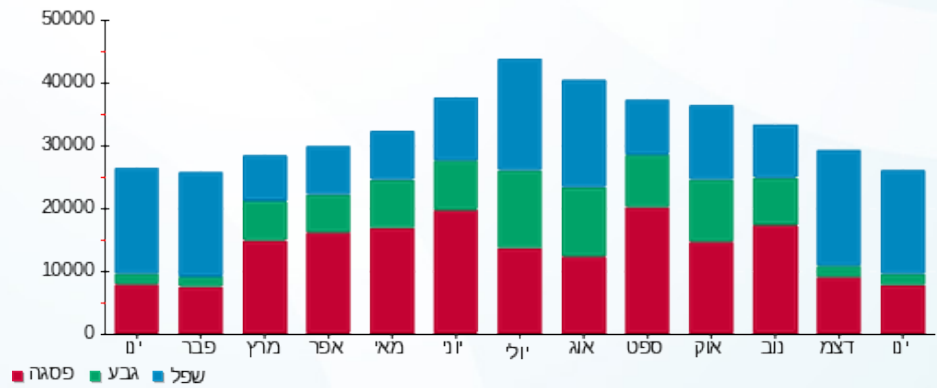

03/02/20 תאריך הפקה:
 31/01/20 תאריך קריאה נוכחית:
 01/01/20 תאריך קריאה קודמת:

שם דייר: סושי בר - דוכן - שלב ב משנאי 2
 שם אתר: קניון רגנים

לקוח/ה נכבד/ה, אנו מתכבדים להגיש את חישוב צריכת החשמל לתקופה 01/01/20 - 31/01/20:

דוכן סושי בר שלב ב משנאי 2 - 8 - 00025404 (3x63)

סוג תעריף	סוג צריכה	קריאה קודמת	קריאה נוכחית	סה"כ צריכה בקוט"ש	מחיר לקוט"ש בא"ג	סה"כ לתשלום
פרטי חשבון עבור תאריכים:						
777	פסגה	01/01/20	31/01/20	534.00	93.10	497.15 ₪
778	גבע	47,608.16	47,720.84	112.68	56.22	63.35 ₪
779	שפל	91,096.46	92,414.45	1,317.99	34.70	457.34 ₪

סה"כ לדייר:

פסגה	גבע	שפל	סה"כ	שיא ביקוש
534.00	112.68	1,317.99	1,964.67	8.73
497.15 ₪	63.35 ₪	457.34 ₪	1,017.84 ₪	

סה"כ צריכה
 סה"כ לתשלום

200.95 ₪	תשלום קבוע	
6.98 ₪	תשלום עבור גודל חיבור ב KVA (3x63)	
1,225.77 ₪	סה"כ לתשלום	לא כולל מע"מ

התפלגות חיוב בש"ח לפי תעו"ז

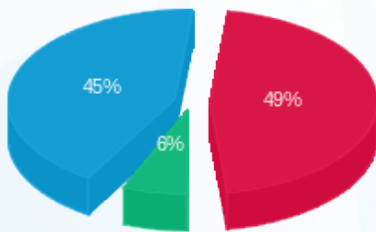

■ פסגה (497.15 ₪)
 ■ גבע (63.35 ₪)
 ■ שפל (457.34 ₪)

הסטוריית צריכה בקוט"ש

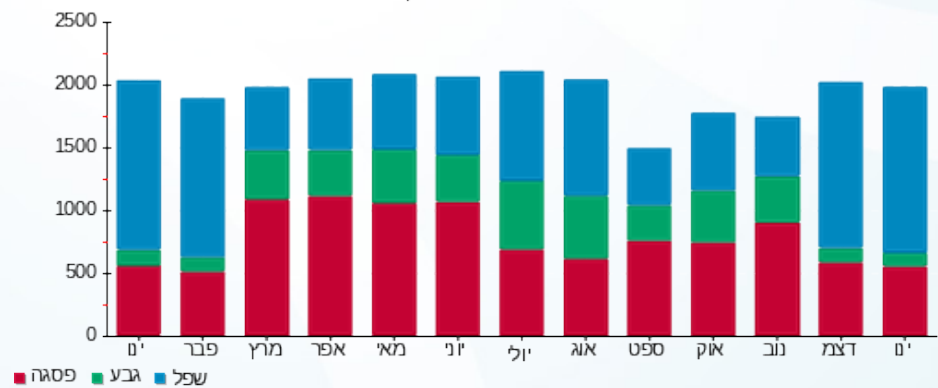

03/02/20 תאריך הפקדה:
 31/01/20 תאריך קריאה נוכחית:
 01/01/20 תאריך קריאה קודמת:

שם דייר: סושי בר - מחסן - שלב ב משנאי 2
 שם אתר: קניון רננים

לקוח/ה נכבד/ה, אנו מתכבדים להגיש את חישוב צריכת החשמל לתקופה 01/01/20 - 31/01/20:

מחסן סושי בר שלב ב משנאי 2 - 1 - 00017401 (3x63)

סוג תעריף	סוג צריכה	קריאה קודמת	קריאה נוכחית	סה"כ צריכה בקוט"ש	מחיר לקוט"ש בא"ג	סה"כ לתשלום
			31/01/20	01/01/20	פרטי חשבון עבור תאריכים:	
777	פסגה	117,495.07	117,674.50	179.43	93.10	167.05 ₪
778	גבע	69,457.21	69,528.87	71.66	56.22	40.29 ₪
779	שפל	144,923.57	145,551.69	628.12	34.70	217.96 ₪

סה"כ לדייר:

פסגה	גבע	שפל	סה"כ	שיא ביקוש
179.43	71.66	628.12	879.21	4.36
167.05 ₪	40.29 ₪	217.96 ₪	425.30 ₪	

סה"כ צריכה
 סה"כ לתשלום

36.10 ₪	תשלום קבוע	
6.98 ₪	תשלום עבור גודל חיבור ב KVA (3x63)	
468.37 ₪	סה"כ לתשלום	לא כולל מע"מ

התפלגות חיוב בש"ח לפי תעו"ז

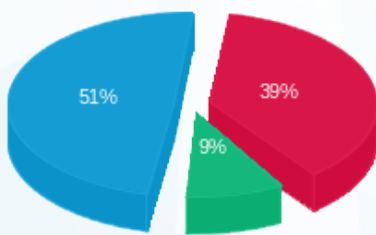

■ פסגה (167.05 ₪)
 ■ גבע (40.29 ₪)
 ■ שפל (217.96 ₪)

הסטוריית צריכה בקוט"ש

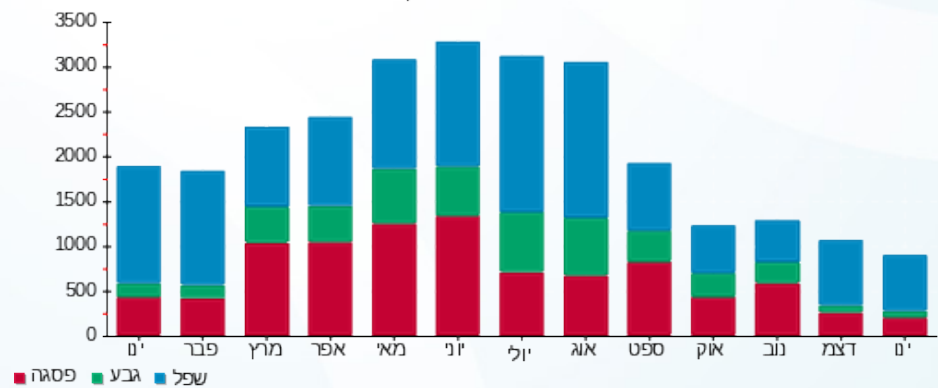



03/02/20 תאריך הפקה:
 31/01/20 תאריך קריאה נוכחית:
 01/01/20 תאריך קריאה קודמת:

שם דייר: סטודיו פאשה - שלב ב משנאי 2
 שם אתר: קניון רננים

לקוח/ה נכבד/ה, אנו מתכבדים להגיש את חישוב צריכת החשמל לתקופה 01/01/20 - 31/01/20:

סטודיו פאשה שלב ב משנאי 2 - 6 - 00025404 (3x63)

סוג תעריף	סוג צריכה	קריאה קודמת	קריאה נוכחית	סה"כ צריכה בקוט"ש	מחיר לקוט"ש בא"ג	סה"כ לתשלום
			31/01/20	01/01/20	פרטי חשבון עבור תאריכים:	
777	פסגה	141,139.72	141,576.24	436.53	93.10	406.41 ₪
778	גבע	71,976.08	72,023.89	47.82	56.22	26.88 ₪
779	שפל	59,330.52	60,110.66	780.14	34.70	270.71 ₪

סה"כ לדייר:

פסגה	גבע	שפל	סה"כ	שיא ביקוש
436.53	47.82	780.14	1,264.49	6.84
406.41 ₪	26.88 ₪	270.71 ₪	704.00 ₪	

סה"כ צריכה
 סה"כ לתשלום

200.95 ₪	תשלום קבוע	
6.98 ₪	תשלום עבור גודל חיבור בKVA (3x63)	
911.93 ₪	סה"כ לתשלום	לא כולל מע"מ

התפלגות חיוב בש"ח לפי תעו"ז

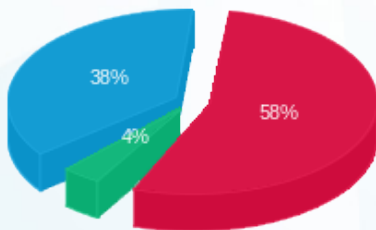

■ פסגה (406.41 ₪)
 ■ גבע (26.88 ₪)
 ■ שפל (270.71 ₪)

הסטוריית צריכה בקוט"ש

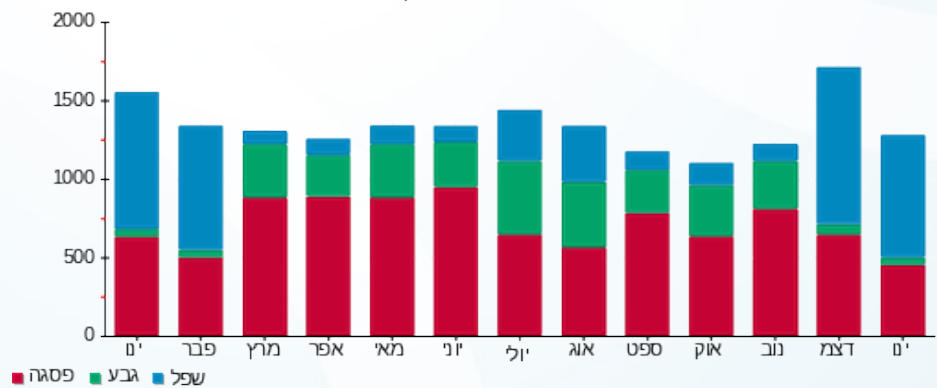

03/02/20 תאריך הפקה:
 31/01/20 תאריך קריאה נוכחית:
 01/01/20 תאריך קריאה קודמת:

שם דייר: סטימצקי - שלב א משנאי 2
 שם אתר: קניון רננים

לקוח/ה נכבד/ה, אנו מתכבדים להגיש את חישוב צריכת החשמל לתקופה 01/01/20 - 31/01/20:

סטימצקי שלב א משנאי 2 - 2 (3x63)00017326

סוג תעריף	סוג צריכה	קריאה קודמת	קריאה נוכחית	סה"כ צריכה בקוט"ש	מחיר לקוט"ש בא"ג	סה"כ לתשלום
		01/01/20	31/01/20			
777	פסגה	390,306.67	390,738.08	431.41	93.10	401.64 ₪
778	גבע	248,876.03	248,939.14	63.12	56.22	35.49 ₪
779	שפל	179,050.16	179,901.11	850.96	34.70	295.28 ₪

סה"כ לדיר:

פסגה	גבע	שפל	סה"כ	שיא ביקוש
431.41	63.12	850.96	1,345.49	7.27
401.64 ₪	35.49 ₪	295.28 ₪	732.41 ₪	

סה"כ צריכה
 סה"כ לתשלום

200.95 ₪	תשלום קבוע	
6.98 ₪	תשלום עבור גודל חיבור בKVA (3x63)	
940.34 ₪	סה"כ לתשלום	לא כולל מע"מ

התפלגות חיוב בש"ח לפי תעו"ז

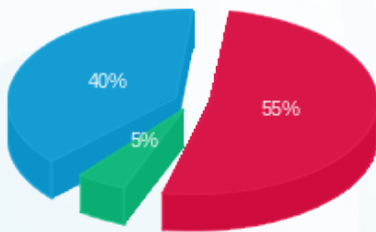

פסגה (401.64 ₪) 40%
 גבע (35.49 ₪) 5%
 שפל (295.28 ₪) 55%

הסטוריית צריכה בקוט"ש

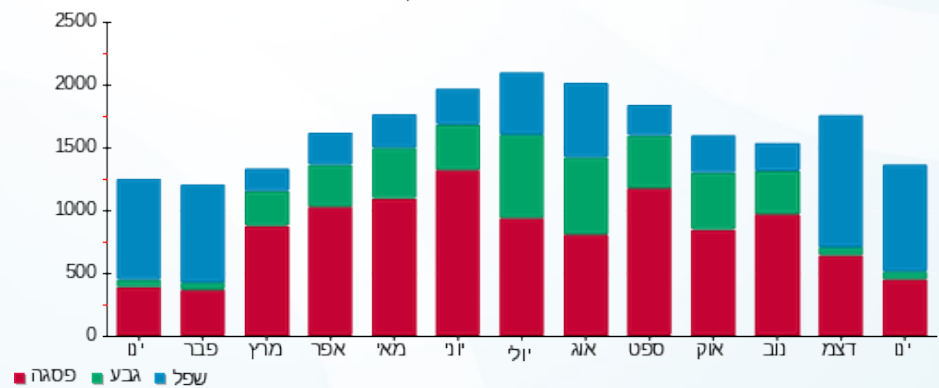

03/02/20 תאריך הפקה:
 31/01/20 תאריך קריאה נוכחית:
 01/01/20 תאריך קריאה קודמת:

שם דייר: סיציליאנו - מחסן מס' 4-שלב א
 שם אתר: קניון רננים

לקוח/ה נכבד/ה, אנו מתכבדים להגיש את חישוב צריכת החשמל לתקופה 01/01/20 - 31/01/20:

סיציליאנו - מחסן מס' 4-שלב א - 1 - 17312713 (1x16)

סוג תעריף	סוג צריכה	קריאה קודמת	קריאה נוכחית	סה"כ צריכה בקוט"ש	מחיר לקוט"ש בא"ג	סה"כ לתשלום
פרטי חשבון עבור תאריכים:						
777	פסגה	01/01/20	31/01/20	21.40	93.10	19.92 ₪
778	גבע	773.00	783.10	10.10	56.22	5.68 ₪
779	שפל	2,190.10	2,265.80	75.70	34.70	26.27 ₪

סה"כ לדייר:

פסגה	גבע	שפל	סה"כ	שיא ביקוש
21.40	10.10	75.70	107.20	1.55
19.92 ₪	5.68 ₪	26.27 ₪	51.87 ₪	

סה"כ צריכה
 סה"כ לתשלום

36.10 ₪	תשלום קבוע	
0.59 ₪	תשלום עבור גודל חיבור בKVA (1x16)	
88.56 ₪	סה"כ לתשלום	לא כולל מע"מ

התפלגות חיוב בש"ח לפי תעו"ז

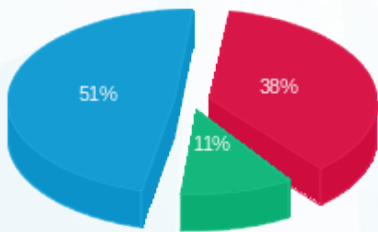

פסגה (19.92 ₪) ■
 גבע (5.68 ₪) ■
 שפל (26.27 ₪) ■

הסטוריית צריכה בקוט"ש

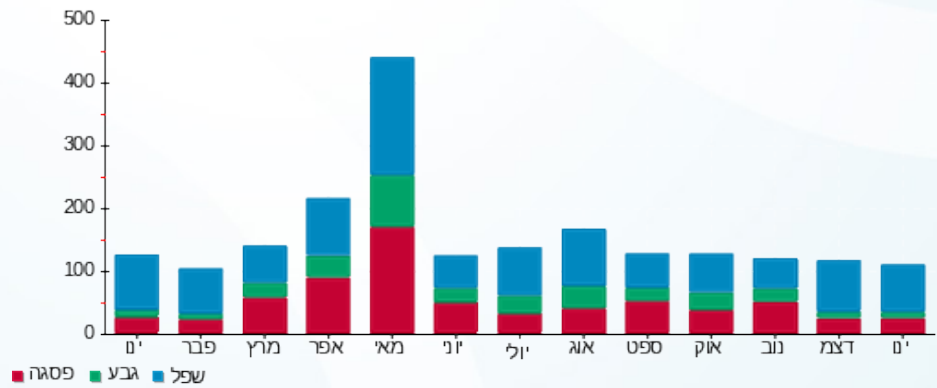

פסגה ■ גבע ■ שפל

03/02/20 תאריך הפקה:
 31/01/20 תאריך קריאה נוכחית:
 01/01/20 תאריך קריאה קודמת:

שם דייר: סלקום אנטנות - שלב ב משנאי 2
 שם אתר: קניון רננים

לקוח/ה נכבד/ה, אנו מתכבדים להגיש את חישוב צריכת החשמל לתקופה 01/01/20 - 31/01/20:

סלקום אנטנות שלב ב משנאי 2 - 4 - 00017459 (3x63)

סוג תעריף	סוג צריכה	קריאה קודמת	קריאה נוכחית	סה"כ צריכה בקוט"ש	מחיר לקוט"ש בא"ג	סה"כ לתשלום
פרטי חשבון עבור תאריכים:			01/01/20	31/01/20		
777	פסגה	151,633.04	151,775.70	142.66	93.10	132.81 ₪
778	גבע	156,254.86	156,322.79	67.93	56.22	38.19 ₪
779	שפל	265,326.08	265,840.75	514.68	34.70	178.59 ₪

סה"כ לדייר:

פסגה	גבע	שפל	סה"כ	שיא ביקוש
142.66	67.93	514.68	725.26	1.51
132.81 ₪	38.19 ₪	178.59 ₪	349.59 ₪	

סה"כ צריכה
 סה"כ לתשלום

200.95 ₪	תשלום קבוע	
6.98 ₪	תשלום עבור גודל חיבור ב KVA (3x63)	
557.52 ₪	סה"כ לתשלום	לא כולל מע"מ

התפלגות חיוב בש"ח לפי תע"ז

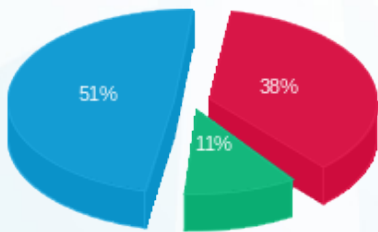

■ פסגה (132.81 ₪)
 ■ גבע (38.19 ₪)
 ■ שפל (178.59 ₪)

הסטוריית צריכה בקוט"ש

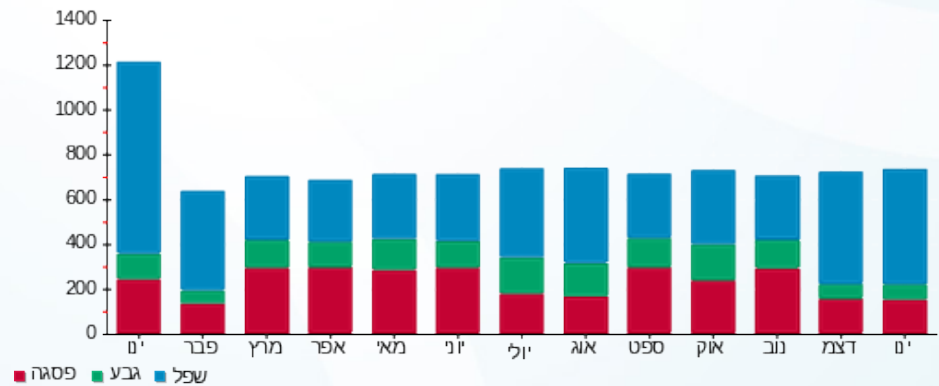

■ פסגה ■ גבע ■ שפל



03/02/20 תאריך הפקדה:
 31/01/20 תאריך קריאה נוכחית:
 01/01/20 תאריך קריאה קודמת:

שם דייר: ספייס
 שם אתר: קניון רננים

לקוח/ה נכבד/ה, אנו מתכבדים להגיש את חישוב צריכת החשמל לתקופה 01/01/20 - 31/01/20:

ספייס - 5 - 00017321 (3x400)

סוג תעריף	סוג צריכה	קריאה קודמת	קריאה נוכחית	סה"כ צריכה בקוט"ש	מחיר לקוט"ש בא"ג	סה"כ לתשלום
		01/01/20	31/01/20			פרטי חשבון עבור תאריכים:
777	פסגה	259,022.61	260,147.84	1,125.23	93.10	1,047.59 ₪
778	גבע	111,016.05	111,317.40	301.35	56.22	169.42 ₪
779	שפל	180,095.88	182,991.69	2,895.81	34.70	1,004.85 ₪

סה"כ לדיר:

פסגה	גבע	שפל	סה"כ	שיא ביקוש
1,125.23	301.35	2,895.81	4,322.39	28.76
1,047.59 ₪	169.42 ₪	1,004.85 ₪	2,221.86 ₪	

סה"כ צריכה
 סה"כ לתשלום

200.95 ₪	תשלום קבוע	
44.30 ₪	תשלום עבור גודל חיבור בKVA (3x400)	
2,467.11 ₪	סה"כ לתשלום	לא כולל מע"מ

התפלגות חיוב בש"ח לפי תע"ז

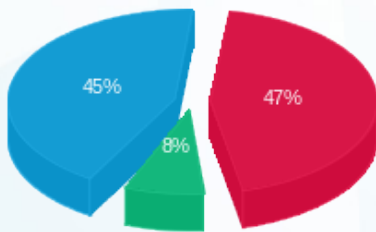

■ פסגה (1,047.59 ₪)
 ■ גבע (169.42 ₪)
 ■ שפל (1,004.85 ₪)

הסטוריית צריכה בקוט"ש

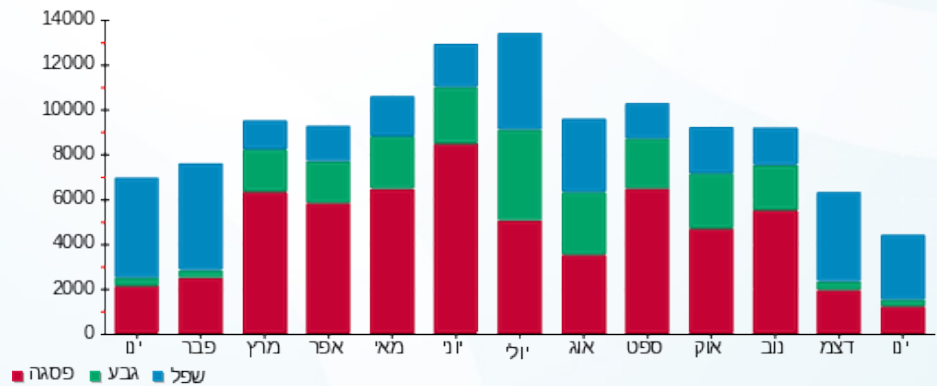

■ פסגה ■ גבע ■ שפל





03/02/20 תאריך הפקה:
 31/01/20 תאריך קריאה נוכחית:
 01/01/20 תאריך קריאה קודמת:

שם דייר: ספרינג
 שם אתר: קניון רננים

לקוח/ה נכבד/ה, אנו מתכבדים להגיש את חישוב צריכת החשמל לתקופה 01/01/20 - 31/01/20:

2 - 14155696 (3x160)

סוג תעריף	סוג צריכה	קריאה קודמת	קריאה נוכחית	סה"כ צריכה בקוט"ש	מחיר לקוט"ש בא"ג	סה"כ לתשלום
			31/01/20	01/01/20	פרטי חשבון עבור תאריכים:	
777	פסגה	34,926.40	35,394.80	468.40	93.10	436.08 ₪
778	גבע	13,755.40	13,844.00	88.60	56.22	49.81 ₪
779	שפל	18,811.20	19,757.80	946.60	34.70	328.47 ₪

סה"כ לדייר:

פסגה	גבע	שפל	סה"כ	שיא ביקוש
468.40	88.60	946.60	1,503.60	8.04
436.08 ₪	49.81 ₪	328.47 ₪	814.36 ₪	

סה"כ צריכה
 סה"כ לתשלום

200.95 ₪	תשלום קבוע	
17.72 ₪	תשלום עבור גודל חיבור בKVA (3x160)	
1,033.03 ₪	סה"כ לתשלום	לא כולל מע"מ

התפלגות חיוב בש"ח לפי תע"ז

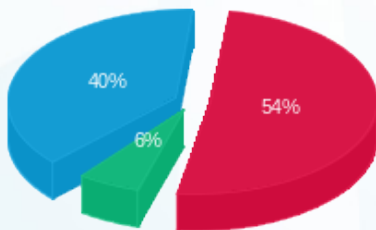

■ פסגה (436.08 ₪)
 ■ גבע (49.81 ₪)
 ■ שפל (328.47 ₪)

הסטוריית צריכה בקוט"ש

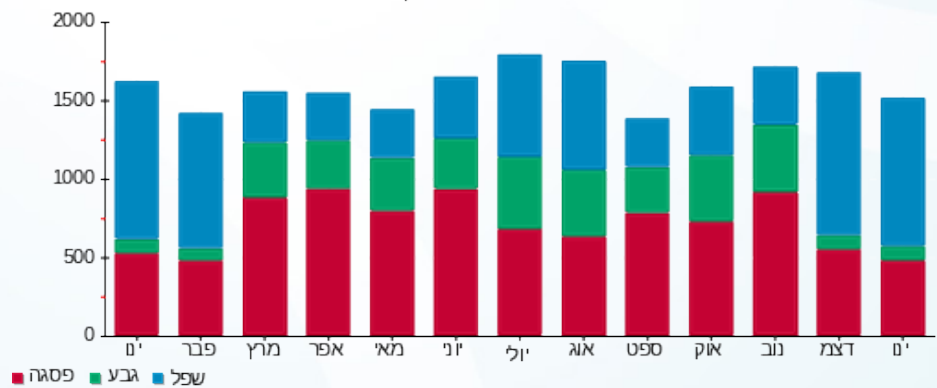



03/02/20 תאריך הפקדה:
 31/01/20 תאריך קריאה נוכחית:
 01/01/20 תאריך קריאה קודמת:

שם דייר: סקארה - שלב א משנאי 1
 שם אתר: קניון רננים

לקוח/ה נכבד/ה, אנו מתכבדים להגיש את חישוב צריכת החשמל לתקופה 01/01/20 - 31/01/20:

סקארה שלב א משנאי 1 - 7 - 00011171 (3x63)

סוג תעריף	סוג צריכה	קריאה קודמת	קריאה נוכחית	סה"כ צריכה בקוט"ש	מחיר לקוט"ש בא"ג	סה"כ לתשלום
פרטי חשבון עבור תאריכים:						
777	פסגה	01/01/20	31/01/20	880.56	93.10	819.80 ₪
778	גבע	427,169.08	427,255.51	86.42	56.22	48.59 ₪
779	שפל	179,697.63	181,150.48	1,452.85	34.70	504.14 ₪

סה"כ לדייר:

פסגה	גבע	שפל	סה"כ	שיא ביקוש
880.56	86.42	1,452.85	2,419.84	16.53
819.80 ₪	48.59 ₪	504.14 ₪	1,372.53 ₪	

סה"כ צריכה
 סה"כ לתשלום

200.95 ₪	תשלום קבוע	
6.98 ₪	תשלום עבור גודל חיבור בKVA (3x63)	
1,580.46 ₪	סה"כ לתשלום	לא כולל מע"מ

התפלגות חיוב בש"ח לפי תע"ז

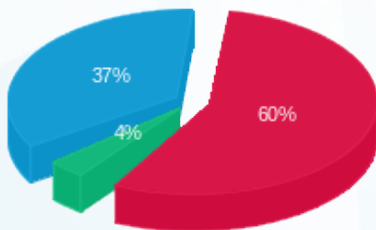

פסגה (819.80 ₪) 60%
 גבע (48.59 ₪) 4%
 שפל (504.14 ₪) 37%

הסטוריית צריכה בקוט"ש

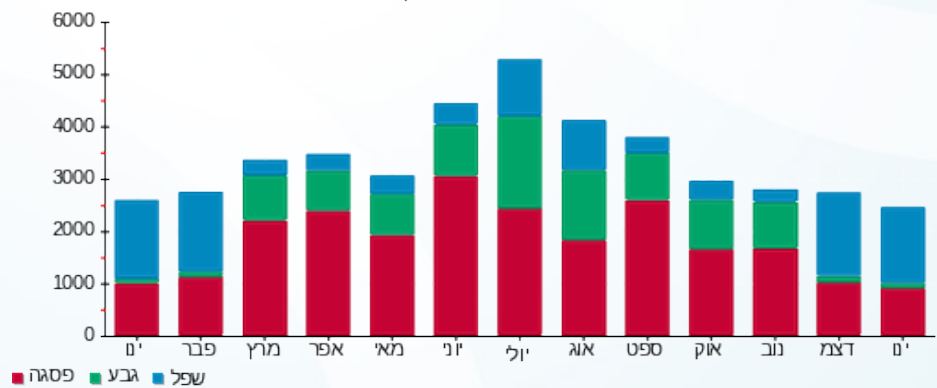



03/02/20

תאריך הפקדה:

שם דייר: עונות - שלב א משנאי 1

31/01/20

תאריך קריאה נוכחית:

שם אתר: קניון רננים

01/01/20

תאריך קריאה קודמת:

לקוח/ה נכבד/ה, אנו מתכבדים להגיש את חישוב צריכת החשמל לתקופה 01/01/20 - 31/01/20:

עונות שלב א משנאי 1 - 6 - 00013203 (3x63)

סוג תעריף	סוג צריכה	קריאה קודמת	קריאה נוכחית	סה"כ צריכה בקוט"ש	מחיר לקוט"ש בא"ג	סה"כ לתשלום
		01/01/20	31/01/20			
777	פסגה	294,260.55	294,830.04	569.49	93.10	530.20 ₪
778	גבע	179,831.44	179,881.71	50.27	56.22	28.26 ₪
779	שפל	121,910.77	122,964.00	1,053.23	34.70	365.47 ₪

סה"כ לדייר:

פסגה	גבע	שפל	סה"כ	שיא ביקוש
569.49	50.27	1,053.23	1,672.99	9.89
530.20 ₪	28.26 ₪	365.47 ₪	923.93 ₪	

סה"כ צריכה

סה"כ לתשלום

200.95 ₪	תשלום קבוע	
6.98 ₪	תשלום עבור גודל חיבור בKVA (3x63)	
1,131.86 ₪	סה"כ לתשלום	לא כולל מע"מ

התפלגות חיוב בש"ח לפי תעו"ז

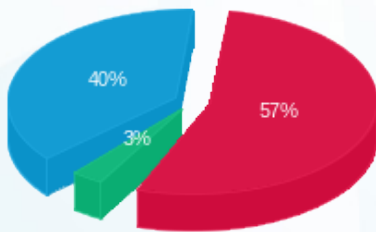

- פסגה (530.20 ₪) 57%
- גבע (28.26 ₪) 40%
- שפל (365.47 ₪) 3%

הסטוריית צריכה בקוט"ש

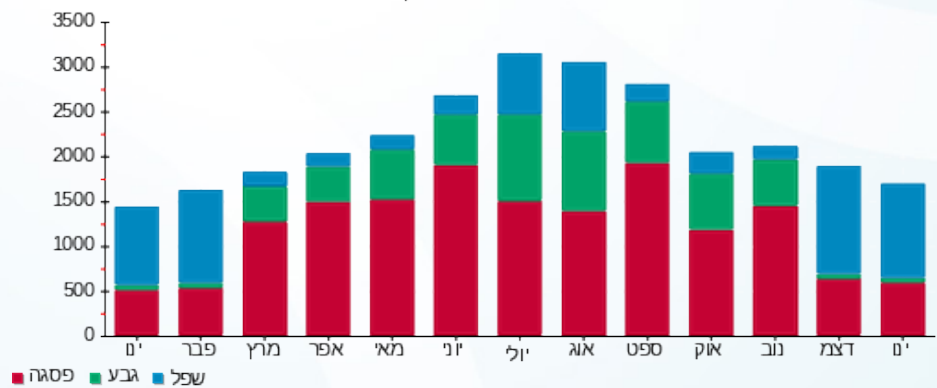

- פסגה
- גבע
- שפל





03/02/20 תאריך הפקה:
 31/01/20 תאריך קריאה נוכחית:
 01/01/20 תאריך קריאה קודמת:

שם דייר: עמואל חדש - שלב ב משנאי 1
 שם אתר: קניון רננים

לקוח/ה נכבד/ה, אנו מתכבדים להגיש את חישוב צריכת החשמל לתקופה 01/01/20 - 31/01/20:

עמואל חדש שלב ב משנאי 1 - 8 - 00017403 (3x63)

סוג תעריף	סוג צריכה	קריאה קודמת	קריאה נוכחית	סה"כ צריכה בקוט"ש	מחיר לקוט"ש בא"ג	סה"כ לתשלום
פרטי חשבון עבור תאריכים:						
777	פסגה	01/01/20	31/01/20	401.67	93.10	373.96 ₪
778	גבע	142,837.27	142,882.79	45.52	56.22	25.59 ₪
779	שפל	77,857.36	78,677.51	820.15	34.70	284.59 ₪

סה"כ לדייר:

פסגה	גבע	שפל	סה"כ	שיא ביקוש
401.67	45.52	820.15	1,267.34	6.70
373.96 ₪	25.59 ₪	284.59 ₪	684.14 ₪	

סה"כ צריכה
 סה"כ לתשלום

200.95 ₪	תשלום קבוע	
6.98 ₪	תשלום עבור גודל חיבור ב KVA (3x63)	
892.07 ₪	סה"כ לתשלום	לא כולל מע"מ

התפלגות חיוב בש"ח לפי תעו"ז

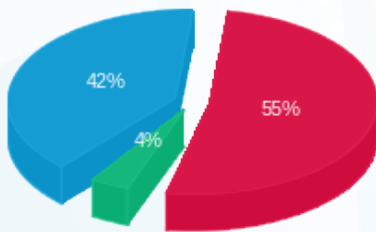

■ פסגה (373.96 ₪)
 ■ גבע (25.59 ₪)
 ■ שפל (284.59 ₪)

הסטוריית צריכה בקוט"ש

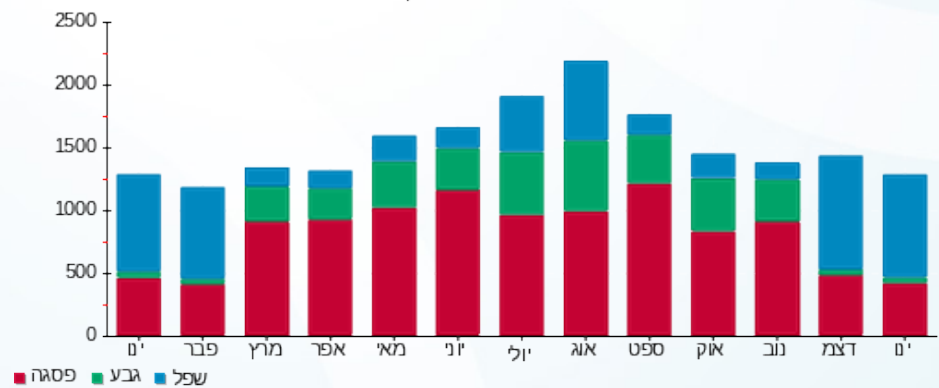



03/02/20 תאריך הפיקה:
 31/01/20 תאריך קריאה נוכחית:
 01/01/20 תאריך קריאה קודמת:

שם דייר: פאזלנד - שלב ב משנאי 2
 שם אתר: קניון רננים

לקוח/ה נכבד/ה, אנו מתכבדים להגיש את חישוב צריכת החשמל לתקופה 01/01/20 - 31/01/20:

פאזלנד שלב ב משנאי 2 - 3 - 00017456 (3x63)

סוג תעריף	סוג צריכה	קריאה קודמת	קריאה נוכחית	סה"כ צריכה בקוט"ש	מחיר לקוט"ש בא"ג	סה"כ לתשלום
פרטי חשבון עבור תאריכים:						
777	פסגה	01/01/20	31/01/20	211,329.11	93.10	73.08 ₪
778	גבע	147,360.39	147,371.08	10.69	56.22	6.01 ₪
779	שפל	101,673.99	101,810.42	136.43	34.70	47.34 ₪

סה"כ לדייר:

פסגה	גבע	שפל	סה"כ	שיא ביקוש
78.49	10.69	136.43	225.61	3.84
₪ 73.08	₪ 6.01	₪ 47.34	₪ 126.43	

סה"כ צריכה
 סה"כ לתשלום

200.95 ₪	תשלום קבוע	
6.98 ₪	תשלום עבור גודל חיבור בKVA (3x63)	
334.35 ₪	סה"כ לתשלום	לא כולל מע"מ

התפלגות חיוב בש"ח לפי תעו"ז

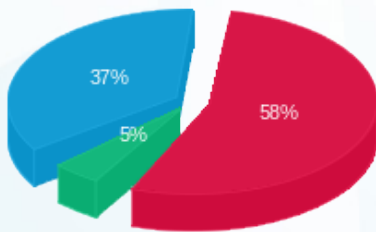

פסגה (₪ 73.08)
 גבע (₪ 6.01)
 שפל (₪ 47.34)

הסטוריית צריכה בקוט"ש

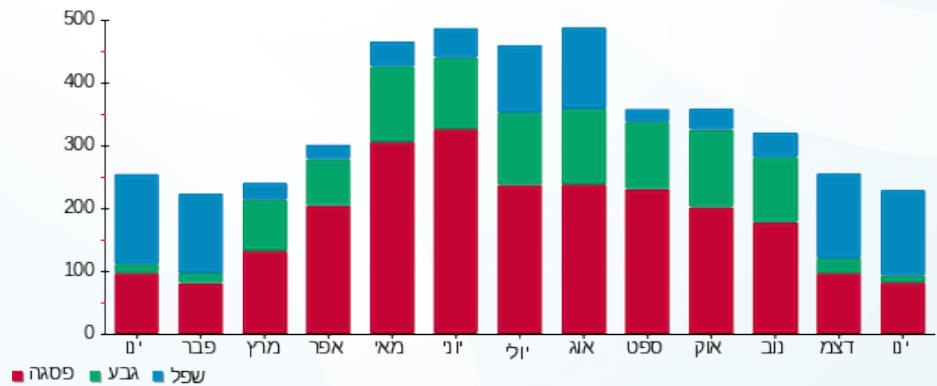



03/02/20

תאריך הפקדה:

שם דייר: פאפיה - שלב א משנאי 2

31/01/20

תאריך קריאה נוכחית:

שם אתר: קניון רננים

01/01/20

תאריך קריאה קודמת:

לקוח/ה נכבד/ה, אנו מתכבדים להגיש את חישוב צריכת החשמל לתקופה 01/01/20 - 31/01/20:

פאפיה שלב א משנאי 2 - 2 - 00022595 (3x63)

סוג תעריף	סוג צריכה	קריאה קודמת	קריאה נוכחית	סה"כ צריכה בקוט"ש	מחיר לקוט"ש בא"ג	סה"כ לתשלום
פרטי חשבון עבור תאריכים:						
777	פסגה	01/01/20	31/01/20	702.47	93.10	654.00 ₪
778	גבע	113,939.88	114,013.64	73.76	56.22	41.47 ₪
779	שפל	75,338.11	76,379.44	1,041.33	34.70	361.34 ₪

סה"כ לדייר:

פסגה	גבע	שפל	סה"כ	שיא ביקוש
702.47	73.76	1,041.33	1,817.57	9.84
654.00 ₪	41.47 ₪	361.34 ₪	1,056.81 ₪	

סה"כ צריכה

סה"כ לתשלום

200.95 ₪	תשלום קבוע	
6.98 ₪	תשלום עבור גודל חיבור ב KVA (3x63)	
1,264.74 ₪	סה"כ לתשלום	לא כולל מע"מ

התפלגות חיוב בש"ח לפי תעו"ז

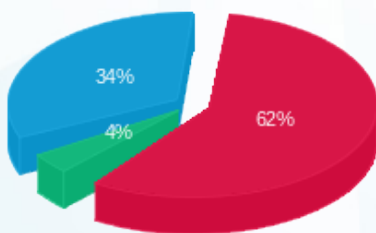

- פסגה (654.00 ₪) - 62%
- גבע (41.47 ₪) - 4%
- שפל (361.34 ₪) - 34%

הסטוריית צריכה בקוט"ש

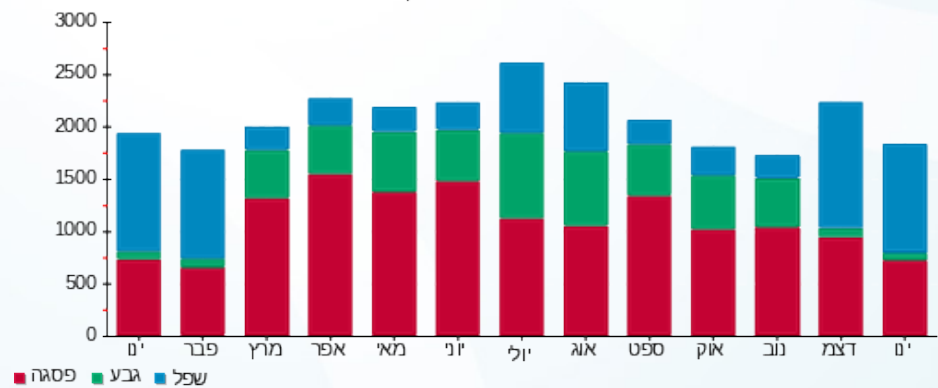

03/02/20 תאריך הפקדה:
 31/01/20 תאריך קריאה נוכחית:
 01/01/20 תאריך קריאה קודמת:

שם דייר: פדאני - שלב ב משנאי 2
 שם אתר: קניון רננים

לקוח/ה נכבד/ה, אנו מתכבדים להגיש את חישוב צריכת החשמל לתקופה 01/01/20 - 31/01/20:

פדאני שלב ב משנאי 2 - 7 - 00025404 (3x63)

סוג תעריף	סוג צריכה	קריאה קודמת	קריאה נוכחית	סה"כ צריכה בקוט"ש	מחיר לקוט"ש בא"ג	סה"כ לתשלום
			31/01/20	01/01/20	פרטי חשבון עבור תאריכים:	
777	פסגה	202,049.33	202,617.84	568.51	93.10	529.28 ₪
778	גבע	103,037.94	103,093.43	55.49	56.22	31.20 ₪
779	שפל	70,718.69	71,699.74	981.05	34.70	340.42 ₪

סה"כ לדייר:

פסגה	גבע	שפל	סה"כ	שיא ביקוש
568.51	55.49	981.05	1,605.04	7.95
529.28 ₪	31.20 ₪	340.42 ₪	900.90 ₪	

סה"כ צריכה
 סה"כ לתשלום

200.95 ₪	תשלום קבוע	
6.98 ₪	תשלום עבור גודל חיבור ב KVA (3x63)	
1,108.83 ₪	סה"כ לתשלום	לא כולל מע"מ

התפלגות חיוב בש"ח לפי תעו"ז

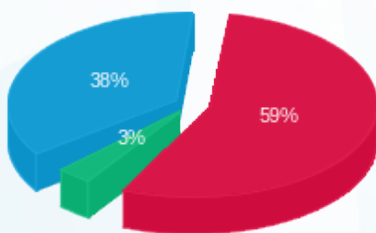

פסגה (529.28 ₪) 59%
 גבע (31.20 ₪) 3%
 שפל (340.42 ₪) 38%

הסטוריית צריכה בקוט"ש

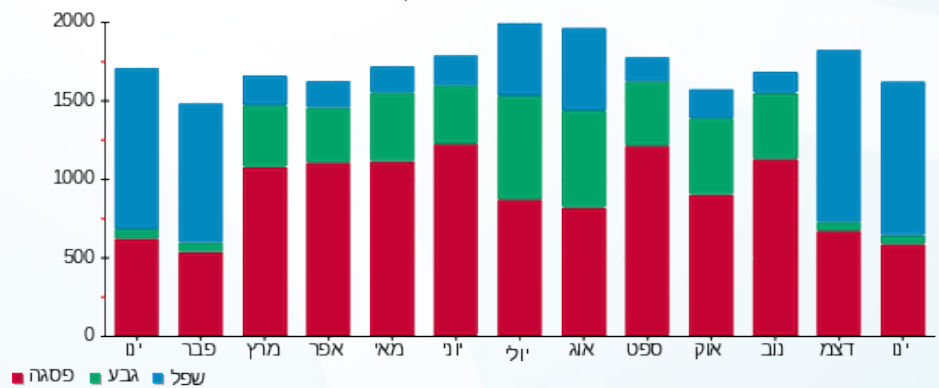

03/02/20 תאריך הפקה:
 31/01/20 תאריך קריאה נוכחית:
 01/01/20 תאריך קריאה קודמת:

שם דייר: פול אנד בר - מחסן - שלב א משנאי 2
 שם אתר: קניון רננים

לקוח/ה נכבד/ה, אנו מתכבדים להגיש את חישוב צריכת החשמל לתקופה 01/01/20 - 31/01/20:

מחסן פול אנד בר - שלב א משנאי 2 - 6 - 00022595 (3x63)

סוג תעריף	סוג צריכה	קריאה קודמת	קריאה נוכחית	סה"כ צריכה בקוט"ש	מחיר לקוט"ש בא"ג	סה"כ לתשלום
פרטי חשבון עבור תאריכים:						
777	פסגה	01/01/20	31/01/20	7.08	93.10	6.60 ₪
778	גבע	12,324.33	12,327.91	3.58	56.22	2.01 ₪
779	שפל	16,975.60	17,010.14	34.54	34.70	11.99 ₪

סה"כ לדייר:

פסגה	גבע	שפל	סה"כ	שיא ביקוש
7.08	3.58	34.54	45.21	1.82
₪ 6.60	₪ 2.01	₪ 11.99	₪ 20.60	

סה"כ צריכה
 סה"כ לתשלום

200.95 ₪	תשלום קבוע	
6.98 ₪	תשלום עבור גודל חיבור בKVA (3x63)	
228.52 ₪	סה"כ לתשלום	לא כולל מע"מ

התפלגות חיוב בש"ח לפי תעו"ז

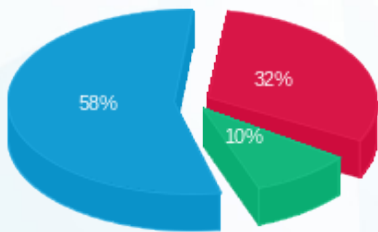

פסגה (₪ 6.60) ■
 גבע (₪ 2.01) ■
 שפל (₪ 11.99) ■

הסטוריית צריכה בקוט"ש

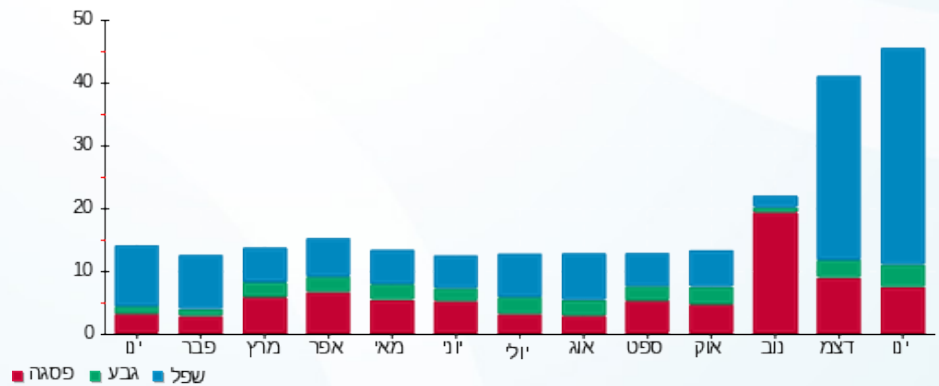

פסגה ■ גבע ■ שפל





03/02/20 תאריך הפקה:
 31/01/20 תאריך קריאה נוכחית:
 01/01/20 תאריך קריאה קודמת:

שם דייר: פול אנד בר - שלב א משנאי 2
 שם אתר: קניון רננים

לקוח/ה נכבד/ה, אנו מתכבדים להגיש את חישוב צריכת החשמל לתקופה 01/01/20 - 31/01/20:

פול אנד בר שלב א משנאי 2 - 7 - 00010933(3x400)

סוג תעריף	סוג צריכה	קריאה קודמת	קריאה נוכחית	סה"כ צריכה בקוט"ש	מחיר לקוט"ש בא"ג	סה"כ לתשלום
		01/01/20	31/01/20	פרטי חשבון עבור תאריכים:		
777	פסגה	1,033,151.54	1,037,682.36	4,530.82	93.10	4,218.19 ₪
778	גבע	430,688.69	431,704.83	1,016.14	56.22	571.27 ₪
779	שפל	503,971.15	513,126.94	9,155.79	34.70	3,177.06 ₪

סה"כ לדייר:

פסגה	גבע	שפל	סה"כ	שיא ביקוש
4,530.82	1,016.14	9,155.79	14,702.74	51.66
4,218.19 ₪	571.27 ₪	3,177.06 ₪	7,966.52 ₪	

סה"כ צריכה
 סה"כ לתשלום

200.95 ₪	תשלום קבוע	
44.30 ₪	תשלום עבור גודל חיבור ב KVA (3x400)	
8,211.77 ₪	סה"כ לתשלום	לא כולל מע"מ

התפלגות חיוב בש"ח לפי תע"ז

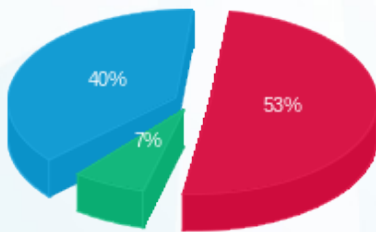

■ פסגה (4,218.19 ₪)
 ■ גבע (571.27 ₪)
 ■ שפל (3,177.06 ₪)

הסטוריית צריכה בקוט"ש

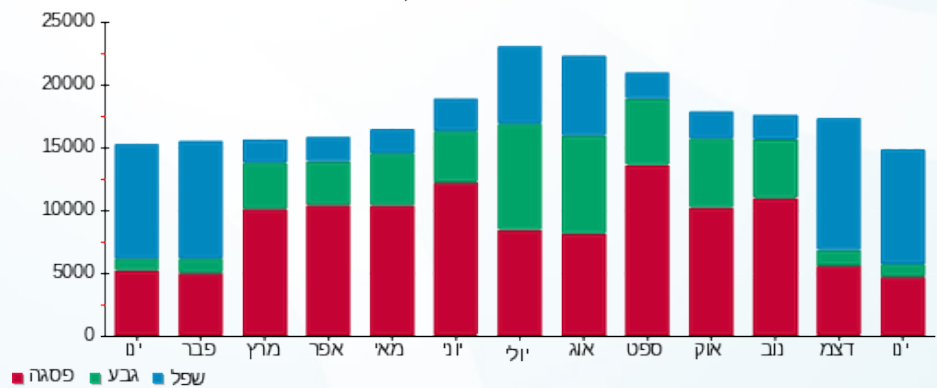

03/02/20 תאריך הפקה:
 31/01/20 תאריך קריאה נוכחית:
 01/01/20 תאריך קריאה קודמת:

שם דייר: פולגת + מקס מורטי - שלב ב משנאי 1
 שם אתר: קניון רננים

לקוח/ה נכבד/ה, אנו מתכבדים להגיש את חישוב צריכת החשמל לתקופה 01/01/20 - 31/01/20:

פולגת+מקס מורטי שלב ב משנאי 1 - 4 - 00017403 (3x63)

סוג תעריף	סוג צריכה	קריאה קודמת	קריאה נוכחית	סה"כ צריכה בקוט"ש	מחיר לקוט"ש בא"ג	סה"כ לתשלום
		01/01/20	31/01/20			
777	פסגה	628,356.31	629,096.89	740.58	93.10	689.48 ₪
778	גבע	433,282.69	433,349.34	66.65	56.22	37.47 ₪
779	שפל	206,884.69	208,114.75	1,230.06	34.70	426.83 ₪

סה"כ לדייר:

פסגה	גבע	שפל	סה"כ	שיא ביקוש
740.58	66.65	1,230.06	2,037.29	13.88
689.48 ₪	37.47 ₪	426.83 ₪	1,153.78 ₪	

סה"כ צריכה
 סה"כ לתשלום

200.95 ₪	תשלום קבוע	
6.98 ₪	תשלום עבור גודל חיבור ב KVA (3x63)	
1,361.71 ₪	סה"כ לתשלום	לא כולל מע"מ

התפלגות חיוב בש"ח לפי תע"ז

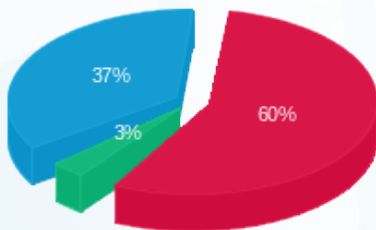

פסגה (689.48 ₪) 60%
 גבע (37.47 ₪) 3%
 שפל (426.83 ₪) 37%

הסטוריית צריכה בקוט"ש

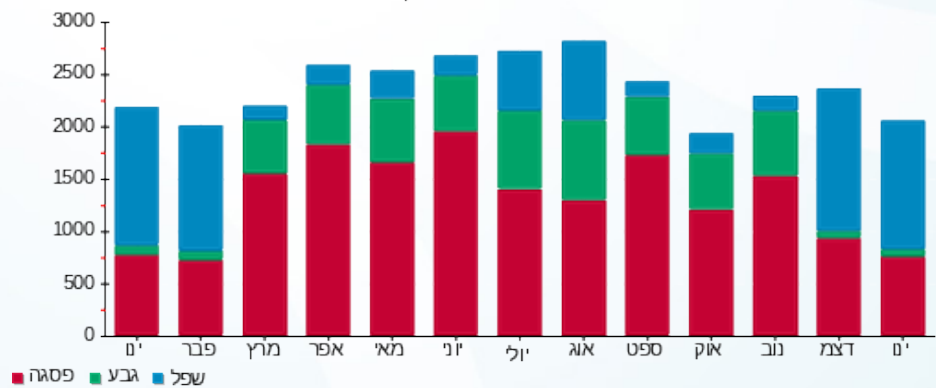

03/02/20 תאריך הפקה:
 31/01/20 תאריך קריאה נוכחית:
 01/01/20 תאריך קריאה קודמת:

שם דייר: פוקס הום
 שם אתר: קניון רננים

לקוח/ה נכבד/ה, אנו מתכבדים להגיש את חישוב צריכת החשמל לתקופה 01/01/20 - 31/01/20:

4 - 14155708 (3x200)

סוג תעריף	סוג צריכה	קריאה קודמת	קריאה נוכחית	סה"כ צריכה בקוט"ש	מחיר לקוט"ש בא"ג	סה"כ לתשלום
פרטי חשבון עבור תאריכים:						
777	פסגה	01/01/20	31/01/20	2,871.80	93.10	2,673.65 ₪
778	גבע	94,060.40	94,450.80	390.40	56.22	219.48 ₪
779	שפל	118,925.20	124,292.80	5,367.60	34.70	1,862.56 ₪

סה"כ לדייר:

פסגה	גבע	שפל	סה"כ	שיא ביקוש
2,871.80	390.40	5,367.60	8,629.80	39.15
2,673.65 ₪	219.48 ₪	1,862.56 ₪	4,755.69 ₪	

סה"כ צריכה
 סה"כ לתשלום

200.95 ₪	תשלום קבוע	
22.15 ₪	תשלום עבור גודל חיבור בKVA (3x200)	
4,978.79 ₪	סה"כ לתשלום	לא כולל מע"מ

התפלגות חיוב בש"ח לפי תעו"ז

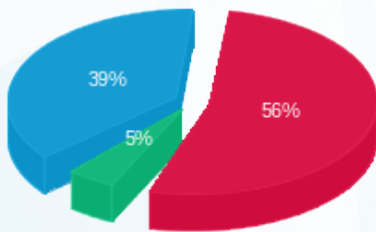

■ פסגה (2,673.65 ₪) 56%
 ■ גבע (219.48 ₪) 5%
 ■ שפל (1,862.56 ₪) 39%

הסטוריית צריכה בקוט"ש

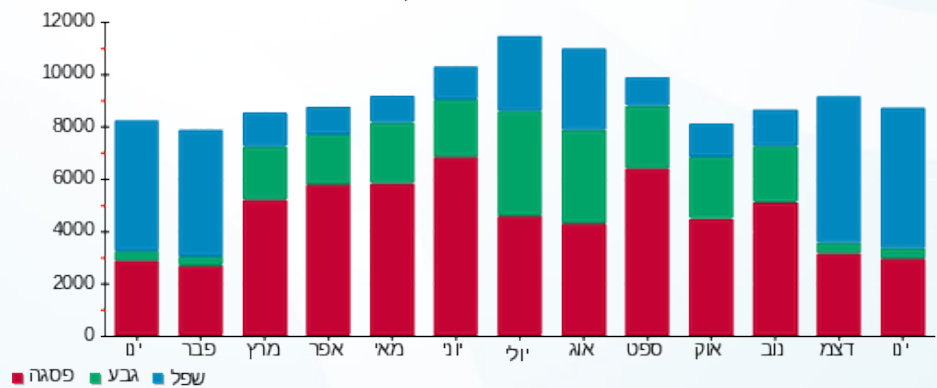

03/02/20 תאריך הפקדה:
 31/01/20 תאריך קריאה נוכחית:
 01/01/20 תאריך קריאה קודמת:

שם דייר: פוקס מאוחד בייבי נשים גברים
שם אתר: קניון רננים

לקוח/ה נכבד/ה, אנו מתכבדים להגיש את חישוב צריכת החשמל לתקופה 01/01/20 - 31/01/20:

פוקס מאוחד בייבי נשים גברים - 8 - 00020517(3x200)

סוג תעריף	סוג צריכה	קריאה קודמת	קריאה נוכחית	סה"כ צריכה בקוט"ש	מחיר לקוט"ש בא"ג	סה"כ לתשלום
פרטי חשבון עבור תאריכים:						
		01/01/20	31/01/20			
777	פסגה	379,890.67	382,335.21	2,444.54	93.10	2,275.87 ₪
778	גבע	170,676.79	170,939.71	262.92	56.22	147.81 ₪
779	שפל	152,169.56	156,358.46	4,188.89	34.70	1,453.55 ₪

סה"כ לדייר:

פסגה	גבע	שפל	סה"כ	שיא ביקוש
2,444.54	262.92	4,188.89	6,896.36	29.32
2,275.87 ₪	147.81 ₪	1,453.55 ₪	3,877.23 ₪	

סה"כ צריכה
סה"כ לתשלום

200.95 ₪	תשלום קבוע	
22.15 ₪	תשלום עבור גודל חיבור בKVA (3x200)	
4,100.33 ₪	סה"כ לתשלום	לא כולל מע"מ

התפלגות חיוב בש"ח לפי תע"ז

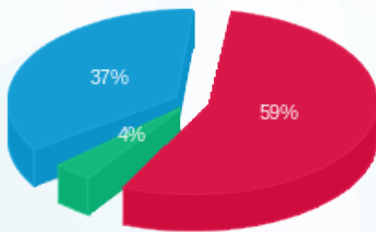

■ פסגה (2,275.87 ₪)
 ■ גבע (147.81 ₪)
 ■ שפל (1,453.55 ₪)

הסטוריית צריכה בקוט"ש

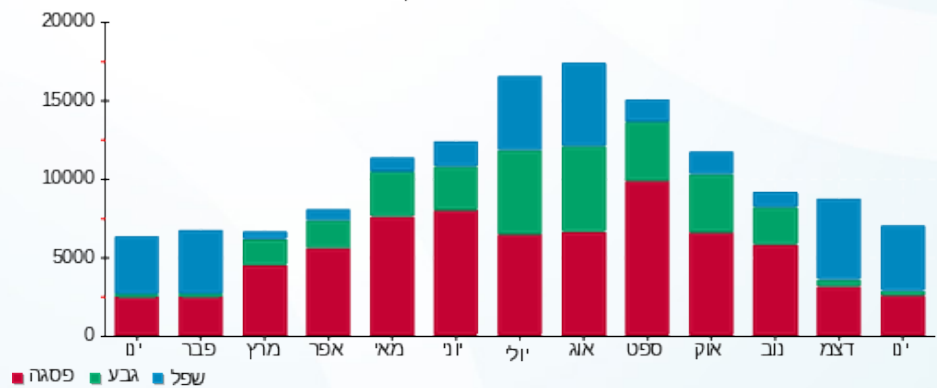

03/02/20 תאריך הפקה:
 31/01/20 תאריך קריאה נוכחית:
 01/01/20 תאריך קריאה קודמת:

שם דייר: פוקס מנגו (1) - שלב א משנאי 1
 שם אתר: קניון רננים

לקוח/ה נכבד/ה, אנו מתכבדים להגיש את חישוב צריכת החשמל לתקופה 01/01/20 - 31/01/20:

פוקס מנגו (1) - שלב א משנאי 1 - 4 - 00025354 (0x0)

סוג תעריף	סוג צריכה	קריאה קודמת	קריאה נוכחית	סה"כ צריכה בקוט"ש	מחיר לקוט"ש בא"ג	סה"כ לתשלום
		01/01/20	31/01/20			
777	פסגה	2,438,546.17	2,441,999.62	3,453.45	93.10	3,215.16 ₪
778	גבע	1,179,082.10	1,179,468.76	386.66	56.22	217.38 ₪
779	שפל	937,671.12	943,491.38	5,820.26	34.70	2,019.63 ₪

סה"כ לדייר:

פסגה	גבע	שפל	סה"כ	שיא ביקוש
3,453.45	386.66	5,820.26	9,660.37	42.06
3,215.16 ₪	217.38 ₪	2,019.63 ₪	5,452.17 ₪	

סה"כ צריכה
 סה"כ לתשלום

0.00 ₪	תשלום קבוע	
0.00 ₪	תשלום עבור גודל חיבור בKVA (0x0)	
5,452.17 ₪	סה"כ לתשלום	לא כולל מע"מ

התפלגות חיוב בש"ח לפי תעו"ז

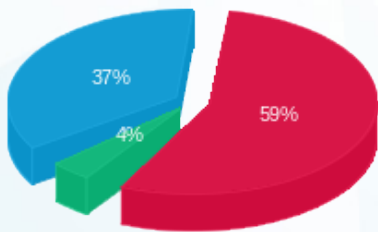

■ פסגה (3,215.16 ₪)
 ■ גבע (217.38 ₪)
 ■ שפל (2,019.63 ₪)

הסטוריית צריכה בקוט"ש

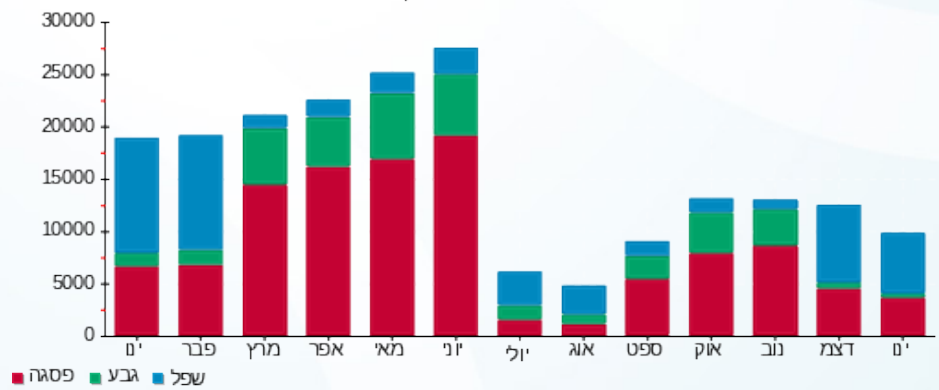

03/02/20 תאריך הפקה:
 31/01/20 תאריך קריאה נוכחית:
 01/01/20 תאריך קריאה קודמת:

שם דייר: פלאנט שף
 שם אתר: קניון רננים

לקוח/ה נכבד/ה, אנו מתכבדים להגיש את חישוב צריכת החשמל לתקופה 01/01/20 - 31/01/20:

פלאנט שף - 8 - 00020429 (3x250)

סוג תעריף	סוג צריכה	קריאה קודמת	קריאה נוכחית	סה"כ צריכה בקוט"ש	מחיר לקוט"ש בא"ג	סה"כ לתשלום
פרטי חשבון עבור תאריכים:						
777	פסגה	01/01/20	31/01/20	0.17	93.10	16.16 ₪
778	גבע	136,775.70	136,775.73	0.04	56.22	2.02 ₪
779	שפל	277,926.48	277,927.17	0.69	34.70	23.70 ₪

סה"כ לדייר:

פסגה	גבע	שפל	סה"כ	שיא ביקוש
0.17	0.04	0.69	0.90	0.18
16.16 ₪	2.02 ₪	23.70 ₪	41.88 ₪	

סה"כ צריכה
 סה"כ לתשלום

200.95 ₪	תשלום קבוע	
27.69 ₪	תשלום עבור גודל חיבור בKVA (3x250)	
229.06 ₪	סה"כ לתשלום	לא כולל מע"מ

התפלגות חיוב בש"ח לפי תעו"ז

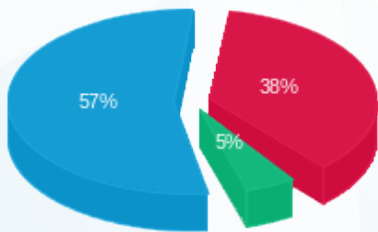

פסגה (0.16 ₪) ■
 גבע (0.02 ₪) ■
 שפל (0.24 ₪) ■

הסטוריית צריכה בקוט"ש

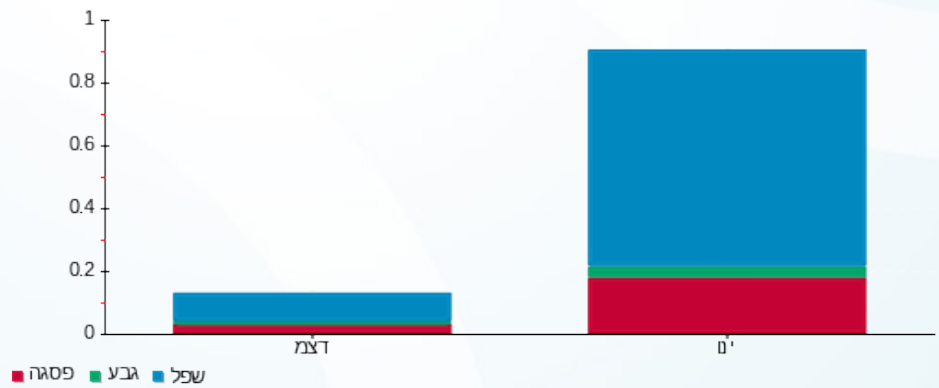



03/02/20 תאריך הפקדה:
 31/01/20 תאריך קריאה נוכחית:
 01/01/20 תאריך קריאה קודמת:

שם דייר: פלאפון 1 - שלב א משנאי 2
 שם אתר: קניון רננים

לקוח/ה נכבד/ה, אנו מתכבדים להגיש את חישוב צריכת החשמל לתקופה 01/01/20 - 31/01/20:

פלאפון 1 - שלב א משנאי 2 - 5 - 00022545(3x125)

סוג תעריף	סוג צריכה	קריאה קודמת	קריאה נוכחית	סה"כ צריכה בקוט"ש	מחיר לקוט"ש בא"ג	סה"כ לתשלום
פרטי חשבון עבור תאריכים:						
777	פסגה	01/01/20	31/01/20	1,010.20	93.10	940.50 ₪
778	גבע	53,874.66	54,104.39	229.73	56.22	129.16 ₪
779	שפל	89,740.51	92,546.90	2,806.38	34.70	973.82 ₪

סה"כ לדייר:

פסגה	גבע	שפל	סה"כ	שיא ביקוש
1,010.20	229.73	2,806.38	4,046.32	20.60
940.50 ₪	129.16 ₪	973.82 ₪	2,043.47 ₪	

סה"כ צריכה
 סה"כ לתשלום

200.95 ₪	תשלום קבוע	
13.84 ₪	תשלום עבור גודל חיבור בKVA (3x125)	
2,258.26 ₪	סה"כ לתשלום	לא כולל מע"מ

התפלגות חיוב בש"ח לפי תע"ז

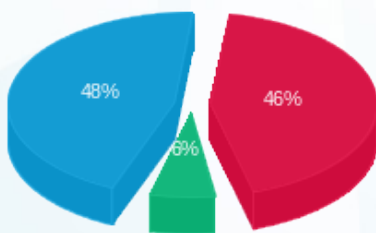

■ פסגה (940.50 ₪)
 ■ גבע (129.16 ₪)
 ■ שפל (973.82 ₪)

הסטוריית צריכה בקוט"ש

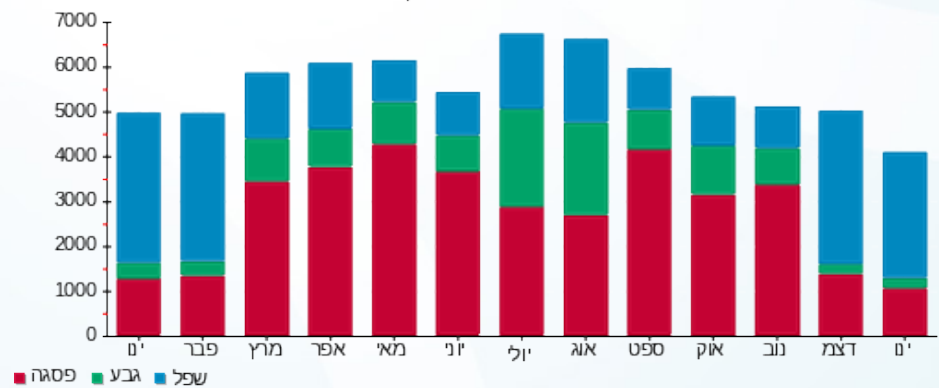

■ פסגה ■ גבע ■ שפל





03/02/20 תאריך הפקדה:
 31/01/20 תאריך קריאה נוכחית:
 01/01/20 תאריך קריאה קודמת:

שם דייר: פלייפוט
 שם אתר: קניון רננים

לקוח/ה נכבד/ה, אנו מתכבדים להגיש את חישוב צריכת החשמל לתקופה 01/01/20 - 31/01/20:

1 - 14155695 (3x63)

סוג תעריף	סוג צריכה	קריאה קודמת	קריאה נוכחית	סה"כ צריכה בקוט"ש	מחיר לקוט"ש בא"ג	סה"כ לתשלום
פרטי חשבון עבור תאריכים:						
777	פסגה	01/01/20	31/01/20	445.20	93.10	414.48 ₪
778	גבע	18,774.20	18,807.00	32.80	56.22	18.44 ₪
779	שפל	17,549.80	18,148.00	598.20	34.70	207.58 ₪

סה"כ לדייר:

פסגה	גבע	שפל	סה"כ	שיא ביקוש
445.20	32.80	598.20	1,076.20	5.18
414.48 ₪	18.44 ₪	207.58 ₪	640.50 ₪	

סה"כ צריכה
 סה"כ לתשלום

200.95 ₪	תשלום קבוע	
6.98 ₪	תשלום עבור גודל חיבור בKVA (3x63)	
848.42 ₪	סה"כ לתשלום	לא כולל מע"מ

התפלגות חיוב בש"ח לפי תעו"ז

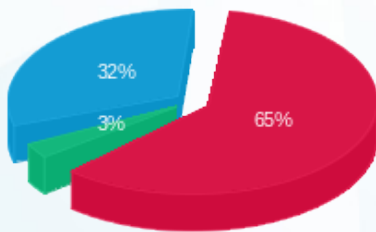

■ פסגה (414.48 ₪)
 ■ גבע (18.44 ₪)
 ■ שפל (207.58 ₪)

הסטוריית צריכה בקוט"ש

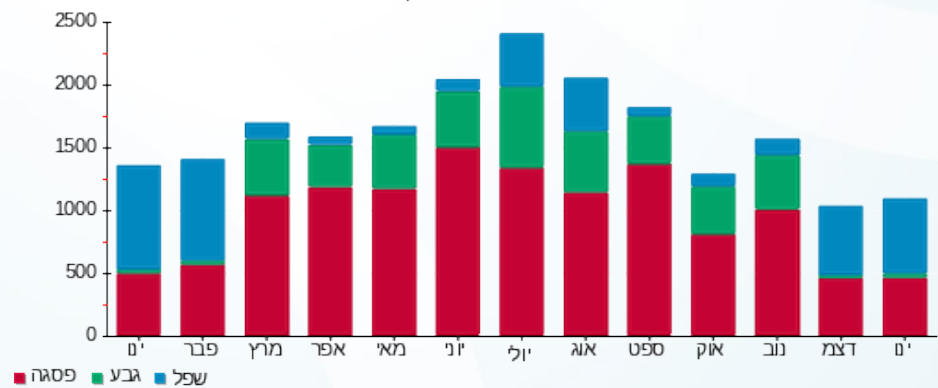



03/02/20

תאריך הפקדה:

שם דייר: פנדורה - שלב א משנאי 1

31/01/20

תאריך קריאה נוכחית:

שם אתר: קניון רננים

01/01/20

תאריך קריאה קודמת:

לקוח/ה נכבד/ה, אנו מתכבדים להגיש את חישוב צריכת החשמל לתקופה 01/01/20 - 31/01/20:

פנדורה שלב א משנאי 1 - 3 - 00013203 (3x63)

סוג תעריף	סוג צריכה	קריאה קודמת	קריאה נוכחית	סה"כ צריכה בקוט"ש	מחיר לקוט"ש בא"ג	סה"כ לתשלום
פרטי חשבון עבור תאריכים:						
777	פסגה	01/01/20	31/01/20	472.25	93.10	439.66 ₪
778	גבע	161,263.80	161,318.46	54.65	56.22	30.73 ₪
779	שפל	81,480.68	82,216.38	735.69	34.70	255.29 ₪

סה"כ לדייר:

פסגה	גבע	שפל	סה"כ	שיא ביקוש
472.25	54.65	735.69	1,262.60	8.51
439.66 ₪	30.73 ₪	255.29 ₪	725.68 ₪	

סה"כ צריכה

סה"כ לתשלום

36.10 ₪	תשלום קבוע	
6.98 ₪	תשלום עבור גודל חיבור בKVA (3x63)	
768.75 ₪	סה"כ לתשלום	לא כולל מע"מ

התפלגות חיוב בש"ח לפי תעו"ז

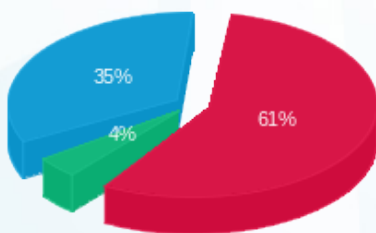

- פסגה (439.66 ₪) 61%
- גבע (30.73 ₪) 4%
- שפל (255.29 ₪) 35%

הסטוריית צריכה בקוט"ש

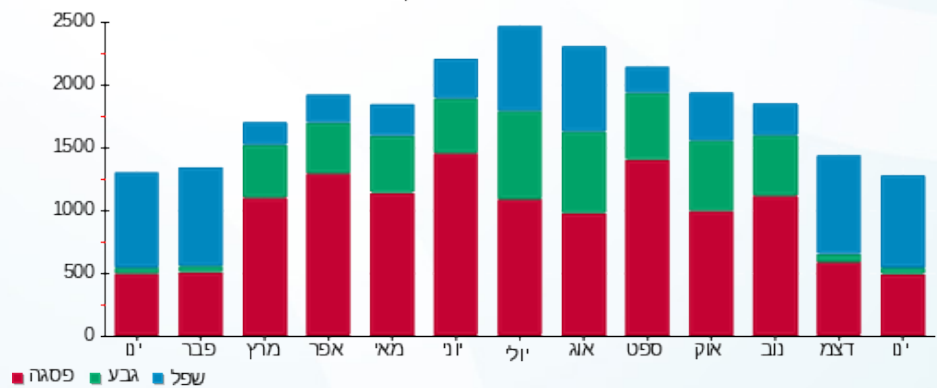

- פסגה
- גבע
- שפל



03/02/20 תאריך הפקה:
 31/01/20 תאריך קריאה נוכחית:
 01/01/20 תאריך קריאה קודמת:

שם דייר: פרטנר חנות - שלב א משנאי 1
 שם אתר: קניון רננים

לקוח/ה נכבד/ה, אנו מתכבדים להגיש את חישוב צריכת החשמל לתקופה 01/01/20 - 31/01/20:

פרטנר חנות שלב א משנאי 1 - 4 - 00013203 (3x63)

סוג תעריף	סוג צריכה	קריאה קודמת	קריאה נוכחית	סה"כ צריכה בקוט"ש	מחיר לקוט"ש בא"ג	סה"כ לתשלום
			31/01/20	01/01/20	פרטי חשבון עבור תאריכים:	
777	פסגה	419,985.78	420,639.85	654.07	93.10	608.94 ₪
778	גבע	298,944.41	299,137.56	193.16	56.22	108.59 ₪
779	שפל	216,989.45	218,606.70	1,617.26	34.70	561.19 ₪

סה"כ לדייר:

פסגה	גבע	שפל	סה"כ	שיא ביקוש
654.07	193.16	1,617.26	2,464.49	12.50
608.94 ₪	108.59 ₪	561.19 ₪	1,278.72 ₪	

סה"כ צריכה
 סה"כ לתשלום

200.95 ₪	תשלום קבוע	
6.98 ₪	תשלום עבור גודל חיבור בKVA (3x63)	
1,486.65 ₪	סה"כ לתשלום	לא כולל מע"מ

התפלגות חיוב בש"ח לפי תע"ז

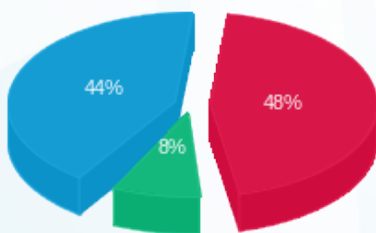

■ פסגה (608.94 ₪)
 ■ גבע (108.59 ₪)
 ■ שפל (561.19 ₪)

הסטוריית צריכה בקוט"ש

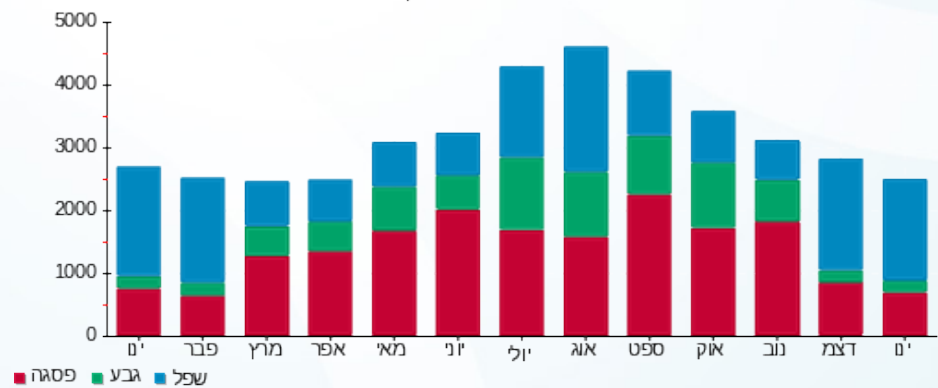



03/02/20

תאריך הפקה:

שם דייר: פרטנר תקשורת - חדר תקשורת - שלב א משנאי 1
שם אתר: קניון רננים

31/01/20

תאריך קריאה נוכחית:

01/01/20

תאריך קריאה קודמת:

לקוח/ה נכבד/ה, אנו מתכבדים להגיש את חישוב צריכת החשמל לתקופה 01/01/20 - 31/01/20:

פרטנר תקשורת - חדר תקשורת שלב א משנאי 1 - 8 - 00015828(3x80)

סוג תעריף	סוג צריכה	קריאה קודמת	קריאה נוכחית	סה"כ צריכה בקוט"ש	מחיר לקוט"ש בא"ג	סה"כ לתשלום
		01/01/20	31/01/20			
777	פסגה	167,685.24	168,373.61	688.37	93.10	640.87 ₪
778	גבע	129,825.66	130,173.31	347.65	56.22	195.45 ₪
779	שפל	194,639.43	197,227.91	2,588.48	34.70	898.20 ₪

סה"כ לדייר:

פסגה	גבע	שפל	סה"כ	שיא ביקוש
688.37	347.65	2,588.48	3,624.50	5.58
640.87 ₪	195.45 ₪	898.20 ₪	1,734.52 ₪	

סה"כ צריכה

סה"כ לתשלום

200.95 ₪	תשלום קבוע	
8.86 ₪	תשלום עבור גודל חיבור בKVA (3x80)	
1,944.33 ₪	סה"כ לתשלום	לא כולל מע"מ

התפלגות חיוב בש"ח לפי תע"ז

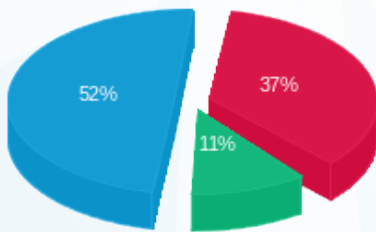

- פסגה (640.87 ₪)
- גבע (195.45 ₪)
- שפל (898.20 ₪)

הסטוריית צריכה בקוט"ש

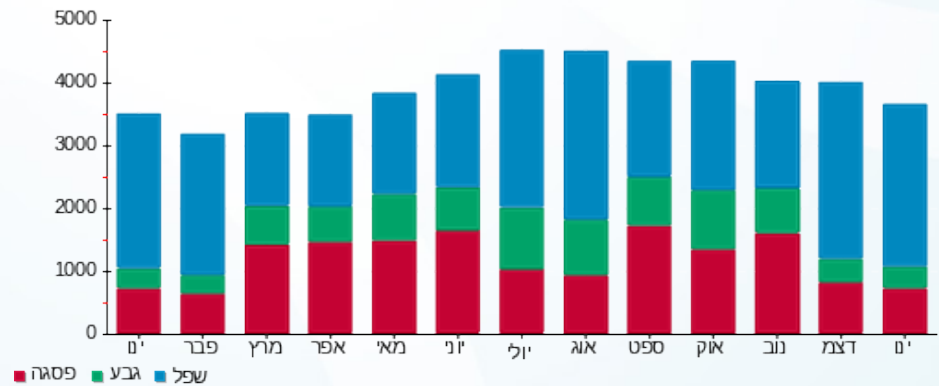

- פסגה
- גבע
- שפל





03/02/20

תאריך הפקדה:

שם דייר: פרסקו - שלב א משנאי 2

31/01/20

תאריך קריאה נוכחית:

שם אתר: קניון רננים

01/01/20

תאריך קריאה קודמת:

לקוח/ה נכבד/ה, אנו מתכבדים להגיש את חישוב צריכת החשמל לתקופה 01/01/20 - 31/01/20:

פרסקו שלב א משנאי 2 - 4 - 00010933(3x160)

סוג תעריף	סוג צריכה	קריאה קודמת	קריאה נוכחית	סה"כ צריכה בקוט"ש	מחיר לקוט"ש בא"ג	סה"כ לתשלום
			01/01/20	31/01/20	פרטי חשבון עבור תאריכים:	
777	פסגה	1,023,807.81	1,024,991.06	1,183.25	93.10	1,101.61 ₪
778	גבע	1,057,485.95	1,057,815.44	329.50	56.22	185.24 ₪
779	שפל	770,276.05	773,116.14	2,840.10	34.70	985.51 ₪

סה"כ לדייר:

פסגה	גבע	שפל	סה"כ	שיא ביקוש
1,183.25	329.50	2,840.10	4,352.84	19.22
1,101.61 ₪	185.24 ₪	985.51 ₪	2,272.36 ₪	

סה"כ צריכה

סה"כ לתשלום

200.95 ₪	תשלום קבוע	
17.72 ₪	תשלום עבור גודל חיבור בKVA (3x160)	
2,491.03 ₪	סה"כ לתשלום	לא כולל מע"מ

התפלגות חיוב בש"ח לפי תע"ז

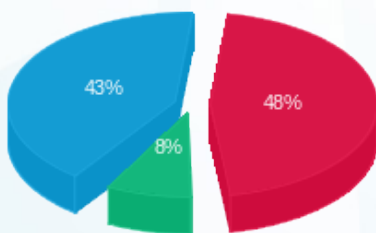

- פסגה (1,101.61 ₪)
- גבע (185.24 ₪)
- שפל (985.51 ₪)

הסטוריית צריכה בקוט"ש

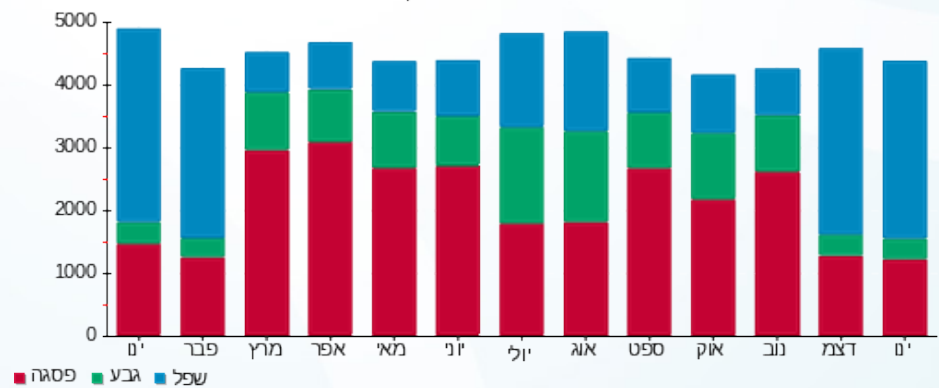

03/02/20 תאריך הפקה:
 31/01/20 תאריך קריאה נוכחית:
 01/01/20 תאריך קריאה קודמת:

שם דייר: פרעצל - שלב א משנאי 1
 שם אתר: קניון רננים

לקוח/ה נכבד/ה, אנו מתכבדים להגיש את חישוב צריכת החשמל לתקופה 01/01/20 - 31/01/20:

פרעצל - שלב א משנאי 1 - 5 - 00009022 (3x63)

סוג תעריף	סוג צריכה	קריאה קודמת	קריאה נוכחית	סה"כ צריכה בקוט"ש	מחיר לקוט"ש בא"ג	סה"כ לתשלום
פרטי חשבון עבור תאריכים:						
777	פסגה	01/01/20	31/01/20	238.94	93.10	222.45 ₪
778	גבע	76,374.67	76,543.86	169.19	56.22	95.12 ₪
779	שפל	74,505.63	75,110.73	605.09	34.70	209.97 ₪

סה"כ לדייר:

פסגה	גבע	שפל	סה"כ	שיא ביקוש
238.94	169.19	605.09	1,013.22	8.45
222.45 ₪	95.12 ₪	209.97 ₪	527.54 ₪	

סה"כ צריכה
 סה"כ לתשלום

200.95 ₪	תשלום קבוע	
6.98 ₪	תשלום עבור גודל חיבור בKVA (3x63)	
735.47 ₪	סה"כ לתשלום	לא כולל מע"מ

התפלגות חיוב בש"ח לפי תעו"ז

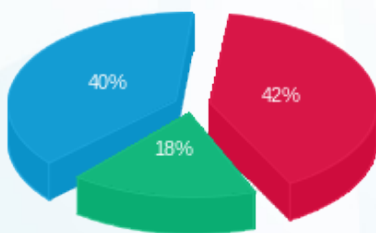

■ פסגה (222.45 ₪)
 ■ גבע (95.12 ₪)
 ■ שפל (209.97 ₪)

הסטוריית צריכה בקוט"ש

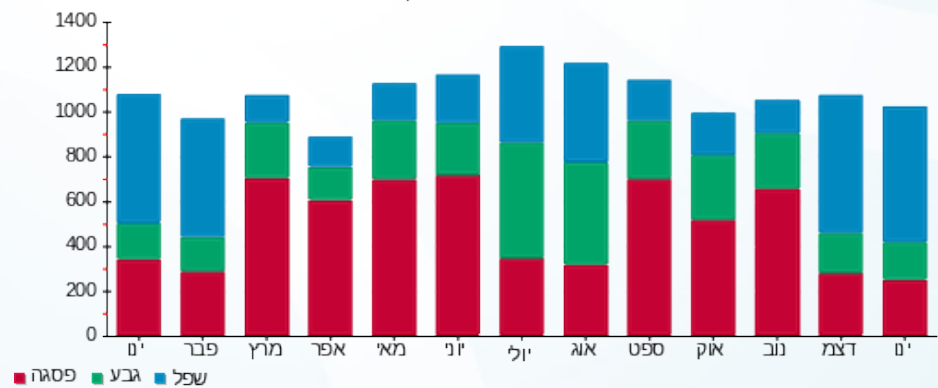

■ פסגה ■ גבע ■ שפל

03/02/20 תאריך הפקה:
 31/01/20 תאריך קריאה נוכחית:
 01/01/20 תאריך קריאה קודמת:

שם דייר: פרש דוכן 1 - שלב א משנאי 1
 שם אתר: קניון רננים

לקוח/ה נכבד/ה, אנו מתכבדים להגיש את חישוב צריכת החשמל לתקופה 01/01/20 - 31/01/20:

דוכן פרש - דוכן 1 שלב א משנאי 1 - 1 - 00009022 (0x0)

סוג תעריף	סוג צריכה	קריאה קודמת	קריאה נוכחית	סה"כ צריכה בקוט"ש	מחיר לקוט"ש בא"ג	סה"כ לתשלום
			31/01/20	01/01/20	פרטי חשבון עבור תאריכים:	
777	פסגה	0.11	0.11	0.00	93.10	0.00 ₪
778	גבע	999,999.98	999,999.98	0.00	56.22	0.00 ₪
779	שפל	999,999.99	999,999.99	0.00	34.70	0.00 ₪

דוכן פרש - 2 - 00023698 (3x16)

סוג תעריף	סוג צריכה	קריאה קודמת	קריאה נוכחית	סה"כ צריכה בקוט"ש	מחיר לקוט"ש בא"ג	סה"כ לתשלום
			31/01/20	01/01/20	פרטי חשבון עבור תאריכים:	
777	פסגה	44,057.71	44,291.34	233.63	93.10	217.51 ₪
778	גבע	31,810.33	31,836.32	25.99	56.22	14.61 ₪
779	שפל	59,694.59	60,068.59	374.00	34.70	129.78 ₪

סה"כ לדירה:

פסגה	גבע	שפל	סה"כ	שיא ביקוש
233.63	25.99	374.00	633.62	1.94
217.51 ₪	14.61 ₪	129.78 ₪	361.90 ₪	

סה"כ צריכה
 סה"כ לתשלום

200.95 ₪	תשלום קבוע	
1.77 ₪	תשלום עבור גודל חיבור בKVA (3x16)	
564.62 ₪	סה"כ לתשלום	לא כולל מע"מ

התפלגות חיוב בש"ח לפי תע"ז

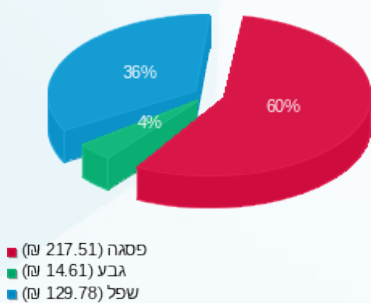

הסטוריית צריכה בקוט"ש

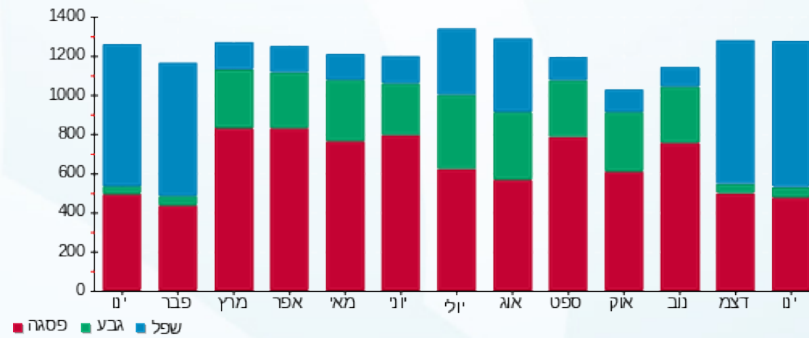



03/02/20

תאריך הפקדה:

שם דייר: צ'וקה - מחסן - שלב א

31/01/20

תאריך קריאה נוכחית:

שם אתר: קניון רננים

01/01/20

תאריך קריאה קודמת:

לקוח/ה נכבד/ה, אנו מתכבדים להגיש את חישוב צריכת החשמל לתקופה 01/01/20 - 31/01/20:

צ'וקה - מחסן - 1 - 00023698 (3x25)

סוג תעריף	סוג צריכה	קריאה קודמת	קריאה נוכחית	סה"כ צריכה בקוט"ש	מחיר לקוט"ש בא"ג	סה"כ לתשלום
פרטי חשבון עבור תאריכים:						
777	פסגה	01/01/20	31/01/20	256.79	93.10	239.07 ₪
778	גבע	4,000.08	4,128.55	128.47	56.22	72.22 ₪
779	שפל	12,686.21	13,653.36	967.15	34.70	335.60 ₪

סה"כ לדייר:

פסגה	גבע	שפל	סה"כ	שיא ביקוש
256.79	128.47	967.15	1,352.41	3.23
239.07 ₪	72.22 ₪	335.60 ₪	646.90 ₪	

סה"כ צריכה

סה"כ לתשלום

36.10 ₪	תשלום קבוע	
2.77 ₪	תשלום עבור גודל חיבור בKVA (3x25)	
685.77 ₪	סה"כ לתשלום	לא כולל מע"מ

התפלגות חיוב בש"ח לפי תעו"ז

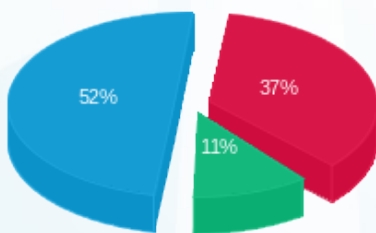

- פסגה (239.07 ₪)
- גבע (72.22 ₪)
- שפל (335.60 ₪)

הסטוריית צריכה בקוט"ש

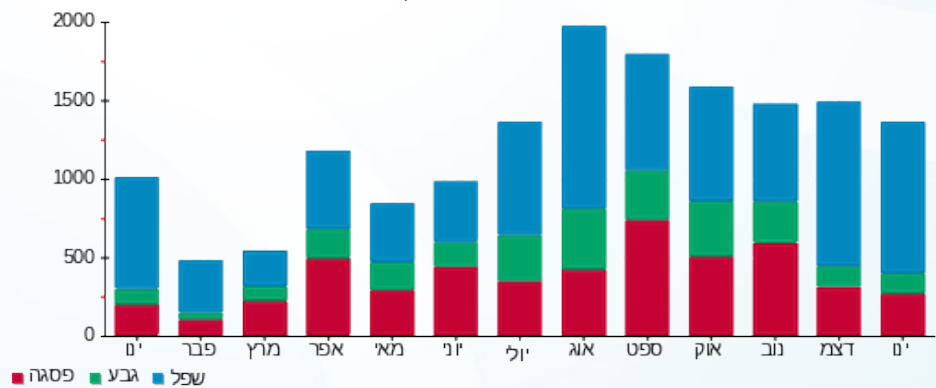

- פסגה
- גבע
- שפל





03/02/20 תאריך הפקה:
 31/01/20 תאריך קריאה נוכחית:
 01/01/20 תאריך קריאה קודמת:

שם דייר: צומת ספרים
 שם אתר: קניון רננים

לקוח/ה נכבד/ה, אנו מתכבדים להגיש את חישוב צריכת החשמל לתקופה 01/01/20 - 31/01/20:

1 - 14155754 (3x63)

סוג תעריף	סוג צריכה	קריאה קודמת	קריאה נוכחית	סה"כ צריכה בקוט"ש	מחיר לקוט"ש בא"ג	סה"כ לתשלום
פרטי חשבון עבור תאריכים:						
777	פסגה	01/01/20	31/01/20	547.00	93.10	509.26 ₪
778	גבע	18,594.80	18,630.60	35.80	56.22	20.13 ₪
779	שפל	18,099.80	19,027.60	927.80	34.70	321.95 ₪

סה"כ לדייר:

פסגה	גבע	שפל	סה"כ	שיא ביקוש
547.00	35.80	927.80	1,510.60	10.46
509.26 ₪	20.13 ₪	321.95 ₪	851.33 ₪	

סה"כ צריכה
 סה"כ לתשלום

200.95 ₪	תשלום קבוע	
6.98 ₪	תשלום עבור גודל חיבור ב KVA (3x63)	
1,059.26 ₪	סה"כ לתשלום	לא כולל מע"מ

התפלגות חיוב בש"ח לפי תעו"ז

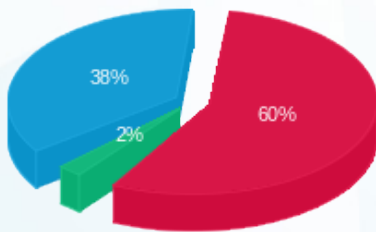

פסגה (509.26 ₪) 60%
 גבע (20.13 ₪) 38%
 שפל (321.95 ₪) 2%

הסטוריית צריכה בקוט"ש

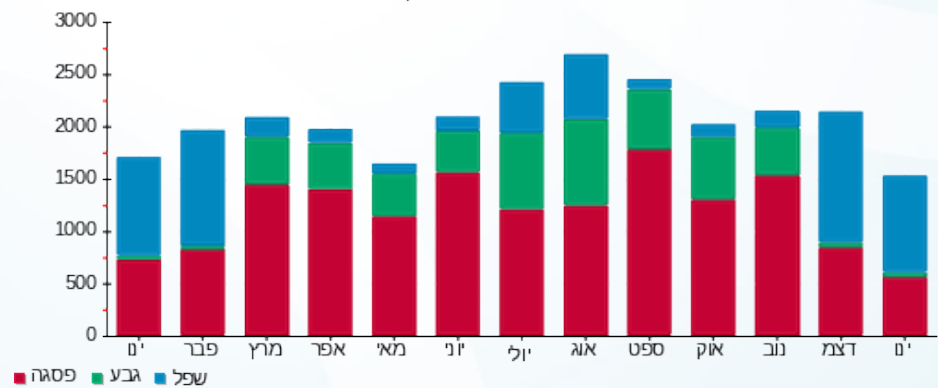



03/02/20

תאריך הפקדה:

שם דייר: ציבורי - לידיעה חיוני ראשי שלב ב משנאי 1
שם אתר: קניון רננים

31/01/20

תאריך קריאה נוכחי:

01/01/20

תאריך קריאה קודמת:

לקוח/ה נכבד/ה, אנו מתכבדים להגיש את חישוב צריכת החשמל לתקופה 01/01/20 - 31/01/20:

ציבורי לידיעה חיוני ראשי שלב ב משנאי 1 - 8 - 00017393(000x1250)

סוג תעריף	סוג צריכה	קריאה קודמת	קריאה נוכחית	סה"כ צריכה בקוט"ש	מחיר לקוט"ש בא"ג	סה"כ לתשלום
		01/01/20	31/01/20			
777	פסגה	7,493,074.65	7,514,550.45	21,475.80	93.10	19,993.97 ₪
778	גבע	6,365,549.00	6,375,367.10	9,818.10	56.22	5,519.74 ₪
779	שפל	10,102,310.45	10,181,326.65	79,016.20	34.70	27,418.62 ₪

סה"כ לדייר:

פסגה	גבע	שפל	סה"כ	שיא ביקוש
21,475.80	9,818.10	79,016.20	110,310.10	293.65
19,993.97 ₪	5,519.74 ₪	27,418.62 ₪	52,932.33 ₪	

סה"כ צריכה

סה"כ לתשלום

0.00 ₪	תשלום קבוע	
138.45 ₪	תשלום עבור גודל חיבור ב KVA (3x1250)	
53,070.78 ₪	סה"כ לתשלום	לא כולל מע"מ

התפלגות חיוב בש"ח לפי תעו"ז

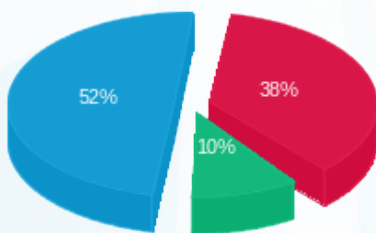

- פסגה (19,993.97 ₪) 52%
- גבע (5,519.74 ₪) 38%
- שפל (27,418.62 ₪) 10%

הסטוריית צריכה בקוט"ש

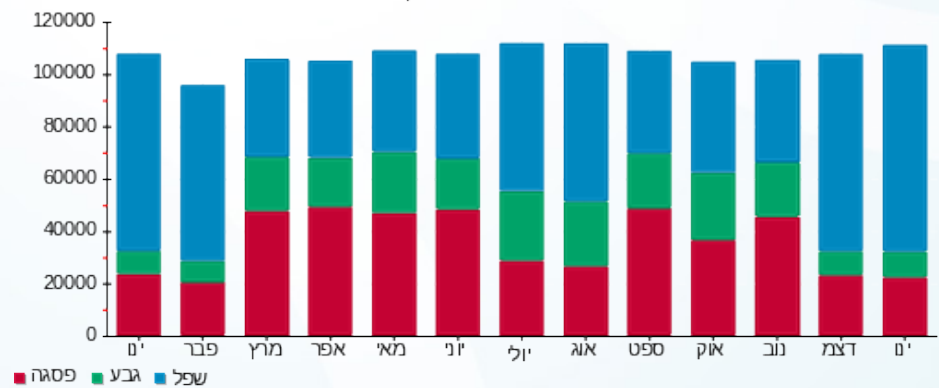



03/02/20

תאריך הפקה:

שם דייר: ציבורי - לידיעה חניון P1-P2-3.57 שלב ב משנאי 2

31/01/20

תאריך קריאה נוכחית:

שם אתר: קניון רננים

01/01/20

תאריך קריאה קודמת:

לקוח/ה נכבד/ה, אנו מתכבדים להגיש את חישוב צריכת החשמל לתקופה 01/01/20 - 31/01/20:

ציבורי לידיעה חניון P1-P2-3.57 שלב ב משנאי 2 - 3 - 00018388 (3x125)

סוג תעריף	סוג צריכה	קריאה קודמת	קריאה נוכחית	סה"כ צריכה בקוט"ש	מחיר לקוט"ש בא"ג	סה"כ לתשלום
		01/01/20	31/01/20			
777	פסגה	1,458,897.12	1,463,127.07	4,229.95	93.10	3,938.08 ₪
778	גבע	1,136,305.86	1,138,402.24	2,096.38	56.22	1,178.58 ₪
779	שפל	416,454.86	431,738.01	15,283.15	34.70	5,303.25 ₪

סה"כ לדייר:

פסגה	גבע	שפל	סה"כ	שיא ביקוש
4,229.95	2,096.38	15,283.15	21,609.48	35.56
3,938.08 ₪	1,178.58 ₪	5,303.25 ₪	10,419.92 ₪	

סה"כ צריכה

סה"כ לתשלום

0.00 ₪	תשלום קבוע	
13.84 ₪	תשלום עבור גודל חיבור ב KVA (3x125)	
10,433.76 ₪	סה"כ לתשלום	לא כולל מע"מ

התפלגות חיוב בש"ח לפי תעו"ז

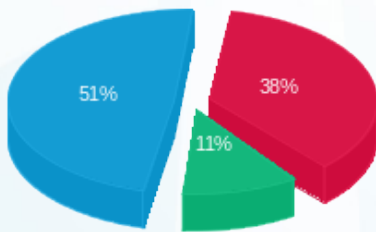

■ פסגה (3,938.08 ₪)
■ גבע (1,178.58 ₪)
■ שפל (5,303.25 ₪)

הסטוריית צריכה בקוט"ש

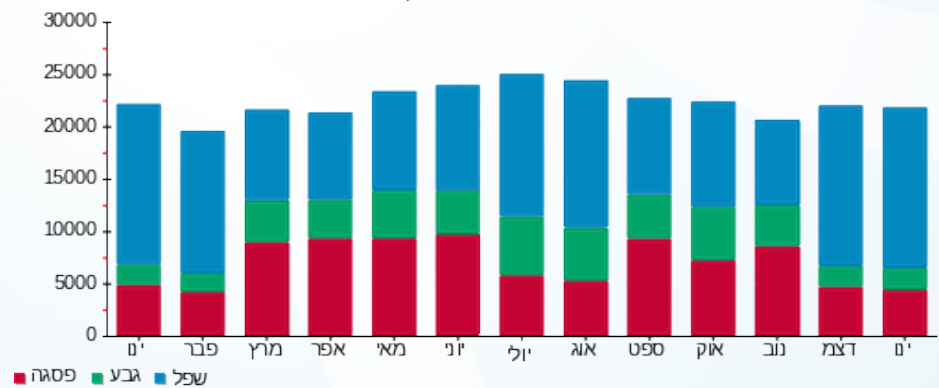

■ פסגה ■ גבע ■ שפל



03/02/20

תאריך הפקה:

שם דייר: ציבורי - לידיעה חניון עליון A3 שלב ב משנאי 1
שם אתר: קניון רננים

31/01/20

תאריך קריאה נוכחית:

01/01/20

תאריך קריאה קודמת:

לקוח/ה נכבד/ה, אנו מתכבדים להגיש את חישוב צריכת החשמל לתקופה 01/01/20 - 31/01/20:

ציבורי לידיעה חניון עליון A3 שלב ב משנאי 1 - 4 - (3x125)00017393

סוג תעריף	סוג צריכה	קריאה קודמת	קריאה נוכחית	סה"כ צריכה בקוט"ש	מחיר לקוט"ש בא"ג	סה"כ לתשלום
		01/01/20	31/01/20			פרטי חשבון עבור תאריכים:
777	פסגה	1,621,121.96	1,625,778.69	4,656.73	93.10	4,335.41 ₪
778	גבע	1,414,174.07	1,416,513.39	2,339.32	56.22	1,315.16 ₪
779	שפל	383,049.09	400,579.70	17,530.61	34.70	6,083.12 ₪

סה"כ לדייר:

פסגה	גבע	שפל	סה"כ	שיא ביקוש
4,656.73	2,339.32	17,530.61	24,526.65	39.19
4,335.41 ₪	1,315.16 ₪	6,083.12 ₪	11,733.70 ₪	

סה"כ צריכה

סה"כ לתשלום

0.00 ₪	תשלום קבוע	
13.84 ₪	תשלום עבור גודל חיבור ב KVA (3x125)	
11,747.54 ₪	סה"כ לתשלום	לא כולל מע"מ

התפלגות חיוב בש"ח לפי תע"ז

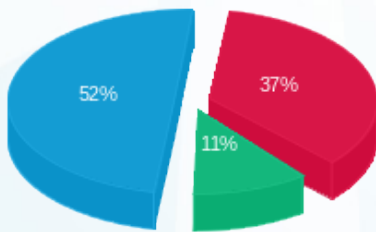

- פסגה (4,335.41 ₪) 52%
- גבע (1,315.16 ₪) 11%
- שפל (6,083.12 ₪) 37%

הסטוריית צריכה בקוט"ש

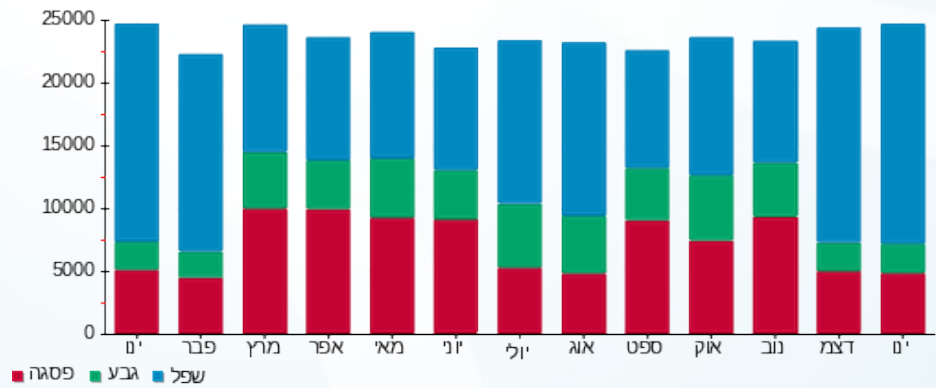

03/02/20 תאריך הפקה: **שם דייר:** ציבורי - לידיעה חניון תחתון A1 שלב ב משנאי 1
 31/01/20 תאריך קריאה נוכחית: **שם אתר:** קניון רננים
 01/01/20 תאריך קריאה קודמת:

לקוח/ה נכבד/ה, אנו מתכבדים להגיש את חישוב צריכת החשמל לתקופה 01/01/20 - 31/01/20:

ציבורי לידיעה חניון תחתון A1 שלב ב משנאי 1 - 3 - 00017393 (3x125)

סוג תעריף	סוג צריכה	קריאה קודמת	קריאה נוכחית	סה"כ צריכה בקוט"ש	מחיר לקוט"ש בא"ג	סה"כ לתשלום
		01/01/20	31/01/20			
777	פסגה	1,469,224.40	1,473,132.40	3,908.00	93.10	3,638.35 ₪
778	גבע	1,309,349.48	1,311,360.94	2,011.46	56.22	1,130.84 ₪
779	שפל	251,274.73	266,135.83	14,861.10	34.70	5,156.80 ₪

סה"כ לדייר:

פסגה	גבע	שפל	סה"כ	שיא ביקוש
3,908.00	2,011.46	14,861.10	20,780.55	28.22
3,638.35 ₪	1,130.84 ₪	5,156.80 ₪	9,925.99 ₪	

סה"כ צריכה
סה"כ לתשלום

0.00 ₪	תשלום קבוע	
13.84 ₪	תשלום עבור גודל חיבור ב KVA (3x125)	
9,939.83 ₪	סה"כ לתשלום	לא כולל מע"מ

התפלגות חיוב בש"ח לפי תע"ז

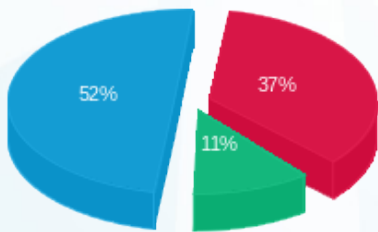

■ פסגה (3,638.35 ₪)
 ■ גבע (1,130.84 ₪)
 ■ שפל (5,156.80 ₪)

הסטוריית צריכה בקוט"ש

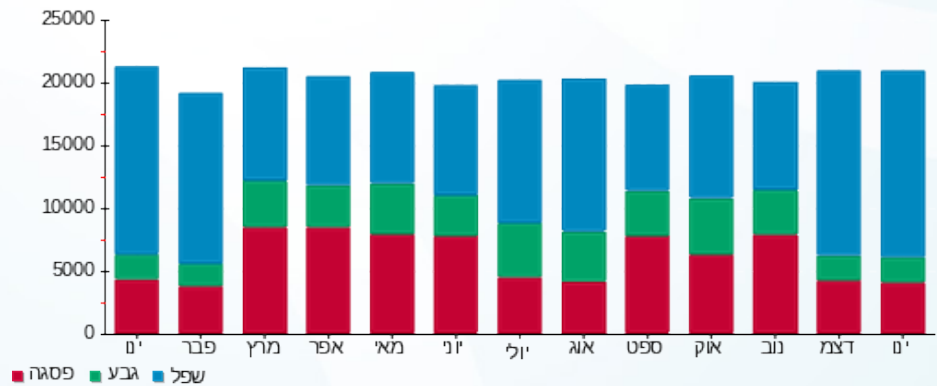

שם דייר: ציבורי - לידיעה יט"א מפלס 6.12 - גרעין 2 שלב א משנאי 2
 שם אתר: קניון רננים
 תאריך הפקה: 03/02/20
 תאריך קריאה נוכחי: 31/01/20
 תאריך קריאה קודמת: 01/01/20

לקוח/ה נכבד/ה, אנו מתכבדים להגיש את חישוב צריכת החשמל לתקופה 01/01/20 - 31/01/20:

ציבורי לידיעה יט"א מפלס 6.12 גרעין 2 שלב א משנאי 2 - 8 - 00011177 (3x100)

סוג תעריף	סוג צריכה	קריאה קודמת	קריאה נוכחית	סה"כ צריכה בקוט"ש	מחיר לקוט"ש בא"ג	סה"כ לתשלום
		01/01/20	31/01/20			
777	פסגה	307,497.83	307,501.35	3.52	93.10	3.28 ₪
778	גבע	305,822.42	305,824.25	1.83	56.22	1.03 ₪
779	שפל	278,430.41	278,443.96	13.55	34.70	4.70 ₪

סה"כ לדייר:

פסגה	גבע	שפל	סה"כ	שיא ביקוש
3.52	1.83	13.55	18.90	0.03
3.28 ₪	1.03 ₪	4.70 ₪	9.01 ₪	

סה"כ צריכה
סה"כ לתשלום

0.00 ₪	תשלום קבוע	
11.08 ₪	תשלום עבור גודל חיבור ב KVA (3x100)	
20.08 ₪	סה"כ לתשלום	לא כולל מע"מ

התפלגות חיוב בש"ח לפי תע"ז

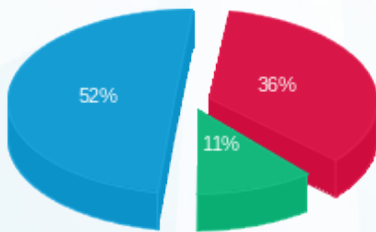

פסגה (3.28 ₪) 52%
 גבע (1.03 ₪) 11%
 שפל (4.70 ₪) 36%

הסטוריית צריכה בקוט"ש

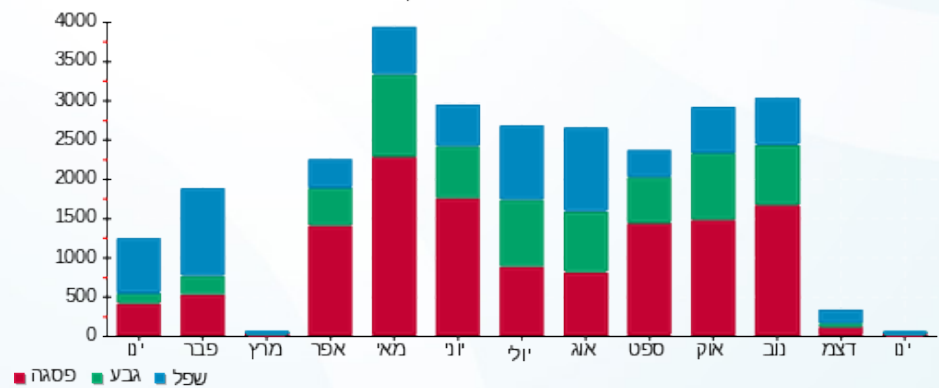

03/02/20

תאריך הפקה:

שם דייר: ציבורי - לידיעה יט"א מפלס 6.12 - גרעין 3 שלב א משנאי 2

31/01/20

תאריך קריאה נוכחי:

שם אתר: קניון רננים

01/01/20

תאריך קריאה קודמת:

לקוח/ה נכבד/ה, אנו מתכבדים להגיש את חישוב צריכת החשמל לתקופה 01/01/20 - 31/01/20:

ציבורי לידיעה יט"א מפלס 6.12 גרעין 3 שלב א משנאי 2 - 4 - 00011177 (3x100)

סוג תעריף	סוג צריכה	קריאה קודמת	קריאה נוכחית	סה"כ צריכה בקוט"ש	מחיר לקוט"ש בא"ג	סה"כ לתשלום
		01/01/20	31/01/20			
777	פסגה	158,733.03	158,737.79	4.76	93.10	4.43 ₪
778	גבע	152,911.54	152,913.30	1.76	56.22	0.99 ₪
779	שפל	127,963.65	127,978.89	15.23	34.70	5.29 ₪

סה"כ לדייר:

פסגה	גבע	שפל	סה"כ	שיא ביקוש
4.76	1.76	15.23	21.74	0.04
4.43 ₪	0.99 ₪	5.29 ₪	10.70 ₪	

סה"כ צריכה

סה"כ לתשלום

0.00 ₪	תשלום קבוע	
11.08 ₪	תשלום עבור גודל חיבור ב KVA (3x100)	
21.78 ₪	סה"כ לתשלום	לא כולל מע"מ

התפלגות חיוב בש"ח לפי תעו"ז

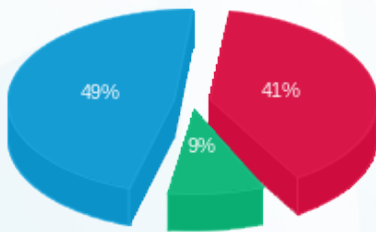

פסגה (4.43 ₪) 49%
 גבע (0.99 ₪) 9%
 שפל (5.29 ₪) 41%

הסטוריית צריכה בקוט"ש

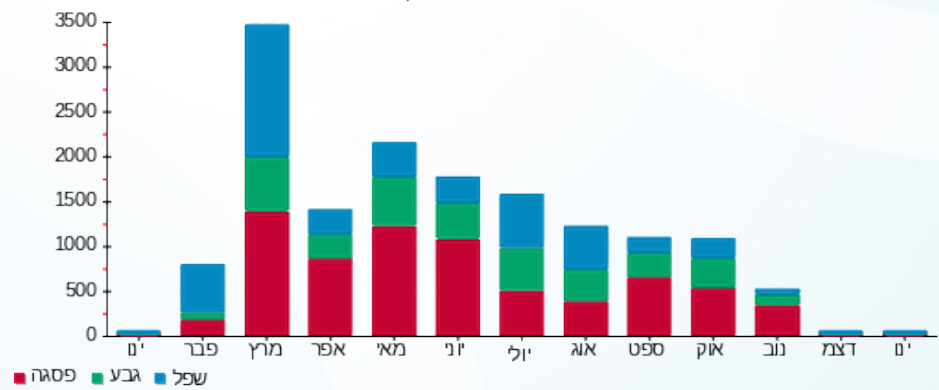



03/02/20

תאריך הפקה:

שם דייר: ציבורי - לידיעה יטא גג - גרעין מפלס 6.12

31/01/20

תאריך קריאה נוכחית:

שם אתר: קניון רננים

01/01/20

תאריך קריאה קודמת:

לקוח/ה נכבד/ה, אנו מתכבדים להגיש את חישוב צריכת החשמל לתקופה 01/01/20 - 31/01/20:

ציבורי לידיעה יטא גג גרעין מפלס 6.12 - 2 - 00025354(0x0)

סוג תעריף	סוג צריכה	קריאה קודמת	קריאה נוכחית	סה"כ צריכה בקוט"ש	מחיר לקוט"ש בא"ג	סה"כ לתשלום
פרטי חשבון עבור תאריכים:						
777	פסגה	01/01/20	31/01/20	503.62	93.10	468.87 ₪
778	גבע	150,111.68	150,324.72	213.04	56.22	119.77 ₪
779	שפל	160,713.76	161,839.40	1,125.64	34.70	390.60 ₪

סה"כ לדייר:

פסגה	גבע	שפל	סה"כ	שיא ביקוש
503.62	213.04	1,125.64	1,842.30	4.72
₪ 468.87	₪ 119.77	₪ 390.60	₪ 979.24	

סה"כ צריכה

סה"כ לתשלום

200.95 ₪	תשלום קבוע	
0.00 ₪	תשלום עבור גודל חיבור בKVA (0x0)	
1,180.19 ₪	סה"כ לתשלום	לא כולל מע"מ

התפלגות חיוב בש"ח לפי תע"ז

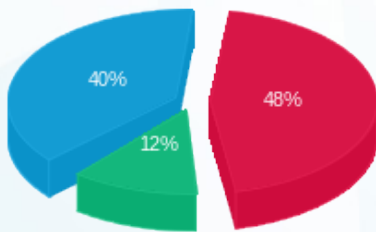

- פסגה (₪ 468.87) 48%
- גבע (₪ 119.77) 12%
- שפל (₪ 390.60) 40%

הסטוריית צריכה בקוט"ש

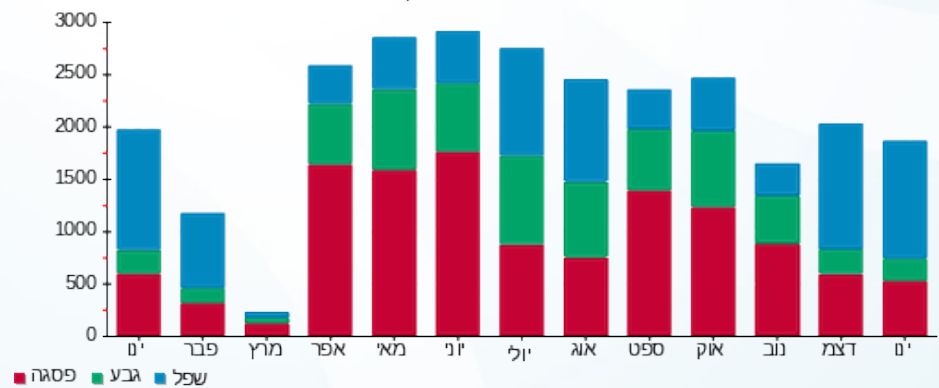

03/02/20

תאריך הפקה:

שם דייר: ציבורי - לידיעה לוח דיירים חיוני שלב א משנאי 3
שם אתר: קניון רננים

31/01/20

תאריך קריאה נוכחית:

01/01/20

תאריך קריאה קודמת:

לקוח/ה נכבד/ה, אנו מתכבדים להגיש את חישוב צריכת החשמל לתקופה 01/01/20 - 31/01/20:

ציבורי לידיעה לוח דיירים חיוני שלב א משנאי 3 - 5 - 00015828(3x630)

סוג תעריף	סוג צריכה	קריאה קודמת	קריאה נוכחית	סה"כ צריכה בקוט"ש	מחיר לקוט"ש בא"ג	סה"כ לתשלום
פרטי חשבון עבור תאריכים:						
777	פסגה	01/01/20	31/01/20	209.10	93.10	194.67 ₪
778	גבע	87,708.56	87,763.26	54.70	56.22	30.75 ₪
779	שפל	138,814.50	139,076.51	262.01	34.70	90.92 ₪

סה"כ לדייר:

פסגה	גבע	שפל	סה"כ	שיא ביקוש
209.10	54.70	262.01	525.81	1.57
194.67 ₪	30.75 ₪	90.92 ₪	316.34 ₪	

סה"כ צריכה

סה"כ לתשלום

0.00 ₪	תשלום קבוע	
69.78 ₪	תשלום עבור גודל חיבור בKVA (3x630)	
386.12 ₪	סה"כ לתשלום	לא כולל מע"מ

התפלגות חיוב בש"ח לפי תעו"ז

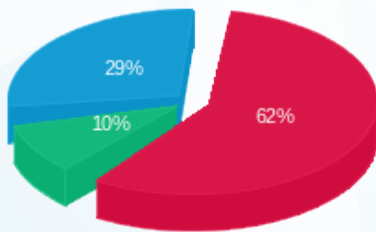

- פסגה (194.67 ₪) 62%
- גבע (30.75 ₪) 10%
- שפל (90.92 ₪) 29%

הסטוריית צריכה בקוט"ש

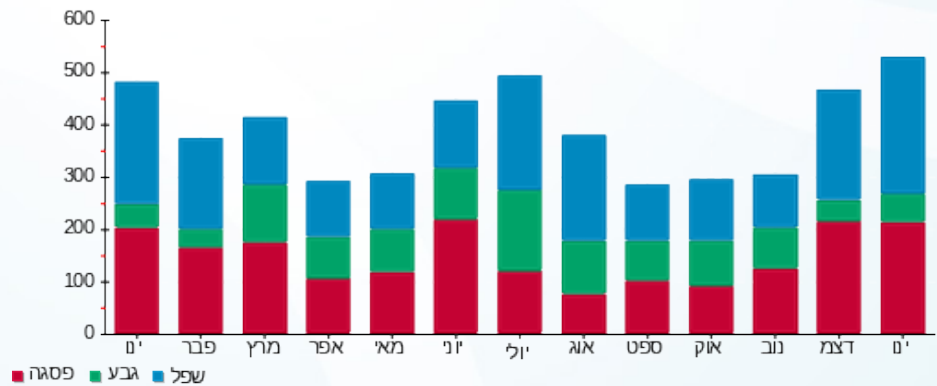



03/02/20

תאריך הפקה:

שם דייר: ציבורי - לידיעה לוח חשמל חניון עליון שלב ב משנאי 1

31/01/20

תאריך קריאה נוכחי:

שם אתר: קניון רננים

01/01/20

תאריך קריאה קודמת:

לקוח/ה נכבד/ה, אנו מתכבדים להגיש את חישוב צריכת החשמל לתקופה 01/01/20 - 31/01/20:

ציבורי לידיעה לוח חשמל חניון עליון שלב ב משנאי 1 - 6 - 00017458 (3x100)

סוג תעריף	סוג צריכה	קריאה קודמת	קריאה נוכחית	סה"כ צריכה בקוט"ש	מחיר לקוט"ש בא"ג	סה"כ לתשלום
		01/01/20	31/01/20			
777	פסגה	458,884.11	460,429.74	1,545.64	93.10	1,438.99 ₪
778	גבע	411,415.74	412,103.42	687.68	56.22	386.61 ₪
779	שפל	721,262.62	726,787.35	5,524.73	34.70	1,917.08 ₪

סה"כ לדייר:

פסגה	גבע	שפל	סה"כ	שיא ביקוש
1,545.64	687.68	5,524.73	7,758.05	31.12
1,438.99 ₪	386.61 ₪	1,917.08 ₪	3,742.68 ₪	

סה"כ צריכה

סה"כ לתשלום

0.00 ₪	תשלום קבוע	
11.08 ₪	תשלום עבור גודל חיבור ב KVA (3x100)	
3,753.76 ₪	סה"כ לתשלום	לא כולל מע"מ

התפלגות חיוב בש"ח לפי תעו"ז

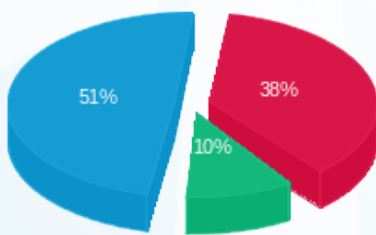

- פסגה (1,438.99 ₪) 51%
- גבע (386.61 ₪) 10%
- שפל (1,917.08 ₪) 38%

הסטוריית צריכה בקוט"ש

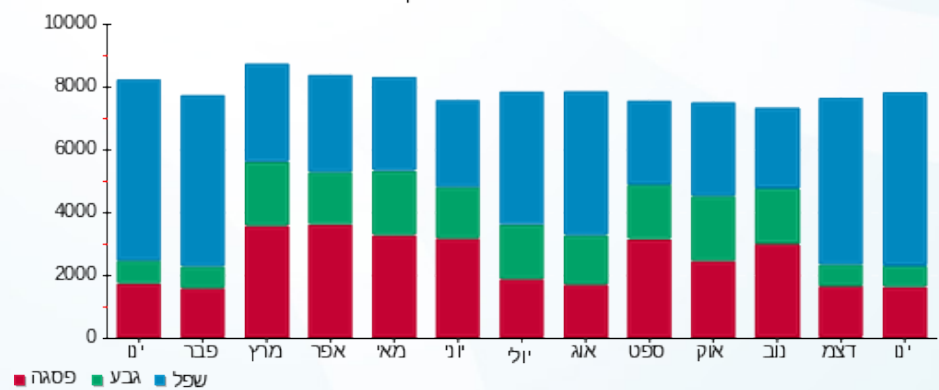



03/02/20

תאריך הפקדה:

שם דייר: ציבורי - לידיעה לוח חשמל חניון תחתון שלב ב משנאי 1

31/01/20

תאריך קריאה נוכחית:

שם אתר: קניון רננים

01/01/20

תאריך קריאה קודמת:

לקוח/ה נכבד/ה, אנו מתכבדים להגיש את חישוב צריכת החשמל לתקופה 01/01/20 - 31/01/20:

ציבורי לידיעה לוח חשמל חניון תחתון שלב ב משנאי 1 - 7 - 00017458 (3x100)

סוג תעריף	סוג צריכה	קריאה קודמת	קריאה נוכחית	סה"כ צריכה בקוט"ש	מחיר לקוט"ש בא"ג	סה"כ לתשלום
פרטי חשבון עבור תאריכים:						
		01/01/20	31/01/20			
777	פסגה	242,860.30	243,553.68	693.38	93.10	645.53 ₪
778	גבע	204,643.63	204,865.42	221.80	56.22	124.69 ₪
779	שפל	330,168.98	332,137.65	1,968.67	34.70	683.13 ₪

סה"כ לדייר:

פסגה	גבע	שפל	סה"כ	שיא ביקוש
693.38	221.80	1,968.67	2,883.84	5.48
645.53 ₪	124.69 ₪	683.13 ₪	1,453.35 ₪	

סה"כ צריכה

סה"כ לתשלום

0.00 ₪	תשלום קבוע	
11.08 ₪	תשלום עבור גודל חיבור ב KVA (3x100)	
1,464.43 ₪	סה"כ לתשלום	לא כולל מע"מ

התפלגות חיוב בש"ח לפי תעו"ז

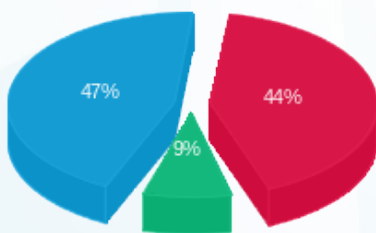

- פסגה (645.53 ₪) 47%
- גבע (124.69 ₪) 9%
- שפל (683.13 ₪) 44%

הסטוריית צריכה בקוט"ש

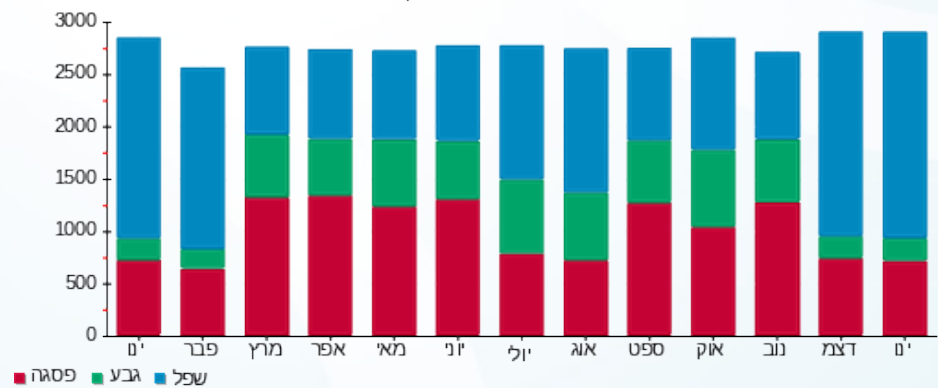

שם דייר: ציבורי - לידיעה לוח חשמלי מול עליון - גרעין 8 שלב ב 1
 שם אתר: קניון רננים

תאריך הפקה: 03/02/20
 תאריך קריאה נוכחי: 31/01/20
 תאריך קריאה קודמת: 01/01/20

לקוח/ה נכבד/ה, אנו מתכבדים להגיש את חישוב צריכת החשמל לתקופה 01/01/20 - 31/01/20:

ציבורי לידיעה לוח חשמלי מול עליון גרעין 8 שלב ב 1 - 2 - 00017393 (3x630)

סוג תעריף	סוג צריכה	קריאה קודמת	קריאה נוכחית	סה"כ צריכה בקוט"ש	מחיר לקוט"ש בא"ג	סה"כ לתשלום
		01/01/20	31/01/20	פרטי חשבון עבור תאריכים:		
777	פסגה	570,369.04	572,511.33	2,142.29	93.10	1,994.47 ₪
778	גבע	436,010.85	437,117.35	1,106.50	56.22	622.08 ₪
779	שפל	535,266.90	543,454.08	8,187.19	34.70	2,840.95 ₪

סה"כ לדייר:

פסגה	גבע	שפל	סה"כ	שיא ביקוש
2,142.29	1,106.50	8,187.19	11,435.98	16.25
1,994.47 ₪	622.08 ₪	2,840.95 ₪		

סה"כ צריכה
סה"כ לתשלום

0.00 ₪	תשלום קבוע	
69.78 ₪	תשלום עבור גודל חיבור ב KVA (3x630)	
5,527.28 ₪	סה"כ לתשלום	לא כולל מע"מ

התפלגות חיוב בש"ח לפי תעו"ז

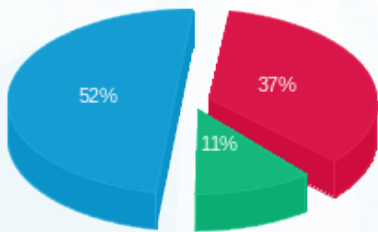

■ פסגה (1,994.47 ₪)
 ■ גבע (622.08 ₪)
 ■ שפל (2,840.95 ₪)

הסטוריית צריכה בקוט"ש

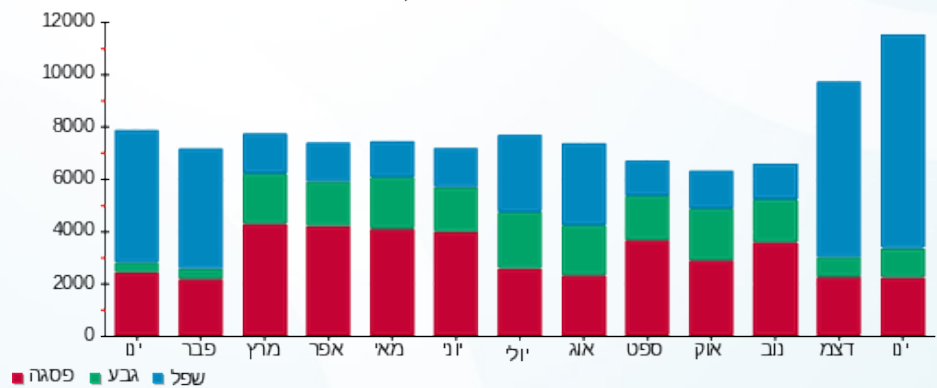



03/02/20

תאריך הפקדה:

שם דייר: ציבורי - לידיעה לוח שילוט קומה 2 שלב א משנאי 1
שם אתר: קניון רננים

31/01/20

תאריך קריאה נוכחית:

01/01/20

תאריך קריאה קודמת:

לקוח/ה נכבד/ה, אנו מתכבדים להגיש את חישוב צריכת החשמל לתקופה 01/01/20 - 31/01/20:

ציבורי לידיעה לוח שילוט קומה 2 שלב א משנאי 1 - 7 - 00015828 (3x100)

סוג תעריף	סוג צריכה	קריאה קודמת	קריאה נוכחית	סה"כ צריכה בקוט"ש	מחיר לקוט"ש בא"ג	סה"כ לתשלום
		01/01/20	31/01/20			
777	פסגה	208,420.86	209,697.32	1,276.47	93.10	1,188.39 ₪
778	גבע	153,764.66	154,278.35	513.69	56.22	288.80 ₪
779	שפל	235,919.50	240,132.38	4,212.88	34.70	1,461.87 ₪

סה"כ לדייר:

פסגה	גבע	שפל	סה"כ	שיא ביקוש
1,276.47	513.69	4,212.88	6,003.03	10.60
1,188.39 ₪	288.80 ₪	1,461.87 ₪	2,939.05 ₪	

סה"כ צריכה

סה"כ לתשלום

0.00 ₪	תשלום קבוע	
11.08 ₪	תשלום עבור גודל חיבור בKVA (3x100)	
2,950.13 ₪	סה"כ לתשלום	לא כולל מע"מ

התפלגות חיוב בש"ח לפי תע"ז

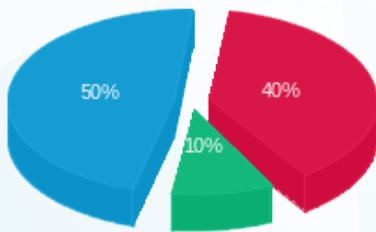

- פסגה (1,188.39 ₪) 50%
- גבע (288.80 ₪) 10%
- שפל (1,461.87 ₪) 40%

הסטוריית צריכה בקוט"ש

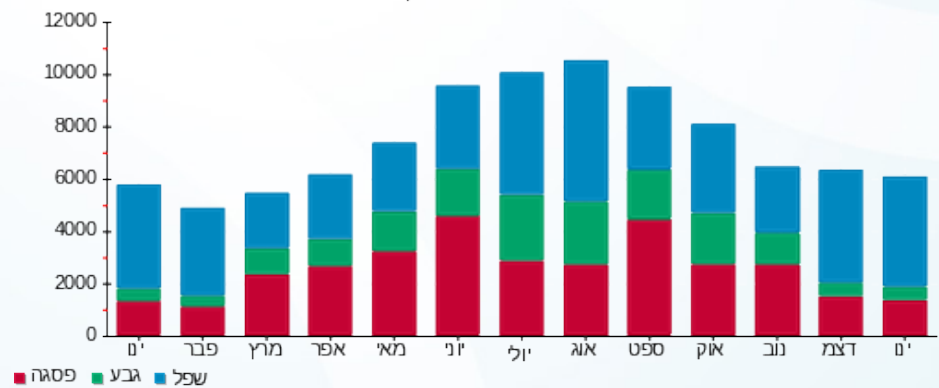

03/02/20 תאריך הפקה: **שם דייר:** ציבורי - לידיעה לוח שירותי בית - גרעין 10 משנאי 2
 31/01/20 תאריך קריאה נוכחי: **שם אתר:** קניון רננים
 01/01/20 תאריך קריאה קודמת:

לקוח/ה נכבד/ה, אנו מתכבדים להגיש את חישוב צריכת החשמל לתקופה 01/01/20 - 31/01/20:

ציבורי לידיעה לוח שירותי בית גרעין 10 משנאי 2 - 3 - 00017459(3x80)

סוג תעריף	סוג צריכה	קריאה קודמת	קריאה נוכחית	סה"כ צריכה בקוט"ש	מחיר לקוט"ש בא"ג	סה"כ לתשלום
פרטי חשבון עבור תאריכים:			01/01/20	31/01/20		
777	פסגה	198,710.46	198,971.52	261.06	93.10	243.04 ₪
778	גבע	197,883.95	198,015.54	131.59	56.22	73.98 ₪
779	שפל	272,464.01	273,435.92	971.91	34.70	337.25 ₪

סה"כ לדייר:

פסגה	גבע	שפל	סה"כ	שיא ביקוש
261.06	131.59	971.91	1,364.55	2.12
243.04 ₪	73.98 ₪	337.25 ₪	654.27 ₪	

סה"כ צריכה
סה"כ לתשלום

0.00 ₪	תשלום קבוע	
8.86 ₪	תשלום עבור גודל חיבור בKVA (3x80)	
663.14 ₪	סה"כ לתשלום	לא כולל מע"מ

התפלגות חיוב בש"ח לפי תעו"ז

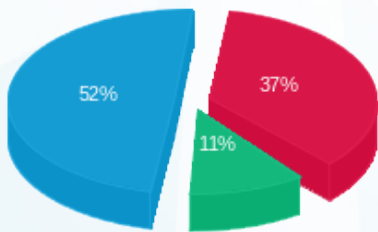

■ פסגה (243.04 ₪)
 ■ גבע (73.98 ₪)
 ■ שפל (337.25 ₪)

הסטוריית צריכה בקוט"ש

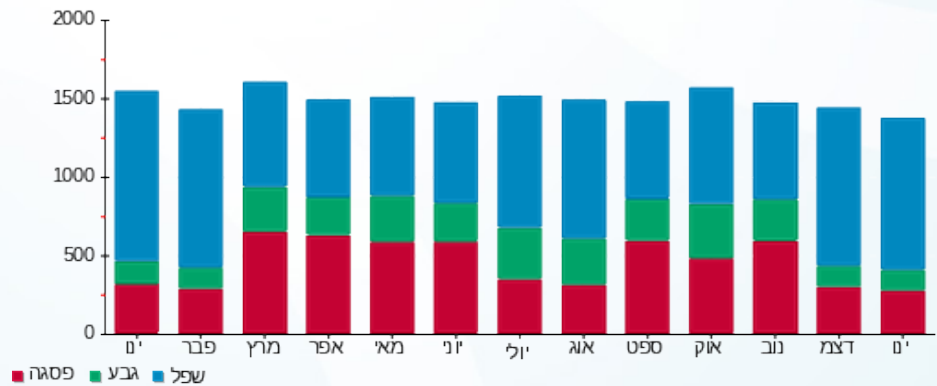

שם דייר: ציבורי - לידיעה לוח שירותי בית - גרעין 10 שלב ב משנאי 1
 שם אתר: קניון רננים
 תאריך הפקה: 03/02/20
 תאריך קריאה נוכחית: 31/01/20
 תאריך קריאה קודמת: 01/01/20
 תאריך קריאה נוכחית: 31/01/20
 תאריך קריאה קודמת: 01/01/20

לקוח/ה נכבד/ה, אנו מתכבדים להגיש את חישוב צריכת החשמל לתקופה 01/01/20 - 31/01/20:

ציבורי - לידיעה לוח שירותי בית גרעין 10 שלב ב משנאי 1 - 7 - 00017398 (3x200)

סוג תעריף	סוג צריכה	קריאה קודמת	קריאה נוכחית	סה"כ צריכה בקוט"ש	מחיר לקוט"ש בא"ג	סה"כ לתשלום
		01/01/20	31/01/20	פרטי חשבון עבור תאריכים:		
777	פסגה	1,434,871.34	1,443,421.21	8,549.87	93.10	7,959.93 ₪
778	גבע	955,909.11	958,196.80	2,287.69	56.22	1,286.14 ₪
779	שפל	988,200.13	1,004,600.07	16,399.94	34.70	5,690.78 ₪

סה"כ לדייר:

פסגה	גבע	שפל	סה"כ	שיא ביקוש
8,549.87	2,287.69	16,399.94	27,237.50	71.81
7,959.93 ₪	1,286.14 ₪	5,690.78 ₪	14,936.85 ₪	

סה"כ צריכה
סה"כ לתשלום

0.00 ₪	תשלום קבוע	
22.15 ₪	תשלום עבור גודל חיבור בKVA (3x200)	
14,959.00 ₪	סה"כ לתשלום	לא כולל מע"מ

התפלגות חיוב בש"ח לפי תע"ז

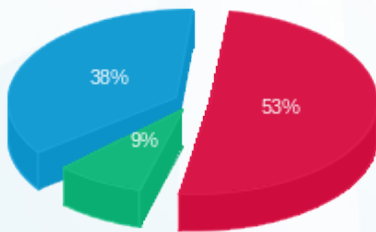

■ פסגה (7,959.93 ₪)
 ■ גבע (1,286.14 ₪)
 ■ שפל (5,690.78 ₪)

הסטוריית צריכה בקוט"ש

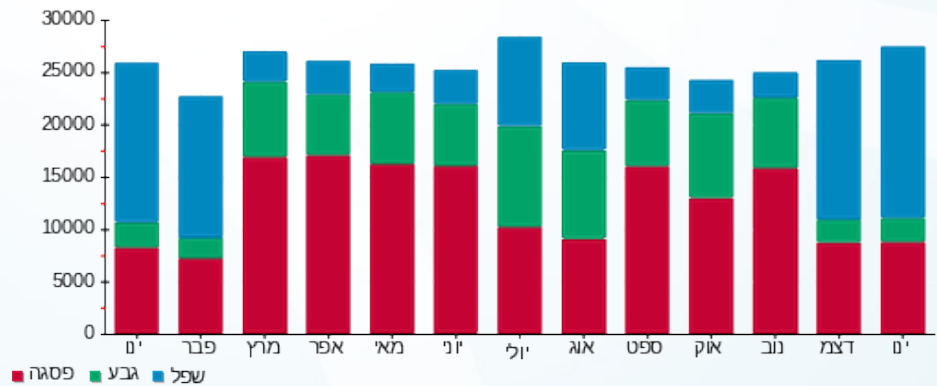

שם דייר: ציבורי - לידיעה לוח שירותי בית - גרעין 2 שלב ב משנאי 2
 שם אתר: קניון רננים
 תאריך הפקה: 03/02/20
 תאריך קריאה נוכחית: 31/01/20
 תאריך קריאה קודמת: 01/01/20

לקוח/ה נכבד/ה, אנו מתכבדים להגיש את חישוב צריכת החשמל לתקופה 01/01/20 - 31/01/20:

ציבורי לידיעה לוח שירותי בית גרעין 2 שלב ב משנאי 2 - 6 - 00017398(3x160)

סוג תעריף	סוג צריכה	קריאה קודמת	קריאה נוכחית	סה"כ צריכה בקוט"ש	מחיר לקוט"ש בא"ג	סה"כ לתשלום
פרטי חשבון עבור תאריכים:						
777	פסגה	01/01/20	31/01/20	48.23	93.10	44.90 ₪
778	גבע	14,099.52	14,112.18	12.66	56.22	7.12 ₪
779	שפל	14,790.09	14,964.36	174.27	34.70	60.47 ₪

סה"כ לדייר:

פסגה	גבע	שפל	סה"כ	שיא ביקוש
48.23	12.66	174.27	235.16	2.03
₪ 44.90	₪ 7.12	₪ 60.47	₪ 112.49	

סה"כ צריכה
 סה"כ לתשלום

0.00 ₪	תשלום קבוע	
17.72 ₪	תשלום עבור גודל חיבור בKVA (3x160)	
130.21 ₪	סה"כ לתשלום	לא כולל מע"מ

התפלגות חיוב בש"ח לפי תע"ז

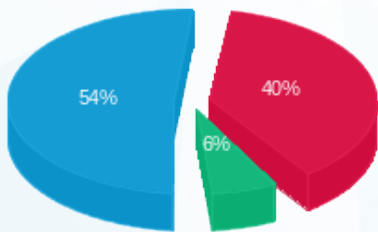

■ פסגה (₪ 44.90)
 ■ גבע (₪ 7.12)
 ■ שפל (₪ 60.47)

הסטוריית צריכה בקוט"ש

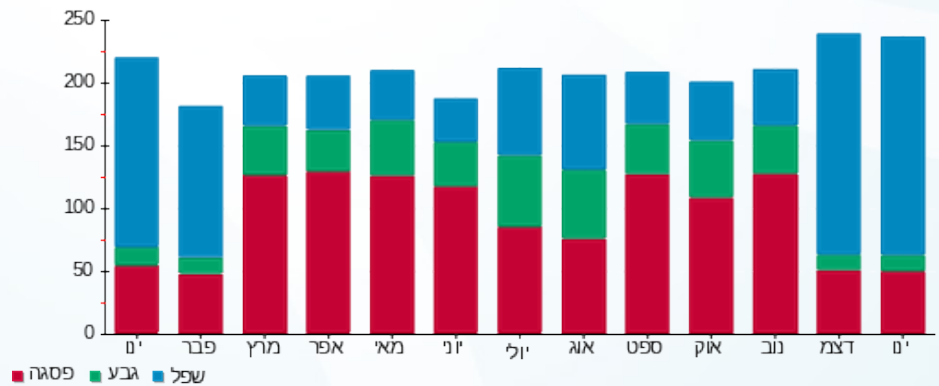

שם דייר: ציבורי - לידיעה לוח שירותי בית - גרעין 8 שלב ב משנאי 2
 שם אתר: קניון רננים
 תאריך הפקה: 03/02/20
 תאריך קריאה נוכחי: 31/01/20
 תאריך קריאה קודמת: 01/01/20

לקוח/ה נכבד/ה, אנו מתכבדים להגיש את חישוב צריכת החשמל לתקופה 01/01/20 - 31/01/20:

ציבורי לידיעה לוח שירותי בית גרעין 8 שלב ב משנאי 2 - 6 - 00017394(3x80)

סוג תעריף	סוג צריכה	קריאה קודמת	קריאה נוכחית	סה"כ צריכה בקוט"ש	מחיר לקוט"ש בא"ג	סה"כ לתשלום
		01/01/20	31/01/20			
777	פסגה	63,498.93	63,666.79	167.86	93.10	156.28 ₪
778	גבע	61,662.84	61,734.27	71.43	56.22	40.16 ₪
779	שפל	112,038.75	112,549.73	510.99	34.70	177.31 ₪

סה"כ לדייר:

פסגה	גבע	שפל	סה"כ	שיא ביקוש
167.86	71.43	510.99	750.28	1.28
156.28 ₪	40.16 ₪	177.31 ₪	373.75 ₪	

סה"כ צריכה
סה"כ לתשלום

0.00 ₪	תשלום קבוע	
8.86 ₪	תשלום עבור גודל חיבור ב KVA (3x80)	
382.61 ₪	סה"כ לתשלום	לא כולל מע"מ

התפלגות חיוב בש"ח לפי תע"ז

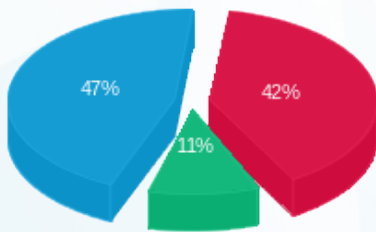

פסגה (156.28 ₪) 47%
 גבע (40.16 ₪) 11%
 שפל (177.31 ₪) 42%

הסטוריית צריכה בקוט"ש

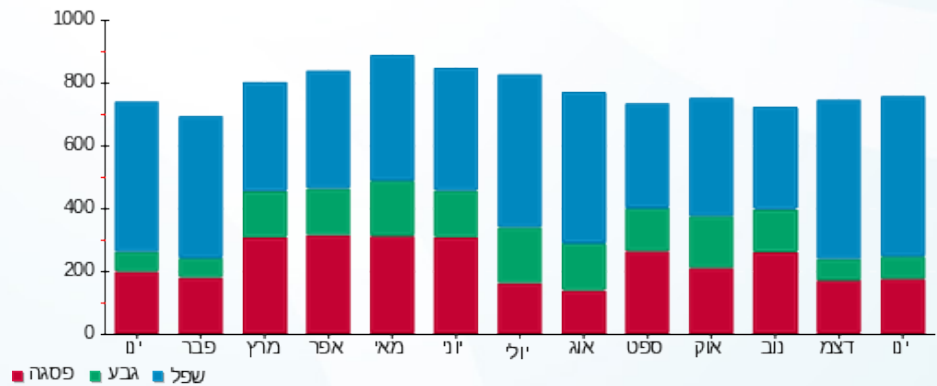

03/02/20 תאריך הפקה: שם דייר: ציבורי - לידיעה לוח תאורה בית - גרעין 3 שלב ב משנאי 2
 31/01/20 תאריך קריאה נוכחית: שם אתר: קניון רננים
 01/01/20 תאריך קריאה קודמת: תאריך קריאה קודמת:

לקוח/ה נכבד/ה, אנו מתכבדים להגיש את חישוב צריכת החשמל לתקופה 01/01/20 - 31/01/20:

ציבורי לידיעה לוח תאורה בית גרעין 3 שלב ב משנאי 2 - 5 - 00017394(3x200)

סוג תעריף	סוג צריכה	קריאה קודמת	קריאה נוכחית	סה"כ צריכה בקוט"ש	מחיר לקוט"ש בא"ג	סה"כ לתשלום
		01/01/20	31/01/20			פרטי חשבון עבור תאריכים:
777	פסגה	822,209.82	824,524.28	2,314.46	93.10	2,154.76 ₪
778	גבע	675,707.35	676,462.30	754.95	56.22	424.43 ₪
779	שפל	979,109.37	985,057.42	5,948.05	34.70	2,063.97 ₪

סה"כ לדייר:

פסגה	גבע	שפל	סה"כ	שיא ביקוש
2,314.46	754.95	5,948.05	9,017.45	18.53
2,154.76 ₪	424.43 ₪	2,063.97 ₪	4,643.16 ₪	

סה"כ צריכה
סה"כ לתשלום

0.00 ₪	תשלום קבוע	
22.15 ₪	תשלום עבור גודל חיבור בKVA (3x200)	
4,665.32 ₪	סה"כ לתשלום	לא כולל מע"מ

התפלגות חיוב בש"ח לפי תעו"ז

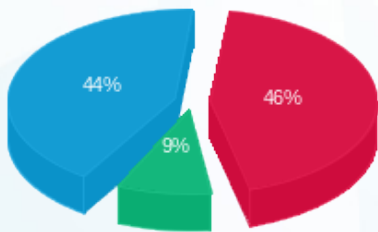

■ פסגה (2,154.76 ₪) 44%
 ■ גבע (424.43 ₪) 9%
 ■ שפל (2,063.97 ₪) 46%

הסטוריית צריכה בקוט"ש

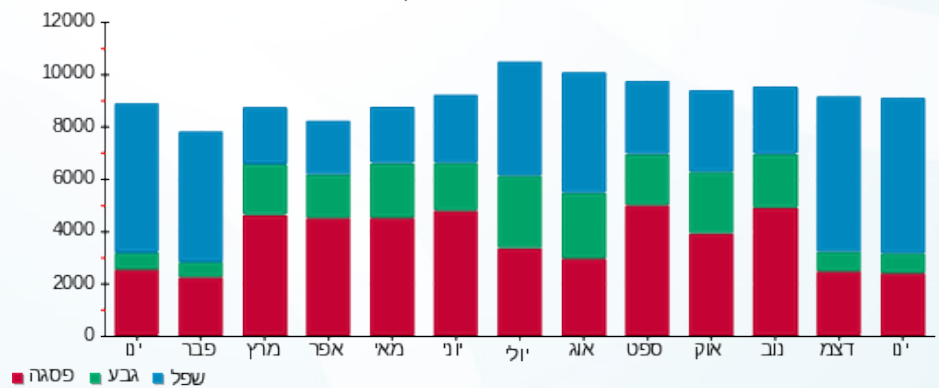

03/02/20

תאריך הפקה:

שם דייר: ציבורי - לידיעה לוח תאורה בית - גרעין 7 שלב ב משנאי 2
שם אתר: קניון רננים

31/01/20

תאריך קריאה נוכחית:

01/01/20

תאריך קריאה קודמת:

לקוח/ה נכבד/ה, אנו מתכבדים להגיש את חישוב צריכת החשמל לתקופה 01/01/20 - 31/01/20:

ציבורי לידיעה לוח תאורה בית גרעין 7 שלב ב משנאי 2 - 4 - 00017394(3x80)

סוג תעריף	סוג צריכה	קריאה קודמת	קריאה נוכחית	סה"כ צריכה בקוט"ש	מחיר לקוט"ש בא"ג	סה"כ לתשלום
פרטי חשבון עבור תאריכים:						
777	פסגה	01/01/20	31/01/20	123.63	93.10	115.10 ₪
778	גבע	18,198.03	18,231.13	33.10	56.22	18.61 ₪
779	שפל	34,928.12	35,250.84	322.72	34.70	111.99 ₪

סה"כ לדייר:

פסגה	גבע	שפל	סה"כ	שיא ביקוש
123.63	33.10	322.72	479.46	1.63
115.10 ₪	18.61 ₪	111.99 ₪	245.70 ₪	

סה"כ צריכה

סה"כ לתשלום

0.00 ₪	תשלום קבוע	
8.86 ₪	תשלום עבור גודל חיבור בKVA (3x80)	
254.56 ₪	סה"כ לתשלום	לא כולל מע"מ

התפלגות חיוב בש"ח לפי תעו"ז

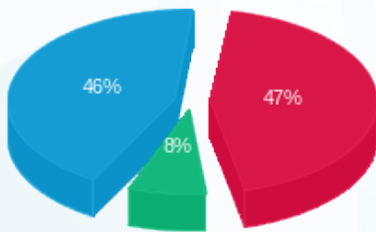

- פסגה (115.10 ₪) 47%
- גבע (18.61 ₪) 8%
- שפל (111.99 ₪) 46%

הסטוריית צריכה בקוט"ש

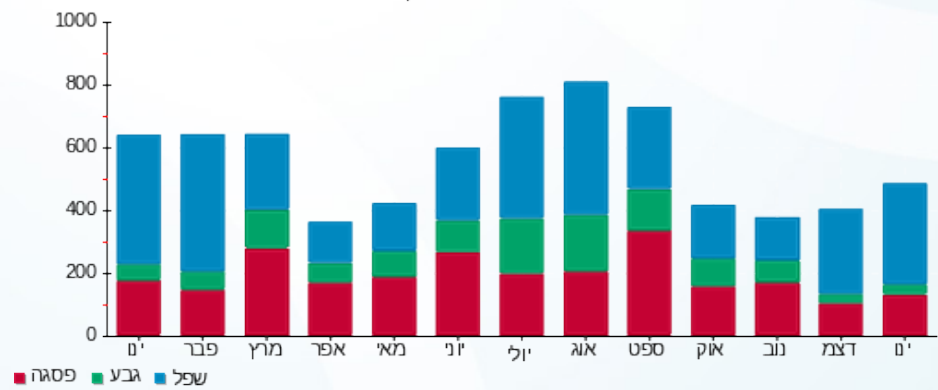

שם דייר: ציבורי - לידיעה לוח תאורה מול תחתון שלב ב משנאי 1
 שם אתר: קניון רננים
 תאריך הפקה: 03/02/20
 תאריך קריאה נוכחי: 31/01/20
 תאריך קריאה קודמת: 01/01/20

לקוח/ה נכבד/ה, אנו מתכבדים להגיש את חישוב צריכת החשמל לתקופה 01/01/20 - 31/01/20:

ציבורי לידיעה לוח תאורה מול תחתון שלב ב משנאי 1 - 2 - 00017394 (3x320)

סוג תעריף	סוג צריכה	קריאה קודמת	קריאה נוכחית	סה"כ צריכה בקוט"ש	מחיר לקוט"ש בא"ג	סה"כ לתשלום
		01/01/20	31/01/20			
777	פסגה	1,023,324.91	1,026,745.54	3,420.64	93.10	3,184.61 ₪
778	גבע	822,941.17	823,683.04	741.87	56.22	417.08 ₪
779	שפל	1,183,733.51	1,191,304.09	7,570.58	34.70	2,626.99 ₪

סה"כ לדייר:

פסגה	גבע	שפל	סה"כ	שיא ביקוש
3,420.64	741.87	7,570.58	11,733.08	28.82
3,184.61 ₪	417.08 ₪	2,626.99 ₪	6,228.68 ₪	

סה"כ צריכה
סה"כ לתשלום

0.00 ₪	תשלום קבוע	
35.44 ₪	תשלום עבור גודל חיבור ב KVA (3x320)	
6,264.12 ₪	סה"כ לתשלום	לא כולל מע"מ

התפלגות חיוב בש"ח לפי תע"ז

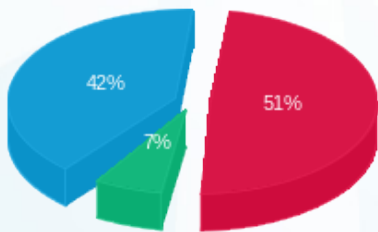

פסגה (3,184.61 ₪) 42%
 גבע (417.08 ₪) 7%
 שפל (2,626.99 ₪) 51%

הסטוריית צריכה בקוט"ש

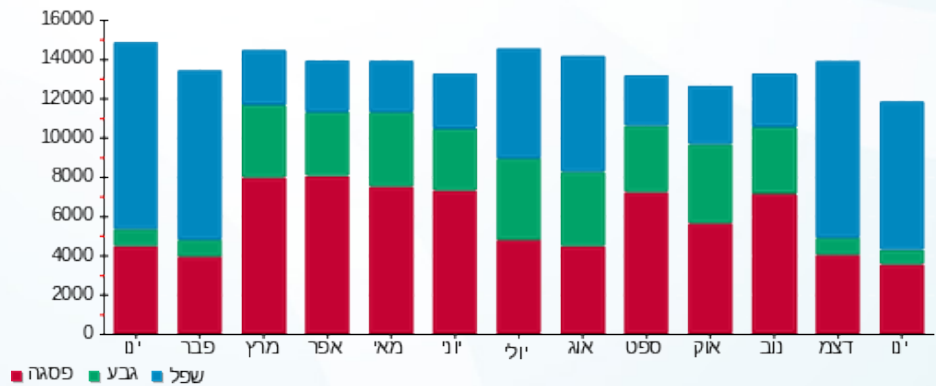

03/02/20 תאריך הפקה:
 31/01/20 תאריך קריאה נוכחי:
 01/01/20 תאריך קריאה קודמת:

שם דייר: ציבורי - לידיעה לוח תאורת חוץ שלב ב משנאי 1
שם אתר: קניון רננים

לקוח/ה נכבד/ה, אנו מתכבדים להגיש את חישוב צריכת החשמל לתקופה 01/01/20 - 31/01/20:

ציבורי לידיעה לוח תאורת חוץ שלב ב משנאי 1 - 8 - 00017458 (3x100)

סוג תעריף	סוג צריכה	קריאה קודמת	קריאה נוכחית	סה"כ צריכה בקוט"ש	מחיר לקוט"ש בא"ג	סה"כ לתשלום
			31/01/20	01/01/20	פרטי חשבון עבור תאריכים:	
777	פסגה	67,560.78	68,270.71	709.93	93.10	660.94 ₪
778	גבע	69,608.55	69,749.78	141.23	56.22	79.40 ₪
779	שפל	297,340.56	298,466.08	1,125.52	34.70	390.55 ₪

סה"כ לדייר:

פסגה	גבע	שפל	סה"כ	שיא ביקוש
709.93	141.23	1,125.52	1,976.68	5.54
660.94 ₪	79.40 ₪	390.55 ₪	1,130.90 ₪	

סה"כ צריכה
סה"כ לתשלום

0.00 ₪	תשלום קבוע	
11.08 ₪	תשלום עבור גודל חיבור ב KVA (3x100)	
1,141.97 ₪	סה"כ לתשלום	לא כולל מע"מ

התפלגות חיוב בש"ח לפי תעו"ז

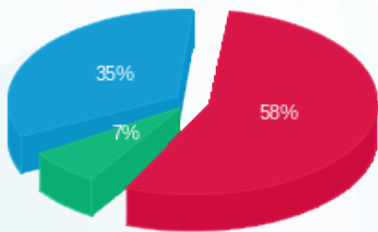

■ פסגה (660.94 ₪)
 ■ גבע (79.40 ₪)
 ■ שפל (390.55 ₪)

הסטוריית צריכה בקוט"ש

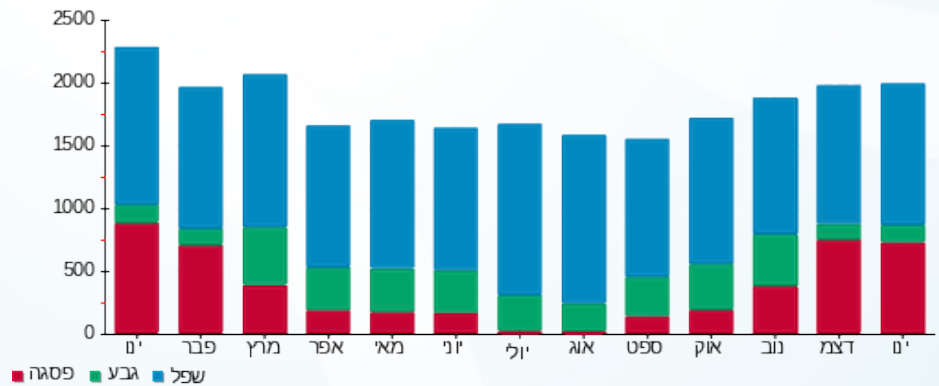

03/02/20

תאריך הפקדה:

שם דייר: ציבורי - לידיעה מ"א E11 שלב א משנאי 3
שם אתר: קניון רננים

31/01/20

תאריך קריאה נוכחית:

01/01/20

תאריך קריאה קודמת:

לקוח/ה נכבד/ה, אנו מתכבדים להגיש את חישוב צריכת החשמל לתקופה 01/01/20 - 31/01/20:

ציבורי לידיעה מא E11 שלב א משנאי 3 - 2 - 00017321 (3x1600)

סוג תעריף	סוג צריכה	קריאה קודמת	קריאה נוכחית	סה"כ צריכה בקוט"ש	מחיר לקוט"ש בא"ג	סה"כ לתשלום
		01/01/20	31/01/20			
777	פסגה	8,960,447.79	8,979,286.11	18,838.32	93.10	17,538.48 ₪
778	גבע	6,983,318.97	6,990,383.97	7,065.00	56.22	3,971.94 ₪
779	שפל	7,351,151.64	7,405,865.88	54,714.24	34.70	18,985.84 ₪

סה"כ לדייר:

פסגה	גבע	שפל	סה"כ	שיא ביקוש
18,838.32	7,065.00	54,714.24	80,617.56	176.70
17,538.48 ₪	3,971.94 ₪	18,985.84 ₪	40,496.26 ₪	

סה"כ צריכה

סה"כ לתשלום

0.00 ₪	תשלום קבוע	
177.21 ₪	תשלום עבור גודל חיבור ב KVA (3x1600)	
40,673.47 ₪	סה"כ לתשלום	לא כולל מע"מ

התפלגות חיוב בש"ח לפי תעו"ז

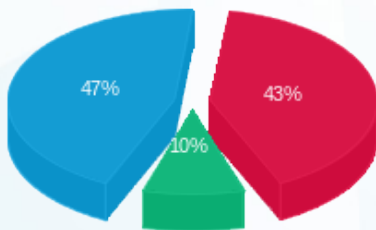

- פסגה (17,538.48 ₪) - 47%
- גבע (3,971.94 ₪) - 10%
- שפל (18,985.84 ₪) - 43%

הסטוריית צריכה בקוט"ש

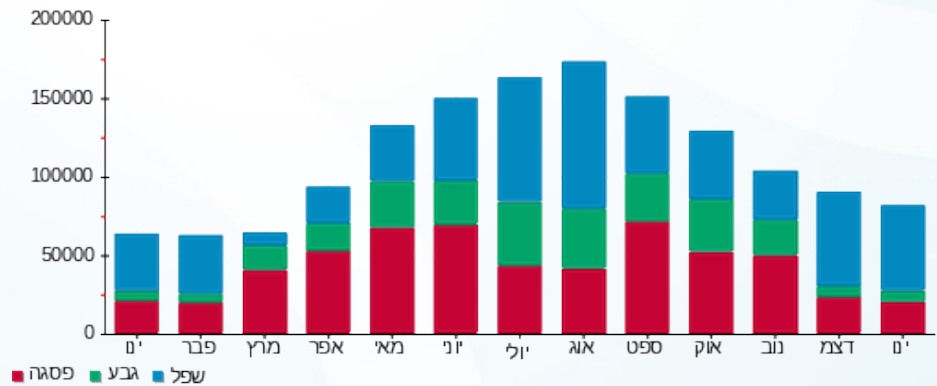

- פסגה
- גבע
- שפל



03/02/20

תאריך הפקדה:

שם דייר: ציבורי - לידיעה מ"א E12 שלב א משנאי 3
שם אתר: קניון רננים

31/01/20

תאריך קריאה נוכחית:

01/01/20

תאריך קריאה קודמת:

לקוח/ה נכבד/ה, אנו מתכבדים להגיש את חישוב צריכת החשמל לתקופה 01/01/20 - 31/01/20:

ציבורי לידיעה מא E12 שלב א משנאי 3 - 3 - 00017321 (3x1600)

סוג תעריף	סוג צריכה	קריאה קודמת	קריאה נוכחית	סה"כ צריכה בקוט"ש	מחיר לקוט"ש בא"ג	סה"כ לתשלום
		01/01/20	31/01/20	פרטי חשבון עבור תאריכים:		
777	פסגה	11,984,489.37	11,991,231.69	6,742.32	93.10	6,277.10 ₪
778	גבע	9,353,082.30	9,356,265.51	3,183.21	56.22	1,789.60 ₪
779	שפל	8,033,320.41	8,050,606.83	17,286.42	34.70	5,998.39 ₪

סה"כ לדייר:

פסגה	גבע	שפל	סה"כ	שיא ביקוש
6,742.32	3,183.21	17,286.42	27,211.95	171.84
6,277.10 ₪	1,789.60 ₪	5,998.39 ₪	14,065.09 ₪	

סה"כ צריכה

סה"כ לתשלום

0.00 ₪	תשלום קבוע	
177.21 ₪	תשלום עבור גודל חיבור ב KVA (3x1600)	
14,242.30 ₪	סה"כ לתשלום	לא כולל מע"מ

התפלגות חיוב בש"ח לפי תע"ז

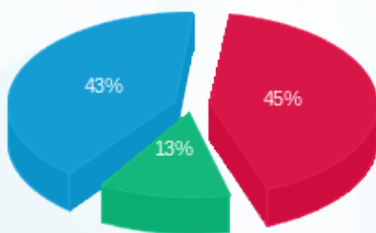

- פסגה (6,277.10 ₪) - Red
- גבע (1,789.60 ₪) - Green
- שפל (5,998.39 ₪) - Blue

הסטוריית צריכה בקוט"ש

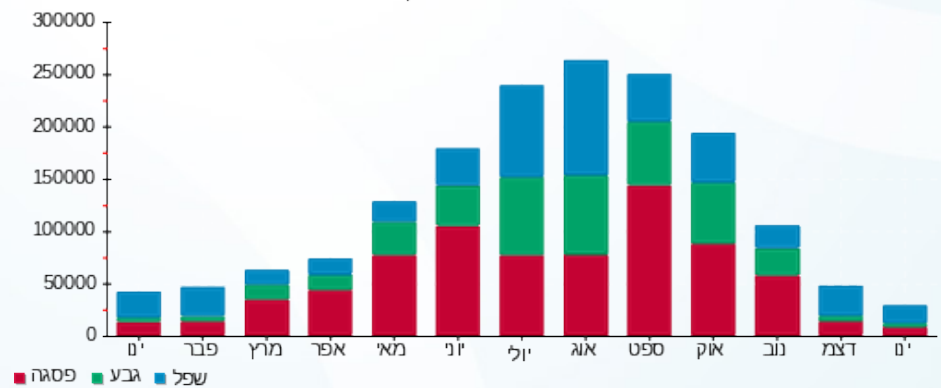



03/02/20

תאריך הפקה:

שם דייר: ציבורי - לידיעה מגדלי קירור 1 ו-2 מפסק Q16 משנאי 3

31/01/20

תאריך קריאה נוכחי:

שם אתר: קניון רננים

01/01/20

תאריך קריאה קודמת:

לקוח/ה נכבד/ה, אנו מתכבדים להגיש את חישוב צריכת החשמל לתקופה 01/01/20 - 31/01/20:

ציבורי - לידיעה מגדלי קירור 1 ו-2 מפסק Q16 משנאי 3 - 4 - 00015828 (0x0)

סוג תעריף	סוג צריכה	קריאה קודמת	קריאה נוכחית	סה"כ צריכה בקוט"ש	מחיר לקוט"ש בא"ג	סה"כ לתשלום
		01/01/20	31/01/20			
777	פסגה	3,511,392.65	3,514,481.71	3,089.06	93.10	2,875.92 ₪
778	גבע	2,855,955.38	2,857,576.88	1,621.50	56.22	911.61 ₪
779	שפל	3,691,270.68	3,700,617.52	9,346.84	34.70	3,243.35 ₪

סה"כ לדייר:

פסגה	גבע	שפל	סה"כ	שיא ביקוש
3,089.06	1,621.50	9,346.84	14,057.41	44.19
2,875.92 ₪	911.61 ₪	3,243.35 ₪	7,030.88 ₪	

סה"כ צריכה

סה"כ לתשלום

0.00 ₪	תשלום קבוע	
0.00 ₪	תשלום עבור גודל חיבור בKVA (0x0)	
7,030.88 ₪	סה"כ לתשלום	לא כולל מע"מ

התפלגות חיוב בש"ח לפי תע"ז

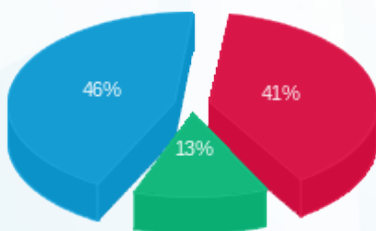

■ פסגה (2,875.92 ₪)
■ גבע (911.61 ₪)
■ שפל (3,243.35 ₪)

הסטוריית צריכה בקוט"ש

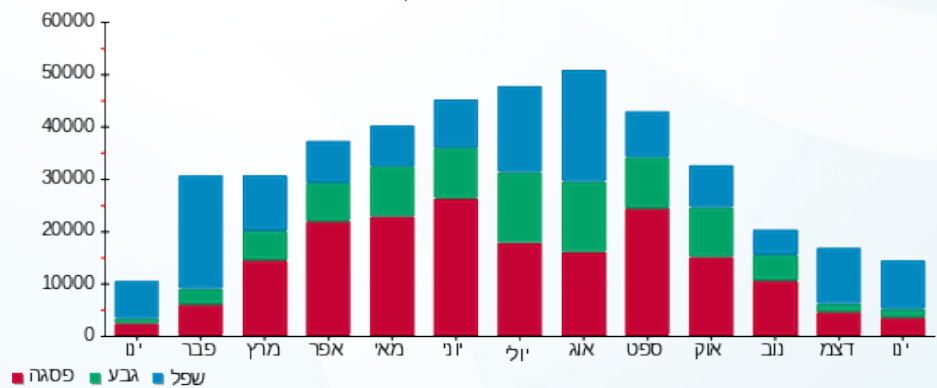

■ פסגה ■ גבע ■ שפל





03/02/20

תאריך הפקה:

שם דייר: ציבורי - לידיעה מול עליון תאורה שלב ב משנאי 2
שם אתר: קניון רננים

31/01/20

תאריך קריאה נוכחית:

01/01/20

תאריך קריאה קודמת:

לקוח/ה נכבד/ה, אנו מתכבדים להגיש את חישוב צריכת החשמל לתקופה 01/01/20 - 31/01/20:

ציבורי לידיעה מול עליון תאורה שלב ב משנאי 2 - 2 - 00017458(3x630)

סוג תעריף	סוג צריכה	קריאה קודמת	קריאה נוכחית	סה"כ צריכה בקוט"ש	מחיר לקוט"ש בא"ג	סה"כ לתשלום
			31/01/20	01/01/20	פרטי חשבון עבור תאריכים:	
777	פסגה	1,840,488.67	1,843,158.60	2,669.93	93.10	2,485.70 ₪
778	גבע	1,601,170.07	1,601,749.50	579.43	56.22	325.76 ₪
779	שפל	2,160,731.36	2,167,268.93	6,537.56	34.70	2,268.53 ₪

סה"כ לדייר:

פסגה	גבע	שפל	סה"כ	שיא ביקוש
2,669.93	579.43	6,537.56	9,786.92	19.92
2,485.70 ₪	325.76 ₪	2,268.53 ₪	5,079.99 ₪	

סה"כ צריכה

סה"כ לתשלום

0.00 ₪	תשלום קבוע	
69.78 ₪	תשלום עבור גודל חיבור ב KVA (3x630)	
5,149.77 ₪	סה"כ לתשלום	לא כולל מע"מ

התפלגות חיוב בש"ח לפי תע"ז

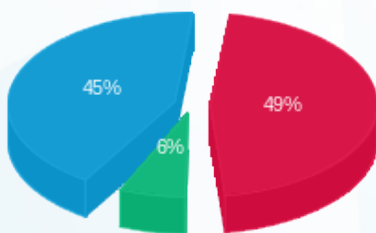

- פסגה (2,485.70 ₪) 45%
- גבע (325.76 ₪) 6%
- שפל (2,268.53 ₪) 49%

הסטוריית צריכה בקוט"ש

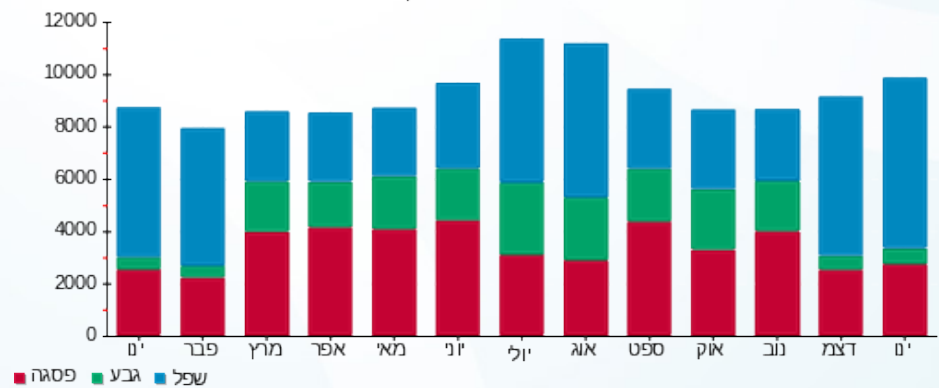



03/02/20

תאריך הפקדה:

שם דייר: ציבורי - לידיעה מול תחתון - גרעין 7 שלב ב משנאי 2
שם אתר: קניון רננים

31/01/20

תאריך קריאה נוכחית:

01/01/20

תאריך קריאה קודמת:

לקוח/ה נכבד/ה, אנו מתכבדים להגיש את חישוב צריכת החשמל לתקופה 01/01/20 - 31/01/20:

ציבורי לידיעה מול תחתון גרעין 7 שלב ב משנאי 2 - 5 - 00017393(3x320)

סוג תעריף	סוג צריכה	קריאה קודמת	קריאה נוכחית	סה"כ צריכה בקוט"ש	מחיר לקוט"ש בא"ג	סה"כ לתשלום
		01/01/20	31/01/20			
777	פסגה	467,491.23	468,661.20	1,169.96	93.10	1,089.23 ₪
778	גבע	377,731.60	378,202.44	470.84	56.22	264.71 ₪
779	שפל	750,841.21	755,029.77	4,188.56	34.70	1,453.43 ₪

סה"כ לדייר:

פסגה	גבע	שפל	סה"כ	שיא ביקוש
1,169.96	470.84	4,188.56	5,829.36	9.20
1,089.23 ₪	264.71 ₪	1,453.43 ₪	2,807.37 ₪	

סה"כ צריכה

סה"כ לתשלום

0.00 ₪	תשלום קבוע	
35.44 ₪	תשלום עבור גודל חיבור ב KVA (3x320)	
2,842.81 ₪	סה"כ לתשלום	לא כולל מע"מ

התפלגות חיוב בש"ח לפי תע"ז

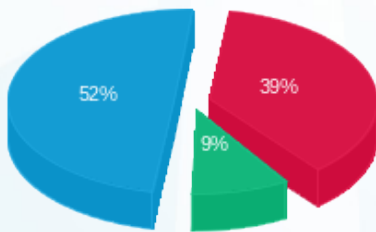

- פסגה (1,089.23 ₪) 52%
- גבע (264.71 ₪) 9%
- שפל (1,453.43 ₪) 39%

הסטוריית צריכה בקוט"ש

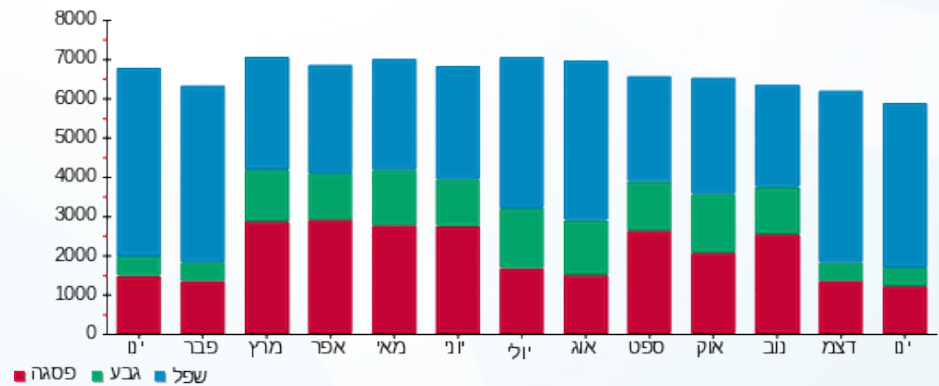

שם דייר: ציבורי - לידיעה מזגנים אייס קנה ובנה 1 שלב א משנאי 2
 שם אתר: קניון רננים
 תאריך הפקה: 03/02/20
 תאריך קריאה נוכחי: 31/01/20
 תאריך קריאה קודמת: 01/01/20

לקוח/ה נכבד/ה, אנו מתכבדים להגיש את חישוב צריכת החשמל לתקופה 01/01/20 - 31/01/20:

ציבורי לידיעה מזגנים אייס קנה ובנה 1 שלב א משנאי 2 - 1 - 00009976(0x0)

סוג תעריף	סוג צריכה	קריאה קודמת	קריאה נוכחית	סה"כ צריכה בקוט"ש	מחיר לקוט"ש בא"ג	סה"כ לתשלום
פרטי חשבון עבור תאריכים:						
777	פסגה	01/01/20	31/01/20	0.00	93.10	0.00 ₪
778	גבע	137,332.14	137,332.14	0.00	56.22	0.00 ₪
779	שפל	56,353.82	56,353.82	0.00	34.70	0.00 ₪

סה"כ לדייר:

פסגה	גבע	שפל	סה"כ	שיא ביקוש
0.00	0.00	0.00	0.00	
0.00 ₪	0.00 ₪	0.00 ₪	0.00 ₪	

סה"כ צריכה
סה"כ לתשלום

0.00 ₪	תשלום קבוע	
0.00 ₪	תשלום עבור גודל חיבור ב KVA (0x0)	
0.00 ₪	סה"כ לתשלום	לא כולל מע"מ

התפלגות חיוב בש"ח לפי תעו"ז

הסטוריית צריכה בקוט"ש

פסגה (0.00 ₪)
 גבע (0.00 ₪)
 שפל (0.00 ₪)

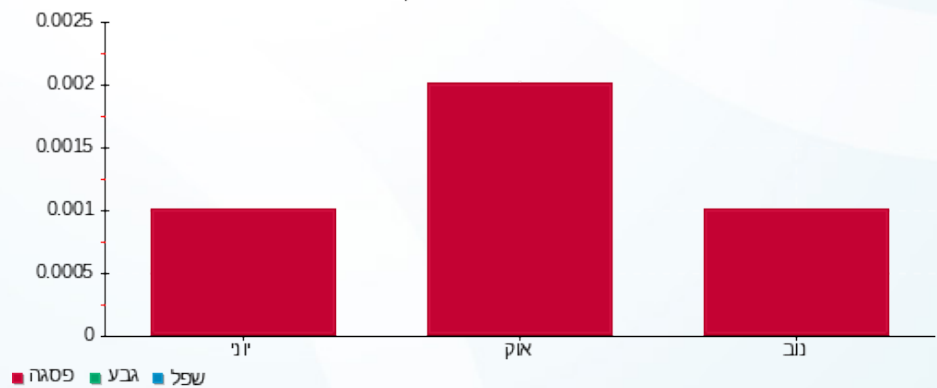

03/02/20

תאריך הפקדה:

שם דייר: ציבורי - לידיעה מעליון 2AB שלב ב משנאי 2
שם אתר: קניון רננים

31/01/20

תאריך קריאה נוכחית:

01/01/20

תאריך קריאה קודמת:

לקוח/ה נכבד/ה, אנו מתכבדים להגיש את חישוב צריכת החשמל לתקופה 01/01/20 - 31/01/20:

ציבורי לידיעה מעליון 2AB שלב ב משנאי 2 - 7 - 00017459 (3x125)

סוג תעריף	סוג צריכה	קריאה קודמת	קריאה נוכחית	סה"כ צריכה בקוט"ש	מחיר לקוט"ש בא"ג	סה"כ לתשלום
		01/01/20	31/01/20			
777	פסגה	45,898.61	46,011.19	112.59	93.10	104.82 ₪
778	גבע	36,750.72	36,785.89	35.18	56.22	19.78 ₪
779	שפל	59,178.64	59,545.81	367.17	34.70	127.41 ₪

סה"כ לדייר:

פסגה	גבע	שפל	סה"כ	שיא ביקוש
112.59	35.18	367.17	514.93	1.95
104.82 ₪	19.78 ₪	127.41 ₪	252.00 ₪	

סה"כ צריכה

סה"כ לתשלום

0.00 ₪	תשלום קבוע	
13.84 ₪	תשלום עבור גודל חיבור בKVA (3x125)	
265.85 ₪	סה"כ לתשלום	לא כולל מע"מ

התפלגות חיוב בש"ח לפי תעו"ז

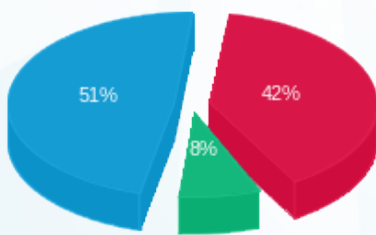

- פסגה (104.82 ₪)
- גבע (19.78 ₪)
- שפל (127.41 ₪)

הסטוריית צריכה בקוט"ש

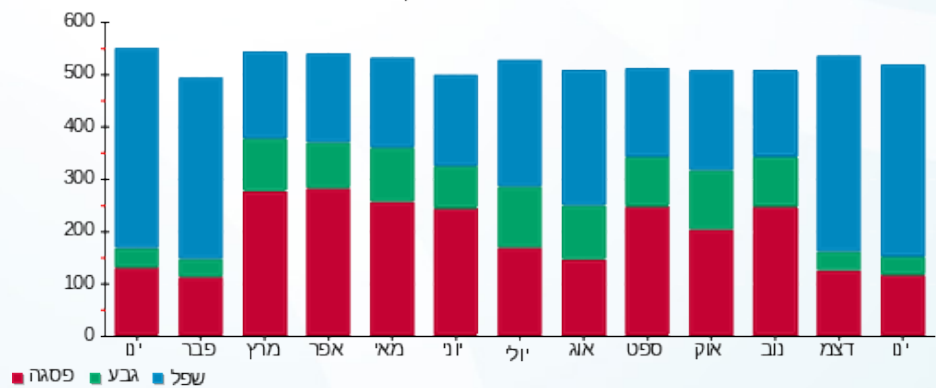

- פסגה
- גבע
- שפל

03/02/20

תאריך הפקה:

שם דייר: ציבורי - לידיעה מעליות 10 A-B-C שלב ב משנאי 2
שם אתר: קניון רננים

31/01/20

תאריך קריאה נוכחית:

01/01/20

תאריך קריאה קודמת:

לקוח/ה נכבד/ה, אנו מתכבדים להגיש את חישוב צריכת החשמל לתקופה 01/01/20 - 31/01/20:

ציבורי לידיעה מעליות 10 A-B-C שלב ב משנאי 2 - 6 - 00017459 (3x100)

סוג תעריף	סוג צריכה	קריאה קודמת	קריאה נוכחית	סה"כ צריכה בקוט"ש	מחיר לקוט"ש בא"ג	סה"כ לתשלום
			01/01/20	31/01/20	פרטי חשבון עבור תאריכים:	
777	פסגה	142,325.92	143,777.61	1,451.69	93.10	1,351.53 ₪
778	גבע	97,953.80	98,269.53	315.73	56.22	177.51 ₪
779	שפל	318,867.27	321,654.29	2,787.02	34.70	967.10 ₪

סה"כ לדייר:

פסגה	גבע	שפל	סה"כ	שיא ביקוש
1,451.69	315.73	2,787.02	4,554.45	10.66
1,351.53 ₪	177.51 ₪	967.10 ₪	2,496.13 ₪	

סה"כ צריכה

סה"כ לתשלום

0.00 ₪	תשלום קבוע	
11.08 ₪	תשלום עבור גודל חיבור ב KVA (3x100)	
2,507.20 ₪	סה"כ לתשלום	לא כולל מע"מ

התפלגות חיוב בש"ח לפי תעו"ז

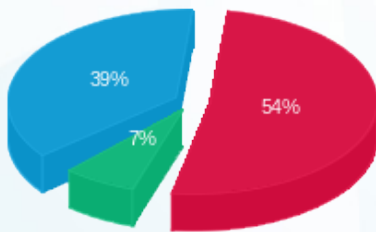

■ פסגה (1,351.53 ₪)
■ גבע (177.51 ₪)
■ שפל (967.10 ₪)

הסטוריית צריכה בקוט"ש

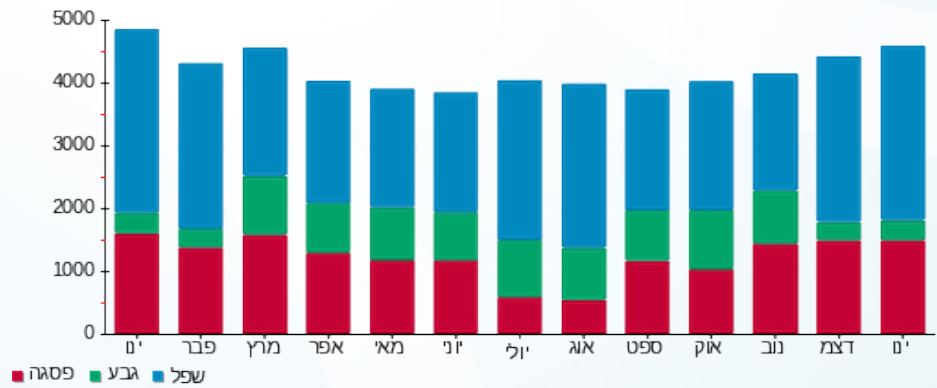



03/02/20

תאריך הפקדה:

שם דייר: ציבורי - לידיעה מפוחי מנדוף ואורור 6.12 - גרעין 3
שם אתר: קניון רננים

31/01/20

תאריך קריאה נוכחית:

01/01/20

תאריך קריאה קודמת:

לקוח/ה נכבד/ה, אנו מתכבדים להגיש את חישוב צריכת החשמל לתקופה 01/01/20 - 31/01/20:

ציבורי לידיעה מפוחי מנדוף ואורור 6.12 גרעין 3 - 1 - 00011177(3x100)

סוג תעריף	סוג צריכה	קריאה קודמת	קריאה נוכחית	סה"כ צריכה בקוט"ש	מחיר לקוט"ש בא"ג	סה"כ לתשלום
		01/01/20	31/01/20			
777	פסגה	830,700.38	833,347.89	2,647.51	93.10	2,464.83 ₪
778	גבע	747,363.56	748,216.63	853.06	56.22	479.59 ₪
779	שפל	714,169.59	720,983.17	6,813.58	34.70	2,364.31 ₪

סה"כ לדייר:

פסגה	גבע	שפל	סה"כ	שיא ביקוש
2,647.51	853.06	6,813.58	10,314.16	19.87
2,464.83 ₪	479.59 ₪	2,364.31 ₪	5,308.74 ₪	

סה"כ צריכה

סה"כ לתשלום

0.00 ₪	תשלום קבוע	
11.08 ₪	תשלום עבור גודל חיבור בKVA (3x100)	
5,319.82 ₪	סה"כ לתשלום	לא כולל מע"מ

התפלגות חיוב בש"ח לפי תע"ז

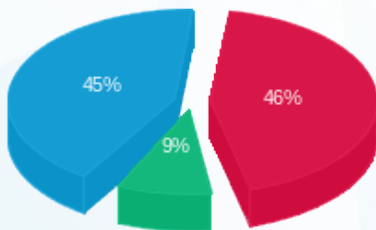

- פסגה (2,464.83 ₪) - 45%
- גבע (479.59 ₪) - 9%
- שפל (2,364.31 ₪) - 46%

הסטוריית צריכה בקוט"ש

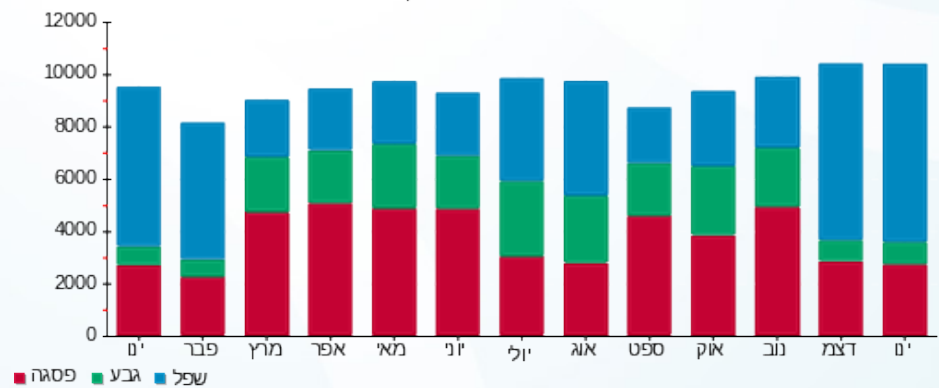



03/02/20

תאריך הפקה:

שם דייר: ציבורי - לידיעה מפוחי שחרור עשן שלב ב משנאי 1
שם אתר: קניון רננים

31/01/20

תאריך קריאה נוכחית:

01/01/20

תאריך קריאה קודמת:

לקוח/ה נכבד/ה, אנו מתכבדים להגיש את חישוב צריכת החשמל לתקופה 01/01/20 - 31/01/20:

ציבורי לידיעה מפוחי שחרור עשן שלב ב משנאי 1 - 7 - 00018388(3x63)

סוג תעריף	סוג צריכה	קריאה קודמת	קריאה נוכחית	סה"כ צריכה בקוט"ש	מחיר לקוט"ש בא"ג	סה"כ לתשלום
פרטי חשבון עבור תאריכים:						
777	פסגה	01/01/20	31/01/20	555.59	93.10	₪ 517.26
778	גבע	60,118.89	60,413.41	294.52	56.22	₪ 165.58
779	שפל	75,669.41	77,812.58	2,143.17	34.70	₪ 743.68

סה"כ לדייר:

פסגה	גבע	שפל	סה"כ	שיא ביקוש
555.59	294.52	2,143.17	2,993.29	8.30
₪ 517.26	₪ 165.58	₪ 743.68	₪ 1,426.52	

סה"כ צריכה

סה"כ לתשלום

₪ 0.00	תשלום קבוע	
₪ 6.98	תשלום עבור גודל חיבור בKVA (3x63)	
₪ 1,433.50	סה"כ לתשלום	לא כולל מע"מ

התפלגות חיוב בש"ח לפי תע"ז

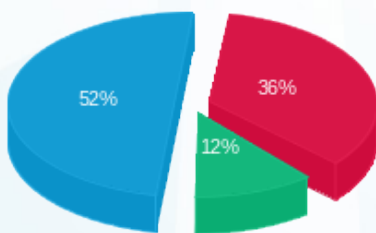

- פסגה (₪ 517.26)
- גבע (₪ 165.58)
- שפל (₪ 743.68)

הסטוריית צריכה בקוט"ש

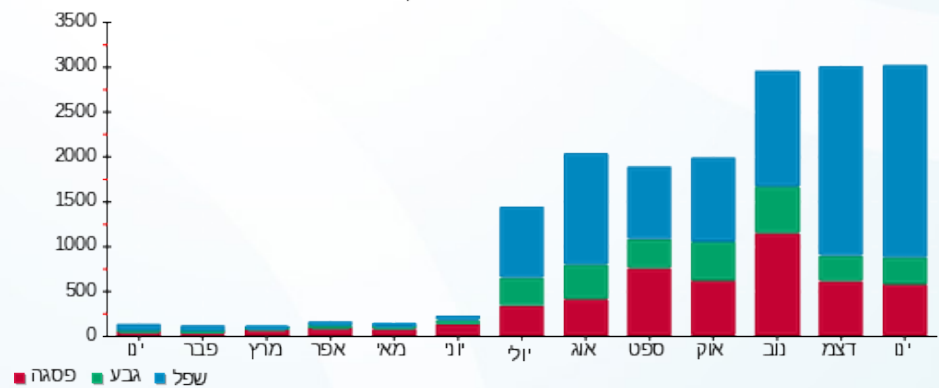



03/02/20

תאריך הפקדה:

שם דייר: ציבורי - לידיעה מפוחים חיוני שלב ב משנאי 1
שם אתר: קניון רננים

31/01/20

תאריך קריאה נוכחית:

01/01/20

תאריך קריאה קודמת:

לקוח/ה נכבד/ה, אנו מתכבדים להגיש את חישוב צריכת החשמל לתקופה 01/01/20 - 31/01/20:

ציבורי לידיעה מפוחים חיוני שלב ב משנאי 1 - 5 - 00018388(3x63)

סוג תעריף	סוג צריכה	קריאה קודמת	קריאה נוכחית	סה"כ צריכה בקוט"ש	מחיר לקוט"ש בא"ג	סה"כ לתשלום
		01/01/20	31/01/20			
777	פסגה	1,020,518.55	1,023,157.73	2,639.18	93.10	2,457.08 ₪
778	גבע	746,446.44	747,903.40	1,456.96	56.22	819.11 ₪
779	שפל	852,976.96	863,748.82	10,771.86	34.70	3,737.84 ₪

סה"כ לדייר:

פסגה	גבע	שפל	סה"כ	שיא ביקוש
2,639.18	1,456.96	10,771.86	14,868.00	75.82
2,457.08 ₪	819.11 ₪	3,737.84 ₪	7,014.02 ₪	

סה"כ צריכה

סה"כ לתשלום

0.00 ₪	תשלום קבוע	
6.98 ₪	תשלום עבור גודל חיבור ב KVA (3x63)	
7,020.99 ₪	סה"כ לתשלום	לא כולל מע"מ

התפלגות חיוב בש"ח לפי תעו"ז

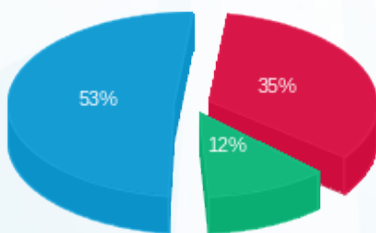

■ פסגה (2,457.08 ₪)
■ גבע (819.11 ₪)
■ שפל (3,737.84 ₪)

הסטוריית צריכה בקוט"ש

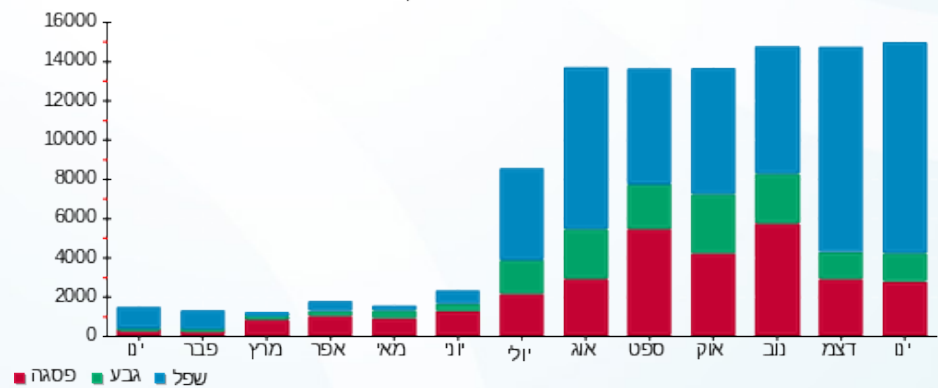



03/02/20

תאריך הפקדה:

שם דייר: ציבורי - לידיעה מפוחים מפלס 6.12 - גרעין 4

31/01/20

תאריך קריאה נוכחית:

שם אתר: קניון רננים

01/01/20

תאריך קריאה קודמת:

לקוח/ה נכבד/ה, אנו מתכבדים להגיש את חישוב צריכת החשמל לתקופה 01/01/20 - 31/01/20:

ציבורי לידיעה מפוחים מפלס 6.12 גרעין 4 - 1 - 00025354 (0x0)

סוג תעריף	סוג צריכה	קריאה קודמת	קריאה נוכחית	סה"כ צריכה בקוט"ש	מחיר לקוט"ש בא"ג	סה"כ לתשלום
פרטי חשבון עבור תאריכים:						
		01/01/20	31/01/20			
777	פסגה	341,587.64	344,649.03	3,061.39	93.10	2,850.16 ₪
778	גבע	171,652.26	172,934.49	1,282.23	56.22	720.87 ₪
779	שפל	208,867.61	216,761.08	7,893.47	34.70	2,739.03 ₪

סה"כ לדייר:

פסגה	גבע	שפל	סה"כ	שיא ביקוש
3,061.39	1,282.23	7,893.47	12,237.10	23.42
2,850.16 ₪	720.87 ₪	2,739.03 ₪	6,310.06 ₪	

סה"כ צריכה

סה"כ לתשלום

0.00 ₪	תשלום קבוע	
0.00 ₪	תשלום עבור גודל חיבור בKVA (0x0)	
6,310.06 ₪	סה"כ לתשלום	לא כולל מע"מ

התפלגות חיוב בש"ח לפי תע"ז

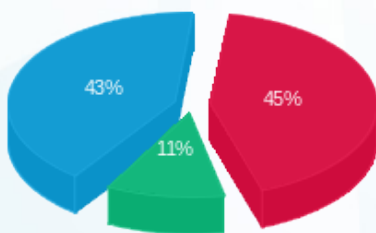

- פסגה (2,850.16 ₪) 43%
- גבע (720.87 ₪) 11%
- שפל (2,739.03 ₪) 45%

הסטוריית צריכה בקוט"ש

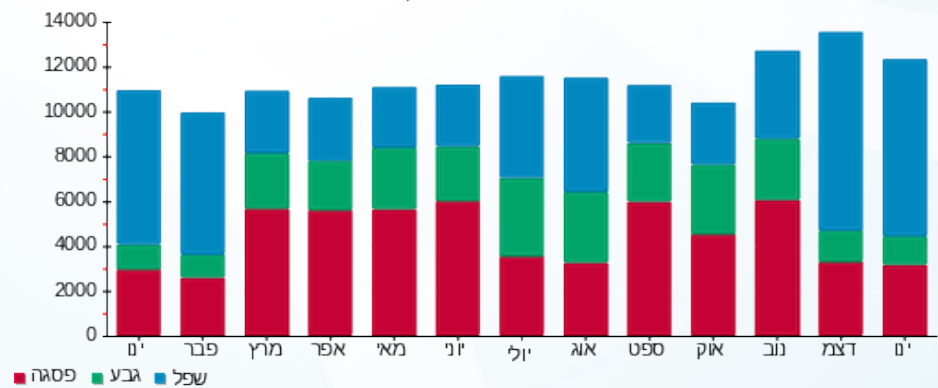

03/02/20

תאריך הפקדה:

שם דייר: ציבורי - לידיעה משאבות גוקי חיוני שלב ב משנאי 2
שם אתר: קניון רננים

31/01/20

תאריך קריאה נוכחית:

01/01/20

תאריך קריאה קודמת:

לקוח/ה נכבד/ה, אנו מתכבדים להגיש את חישוב צריכת החשמל לתקופה 01/01/20 - 31/01/20:

ציבורי לידיעה משאבות גוקי חיוני שלב ב משנאי 2 - 6 - 00018388(3x63)

סוג תעריף	סוג צריכה	קריאה קודמת	קריאה נוכחית	סה"כ צריכה בקוט"ש	מחיר לקוט"ש בא"ג	סה"כ לתשלום
פרטי חשבון עבור תאריכים:						
777	פסגה	01/01/20	31/01/20	8.08	93.10	7.52 ₪
778	גבע	24,607.69	24,612.30	4.61	56.22	2.59 ₪
779	שפל	44,250.07	44,670.45	420.38	34.70	145.87 ₪

סה"כ לדייר:

פסגה	גבע	שפל	סה"כ	שיא ביקוש
8.08	4.61	420.38	433.07	2.86
7.52 ₪	2.59 ₪	145.87 ₪	155.99 ₪	

סה"כ צריכה

סה"כ לתשלום

0.00 ₪	תשלום קבוע	
6.98 ₪	תשלום עבור גודל חיבור בKVA (3x63)	
162.96 ₪	סה"כ לתשלום	לא כולל מע"מ

התפלגות חיוב בש"ח לפי תעו"ז

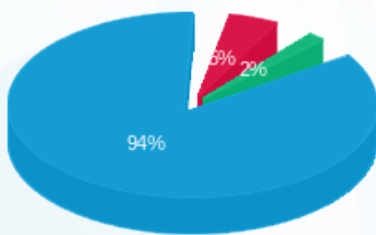

- פסגה (7.52 ₪) 3%
- גבע (2.59 ₪) 2%
- שפל (145.87 ₪) 94%

הסטוריית צריכה בקוט"ש

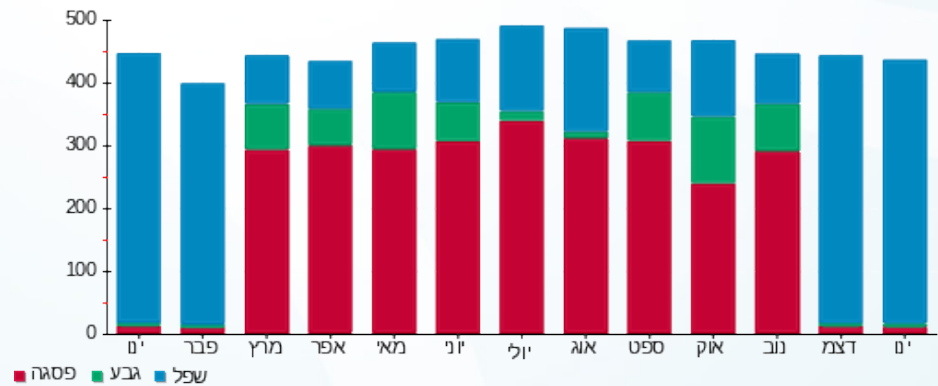



03/02/20

תאריך הפקה:

שם דייר: ציבורי - לידיעה צילרים 6.12 - גרעין 3 שלב א משנאי 2

31/01/20

תאריך קריאה נוכחי:

שם אתר: קניון רננים

01/01/20

תאריך קריאה קודמת:

לקוח/ה נכבד/ה, אנו מתכבדים להגיש את חישוב צריכת החשמל לתקופה 01/01/20 - 31/01/20:

ציבורי לידיעה צילרים 6.12 גרעין 3 שלב א משנאי 2 - 2 - 00011177(3x630)

סוג תעריף	סוג צריכה	קריאה קודמת	קריאה נוכחית	סה"כ צריכה בקוט"ש	מחיר לקוט"ש בא"ג	סה"כ לתשלום
		01/01/20	31/01/20			
777	פסגה	4,601,892.76	4,604,037.94	2,145.18	93.10	1,997.16 ₪
778	גבע	4,096,234.85	4,097,289.68	1,054.84	56.22	593.03 ₪
779	שפל	3,634,503.20	3,641,286.16	6,782.95	34.70	2,353.68 ₪

סה"כ לדייר:

פסגה	גבע	שפל	סה"כ	שיא ביקוש
2,145.18	1,054.84	6,782.95	9,982.97	45.29
1,997.16 ₪	593.03 ₪	2,353.68 ₪	4,943.88 ₪	

סה"כ צריכה

סה"כ לתשלום

0.00 ₪	תשלום קבוע	
69.78 ₪	תשלום עבור גודל חיבור ב KVA (3x630)	
5,013.65 ₪	סה"כ לתשלום	לא כולל מע"מ

התפלגות חיוב בש"ח לפי תעו"ז

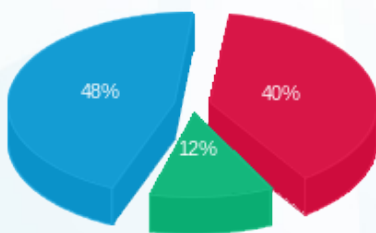

■ פסגה (1,997.16 ₪)
 ■ גבע (593.03 ₪)
 ■ שפל (2,353.68 ₪)

הסטוריית צריכה בקוט"ש

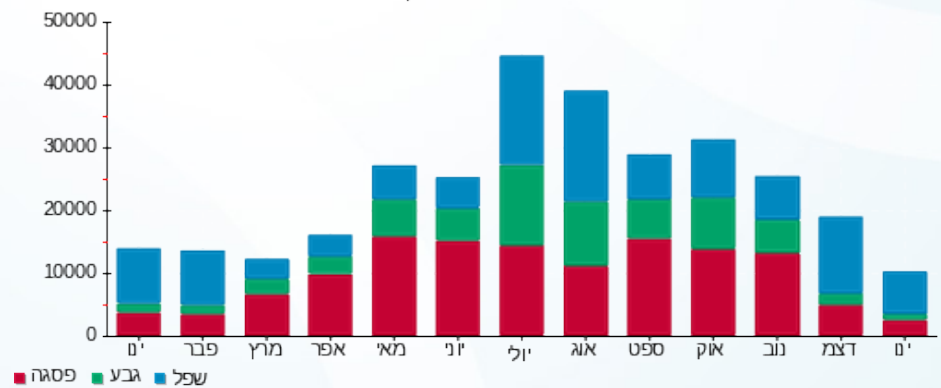

■ פסגה ■ גבע ■ שפל



03/02/20

תאריך הפקדה:

שם דייר: ציבורי - לידעה ראשי חיוני שלב ב משנאי 1
שם אתר: קניון רננים

31/01/20

תאריך קריאה נוכחית:

01/01/20

תאריך קריאה קודמת:

לקוח/ה נכבד/ה, אנו מתכבדים להגיש את חישוב צריכת החשמל לתקופה 01/01/20 - 31/01/20:

ציבורי לידעה ראשי חיוני שלב ב משנאי 1 - 1 - 00017459 (0x0)

סוג תעריף	סוג צריכה	קריאה קודמת	קריאה נוכחית	סה"כ צריכה בקוט"ש	מחיר לקוט"ש בא"ג	סה"כ לתשלום
		01/01/20	31/01/20			
777	פסגה	960,417.92	963,844.91	3,426.99	93.10	3,190.53 ₪
778	גבע	866,227.28	867,520.92	1,293.64	56.22	727.28 ₪
779	שפל	1,679,301.71	1,689,436.31	10,134.60	34.70	3,516.70 ₪

סה"כ לדייר:

פסגה	גבע	שפל	סה"כ	שיא ביקוש
3,426.99	1,293.64	10,134.60	14,855.22	25.98
3,190.53 ₪	727.28 ₪	3,516.70 ₪	7,434.52 ₪	

סה"כ צריכה

סה"כ לתשלום

0.00 ₪	תשלום קבוע	
0.00 ₪	תשלום עבור גודל חיבור ב KVA (0x0)	
7,434.52 ₪	סה"כ לתשלום	לא כולל מע"מ

התפלגות חיוב בש"ח לפי תע"ז

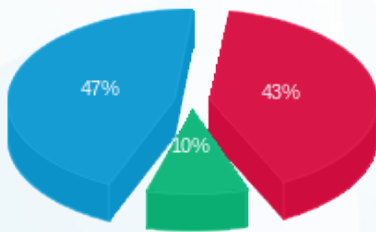

- פסגה (3,190.53 ₪) 47%
- גבע (727.28 ₪) 10%
- שפל (3,516.70 ₪) 43%

הסטוריית צריכה בקוט"ש

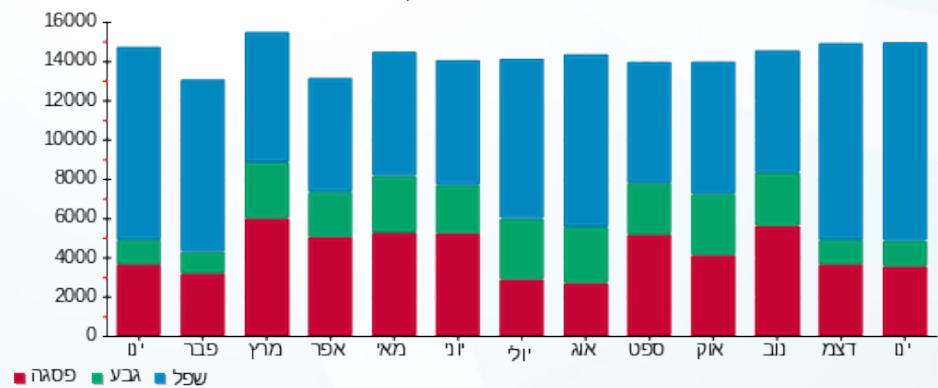



03/02/20

תאריך הפקה:

שם דייר: ציבורי - לידיעה ראשי מעגלים E11-E223 שלב ב משנאי 2

31/01/20

תאריך קריאה נוכחי:

שם אתר: קניון רננים

01/01/20

תאריך קריאה קודמת:

לקוח/ה נכבד/ה, אנו מתכבדים להגיש את חישוב צריכת החשמל לתקופה 01/01/20 - 31/01/20:

ציבורי לידיעה ראשי מעגלים E11-E223 שלב ב משנאי 2 - 1 - 00017393 (3x800)

סוג תעריף	סוג צריכה	קריאה קודמת	קריאה נוכחית	סה"כ צריכה בקוט"ש	מחיר לקוט"ש בא"ג	סה"כ לתשלום
		01/01/20	31/01/20	פרטי חשבון עבור תאריכים:		
777	פסגה	6,563,785.25	6,581,224.56	17,439.31	93.10	16,236.00 ₪
778	גבע	5,635,599.52	5,644,033.09	8,433.57	56.22	4,741.35 ₪
779	שפל	9,331,882.46	9,395,709.49	63,827.02	34.70	22,147.98 ₪

סה"כ לדייר:

פסגה	גבע	שפל	סה"כ	שיא ביקוש
17,439.31	8,433.57	63,827.02	89,699.90	138.56
16,236.00 ₪	4,741.35 ₪	22,147.98 ₪	43,125.33 ₪	

סה"כ צריכה

סה"כ לתשלום

0.00 ₪	תשלום קבוע	
88.61 ₪	תשלום עבור גודל חיבור ב KVA (3x800)	
43,213.94 ₪	סה"כ לתשלום	לא כולל מע"מ

התפלגות חיוב בש"ח לפי תעו"ז

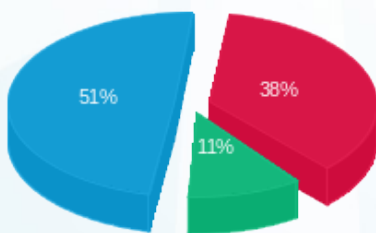

- פסגה (16,236.00 ₪) 51%
- גבע (4,741.35 ₪) 38%
- שפל (22,147.98 ₪) 11%

הסטוריית צריכה בקוט"ש

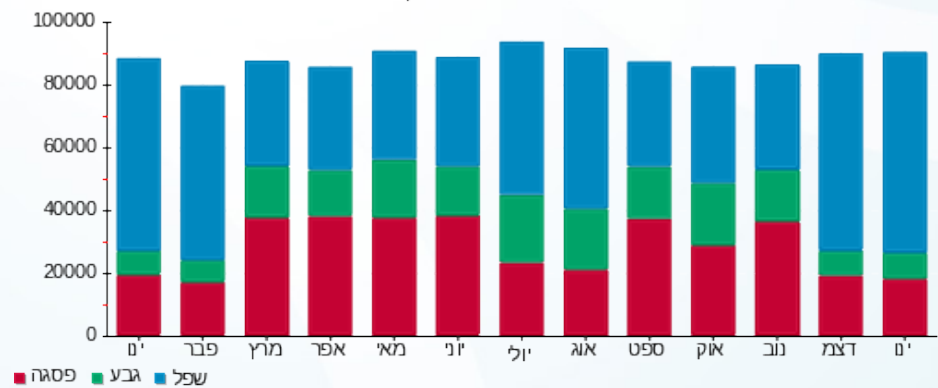



03/02/20

תאריך הפקה:

שם דייר: ציבורי - לידיעה שירותי בית - גרעין 2.5.6 שלב ב משנאי 2

31/01/20

תאריך קריאה נוכחי:

שם אתר: קניון רננים

01/01/20

תאריך קריאה קודמת:

לקוח/ה נכבד/ה, אנו מתכבדים להגיש את חישוב צריכת החשמל לתקופה 01/01/20 - 31/01/20:

ציבורי לידיעה שירותי בית גרעין 2.5.6 שלב ב משנאי 2 - 2 (3x160)00017459

סוג תעריף	סוג צריכה	קריאה קודמת	קריאה נוכחית	סה"כ צריכה בקוט"ש	מחיר לקוט"ש בא"ג	סה"כ לתשלום
			31/01/20	01/01/20	פרטי חשבון עבור תאריכים:	
777	פסגה	403,978.54	405,395.38	1,416.84	93.10	1,319.08 ₪
778	גבע	360,473.87	361,195.79	721.91	56.22	405.86 ₪
779	שפל	730,991.17	736,328.19	5,337.02	34.70	1,851.95 ₪

סה"כ לדייר:

פסגה	גבע	שפל	סה"כ	שיא ביקוש
1,416.84	721.91	5,337.02	7,475.77	11.12
1,319.08 ₪	405.86 ₪	1,851.95 ₪	3,576.88 ₪	

סה"כ צריכה

סה"כ לתשלום

0.00 ₪	תשלום קבוע	
17.72 ₪	תשלום עבור גודל חיבור ב KVA (3x160)	
3,594.60 ₪	סה"כ לתשלום	לא כולל מע"מ

התפלגות חיוב בש"ח לפי תע"ז

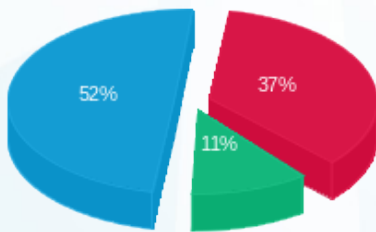

- פסגה (1,319.08 ₪) 52%
- גבע (405.86 ₪) 11%
- שפל (1,851.95 ₪) 37%

הסטוריית צריכה בקוט"ש

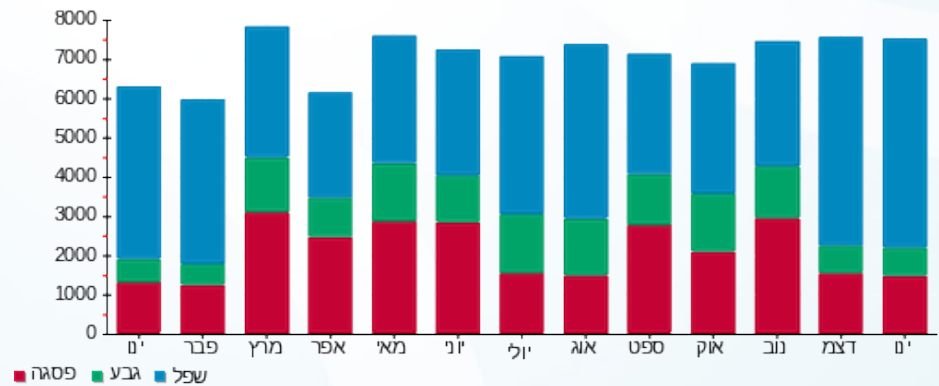

03/02/20

תאריך הפקה:

שם דייר: ציבורי - לידיעה שירותי בית חיוני שלב א משנאי 2
שם אתר: קניון רננים

31/01/20

תאריך קריאה נוכחי:

01/01/20

תאריך קריאה קודמת:

לקוח/ה נכבד/ה, אנו מתכבדים להגיש את חישוב צריכת החשמל לתקופה 01/01/20 - 31/01/20:

ציבורי לידיעה שירותי בית חיוני שלב א משנאי 2 - 1 - 00021921 (0x0)

סוג תעריף	סוג צריכה	קריאה קודמת	קריאה נוכחית	סה"כ צריכה בקוט"ש	מחיר לקוט"ש בא"ג	סה"כ לתשלום
פרטי חשבון עבור תאריכים:			01/01/20	31/01/20		
777	פסגה	150,574.33	159,618.01	9,043.68	93.10	8,419.67 ₪
778	גבע	61,538.03	64,872.73	3,334.70	56.22	1,874.77 ₪
779	שפל	246,293.03	274,666.00	28,372.97	34.70	9,845.42 ₪

סה"כ לדייר:

פסגה	גבע	שפל	סה"כ	שיא ביקוש
9,043.68	3,334.70	28,372.97	40,751.35	73.80
8,419.67 ₪	1,874.77 ₪	9,845.42 ₪	20,139.86 ₪	

סה"כ צריכה

סה"כ לתשלום

0.00 ₪	תשלום קבוע	
0.00 ₪	תשלום עבור גודל חיבור בKVA (0x0)	
20,139.86 ₪	סה"כ לתשלום	לא כולל מע"מ

התפלגות חיוב בש"ח לפי תע"ז

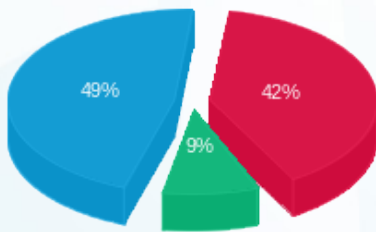

- פסגה (8,419.67 ₪)
- גבע (1,874.77 ₪)
- שפל (9,845.42 ₪)

הסטוריית צריכה בקוט"ש

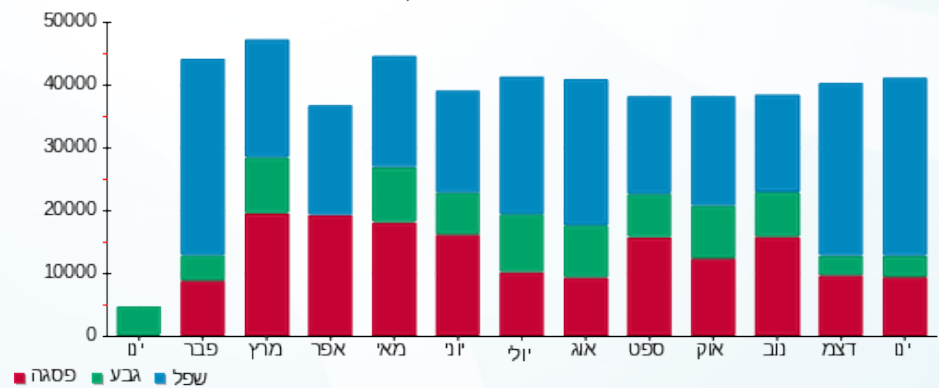

03/02/20 תאריך הפקה:
 31/01/20 תאריך קריאה נוכחית:
 01/01/20 תאריך קריאה קודמת:

שם דייר: ציבורי - לידיעה שקע שירות שלב ב משנאי 1
 שם אתר: קניון רננים

לקוח/ה נכבד/ה, אנו מתכבדים להגיש את חישוב צריכת החשמל לתקופה 01/01/20 - 31/01/20:

ציבורי לידיעה שקע שירות שלב ב משנאי 1 - 7 - 00017404(3x40)

סוג תעריף	סוג צריכה	קריאה קודמת	קריאה נוכחית	סה"כ צריכה בקוט"ש	מחיר לקוט"ש בא"ג	סה"כ לתשלום
פרטי חשבון עבור תאריכים:						
777	פסגה	01/01/20	31/01/20	-0.02	93.10	0.02 ₪
778	גבע	4,654.00	4,654.01	0.008	56.22	0.00 ₪
779	שפל	6,147.68	6,147.70	0.02	34.70	0.01 ₪

סה"כ לדייר:

פסגה	גבע	שפל	סה"כ	שיא ביקוש
-0.02	0.008	0.02	0.009	0.05
0.02 ₪	0.00 ₪	0.01 ₪	-0.01 ₪	

סה"כ צריכה
 סה"כ לתשלום

0.00 ₪	תשלום קבוע	
4.43 ₪	תשלום עבור גודל חיבור ב KVA (3x40)	
4.42 ₪	סה"כ לתשלום	לא כולל מע"מ

התפלגות חיוב בש"ח לפי תע"ז

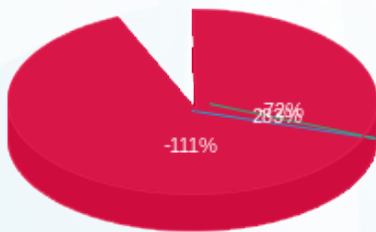

פסגה (0.02 ₪) - 84.8%
 גבע (0.004 ₪) - 11.1%
 שפל (0.007 ₪) - 4.1%

הסטוריית צריכה בקוט"ש

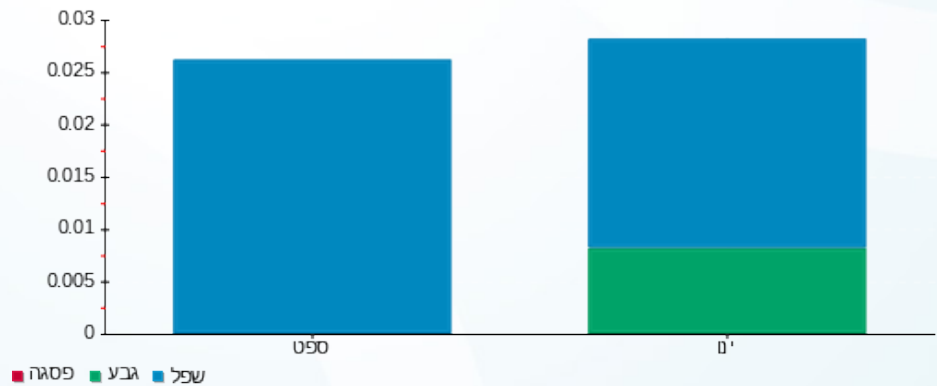

03/02/20

תאריך הפקדה:

שם דייר: ציבורי - מזין לוח - גרעין 10 שלב ב משנאי 2
שם אתר: קניון רננים

31/01/20

תאריך קריאה נוכחי:

01/01/20

תאריך קריאה קודמת:

לקוח/ה נכבד/ה, אנו מתכבדים להגיש את חישוב צריכת החשמל לתקופה 01/01/20 - 31/01/20:

לידיעה מזין גרעין 10 לוח ציבורי שלב ב משנאי 2 - 4 - 00017398(0x0)

סוג תעריף	סוג צריכה	קריאה קודמת	קריאה נוכחית	סה"כ צריכה בקוט"ש	מחיר לקוט"ש בא"ג	סה"כ לתשלום
		01/01/20	31/01/20			
777	פסגה	847,551.60	848,099.24	547.64	93.10	509.86 ₪
778	גבע	710,811.02	711,046.92	235.89	56.22	132.62 ₪
779	שפל	437,187.51	439,088.46	1,900.95	34.70	659.63 ₪

סה"כ לדייר:

פסגה	גבע	שפל	סה"כ	שיא ביקוש
547.64	235.89	1,900.95	2,684.48	5.13
₪ 509.86	₪ 132.62	₪ 659.63	₪ 1,302.10	

סה"כ צריכה
סה"כ לתשלום

₪ 0.00	תשלום קבוע	
₪ 0.00	תשלום עבור גודל חיבור בKVA (0x0)	
₪ 1,302.10	סה"כ לתשלום	לא כולל מע"מ

התפלגות חיוב בש"ח לפי תע"ז

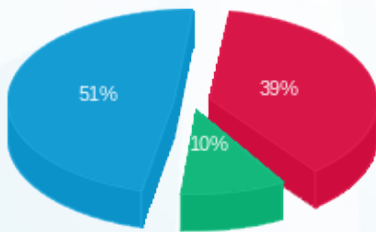

פסגה (₪ 509.86) 51%
גבע (₪ 132.62) 10%
שפל (₪ 659.63) 39%

הסטוריית צריכה בקוט"ש

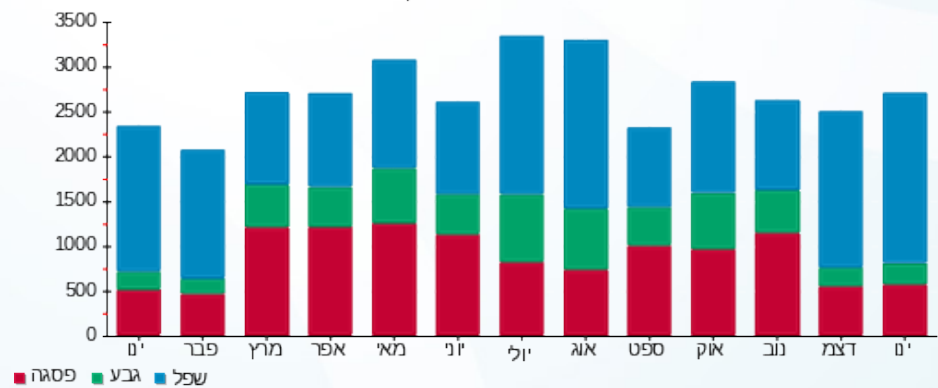



03/02/20 תאריך הפקדה:
 31/01/20 תאריך קריאה נוכחית:
 01/01/20 תאריך קריאה קודמת:

שם דייר: צילדרן פלייס
 שם אתר: קניון רננים

לקוח/ה נכבד/ה, אנו מתכבדים להגיש את חישוב צריכת החשמל לתקופה 01/01/20 - 31/01/20:

צילדרן פלייס - 6 - (3x160)

סוג תעריף	סוג צריכה	קריאה קודמת	קריאה נוכחית	סה"כ צריכה בקוט"ש	מחיר לקוט"ש בא"ג	סה"כ לתשלום
פרטי חשבון עבור תאריכים:						
777	פסגה	01/01/20	31/01/20	2,035.01	93.10	1,894.60 ₪
778	גבע	49,490.15	49,675.75	185.60	56.22	104.34 ₪
779	שפל	54,407.06	57,462.70	3,055.64	34.70	1,060.31 ₪

סה"כ לדייר:

פסגה	גבע	שפל	סה"כ	שיא ביקוש
2,035.01	185.60	3,055.64	5,276.25	22.22
1,894.60 ₪	104.34 ₪	1,060.31 ₪	3,059.25 ₪	

סה"כ צריכה
 סה"כ לתשלום

200.95 ₪	תשלום קבוע	
17.72 ₪	תשלום עבור גודל חיבור בKVA (3x160)	
3,277.92 ₪	סה"כ לתשלום	לא כולל מע"מ

התפלגות חיוב בש"ח לפי תע"ז

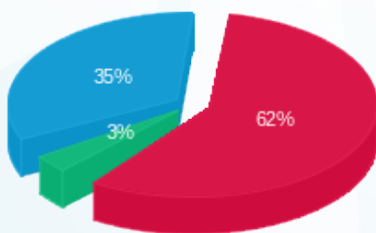

פסגה (1,894.60 ₪) 62%
 גבע (104.34 ₪) 3%
 שפל (1,060.31 ₪) 35%

הסטוריית צריכה בקוט"ש

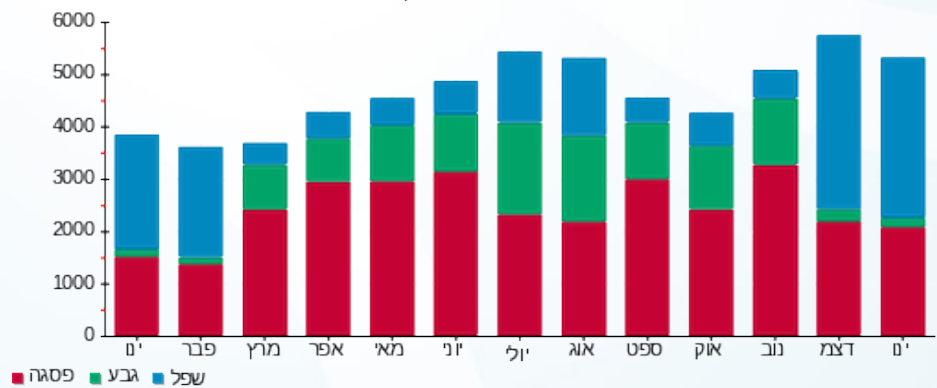



03/02/20 תאריך הפקדה:
 31/01/20 תאריך קריאה נוכחית:
 01/01/20 תאריך קריאה קודמת:

שם דייר: קאסטרו
 שם אתר: קניון רננים

לקוח/ה נכבד/ה, אנו מתכבדים להגיש את חישוב צריכת החשמל לתקופה 01/01/20 - 31/01/20:

קאסטרו - 7 - 00017393 (0x0)

סוג תעריף	סוג צריכה	קריאה קודמת	קריאה נוכחית	סה"כ צריכה בקוט"ש	מחיר לקוט"ש בא"ג	סה"כ לתשלום
		01/01/20	31/01/20	פרטי חשבון עבור תאריכים:		
777	פסגה	239,815.04	245,768.23	5,953.19	93.10	5,542.42 ₪
778	גבע	103,132.46	104,148.13	1,015.68	56.22	571.01 ₪
779	שפל	106,922.29	118,083.92	11,161.63	34.70	3,873.08 ₪

סה"כ לדייר:

פסגה	גבע	שפל	סה"כ	שיא ביקוש
5,953.19	1,015.68	11,161.63	18,130.49	76.39
5,542.42 ₪	571.01 ₪	3,873.08 ₪	9,986.52 ₪	

סה"כ צריכה
 סה"כ לתשלום

200.95 ₪	תשלום קבוע	
0.00 ₪	תשלום עבור גודל חיבור בKVA (0x0)	
10,187.47 ₪	סה"כ לתשלום	לא כולל מע"מ

התפלגות חיוב בש"ח לפי תע"ז

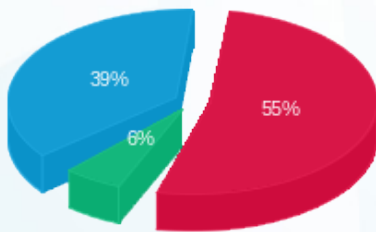

■ פסגה (5,542.42 ₪)
 ■ גבע (571.01 ₪)
 ■ שפל (3,873.08 ₪)

הסטוריית צריכה בקוט"ש

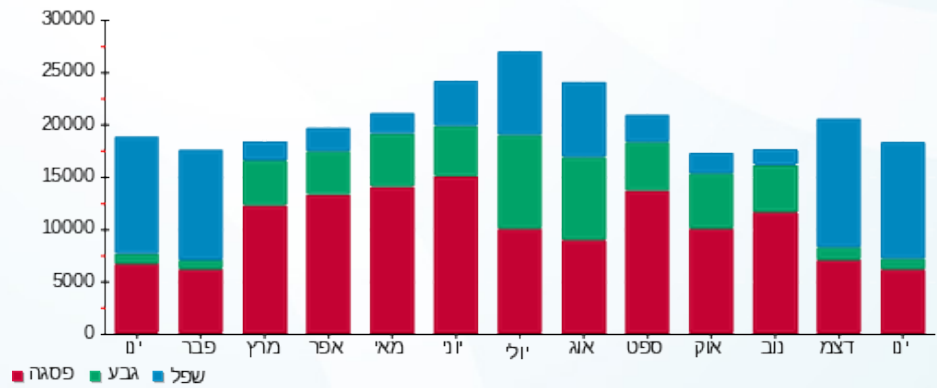

■ פסגה ■ גבע ■ שפל





03/02/20 תאריך הפקה:
 31/01/20 תאריך קריאה נוכחית:
 01/01/20 תאריך קריאה קודמת:

שם דייר: קבוצת החלומות - שלב ב משנאי 2
 שם אתר: קניון רננים

לקוח/ה נכבד/ה, אנו מתכבדים להגיש את חישוב צריכת החשמל לתקופה 01/01/20 - 31/01/20:

קבוצת החלומות שלב ב משנאי 2 - 6 - 00017393 (3x63)

סוג תעריף	סוג צריכה	קריאה קודמת	קריאה נוכחית	סה"כ צריכה בקוט"ש	מחיר לקוט"ש בא"ג	סה"כ לתשלום
פרטי חשבון עבור תאריכים:						
777	פסגה	01/01/20	31/01/20	128.82	93.10	119.93 ₪
778	גבע	104,371.14	104,408.47	37.33	56.22	20.99 ₪
779	שפל	69,647.35	69,969.11	321.76	34.70	111.65 ₪

סה"כ לדייר:

פסגה	גבע	שפל	סה"כ	שיא ביקוש
128.82	37.33	321.76	487.91	1.89
119.93 ₪	20.99 ₪	111.65 ₪	252.57 ₪	

סה"כ צריכה
 סה"כ לתשלום

200.95 ₪	תשלום קבוע	
6.98 ₪	תשלום עבור גודל חיבור ב KVA (3x63)	
460.50 ₪	סה"כ לתשלום	לא כולל מע"מ

התפלגות חיוב בש"ח לפי תע"ז

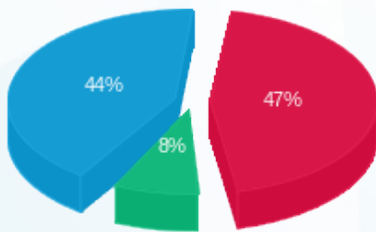

פסגה (119.93 ₪) 47%
 גבע (20.99 ₪) 8%
 שפל (111.65 ₪) 44%

הסטוריית צריכה בקוט"ש

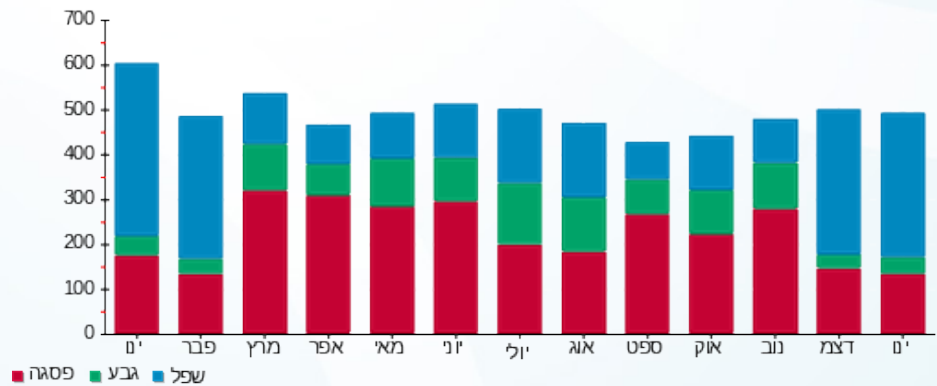

03/02/20 תאריך הפקה:
 31/01/20 תאריך קריאה נוכחית:
 01/01/20 תאריך קריאה קודמת:

שם דייר: קבוצת קידום - שלב ב משנאי 1
 שם אתר: קניון רננים

לקוח/ה נכבד/ה, אנו מתכבדים להגיש את חישוב צריכת החשמל לתקופה 01/01/20 - 31/01/20:

קבוצת קידום שלב ב משנאי 1 - 1 - 00017405 (3x250)

סוג תעריף	סוג צריכה	קריאה קודמת	קריאה נוכחית	סה"כ צריכה בקוט"ש	מחיר לקוט"ש בא"ג	סה"כ לתשלום
פרטי חשבון עבור תאריכים:						
		01/01/20	31/01/20			
777	פסגה	912,916.54	914,246.55	1,330.01	93.10	1,238.24 ₪
778	גבע	801,597.80	801,788.21	190.41	56.22	107.05 ₪
779	שפל	961,352.54	963,873.92	2,521.38	34.70	874.92 ₪

סה"כ לדיר:

פסגה	גבע	שפל	סה"כ	שיא ביקוש
1,330.01	190.41	2,521.38	4,041.81	17.75
1,238.24 ₪	107.05 ₪	874.92 ₪	2,220.21 ₪	

סה"כ צריכה
 סה"כ לתשלום

200.95 ₪	תשלום קבוע	
27.69 ₪	תשלום עבור גודל חיבור ב KVA (3x250)	
2,448.85 ₪	סה"כ לתשלום	לא כולל מע"מ

התפלגות חיוב בש"ח לפי תע"ז

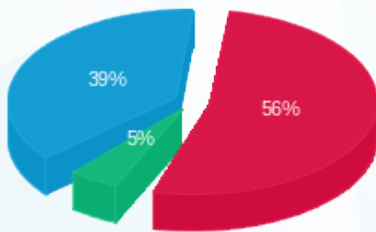

■ פסגה (1,238.24 ₪)
 ■ גבע (107.05 ₪)
 ■ שפל (874.92 ₪)

הסטוריית צריכה בקוט"ש

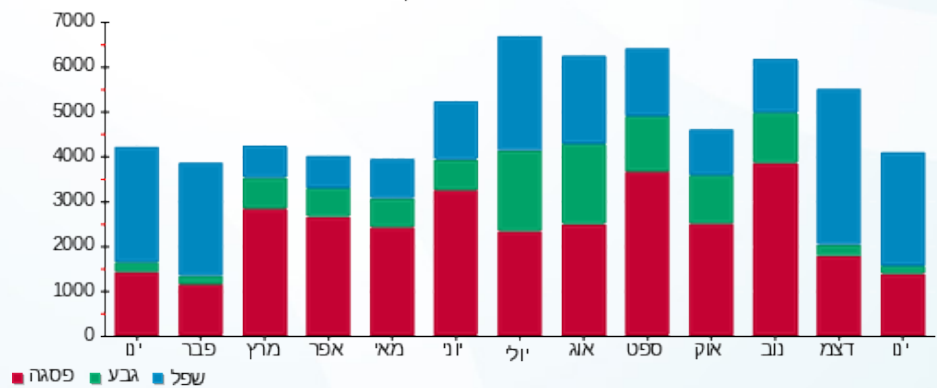

03/02/20 תאריך הפקדה:
 31/01/20 תאריך קריאה נוכחית:
 01/01/20 תאריך קריאה קודמת:

שם דייר: קולומביה
 שם אתר: קניון רננים

לקוח/ה נכבד/ה, אנו מתכבדים להגיש את חישוב צריכת החשמל לתקופה 01/01/20 - 31/01/20:

קולומביה - 2 - 14155697(0x0)

סוג תעריף	סוג צריכה	קריאה קודמת	קריאה נוכחית	סה"כ צריכה בקוט"ש	מחיר לקוט"ש בא"ג	סה"כ לתשלום
פרטי חשבון עבור תאריכים:						
777	פסגה	01/01/20	31/01/20	1,172.20	93.10	1,091.32 ₪
778	גבע	22,184.20	22,257.60	73.40	56.22	41.27 ₪
779	שפל	21,603.80	23,026.80	1,423.00	34.70	493.78 ₪

סה"כ לדייר:

פסגה	גבע	שפל	סה"כ	שיא ביקוש
1,172.20	73.40	1,423.00	2,668.60	16.24
1,091.32 ₪	41.27 ₪	493.78 ₪	1,626.36 ₪	

סה"כ צריכה
 סה"כ לתשלום

200.95 ₪	תשלום קבוע	
0.00 ₪	תשלום עבור גודל חיבור בKVA (0x0)	
1,827.31 ₪	סה"כ לתשלום	לא כולל מע"מ

התפלגות חיוב בש"ח לפי תע"ז

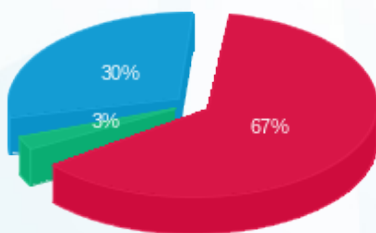

■ פסגה (1,091.32 ₪)
 ■ גבע (41.27 ₪)
 ■ שפל (493.78 ₪)

הסטוריית צריכה בקוט"ש

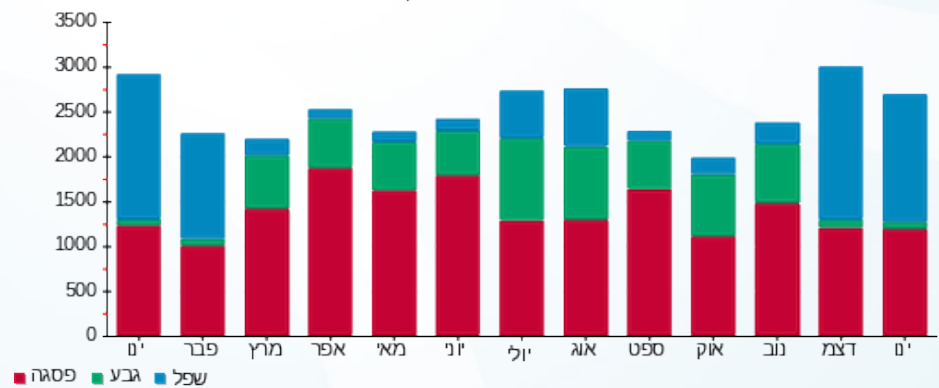

03/02/20 תאריך הפקדה:
 31/01/20 תאריך קריאה נוכחית:
 01/01/20 תאריך קריאה קודמת:

שם דייר: קוק סטור - שלב א משנאי 2
 שם אתר: קניון רננים

לקוח/ה נכבד/ה, אנו מתכבדים להגיש את חישוב צריכת החשמל לתקופה 01/01/20 - 31/01/20:

קוק סטור שלב א משנאי 2 - 1 - 00017326(3x63)

סוג תעריף	סוג צריכה	קריאה קודמת	קריאה נוכחית	סה"כ צריכה בקוט"ש	מחיר לקוט"ש בא"ג	סה"כ לתשלום
			31/01/20	01/01/20	פרטי חשבון עבור תאריכים:	
777	פסגה	255,399.93	256,100.27	700.34	93.10	652.02 ₪
778	גבע	152,171.65	152,232.42	60.77	56.22	34.17 ₪
779	שפל	129,699.34	130,802.96	1,103.62	34.70	382.96 ₪

סה"כ לדיר:

פסגה	גבע	שפל	סה"כ	שיא ביקוש
700.34	60.77	1,103.62	1,864.73	11.14
652.02 ₪	34.17 ₪	382.96 ₪	1,069.14 ₪	

סה"כ צריכה
 סה"כ לתשלום

200.95 ₪	תשלום קבוע	
6.98 ₪	תשלום עבור גודל חיבור בKVA (3x63)	
1,277.07 ₪	סה"כ לתשלום	לא כולל מע"מ

התפלגות חיוב בש"ח לפי תע"ז

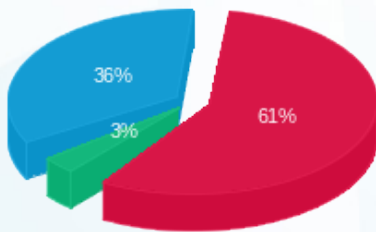

פסגה (652.02 ₪) 61%
 גבע (34.17 ₪) 3%
 שפל (382.96 ₪) 36%

הסטוריית צריכה בקוט"ש

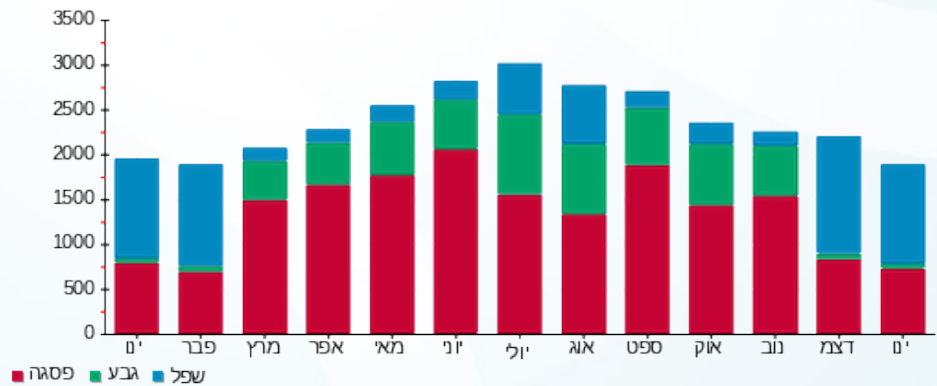



03/02/20 תאריך הפקה:
 31/01/20 תאריך קריאה נוכחית:
 01/01/20 תאריך קריאה קודמת:

שם דייר: קפה בליקר בייקרי - שלב ב משנאי 2
 שם אתר: קניון רננים

לקוח/ה נכבד/ה, אנו מתכבדים להגיש את חישוב צריכת החשמל לתקופה 01/01/20 - 31/01/20:

קפה בליקר בייקרי שלב ב משנאי 2 - 3 - 00017398(3x250)

סוג תעריף	סוג צריכה	קריאה קודמת	קריאה נוכחית	סה"כ צריכה בקוט"ש	מחיר לקוט"ש בא"ג	סה"כ לתשלום
		01/01/20	31/01/20	פרטי חשבון עבור תאריכים:		
777	פסגה	1,347,171.06	1,351,278.83	4,107.77	93.10	3,824.34 ₪
778	גבע	1,048,768.95	1,049,838.79	1,069.84	56.22	601.46 ₪
779	שפל	1,325,248.21	1,335,255.41	10,007.20	34.70	3,472.50 ₪

סה"כ לדייר:

פסגה	גבע	שפל	סה"כ	שיא ביקוש
4,107.77	1,069.84	10,007.20	15,184.81	47.07
3,824.34 ₪	601.46 ₪	3,472.50 ₪	7,898.30 ₪	

סה"כ צריכה
 סה"כ לתשלום

200.95 ₪	תשלום קבוע	
27.69 ₪	תשלום עבור גודל חיבור בKVA (3x250)	
8,126.94 ₪	סה"כ לתשלום	לא כולל מע"מ

התפלגות חיוב בש"ח לפי תעו"ז

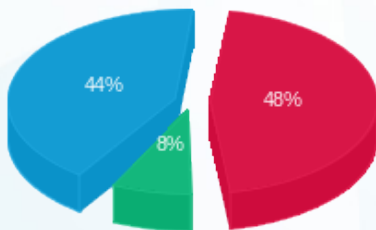

פסגה (3,824.34 ₪) 44%
 גבע (601.46 ₪) 8%
 שפל (3,472.50 ₪) 48%

הסטוריית צריכה בקוט"ש

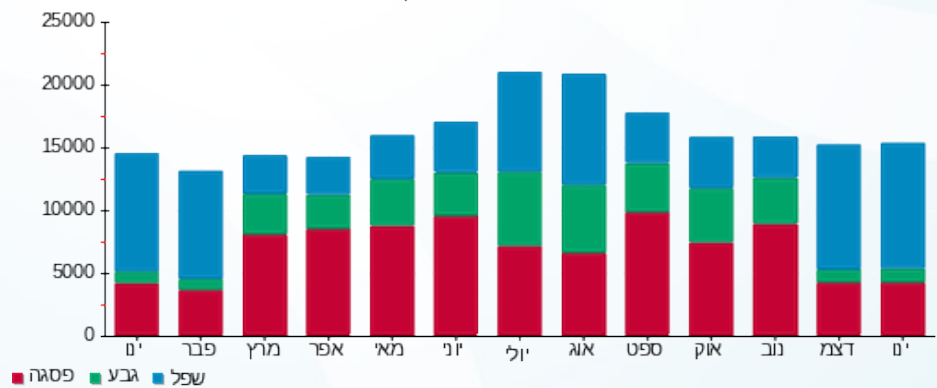



03/02/20 תאריך הפקה:
 31/01/20 תאריך קריאה נוכחית:
 01/01/20 תאריך קריאה קודמת:

שם דייר: קפה גרג - מחסן - שלב ב
שם אתר: קניון רננים

לקוח/ה נכבד/ה, אנו מתכבדים להגיש את חישוב צריכת החשמל לתקופה 01/01/20 - 31/01/20:

מחסן גרג - 7 - (0x0)18017206

סוג תעריף	סוג צריכה	קריאה קודמת	קריאה נוכחית	סה"כ צריכה בקוט"ש	מחיר לקוט"ש בא"ג	סה"כ לתשלום
			31/01/20	01/01/20	פרטי חשבון עבור תאריכים:	
777	פסגה	45.15	45.85	0.70	93.10	0.65 ₪
778	גבע	19.45	19.65	0.20	56.22	0.11 ₪
779	שפל	56.40	57.90	1.50	34.70	0.52 ₪

מחסן גרג - 8 - (0x0)18017206

סוג תעריף	סוג צריכה	קריאה קודמת	קריאה נוכחית	סה"כ צריכה בקוט"ש	מחיר לקוט"ש בא"ג	סה"כ לתשלום
			31/01/20	01/01/20	פרטי חשבון עבור תאריכים:	
777	פסגה	2,591.50	2,673.20	81.70	93.10	76.06 ₪
778	גבע	1,413.60	1,454.15	40.55	56.22	22.80 ₪
779	שפל	4,337.45	4,642.10	304.65	34.70	105.71 ₪

מחסן גרג - 9 - (0x0)18017206

סוג תעריף	סוג צריכה	קריאה קודמת	קריאה נוכחית	סה"כ צריכה בקוט"ש	מחיר לקוט"ש בא"ג	סה"כ לתשלום
			31/01/20	01/01/20	פרטי חשבון עבור תאריכים:	
777	פסגה	0.15	0.15	0.00	93.10	0.00 ₪
778	גבע	0.00	0.00	0.00	56.22	0.00 ₪
779	שפל	0.00	0.00	0.00	34.70	0.00 ₪

סה"כ לדייר:

פסגה	גבע	שפל	סה"כ	שיא ביקוש
82.40	40.75	306.15	429.30	1.04
76.71 ₪	22.91 ₪	106.23 ₪	205.86 ₪	

סה"כ צריכה
סה"כ לתשלום

36.10 ₪	תשלום קבוע	
0.00 ₪	תשלום עבור גודל חיבור בKVA (0x0)	
241.96 ₪	סה"כ לתשלום	לא כולל מע"מ





התפלגות חיוב בש"ח לפי תעו"ז

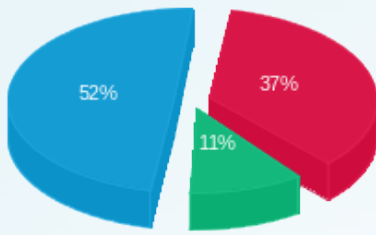

- פסגה (76.71 ש"ח)
- גבע (22.91 ש"ח)
- שפל (106.23 ש"ח)

הסטוריית צריכה בקוט"ש

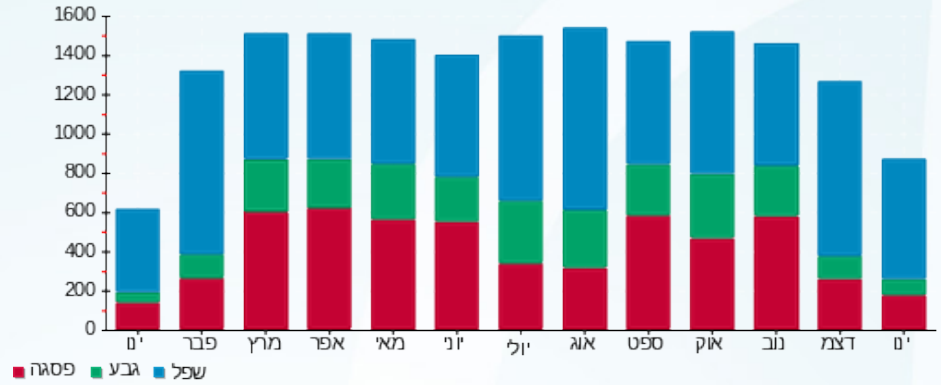

03/02/20 תאריך הפקה:
 31/01/20 תאריך קריאה נוכחית:
 01/01/20 תאריך קריאה קודמת:

שם דייר: קפה גרג חדש - שלב א משנאי 1
 שם אתר: קניון רננים

לקוח/ה נכבד/ה, אנו מתכבדים להגיש את חישוב צריכת החשמל לתקופה 01/01/20 - 31/01/20:

קפה גרג (חדש) שלב א משנאי 1 - 1 - 00011173 (3x400)

סוג תעריף	סוג צריכה	קריאה קודמת	קריאה נוכחית	סה"כ צריכה בקוט"ש	מחיר לקוט"ש בא"ג	סה"כ לתשלום
		01/01/20	31/01/20	פרטי חשבון עבור תאריכים:		
777	פסגה	952,225.07	954,301.52	2,076.44	93.10	1,933.17 ₪
778	גבע	816,330.23	816,864.98	534.75	56.22	300.64 ₪
779	שפל	921,953.98	926,923.54	4,969.56	34.70	1,724.44 ₪

קפה גרג (חדש) שלב א משנאי 1

הערה	סה"כ לתשלום
חייב בגין צריכה שלא נמדדת	164.00 ₪

סה"כ לדייר:

פסגה	גבע	שפל	סה"כ	שיא ביקוש
2,076.44	534.75	4,969.56	7,580.75	23.75
1,933.17 ₪	300.64 ₪	1,724.44 ₪	3,958.24 ₪	

סה"כ צריכה
סה"כ לתשלום

200.95 ₪	תשלום קבוע	
44.30 ₪	תשלום עבור גודל חיבור ב KVA (3x400)	
4,367.50 ₪	סה"כ לתשלום	לא כולל מע"מ

התפלגות חיוב בש"ח לפי תעו"ז

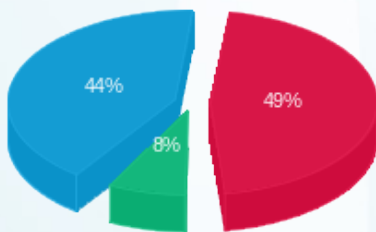

פסגה (1,933.17 ₪) 49%
 גבע (300.64 ₪) 8%
 שפל (1,724.44 ₪) 44%

הסטוריית צריכה בקוט"ש

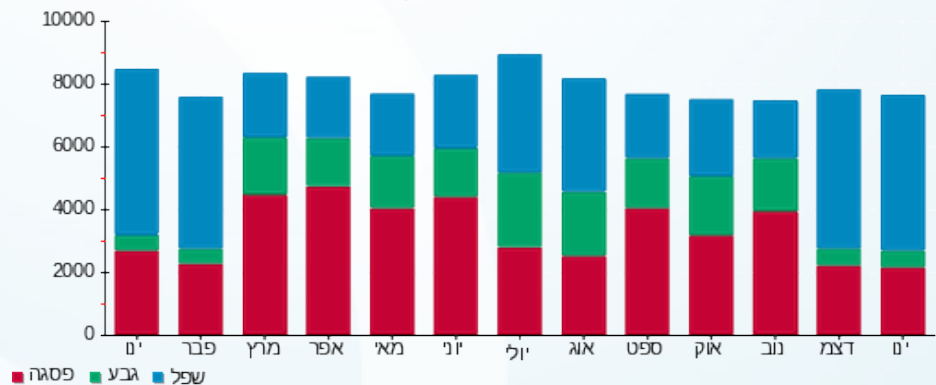

03/02/20 תאריך הפקה:
 31/01/20 תאריך קריאה נוכחית:
 01/01/20 תאריך קריאה קודמת:

שם דייר: קפה קפה - מחסן - מקלט 5 - שלב ב
 שם אתר: קניון רננים

לקוח/ה נכבד/ה, אנו מתכבדים להגיש את חישוב צריכת החשמל לתקופה 01/01/20 - 31/01/20:

מחסן קפה קפה - קומת אופנה - 2 - 00025216(1x16)

סוג תעריף	סוג צריכה	קריאה קודמת	קריאה נוכחית	סה"כ צריכה בקוט"ש	מחיר לקוט"ש בא"ג	סה"כ לתשלום
פרטי חשבון עבור תאריכים:						
777	פסגה	01/01/20	31/01/20	83.75	93.10	77.97 ₪
778	גבע	26,519.89	26,563.15	43.26	56.22	24.32 ₪
779	שפל	44,275.78	44,598.39	322.62	34.70	111.95 ₪

סה"כ לדייר:

פסגה	גבע	שפל	סה"כ	שיא ביקוש
83.75	43.26	322.62	449.62	0.98
77.97 ₪	24.32 ₪	111.95 ₪	214.23 ₪	

סה"כ צריכה
 סה"כ לתשלום

36.10 ₪	תשלום קבוע	
0.59 ₪	תשלום עבור גודל חיבור בKVA (1x16)	
250.93 ₪	סה"כ לתשלום	לא כולל מע"מ

התפלגות חיוב בש"ח לפי תע"ז

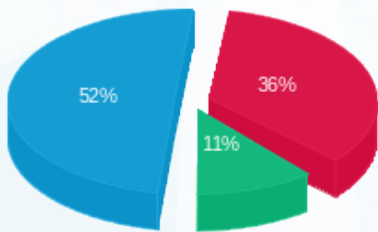

■ פסגה (77.97 ₪)
 ■ גבע (24.32 ₪)
 ■ שפל (111.95 ₪)

הסטוריית צריכה בקוט"ש

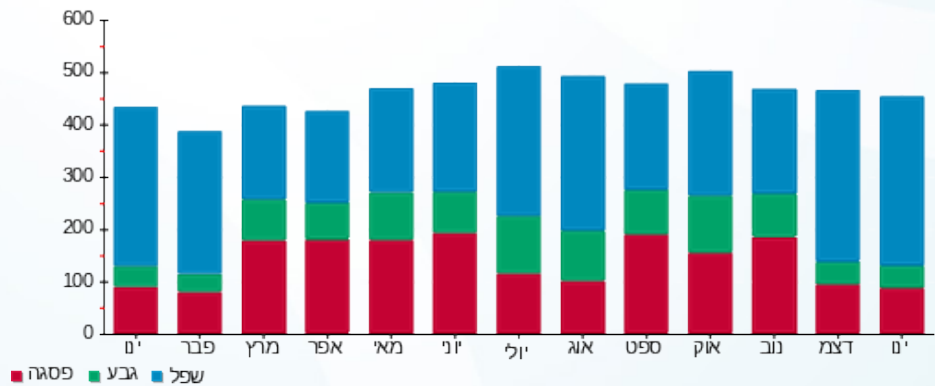



03/02/20 תאריך הפקה:
 31/01/20 תאריך קריאה נוכחית:
 01/01/20 תאריך קריאה קודמת:

שם דייר: קפה קפה - מחסן - שלב ב
שם אתר: קניון רננים

לקוח/ה נכבד/ה, אנו מתכבדים להגיש את חישוב צריכת החשמל לתקופה 01/01/20 - 31/01/20:

מחסן קפה קפה - 4 - 18017206(1x16)

סוג תעריף	סוג צריכה	קריאה קודמת	קריאה נוכחית	סה"כ צריכה בקוט"ש	מחיר לקוט"ש בא"ג	סה"כ לתשלום
פרטי חשבון עבור תאריכים:			31/01/20	01/01/20		
777	פסגה	4,266.55	4,360.55	94.00	93.10	87.51 ₪
778	גבע	2,494.25	2,545.20	50.95	56.22	28.64 ₪
779	שפל	7,293.50	7,653.90	360.40	34.70	125.06 ₪

מחסן קפה קפה - 5 - 18017206(1x25)

סוג תעריף	סוג צריכה	קריאה קודמת	קריאה נוכחית	סה"כ צריכה בקוט"ש	מחיר לקוט"ש בא"ג	סה"כ לתשלום
פרטי חשבון עבור תאריכים:			31/01/20	01/01/20		
777	פסגה	3,884.55	3,991.00	106.45	93.10	99.10 ₪
778	גבע	2,240.35	2,299.20	58.85	56.22	33.09 ₪
779	שפל	6,682.65	7,098.00	415.35	34.70	144.13 ₪

מחסן קפה קפה - 6 - 18017206(1x25)

סוג תעריף	סוג צריכה	קריאה קודמת	קריאה נוכחית	סה"כ צריכה בקוט"ש	מחיר לקוט"ש בא"ג	סה"כ לתשלום
פרטי חשבון עבור תאריכים:			31/01/20	01/01/20		
777	פסגה	3,230.65	3,314.35	83.70	93.10	77.92 ₪
778	גבע	1,872.95	1,918.85	45.90	56.22	25.80 ₪
779	שפל	5,512.40	5,834.00	321.60	34.70	111.60 ₪

סה"כ לדייר:

פסגה	גבע	שפל	סה"כ	שיא ביקוש
284.15	155.70	1,097.35	1,537.20	1.19
264.54 ₪	87.53 ₪	380.78 ₪	732.86 ₪	

סה"כ צריכה
סה"כ לתשלום

36.10 ₪	תשלום קבוע	
2.44 ₪	תשלום עבור גודל חיבור בKVA (1x66)	
771.40 ₪	סה"כ לתשלום	לא כולל מע"מ





התפלגות חיוב בש"ח לפי תעו"ז

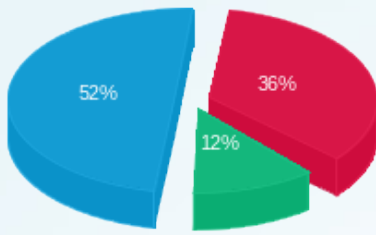

- פסגה (264.54 ₪)
- גבע (87.53 ₪)
- שפל (380.78 ₪)

הסטוריית צריכה בקוט"ש

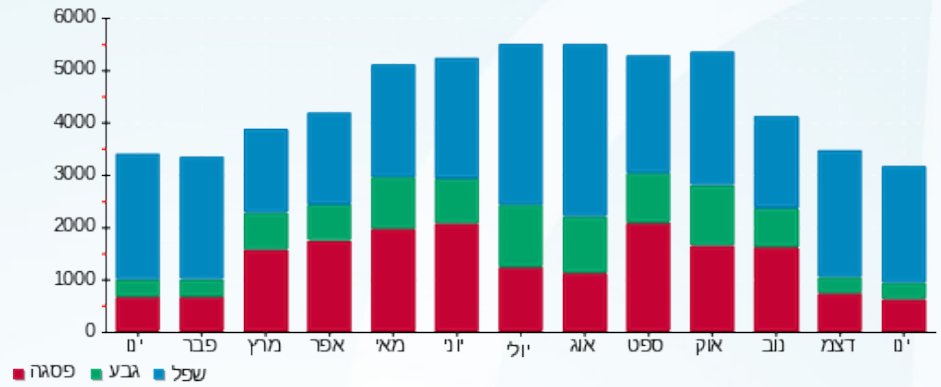

03/02/20 תאריך הפקדה:
 31/01/20 תאריך קריאה נוכחית:
 01/01/20 תאריך קריאה קודמת:

שם דייר: קרביץ - שלב א משנאי 2
 שם אתר: קניון רננים

לקוח/ה נכבד/ה, אנו מתכבדים להגיש את חישוב צריכת החשמל לתקופה 01/01/20 - 31/01/20:

קרביץ שלב א משנאי 2 - 4 - 00017326(3x63)

סוג תעריף	סוג צריכה	קריאה קודמת	קריאה נוכחית	סה"כ צריכה בקוט"ש	מחיר לקוט"ש בא"ג	סה"כ לתשלום
פרטי חשבון עבור תאריכים:						
777	פסגה	01/01/20	31/01/20	424.37	93.10	395.09 ₪
778	גבע	250,397.50	250,482.99	85.49	56.22	48.06 ₪
779	שפל	189,147.14	190,005.11	857.98	34.70	297.72 ₪

סה"כ לדייר:

פסגה	גבע	שפל	סה"כ	שיא ביקוש
424.37	85.49	857.98	1,367.83	14.87
₪ 395.09	₪ 48.06	₪ 297.72	₪ 740.87	

סה"כ צריכה
 סה"כ לתשלום

200.95 ₪	תשלום קבוע	
6.98 ₪	תשלום עבור גודל חיבור בKVA (3x63)	
948.80 ₪	סה"כ לתשלום	לא כולל מע"מ

התפלגות חיוב בש"ח לפי תע"ז

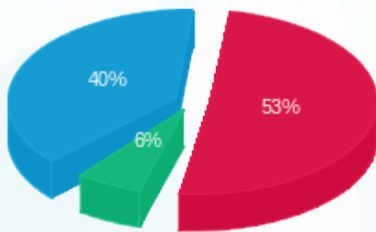

פסגה (₪ 395.09) 53%
 גבע (₪ 48.06) 6%
 שפל (₪ 297.72) 40%

הסטוריית צריכה בקוט"ש

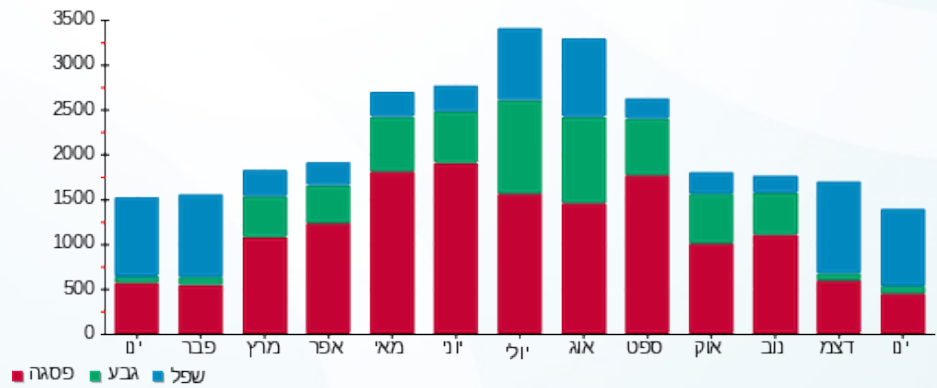



03/02/20 תאריך הפקה:
 31/01/20 תאריך קריאה נוכחית:
 01/01/20 תאריך קריאה קודמת:

שם דייר: קרולינה למקה - שלב ב משנאי 2
 שם אתר: קניון רננים

לקוח/ה נכבד/ה, אנו מתכבדים להגיש את חישוב צריכת החשמל לתקופה 01/01/20 - 31/01/20:

קרולינה למקה שלב ב משנאי 2 - 1 - 00020517 (3x20)

סוג תעריף	סוג צריכה	קריאה קודמת	קריאה נוכחית	סה"כ צריכה בקוט"ש	מחיר לקוט"ש בא"ג	סה"כ לתשלום
פרטי חשבון עבור תאריכים:						
777	פסגה	01/01/20	31/01/20	104.16	93.10	96.97 ₪
778	גבע	4,474.58	4,503.93	29.35	56.22	16.50 ₪
779	שפל	6,398.13	6,660.88	262.75	34.70	91.17 ₪

סה"כ לדייר:

פסגה	גבע	שפל	סה"כ	שיא ביקוש
104.16	29.35	262.75	396.26	0.93
96.97 ₪	16.50 ₪	91.17 ₪	204.65 ₪	

סה"כ צריכה
 סה"כ לתשלום

36.10 ₪	תשלום קבוע	
2.22 ₪	תשלום עבור גודל חיבור ב KVA (3x20)	
242.97 ₪	סה"כ לתשלום	לא כולל מע"מ

התפלגות חיוב בש"ח לפי תעו"ז

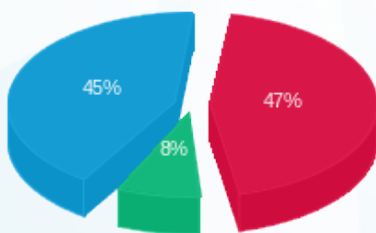

פסגה (96.97 ₪) 45%
 גבע (16.50 ₪) 8%
 שפל (91.17 ₪) 47%

הסטוריית צריכה בקוט"ש

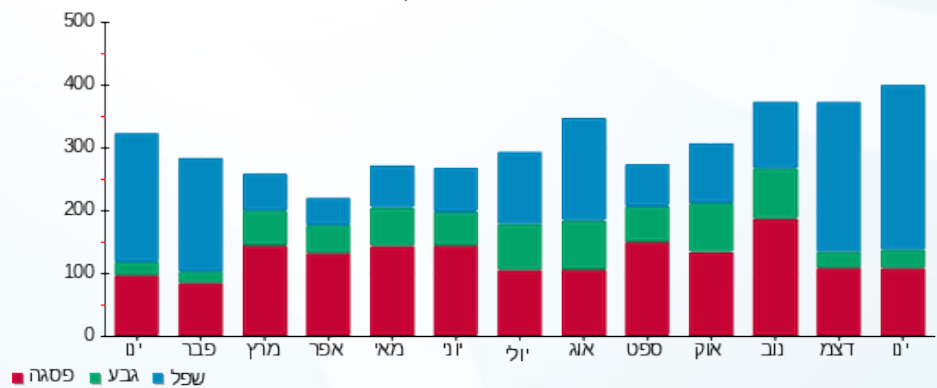



03/02/20

תאריך הפקה:

שם דייר: קריזי ליין - שלב ב משנאי 1

31/01/20

תאריך קריאה נוכחית:

שם אתר: קניון רננים

01/01/20

תאריך קריאה קודמת:

לקוח/ה נכבד/ה, אנו מתכבדים להגיש את חישוב צריכת החשמל לתקופה 01/01/20 - 31/01/20:

קריזי ליין שלב ב משנאי 1 - 4 - 00017405 (3x63)

סוג תעריף	סוג צריכה	קריאה קודמת	קריאה נוכחית	סה"כ צריכה בקוט"ש	מחיר לקוט"ש בא"ג	סה"כ לתשלום
פרטי חשבון עבור תאריכים:						
777	פסגה	01/01/20	31/01/20	646.16	93.10	601.58 ₪
778	גבע	243,391.48	243,470.44	78.96	56.22	44.39 ₪
779	שפל	153,974.88	155,192.12	1,217.24	34.70	422.38 ₪

סה"כ לדייר:

פסגה	גבע	שפל	סה"כ	שיא ביקוש
646.16	78.96	1,217.24	1,942.36	9.40
601.58 ₪	44.39 ₪	422.38 ₪	1,068.35 ₪	

סה"כ צריכה

סה"כ לתשלום

200.95 ₪	תשלום קבוע	
6.98 ₪	תשלום עבור גודל חיבור ב KVA (3x63)	
1,276.28 ₪	סה"כ לתשלום	לא כולל מע"מ

התפלגות חיוב בש"ח לפי תעו"ז

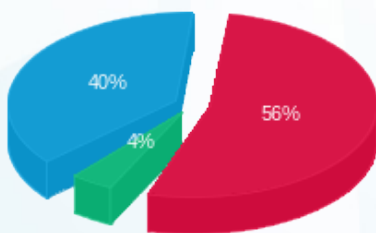

- פסגה (601.58 ₪) - 56%
- גבע (44.39 ₪) - 4%
- שפל (422.38 ₪) - 40%

הסטוריית צריכה בקוט"ש

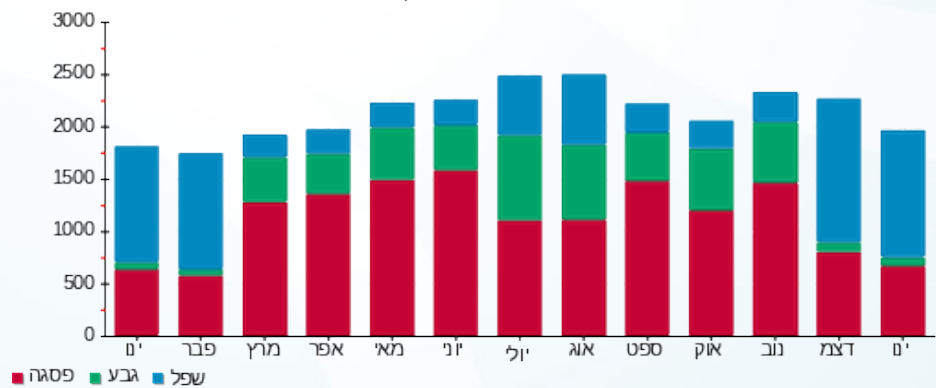

- פסגה
- גבע
- שפל





03/02/20

תאריך הפקדה:

שם דייר: רויילטי - שלב ב משנאי 2

31/01/20

תאריך קריאה נוכחית:

שם אתר: קניון רננים

01/01/20

תאריך קריאה קודמת:

לקוח/ה נכבד/ה, אנו מתכבדים להגיש את חישוב צריכת החשמל לתקופה 01/01/20 - 31/01/20:

רויילטי שלב ב משנאי 2 - 6 - 00017456(3x63)

סוג תעריף	סוג צריכה	קריאה קודמת	קריאה נוכחית	סה"כ צריכה בקוט"ש	מחיר לקוט"ש בא"ג	סה"כ לתשלום
פרטי חשבון עבור תאריכים:						
777	פסגה	01/01/20	31/01/20	217.65	93.10	202.63 ₪
778	גבע	214,988.05	215,017.14	29.09	56.22	16.36 ₪
779	שפל	97,555.95	98,051.47	495.51	34.70	171.94 ₪

סה"כ לדייר:

פסגה	גבע	שפל	סה"כ	שיא ביקוש
217.65	29.09	495.51	742.25	5.52
202.63 ₪	16.36 ₪	171.94 ₪	390.93 ₪	

סה"כ צריכה

סה"כ לתשלום

200.95 ₪	תשלום קבוע	
6.98 ₪	תשלום עבור גודל חיבור ב KVA (3x63)	
598.86 ₪	סה"כ לתשלום	לא כולל מע"מ

התפלגות חיוב בש"ח לפי תעו"ז

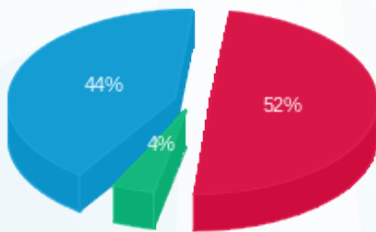

- פסגה (202.63 ₪) - 52%
- גבע (16.36 ₪) - 4%
- שפל (171.94 ₪) - 44%

הסטוריית צריכה בקוט"ש

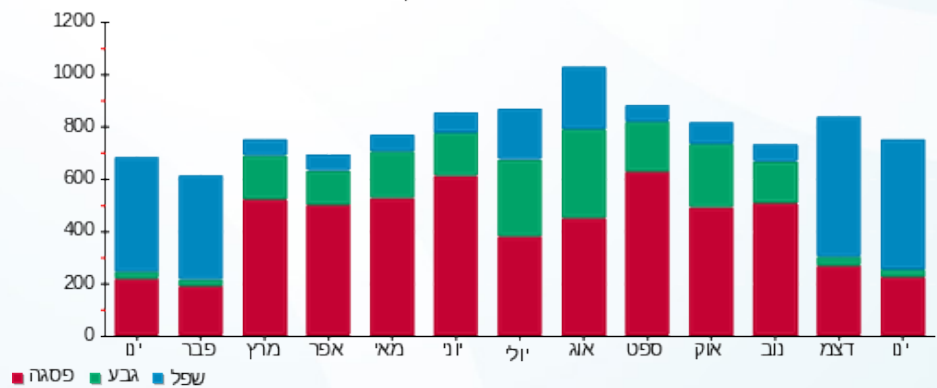



03/02/20

תאריך הפקה:

שם דייר: רולדין - שלב ב משנאי 2

31/01/20

תאריך קריאה נוכחית:

שם אתר: קניון רננים

01/01/20

תאריך קריאה קודמת:

לקוח/ה נכבד/ה, אנו מתכבדים להגיש את חישוב צריכת החשמל לתקופה 01/01/20 - 31/01/20:

רולדין - שלב ב משנאי 2 - 5 - 00017460(3x160)

סוג תעריף	סוג צריכה	קריאה קודמת	קריאה נוכחית	סה"כ צריכה בקוט"ש	מחיר לקוט"ש בא"ג	סה"כ לתשלום
		01/01/20	31/01/20	פרטי חשבון עבור תאריכים:		
777	פסגה	408,758.86	410,868.06	2,109.20	93.10	1,963.67 ₪
778	גבע	211,804.44	212,932.52	1,128.07	56.22	634.20 ₪
779	שפל	336,325.48	343,876.98	7,551.50	34.70	2,620.37 ₪

תוספת כסף

תוספת כסף	הערה	סה"כ לתשלום
		258.00 ₪

סה"כ לדייר:

פסגה	גבע	שפל	סה"כ	שיא ביקוש
2,109.20	1,128.07	7,551.50	10,788.77	38.87
1,963.67 ₪	634.20 ₪	2,620.37 ₪	5,218.24 ₪	

סה"כ צריכה
סה"כ לתשלום

לא כולל מע"מ	סה"כ לתשלום	תשלום עבור גודל חיבור בKVA (3x160)	תשלום קבוע
	5,530.06 ₪	17.72 ₪	36.10 ₪

התפלגות חיוב בש"ח לפי תעו"ז

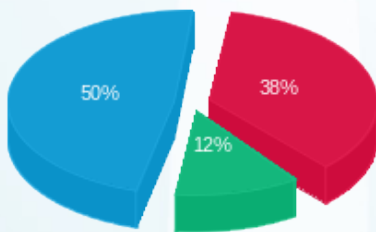

פסגה (1,963.67 ₪) - 50%
גבע (634.20 ₪) - 38%
שפל (2,620.37 ₪) - 12%

הסטוריית צריכה בקוט"ש

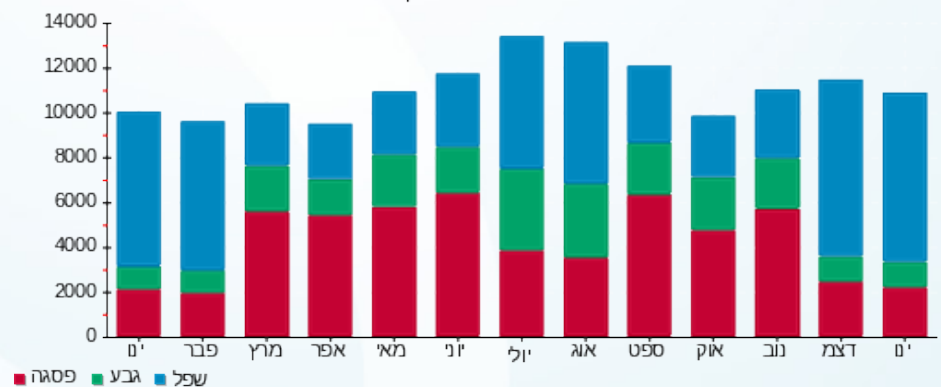

03/02/20 תאריך הפקה:
 31/01/20 תאריך קריאה נוכחית:
 01/01/20 תאריך קריאה קודמת:

שם דייר: רולדין - מחסן - שלב ב משנאי 2
 שם אתר: קניון רננים

לקוח/ה נכבד/ה, אנו מתכבדים להגיש את חישוב צריכת החשמל לתקופה 01/01/20 - 31/01/20:

מחסן רולדין שלב ב משנאי 2 - 3 - 00017401 (3x16)

סוג תעריף	סוג צריכה	קריאה קודמת	קריאה נוכחית	סה"כ צריכה בקוט"ש	מחיר לקוט"ש בא"ג	סה"כ לתשלום
פרטי חשבון עבור תאריכים:						
777	פסגה	01/01/20	31/01/20	292.86	93.10	272.66 ₪
778	גבע	28,033.52	28,175.74	142.23	56.22	79.96 ₪
779	שפל	70,234.97	71,360.46	1,125.49	34.70	390.54 ₪

סה"כ לדייר:

פסגה	גבע	שפל	סה"כ	שיא ביקוש
292.86	142.23	1,125.49	1,560.58	3.70
272.66 ₪	79.96 ₪	390.54 ₪	743.16 ₪	

סה"כ צריכה
 סה"כ לתשלום

200.95 ₪	תשלום קבוע	
1.77 ₪	תשלום עבור גודל חיבור ב KVA (3x16)	
945.88 ₪	סה"כ לתשלום	לא כולל מע"מ

התפלגות חיוב בש"ח לפי תעו"ז

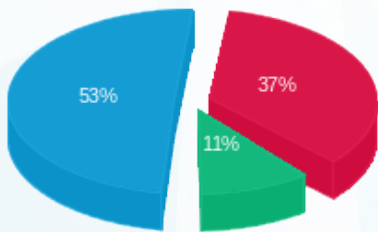

■ פסגה (272.66 ₪)
 ■ גבע (79.96 ₪)
 ■ שפל (390.54 ₪)

הסטוריית צריכה בקוט"ש

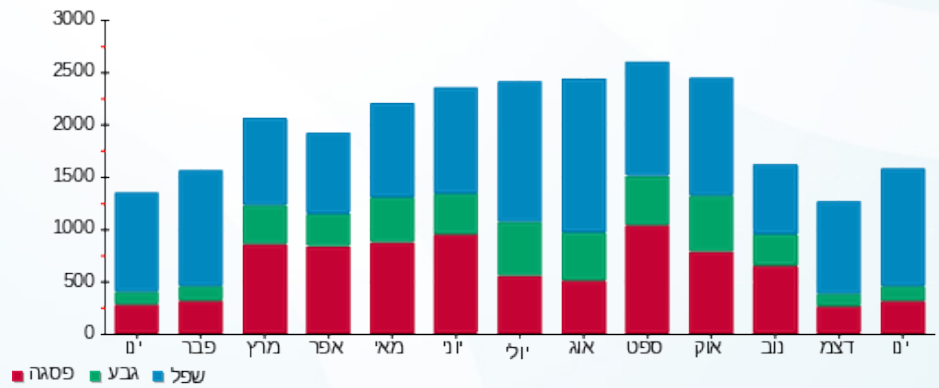



03/02/20 תאריך הפקה:
 31/01/20 תאריך קריאה נוכחית:
 01/01/20 תאריך קריאה קודמת:

שם דייר: רון פון - מעבדה - שלב א משנאי 2
 שם אתר: קניון רננים

לקוח/ה נכבד/ה, אנו מתכבדים להגיש את חישוב צריכת החשמל לתקופה 01/01/20 - 31/01/20:

רון פון - מעבדה שלב א משנאי 2 - 2 - (3x63)00010933

סוג תעריף	סוג צריכה	קריאה קודמת	קריאה נוכחית	סה"כ צריכה בקוט"ש	מחיר לקוט"ש בא"ג	סה"כ לתשלום
			31/01/20	01/01/20	פרטי חשבון עבור תאריכים:	
777	פסגה	131,066.48	131,153.12	86.64	93.10	80.66 ₪
778	גבע	128,222.25	128,231.72	9.47	56.22	5.32 ₪
779	שפל	113,067.80	113,197.35	129.55	34.70	44.95 ₪

סה"כ לדייר:

פסגה	גבע	שפל	סה"כ	שיא ביקוש
86.64	9.47	129.55	225.65	1.90
80.66 ₪	5.32 ₪	44.95 ₪	130.94 ₪	

סה"כ צריכה
 סה"כ לתשלום

36.10 ₪	תשלום קבוע	
6.98 ₪	תשלום עבור גודל חיבור ב KVA (3x63)	
174.01 ₪	סה"כ לתשלום	לא כולל מע"מ

התפלגות חיוב בש"ח לפי תע"ז

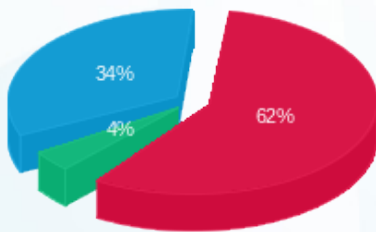

פסגה (80.66 ₪) 62%
 גבע (5.32 ₪) 4%
 שפל (44.95 ₪) 34%

הסטוריית צריכה בקוט"ש

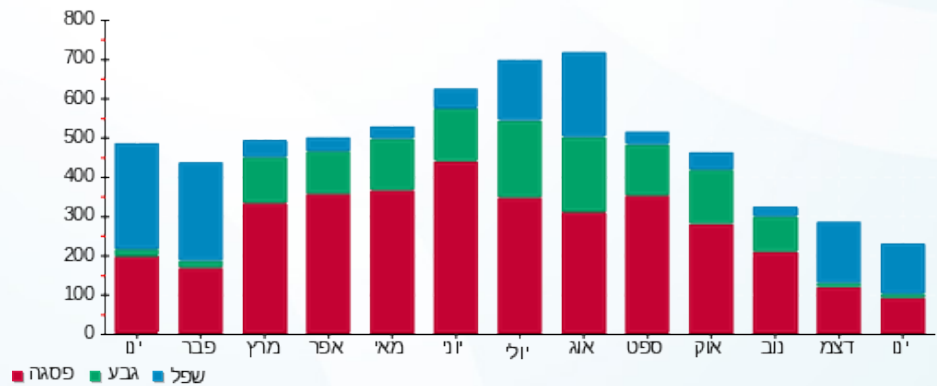

03/02/20 תאריך הפקדה:
 31/01/20 תאריך קריאה נוכחית:
 01/01/20 תאריך קריאה קודמת:

שם דייר: רוני קהאן - דוכן - שלב א משנאי 2
 שם אתר: קניון רננים

לקוח/ה נכבד/ה, אנו מתכבדים להגיש את חישוב צריכת החשמל לתקופה 01/01/20 - 31/01/20:

רוני קהאן - דוכן - שלב א משנאי 2 - 7 - 00015821(0x0)

סוג תעריף	סוג צריכה	קריאה קודמת	קריאה נוכחית	סה"כ צריכה בקוט"ש	מחיר לקוט"ש בא"ג	סה"כ לתשלום
פרטי חשבון עבור תאריכים:						
777	פסגה	01/01/20	31/01/20	134.02	93.10	124.77 ₪
778	גבע	4,123.60	4,151.23	27.63	56.22	15.53 ₪
779	שפל	10,263.85	10,551.69	287.84	34.70	99.88 ₪

סה"כ לדייר:

פסגה	גבע	שפל	סה"כ	שיא ביקוש
134.02	27.63	287.84	449.48	0.99
124.77 ₪	15.53 ₪	99.88 ₪	240.18 ₪	

סה"כ צריכה
 סה"כ לתשלום

200.95 ₪	תשלום קבוע	
0.00 ₪	תשלום עבור גודל חיבור בKVA (0x0)	
441.13 ₪	סה"כ לתשלום	לא כולל מע"מ

התפלגות חיוב בש"ח לפי תעו"ז

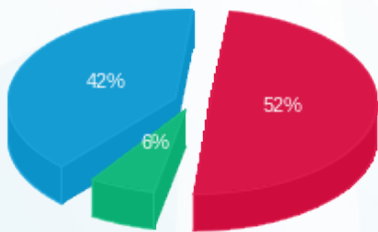

פסגה (124.77 ₪) 52%
 גבע (15.53 ₪) 6%
 שפל (99.88 ₪) 42%

הסטוריית צריכה בקוט"ש

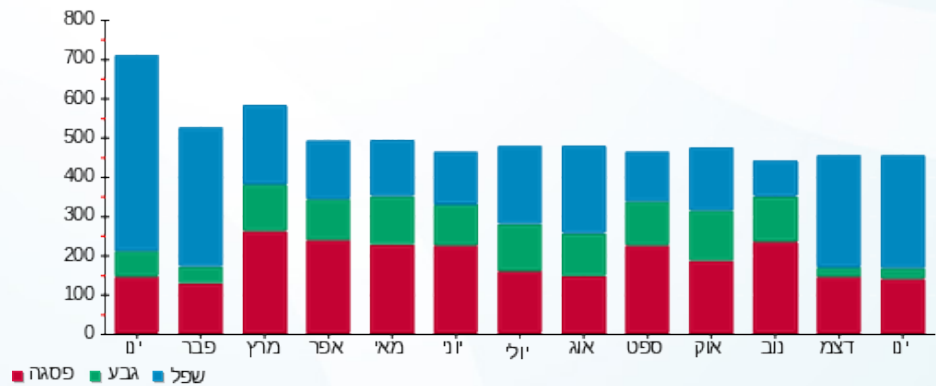



03/02/20 תאריך הפקה:
 31/01/20 תאריך קריאה נוכחית:
 01/01/20 תאריך קריאה קודמת:

שם דייר: רונית רפאל - שלב ב משנאי 1
 שם אתר: קניון רננים

לקוח/ה נכבד/ה, אנו מתכבדים להגיש את חישוב צריכת החשמל לתקופה 01/01/20 - 31/01/20:

רונית רפאל שלב ב משנאי 1 - 6 - 00017320 (3x250)

סה"כ לתשלום	מחיר לקוט"ש בא"ג	סה"כ צריכה בקוט"ש	קריאה נוכחית	קריאה קודמת	סוג צריכה	סוג תעריף
			31/01/20	01/01/20		פרטי חשבון עבור תאריכים:
₪ 958.54	93.10	1,029.58	397,252.84	396,223.26	פסגה	777
₪ 108.16	56.22	192.38	131,167.72	130,975.33	גבע	778
₪ 967.45	34.70	2,788.03	156,291.80	153,503.77	שפל	779

סה"כ לדייר:

שיא ביקוש	סה"כ	שפל	גבע	פסגה
19.36	4,009.99	2,788.03	192.38	1,029.58
	₪ 2,034.14	₪ 967.45	₪ 108.16	₪ 958.54

סה"כ צריכה
 סה"כ לתשלום

₪ 200.95	תשלום קבוע	
₪ 27.69	תשלום עבור גודל חיבור ב KVA (3x250)	
₪ 2,262.78	סה"כ לתשלום	לא כולל מע"מ

התפלגות חיוב בש"ח לפי תעו"ז

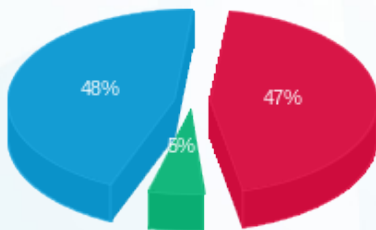

■ פסגה (₪ 958.54)
 ■ גבע (₪ 108.16)
 ■ שפל (₪ 967.45)

הסטוריית צריכה בקוט"ש

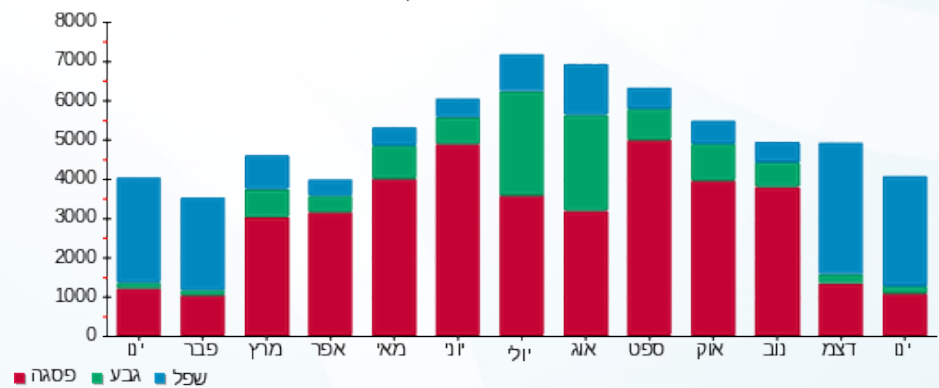

■ פסגה ■ גבע ■ שפל



03/02/20 תאריך הפקדה:
 31/01/20 תאריך קריאה נוכחית:
 01/01/20 תאריך קריאה קודמת:

שם דייר: רזילי - שלב ב משנאי 1
 שם אתר: קניון רננים

לקוח/ה נכבד/ה, אנו מתכבדים להגיש את חישוב צריכת החשמל לתקופה 01/01/20 - 31/01/20:

רזילי שלב ב משנאי 1 - 5 - 00017403 (3x63)

סוג תעריף	סוג צריכה	קריאה קודמת	קריאה נוכחית	סה"כ צריכה בקוט"ש	מחיר לקוט"ש בא"ג	סה"כ לתשלום
פרטי חשבון עבור תאריכים:						
777	פסגה	01/01/20	31/01/20	293.04	93.10	272.82 ₪
778	גבע	326,221.44	326,269.36	47.92	56.22	26.94 ₪
779	שפל	163,996.48	164,470.39	473.91	34.70	164.45 ₪

סה"כ לדייר:

פסגה	גבע	שפל	סה"כ	שיא ביקוש
293.04	47.92	473.91	814.87	6.75
272.82 ₪	26.94 ₪	164.45 ₪	464.21 ₪	

סה"כ צריכה
 סה"כ לתשלום

200.95 ₪	תשלום קבוע	
6.98 ₪	תשלום עבור גודל חיבור ב KVA (3x63)	
672.14 ₪	סה"כ לתשלום	לא כולל מע"מ

התפלגות חיוב בש"ח לפי תעו"ז

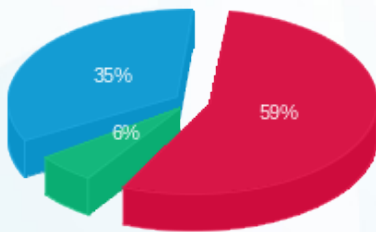

פסגה (272.82 ₪) 59%
 גבע (26.94 ₪) 6%
 שפל (164.45 ₪) 35%

הסטוריית צריכה בקוט"ש

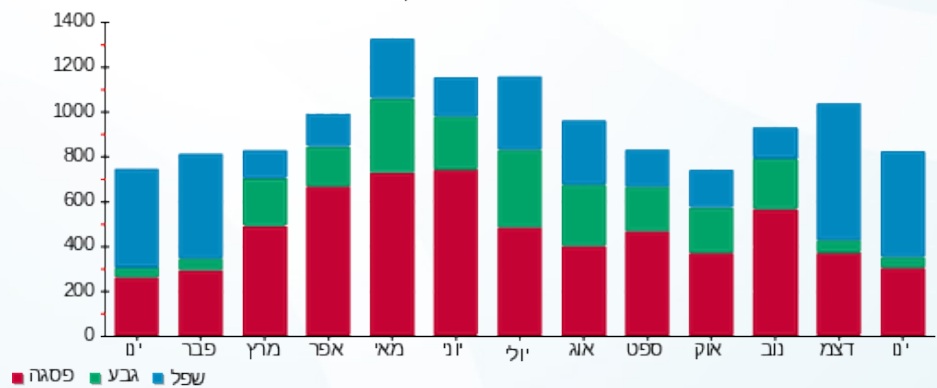



03/02/20 תאריך הפקה:
 31/01/20 תאריך קריאה נוכחית:
 01/01/20 תאריך קריאה קודמת:

שם דייר: רי בר - דוכן - שלב ב משנאי 1
 שם אתר: קניון רננים

לקוח/ה נכבד/ה, אנו מתכבדים להגיש את חישוב צריכת החשמל לתקופה 01/01/20 - 31/01/20:

רי בר - דוכן - שלב ב משנאי 1 - 6 - 00017404(3x63)

סוג תעריף	סוג צריכה	קריאה קודמת	קריאה נוכחית	סה"כ צריכה בקוט"ש	מחיר לקוט"ש בא"ג	סה"כ לתשלום
		01/01/20	31/01/20			
777	פסגה	300,541.01	301,014.89	473.88	93.10	441.18 ₪
778	גבע	238,243.89	238,374.81	130.92	56.22	73.60 ₪
779	שפל	132,932.15	134,156.30	1,224.15	34.70	424.78 ₪

סה"כ לדייר:

פסגה	גבע	שפל	סה"כ	שיא ביקוש
473.88	130.92	1,224.15	1,828.95	5.73
441.18 ₪	73.60 ₪	424.78 ₪	939.57 ₪	

סה"כ צריכה

סה"כ לתשלום

200.95 ₪	תשלום קבוע	
6.98 ₪	תשלום עבור גודל חיבור ב KVA (3x63)	
1,147.49 ₪	סה"כ לתשלום	לא כולל מע"מ

התפלגות חיוב בש"ח לפי תעו"ז

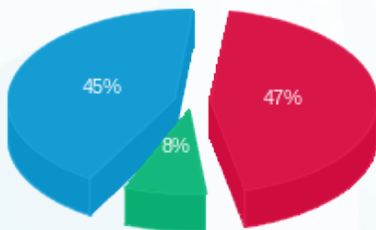

- פסגה (441.18 ₪) 45%
- גבע (73.60 ₪) 8%
- שפל (424.78 ₪) 47%

הסטוריית צריכה בקוט"ש

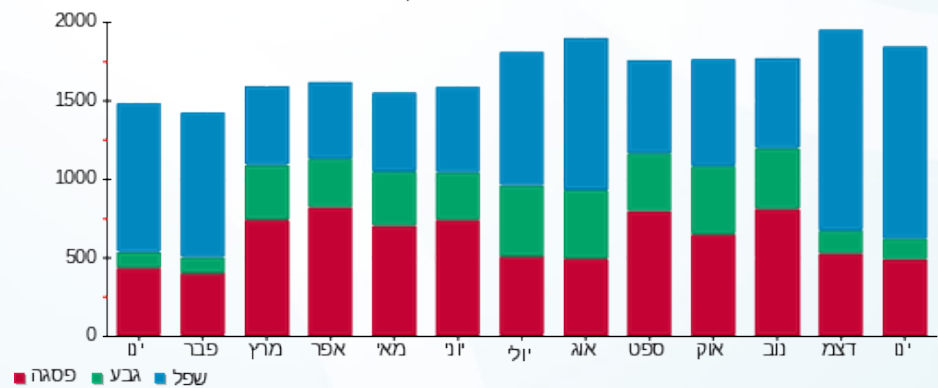

- פסגה
- גבע
- שפל



03/02/20 תאריך הפקדה:
 31/01/20 תאריך קריאה נוכחית:
 01/01/20 תאריך קריאה קודמת:

שם דייר: רי בר - מחסן - שלב ב
 שם אתר: קניון רננים

לקוח/ה נכבד/ה, אנו מתכבדים להגיש את חישוב צריכת החשמל לתקופה 01/01/20 - 31/01/20:

רי בר - מחסן - 12 - 18017206(0x0)

סוג תעריף	סוג צריכה	קריאה קודמת	קריאה נוכחית	סה"כ צריכה בקוט"ש	מחיר לקוט"ש בא"ג	סה"כ לתשלום
פרטי חשבון עבור תאריכים:						
777	פסגה	01/01/20	31/01/20	41.00	93.10	38.17 ₪
778	גבע	2,969.50	2,989.10	19.60	56.22	11.02 ₪
779	שפל	5,780.80	5,924.35	143.55	34.70	49.81 ₪

סה"כ לדייר:

פסגה	גבע	שפל	סה"כ	שיא ביקוש
41.00	19.60	143.55	204.15	1.46
38.17 ₪	11.02 ₪	49.81 ₪	99.00 ₪	

סה"כ צריכה
 סה"כ לתשלום

36.10 ₪	תשלום קבוע	
0.00 ₪	תשלום עבור גודל חיבור בKVA (0x0)	
135.10 ₪	סה"כ לתשלום	לא כולל מע"מ

התפלגות חיוב בש"ח לפי תעו"ז

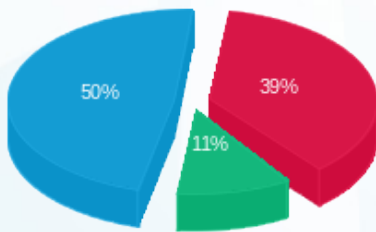

פסגה (38.17 ₪) ■
 גבע (11.02 ₪) ■
 שפל (49.81 ₪) ■

הסטוריית צריכה בקוט"ש

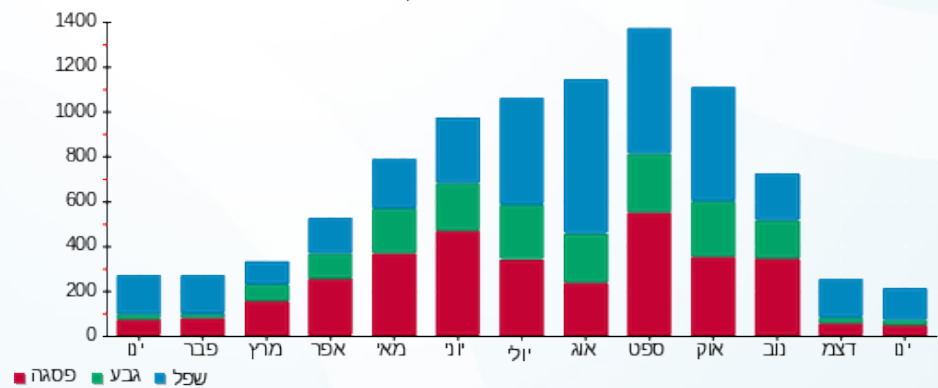



03/02/20

תאריך הפקדה:

שם דייר: רימונים - שלב ב משנאי 2

31/01/20

תאריך קריאה נוכחית:

שם אתר: קניון רננים

01/01/20

תאריך קריאה קודמת:

לקוח/ה נכבד/ה, אנו מתכבדים להגיש את חישוב צריכת החשמל לתקופה 01/01/20 - 31/01/20:

רימונים שלב ב משנאי 2 - 7 - 00017460 (3x100)

סוג תעריף	סוג צריכה	קריאה קודמת	קריאה נוכחית	סה"כ צריכה בקוט"ש	מחיר לקוט"ש בא"ג	סה"כ לתשלום
פרטי חשבון עבור תאריכים:						
777	פסגה	01/01/20	31/01/20	530.82	93.10	494.19 ₪
778	גבע	259,350.00	259,396.77	46.77	56.22	26.29 ₪
779	שפל	188,055.04	188,866.50	811.46	34.70	281.58 ₪

סה"כ לדייר:

פסגה	גבע	שפל	סה"כ	שיא ביקוש
530.82	46.77	811.46	1,389.05	9.67
494.19 ₪	26.29 ₪	281.58 ₪	802.06 ₪	

סה"כ צריכה

סה"כ לתשלום

200.95 ₪	תשלום קבוע	
11.08 ₪	תשלום עבור גודל חיבור ב KVA (3x100)	
1,014.09 ₪	סה"כ לתשלום	לא כולל מע"מ

התפלגות חיוב בש"ח לפי תעו"ז

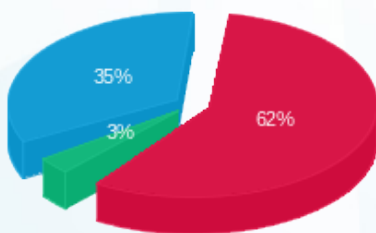

- פסגה (494.19 ₪) 62%
- גבע (26.29 ₪) 3%
- שפל (281.58 ₪) 35%

הסטוריית צריכה בקוט"ש

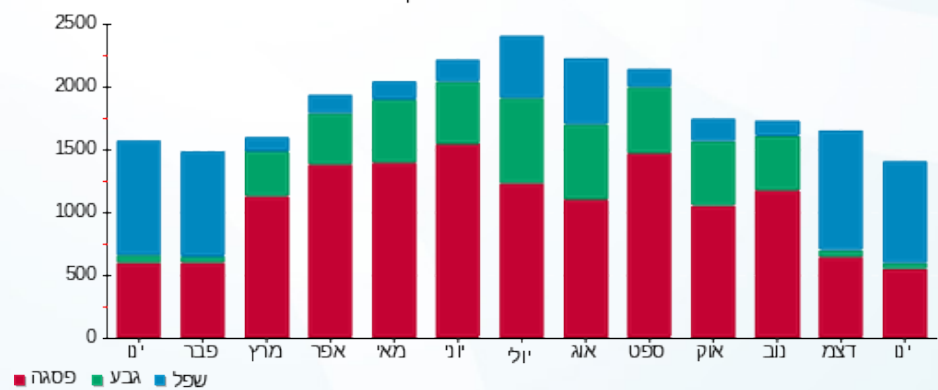



03/02/20 תאריך הפקדה:
 31/01/20 תאריך קריאה נוכחית:
 01/01/20 תאריך קריאה קודמת:

שם דייר: רנואר - שלב ב משנאי 2
 שם אתר: קניון רננים

לקוח/ה נכבד/ה, אנו מתכבדים להגיש את חישוב צריכת החשמל לתקופה 01/01/20 - 31/01/20:

שלב ב משנאי 2 - 3 - 00022447(3x160)

סוג תעריף	סוג צריכה	קריאה קודמת	קריאה נוכחית	סה"כ צריכה בקוט"ש	מחיר לקוט"ש בא"ג	סה"כ לתשלום
			01/01/20	31/01/20	פרטי חשבון עבור תאריכים:	
777	פסגה	756,310.58	758,374.04	2,063.46	93.10	1,921.08 ₪
778	גבע	500,766.65	500,985.85	219.20	56.22	123.24 ₪
779	שפל	604,647.63	608,163.98	3,516.35	34.70	1,220.17 ₪

סה"כ לדייר:

פסגה	גבע	שפל	סה"כ	שיא ביקוש
2,063.46	219.20	3,516.35	5,799.01	32.26
1,921.08 ₪	123.24 ₪	1,220.17 ₪	3,264.49 ₪	

סה"כ צריכה
 סה"כ לתשלום

200.95 ₪	תשלום קבוע	
17.72 ₪	תשלום עבור גודל חיבור בKVA (3x160)	
3,483.16 ₪	סה"כ לתשלום	לא כולל מע"מ

התפלגות חיוב בש"ח לפי תעו"ז

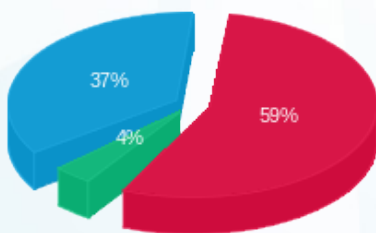

■ פסגה (1,921.08 ₪)
 ■ גבע (123.24 ₪)
 ■ שפל (1,220.17 ₪)

הסטוריית צריכה בקוט"ש

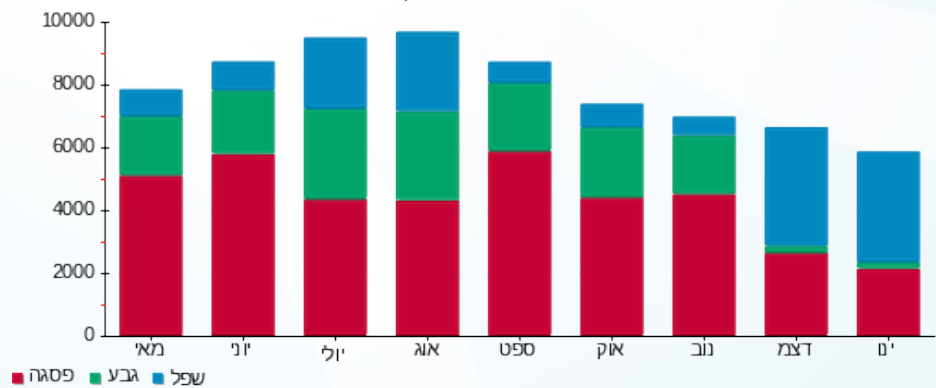

03/02/20 תאריך הפקה:
 31/01/20 תאריך קריאה נוכחית:
 01/01/20 תאריך קריאה קודמת:

שם דייר: רשת משחקיות פעלתון 1 - שלב ב משנאי 2
 שם אתר: קניון רננים

לקוח/ה נכבד/ה, אנו מתכבדים להגיש את חישוב צריכת החשמל לתקופה 01/01/20 - 31/01/20:

רשת משחקיות פעלתון שלב ב משנאי 2 - 5 - (3x63)00017456

סוג תעריף	סוג צריכה	קריאה קודמת	קריאה נוכחית	סה"כ צריכה בקוט"ש	מחיר לקוט"ש בא"ג	סה"כ לתשלום
פרטי חשבון עבור תאריכים:						
777	פסגה	01/01/20	31/01/20	858.31	93.10	799.09 ₪
778	גבע	194,940.56	195,147.24	206.68	56.22	116.20 ₪
779	שפל	242,078.79	243,962.26	1,883.47	34.70	653.56 ₪

סה"כ לדייר:

פסגה	גבע	שפל	סה"כ	שיא ביקוש
858.31	206.68	1,883.47	2,948.46	13.72
799.09 ₪	116.20 ₪	653.56 ₪	1,568.84 ₪	

סה"כ צריכה
 סה"כ לתשלום

200.95 ₪	תשלום קבוע	
6.98 ₪	תשלום עבור גודל חיבור ב KVA (3x63)	
1,776.77 ₪	סה"כ לתשלום	לא כולל מע"מ

התפלגות חיוב בש"ח לפי תע"ז

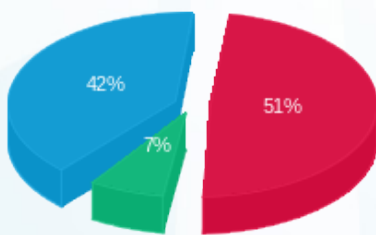

פסגה (799.09 ₪) 51%
 גבע (116.20 ₪) 7%
 שפל (653.56 ₪) 42%

הסטוריית צריכה בקוט"ש

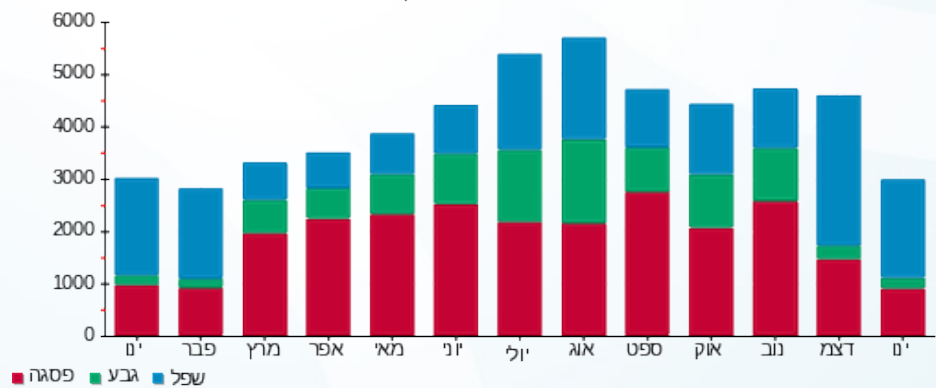

03/02/20 תאריך הפקדה:
 31/01/20 תאריך קריאה נוכחית:
 01/01/20 תאריך קריאה קודמת:

שם דייר: רשת משחקיות פעלתון 2 - שלב ב משנאי 2
 שם אתר: קניון רננים

לקוח/ה נכבד/ה, אנו מתכבדים להגיש את חישוב צריכת החשמל לתקופה 01/01/20 - 31/01/20:

רשת משחקיות פעלתון שלב ב משנאי 2 - 4 - 00017401 (3x63)

סוג תעריף	סוג צריכה	קריאה קודמת	קריאה נוכחית	סה"כ צריכה בקוט"ש	מחיר לקוט"ש בא"ג	סה"כ לתשלום
פרטי חשבון עבור תאריכים:						
777	פסגה	01/01/20	31/01/20	64.17	93.10	59.74 ₪
778	גבע	15,898.03	15,921.23	23.20	56.22	13.04 ₪
779	שפל	20,395.09	20,549.74	154.65	34.70	53.66 ₪

סה"כ לדייר:

פסגה	גבע	שפל	סה"כ	שיא ביקוש
64.17	23.20	154.65	242.02	4.09
₪ 59.74	₪ 13.04	₪ 53.66	₪ 126.45	

סה"כ צריכה
 סה"כ לתשלום

₪ 36.10	תשלום קבוע	
₪ 6.98	תשלום עבור גודל חיבור בKVA (3x63)	
₪ 169.52	סה"כ לתשלום	לא כולל מע"מ

התפלגות חיוב בש"ח לפי תעו"ז

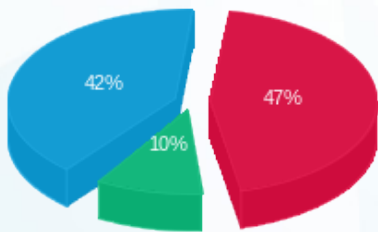

■ פסגה (₪ 59.74)
 ■ גבע (₪ 13.04)
 ■ שפל (₪ 53.66)

הסטוריית צריכה בקוט"ש

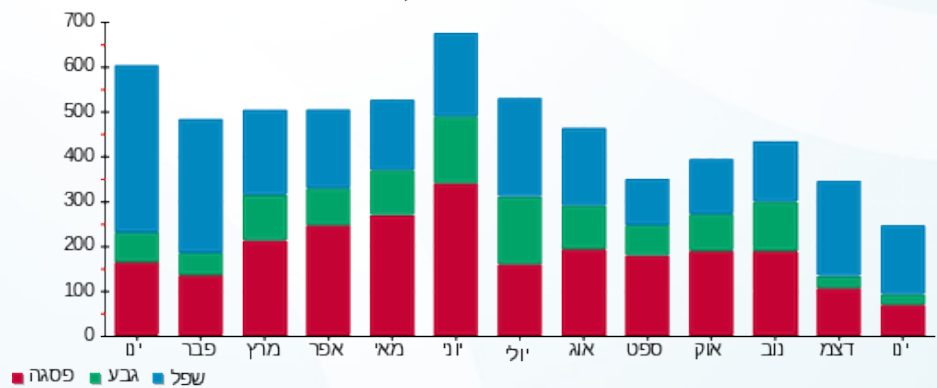



03/02/20

תאריך הפקדה:

שם דייר: שופרסל ביג - משנאי 10

31/01/20

תאריך קריאה נוכחית:

שם אתר: קניון רננים

01/01/20

תאריך קריאה קודמת:

לקוח/ה נכבד/ה, אנו מתכבדים להגיש את חישוב צריכת החשמל לתקופה 01/01/20 - 31/01/20:

שופרסל ביג - משנאי 10 - 1 - 00012843(3x2500)

סוג תעריף	סוג צריכה	קריאה קודמת	קריאה נוכחית	סה"כ צריכה בקוט"ש	מחיר לקוט"ש בא"ג	סה"כ לתשלום
		01/01/20	31/01/20			
777	פסגה	22,598,549.55	22,624,667.90	26,118.35	93.10	24,316.18 ₪
778	גבע	20,248,106.10	20,260,847.15	12,741.05	56.22	7,163.02 ₪
779	שפל	21,853,186.20	21,935,711.75	82,525.55	34.70	28,636.37 ₪

סה"כ לדייר:

פסגה	גבע	שפל	סה"כ	שיא ביקוש
26,118.35	12,741.05	82,525.55	121,384.95	280.90
24,316.18 ₪	7,163.02 ₪	28,636.37 ₪	60,115.57 ₪	

סה"כ צריכה

סה"כ לתשלום

200.95 ₪	תשלום קבוע	
276.90 ₪	תשלום עבור גודל חיבור בKVA (3x2500)	
60,593.42 ₪	סה"כ לתשלום	לא כולל מע"מ

התפלגות חיוב בש"ח לפי תע"ז

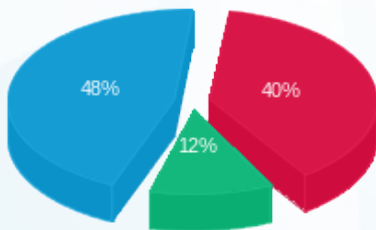

- פסגה (24,316.18 ₪) 48%
- גבע (7,163.02 ₪) 12%
- שפל (28,636.37 ₪) 40%

הסטוריית צריכה בקוט"ש

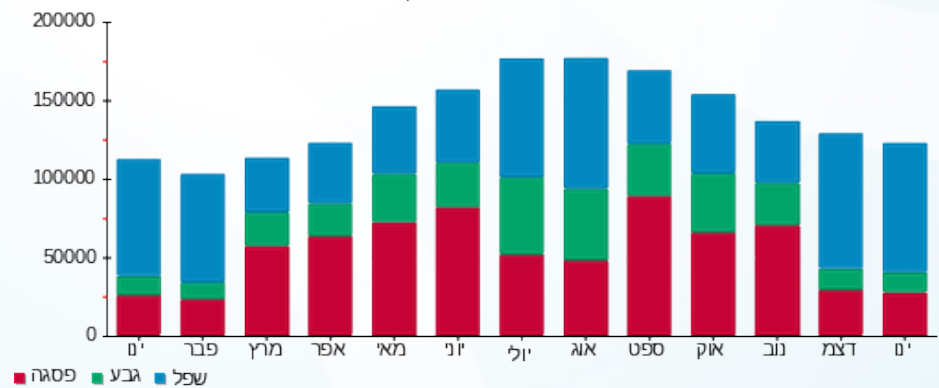

- פסגה
- גבע
- שפל





03/02/20 תאריך הפקדה:
 31/01/20 תאריך קריאה נוכחית:
 01/01/20 תאריך קריאה קודמת:

שם דייר: שוקה - שלב א משנאי 1
 שם אתר: קניון רננים

לקוח/ה נכבד/ה, אנו מתכבדים להגיש את חישוב צריכת החשמל לתקופה 01/01/20 - 31/01/20:

שוקה שלב א משנאי 1 - 2 - 00017327 (3x63)

סוג תעריף	סוג צריכה	קריאה קודמת	קריאה נוכחית	סה"כ צריכה בקוט"ש	מחיר לקוט"ש בא"ג	סה"כ לתשלום
פרטי חשבון עבור תאריכים:						
777	פסגה	01/01/20	31/01/20	1,579.34	93.10	1,470.37 ₪
778	גבע	234,723.33	235,104.78	381.45	56.22	214.45 ₪
779	שפל	350,425.75	354,129.65	3,703.90	34.70	1,285.25 ₪

סה"כ לדייר:

פסגה	גבע	שפל	סה"כ	שיא ביקוש
1,579.34	381.45	3,703.90	5,664.69	16.70
1,470.37 ₪	214.45 ₪	1,285.25 ₪	2,970.07 ₪	

סה"כ צריכה
 סה"כ לתשלום

200.95 ₪	תשלום קבוע	
6.98 ₪	תשלום עבור גודל חיבור בKVA (3x63)	
3,178.00 ₪	סה"כ לתשלום	לא כולל מע"מ

התפלגות חיוב בש"ח לפי תע"ז

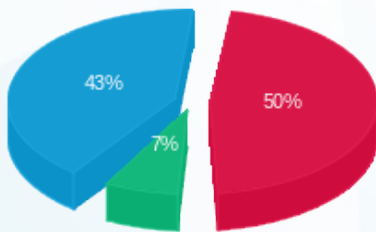

■ פסגה (1,470.37 ₪)
 ■ גבע (214.45 ₪)
 ■ שפל (1,285.25 ₪)

הסטוריית צריכה בקוט"ש

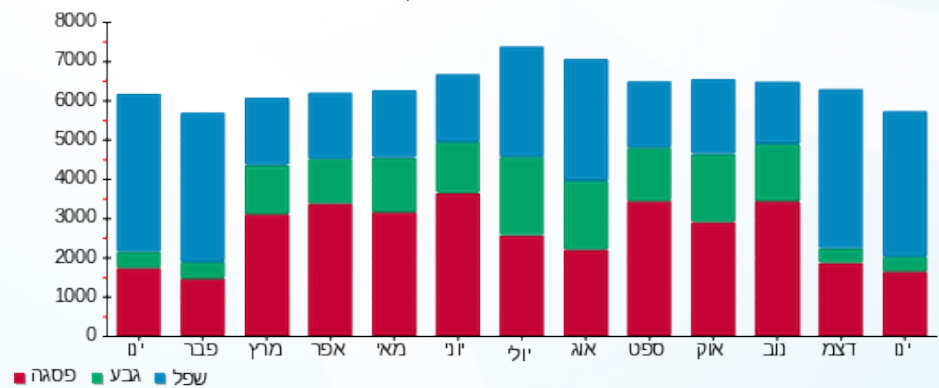

■ פסגה ■ גבע ■ שפל





03/02/20

תאריך הפקדה:

שם דייר: שוקולד - שלב ב משנאי 2

31/01/20

תאריך קריאה נוכחית:

שם אתר: קניון רננים

01/01/20

תאריך קריאה קודמת:

לקוח/ה נכבד/ה, אנו מתכבדים להגיש את חישוב צריכת החשמל לתקופה 01/01/20 - 31/01/20:

שוקולד חנות שלב ב משנאי 2 - 4 - 00017460 (3x63)

סוג תעריף	סוג צריכה	קריאה קודמת	קריאה נוכחית	סה"כ צריכה בקוט"ש	מחיר לקוט"ש בא"ג	סה"כ לתשלום
פרטי חשבון עבור תאריכים:						
777	פסגה	01/01/20	31/01/20	128.00	93.10	119.17 ₪
778	גבע	91,476.66	91,490.81	14.15	56.22	7.95 ₪
779	שפל	43,463.96	43,598.96	134.99	34.70	46.84 ₪

סה"כ לדייר:

פסגה	גבע	שפל	סה"כ	שיא ביקוש
128.00	14.15	134.99	277.14	2.88
119.17 ₪	7.95 ₪	46.84 ₪	173.96 ₪	

סה"כ צריכה

סה"כ לתשלום

36.10 ₪	תשלום קבוע	
6.98 ₪	תשלום עבור גודל חיבור ב KVA (3x63)	
217.04 ₪	סה"כ לתשלום	לא כולל מע"מ

התפלגות חיוב בש"ח לפי תע"ז

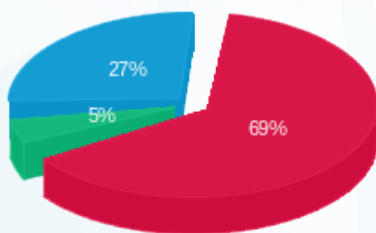

- פסגה (119.17 ₪) - 69%
- גבע (7.95 ₪) - 5%
- שפל (46.84 ₪) - 27%

הסטוריית צריכה בקוט"ש

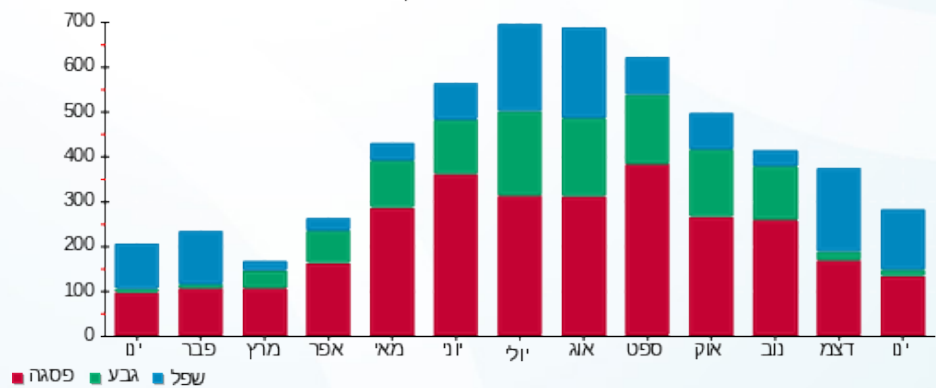

- פסגה
- גבע
- שפל





03/02/20 תאריך הפקה:
 31/01/20 תאריך קריאה נוכחית:
 01/01/20 תאריך קריאה קודמת:

שם דייר: שטחים פעלתון - שלב א משנאי 2
 שם אתר: קניון רננים

לקוח/ה נכבד/ה, אנו מתכבדים להגיש את חישוב צריכת החשמל לתקופה 01/01/20 - 31/01/20:

שטחים פעלתון שלב א משנאי 2 - 5 - 00017326(3x20)

סוג תעריף	סוג צריכה	קריאה קודמת	קריאה נוכחית	סה"כ צריכה בקוט"ש	מחיר לקוט"ש בא"ג	סה"כ לתשלום
פרטי חשבון עבור תאריכים:						
777	פסגה	01/01/20	31/01/20	-0.02	93.10	0.02 ₪
778	גבע	19,246.35	19,246.38	0.02	56.22	0.01 ₪
779	שפל	18,953.23	18,953.36	0.13	34.70	0.04 ₪

סה"כ לדייר:

פסגה	גבע	שפל	סה"כ	שיא ביקוש
-0.02	0.02	0.13	0.13	0.06
0.02 ₪	0.01 ₪	0.04 ₪	0.04 ₪	

סה"כ צריכה
 סה"כ לתשלום

36.10 ₪	תשלום קבוע	
2.22 ₪	תשלום עבור גודל חיבור בKVA (3x20)	
38.35 ₪	סה"כ לתשלום	לא כולל מע"מ

התפלגות חיוב בש"ח לפי תע"ז

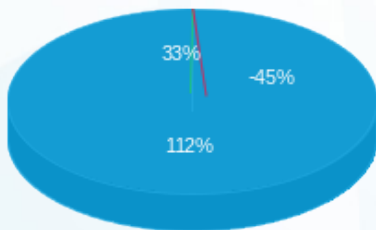

פסגה (0.02 ₪) ■
 גבע (0.01 ₪) ■
 שפל (0.04 ₪) ■

הסטוריית צריכה בקוט"ש

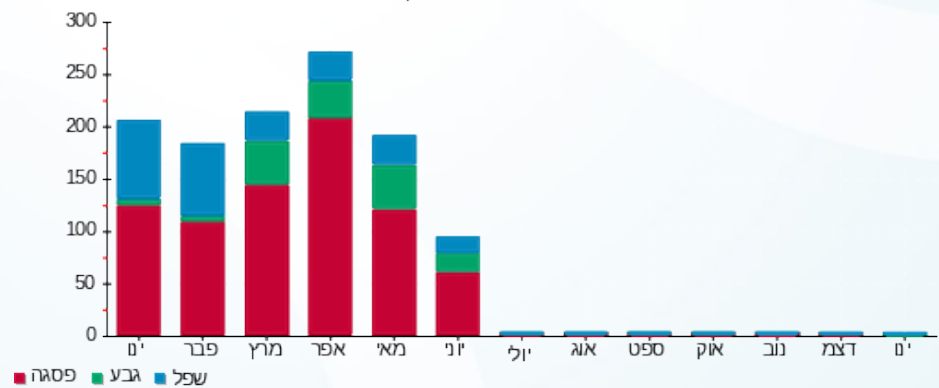

פסגה ■ גבע ■ שפל





03/02/20

תאריך הפקדה:

שם דייר: שילב - שילב א משנאי 2

31/01/20

תאריך קריאה נוכחית:

שם אתר: קניון רננים

01/01/20

תאריך קריאה קודמת:

לקוח/ה נכבד/ה, אנו מתכבדים להגיש את חישוב צריכת החשמל לתקופה 01/01/20 - 31/01/20:

שילב - שילב א משנאי 2 - 7 - 00009976 (3x250)

סוג תעריף	סוג צריכה	קריאה קודמת	קריאה נוכחית	סה"כ צריכה בקוט"ש	מחיר לקוט"ש בא"ג	סה"כ לתשלום
פרטי חשבון עבור תאריכים:						
777	פסגה	01/01/20	31/01/20	3,789.43	93.10	3,527.96 ₪
778	גבע	6,898.35	7,782.46	884.11	56.22	497.05 ₪
779	שפל	14,792.61	23,589.84	8,797.23	34.70	3,052.64 ₪

סה"כ לדייר:

פסגה	גבע	שפל	סה"כ	שיא ביקוש
3,789.43	884.11	8,797.23	13,470.78	46.28
3,527.96 ₪	497.05 ₪	3,052.64 ₪	7,077.65 ₪	

סה"כ צריכה

סה"כ לתשלום

200.95 ₪	תשלום קבוע	
27.69 ₪	תשלום עבור גודל חיבור בKVA (3x250)	
7,306.29 ₪	סה"כ לתשלום	לא כולל מע"מ

התפלגות חיוב בש"ח לפי תע"ז

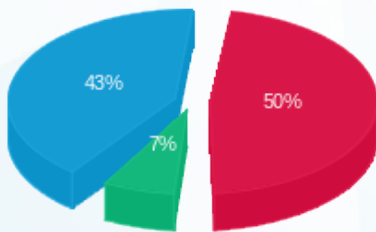

- פסגה (3,527.96 ₪) - 50%
- גבע (497.05 ₪) - 7%
- שפל (3,052.64 ₪) - 43%

הסטוריית צריכה בקוט"ש

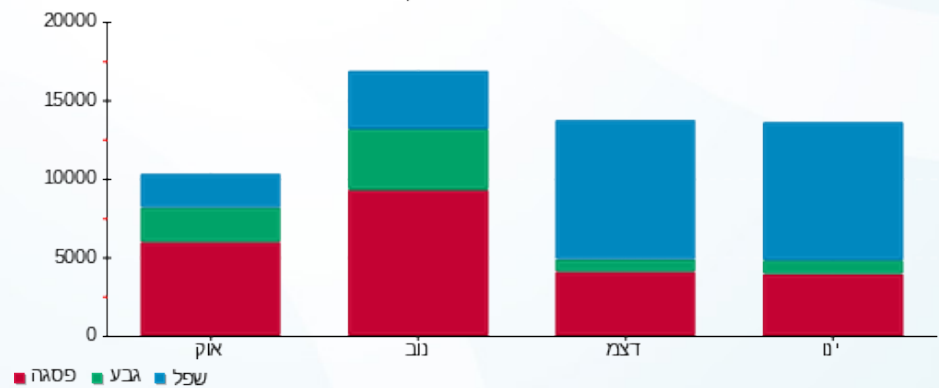

03/02/20 תאריך הפקה:
 31/01/20 תאריך קריאה נוכחית:
 01/01/20 תאריך קריאה קודמת:

שם דייר: שילב מחסן - שלב א משנאי 2
 שם אתר: קניון רננים

לקוח/ה נכבד/ה, אנו מתכבדים להגיש את חישוב צריכת החשמל לתקופה 01/01/20 - 31/01/20:

שילב מחסן - שלב א משנאי 2 - 6 - 00011177 (3x125)

סה"כ לתשלום	מחיר לקוט"ש בא"ג	סה"כ צריכה בקוט"ש	קריאה נוכחית	קריאה קודמת	סוג צריכה	סוג תעריף
			31/01/20	01/01/20	פרטי חשבון עבור תאריכים:	
48.73 ₪	93.10	52.34	179,471.47	179,419.13	פסגה	777
10.97 ₪	56.22	19.51	53,791.43	53,771.92	גבע	778
59.82 ₪	34.70	172.39	85,557.52	85,385.14	שפל	779

סה"כ לדייר:

שיא ביקוש	סה"כ	שפל	גבע	פסגה
1.61	244.24	172.39	19.51	52.34
	119.52 ₪	59.82 ₪	10.97 ₪	48.73 ₪

סה"כ צריכה
 סה"כ לתשלום

200.95 ₪	תשלום קבוע	
13.84 ₪	תשלום עבור גודל חיבור בKVA (3x125)	
334.31 ₪	סה"כ לתשלום	לא כולל מע"מ

התפלגות חיוב בש"ח לפי תעו"ז

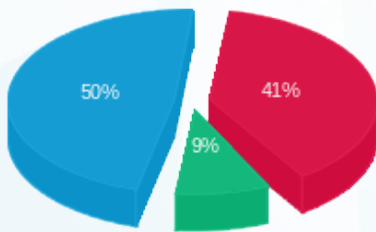

פסגה (48.73 ₪) ■
 גבע (10.97 ₪) ■
 שפל (59.82 ₪) ■

הסטוריית צריכה בקוט"ש

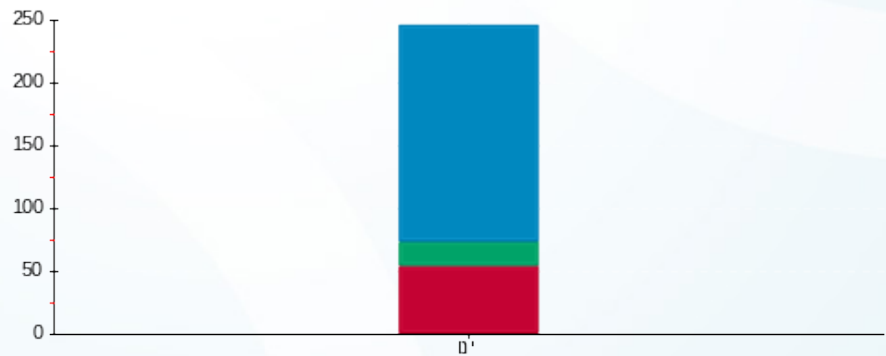

פסגה ■ גבע ■ שפל

03/02/20

תאריך הפקה:

שם דייר: שנאים - לידיעה שנאי 3 ציבורי מ"א שלב א
שם אתר: קניון רננים

31/01/20

תאריך קריאה נוכחית:

01/01/20

תאריך קריאה קודמת:

לקוח/ה נכבד/ה, אנו מתכבדים להגיש את חישוב צריכת החשמל לתקופה 01/01/20 - 31/01/20:

שנאים לידיעה שנאי 3 ציבורי מא שלב א - 1 - 00017321(0x0)

סוג תעריף	סוג צריכה	קריאה קודמת	קריאה נוכחית	סה"כ צריכה בקוט"ש	מחיר לקוט"ש בא"ג	סה"כ לתשלום
		01/01/20	31/01/20	פרטי חשבון עבור תאריכים:		
777	פסגה	20,985,490.15	21,011,099.80	25,609.65	93.10	23,842.58 ₪
778	גבע	16,374,647.05	16,384,924.05	10,277.00	56.22	5,777.73 ₪
779	שפל	15,518,008.00	15,590,181.25	72,173.25	34.70	25,044.12 ₪

סה"כ לדייר:

פסגה	גבע	שפל	סה"כ	שיא ביקוש
25,609.65	10,277.00	72,173.25	108,059.90	299.00
23,842.58 ₪	5,777.73 ₪	25,044.12 ₪	54,664.43 ₪	

סה"כ צריכה

סה"כ לתשלום

0.00 ₪	תשלום קבוע	
0.00 ₪	תשלום עבור גודל חיבור בKVA (0x0)	
54,664.43 ₪	סה"כ לתשלום	לא כולל מע"מ

התפלגות חיוב בש"ח לפי תע"ז

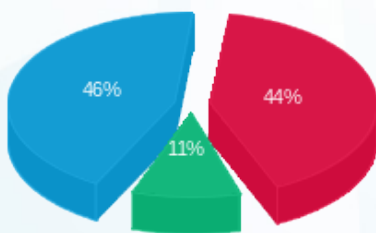

- פסגה (23,842.58 ₪) 46%
- גבע (5,777.73 ₪) 11%
- שפל (25,044.12 ₪) 44%

הסטוריית צריכה בקוט"ש

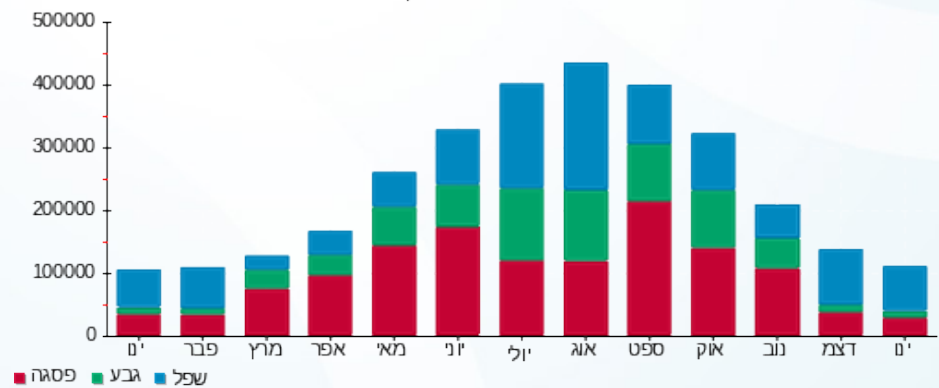



03/02/20 תאריך הפקדה:
 31/01/20 תאריך קריאה נוכחית:
 01/01/20 תאריך קריאה קודמת:

שם דייר: שגאים לידיעה - ראשי שגאי 3 שלב ב
 שם אתר: קניון רננים

לקוח/ה נכבד/ה, אנו מתכבדים להגיש את חישוב צריכת החשמל לתקופה 01/01/20 - 31/01/20:

שגאים לידיעה ראשי שגאי 3 שלב ב - 1 - 00024709(0x0)

סוג תעריף	סוג צריכה	קריאה קודמת	קריאה נוכחית	סה"כ צריכה בקוט"ש	מחיר לקוט"ש בא"ג	סה"כ לתשלום
		01/01/20	31/01/20	פרטי חשבון עבור תאריכים:		
777	פסגה	10,258,047.48	10,272,472.92	14,425.44	93.10	13,430.08 ₪
778	גבע	7,202,745.70	7,206,606.50	3,860.80	56.22	2,170.54 ₪
779	שפל	11,434,518.00	11,470,202.42	35,684.42	34.70	12,382.49 ₪

סה"כ לדייר:

פסגה	גבע	שפל	סה"כ	שיא ביקוש
14,425.44	3,860.80	35,684.42	53,970.66	148.80
13,430.08 ₪	2,170.54 ₪	12,382.49 ₪	27,983.12 ₪	

סה"כ צריכה
 סה"כ לתשלום

0.00 ₪	תשלום קבוע	
0.00 ₪	תשלום עבור גודל חיבור בKVA (0x0)	
27,983.12 ₪	סה"כ לתשלום	לא כולל מע"מ

התפלגות חיוב בש"ח לפי תעו"ז

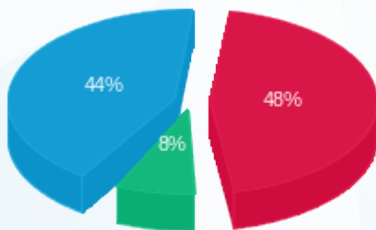

פסגה (13,430.08 ₪) 44%
 גבע (2,170.54 ₪) 8%
 שפל (12,382.49 ₪) 48%

הסטוריית צריכה בקוט"ש

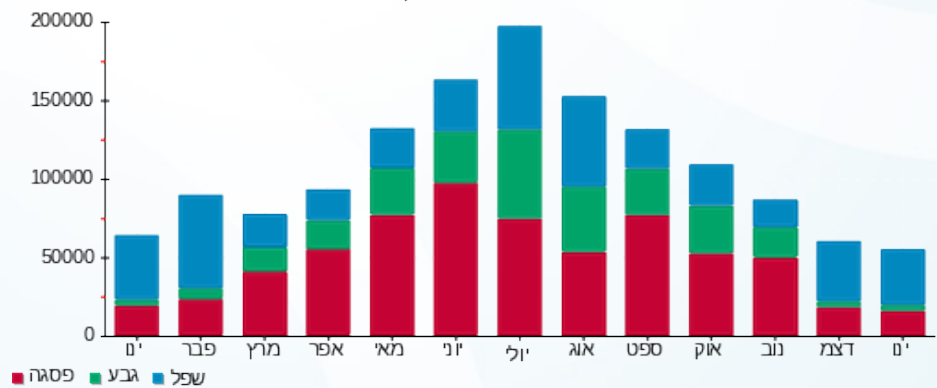



03/02/20 תאריך הפקה:
 31/01/20 תאריך קריאה נוכחית:
 01/01/20 תאריך קריאה קודמת:

שם דייר: שגאים לידיעה - ראשי שגאי 4 שלב א
 שם אתר: קניון רננים

לקוח/ה נכבד/ה, אנו מתכבדים להגיש את חישוב צריכת החשמל לתקופה 01/01/20 - 31/01/20:

שגאים לידיעה ראשי שגאי 4 שלב א - 1 - 00020467(0x0)

סוג תעריף	סוג צריכה	קריאה קודמת	קריאה נוכחית	סה"כ צריכה בקוט"ש	מחיר לקוט"ש בא"ג	סה"כ לתשלום
		01/01/20	31/01/20	פרטי חשבון עבור תאריכים:		
777	פסגה	5,354,527.74	5,366,553.98	12,026.24	93.10	11,196.43 ₪
778	גבע	7,301,433.84	7,305,046.20	3,612.36	56.22	2,030.87 ₪
779	שפל	7,871,601.84	7,903,322.96	31,721.12	34.70	11,007.23 ₪

סה"כ לדייר:

פסגה	גבע	שפל	סה"כ	שיא ביקוש
12,026.24	3,612.36	31,721.12	47,359.72	151.60
11,196.43 ₪	2,030.87 ₪	11,007.23 ₪	24,234.53 ₪	

סה"כ צריכה
 סה"כ לתשלום

0.00 ₪	תשלום קבוע	
0.00 ₪	תשלום עבור גודל חיבור בKVA (0x0)	
24,234.53 ₪	סה"כ לתשלום	לא כולל מע"מ

התפלגות חיוב בש"ח לפי תע"ז

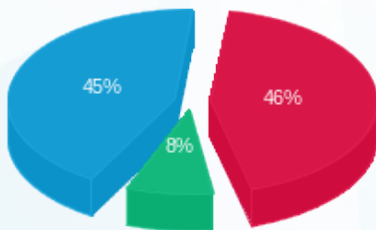

פסגה (11,196.43 ₪) 45%
 גבע (2,030.87 ₪) 8%
 שפל (11,007.23 ₪) 46%

הסטוריית צריכה בקוט"ש

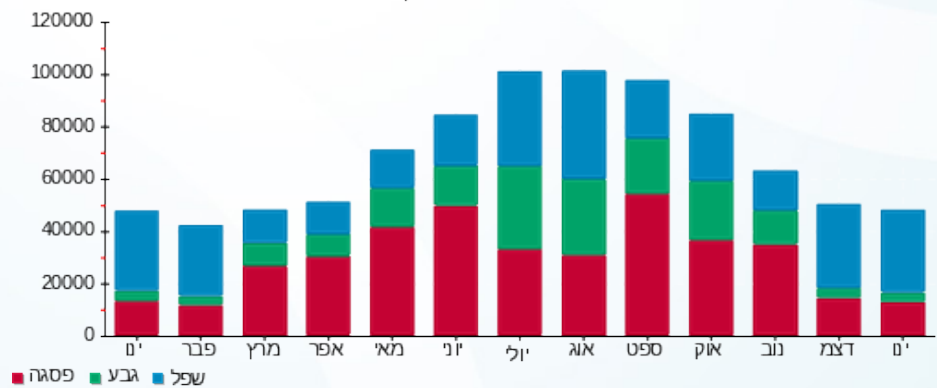



03/02/20 תאריך הפקה:
 31/01/20 תאריך קריאה נוכחית:
 01/01/20 תאריך קריאה קודמת:

שם דייר: שגאים לידיעה - ראשי שגאי T1 שלב א
 שם אתר: קניון רננים

לקוח/ה נכבד/ה, אנו מתכבדים להגיש את חישוב צריכת החשמל לתקופה 01/01/20 - 31/01/20:

שגאים לידיעה ראשי שגאי T1 שלב א - 5 - (0x0)00011173

סוג תעריף	סוג צריכה	קריאה קודמת	קריאה נוכחית	סה"כ צריכה בקוט"ש	מחיר לקוט"ש בא"ג	סה"כ לתשלום
		01/01/20	31/01/20			
777	פסגה	12,395,877.92	12,464,999.32	69,121.40	93.10	64,352.02 ₪
778	גבע	5,457,614.48	5,473,155.08	15,540.60	56.22	8,736.93 ₪
779	שפל	8,728,643.04	8,874,404.88	145,761.84	34.70	50,579.36 ₪

סה"כ לדייר:

פסגה	גבע	שפל	סה"כ	שיא ביקוש
69,121.40	15,540.60	145,761.84	230,423.84	617.84
64,352.02 ₪	8,736.93 ₪	50,579.36 ₪	123,668.31 ₪	

סה"כ צריכה

סה"כ לתשלום

0.00 ₪	תשלום קבוע	
0.00 ₪	תשלום עבור גודל חיבור בKVA (0x0)	
123,668.31 ₪	סה"כ לתשלום	לא כולל מע"מ

התפלגות חיוב בש"ח לפי תעו"ז

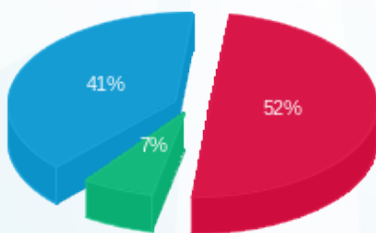

פסגה (64,352.02 ₪) 52%
 גבע (8,736.93 ₪) 41%
 שפל (50,579.36 ₪) 7%

הסטוריית צריכה בקוט"ש

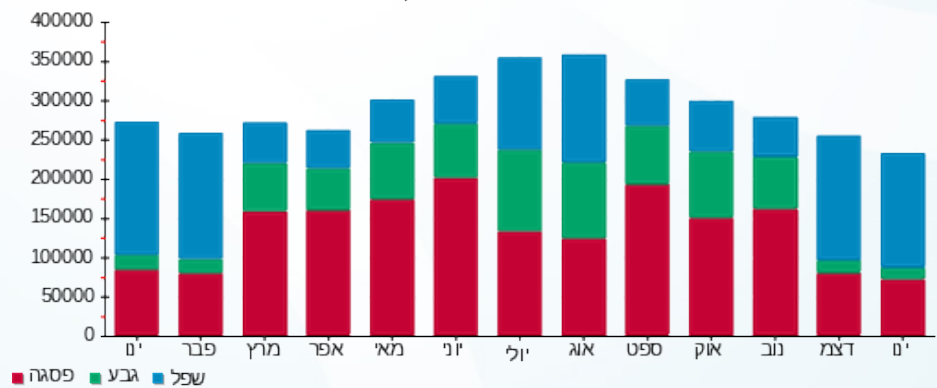

פסגה גבע שפל





03/02/20

תאריך הפקה:

שם דייר: שגאים לידיעה - ראשי שגאי T2 שלב א
שם אתר: קניון רגנים

31/01/20

תאריך קריאה נוכחית:

01/01/20

תאריך קריאה קודמת:

לקוח/ה נכבד/ה, אנו מתכבדים להגיש את חישוב צריכת החשמל לתקופה 01/01/20 - 31/01/20:

שגאים לידיעה ראשי שגאי T2 שלב א - 5 - 00011174 (0x0)

סוג תעריף	סוג צריכה	קריאה קודמת	קריאה נוכחית	סה"כ צריכה בקוט"ש	מחיר לקוט"ש בא"ג	סה"כ לתשלום
		01/01/20	31/01/20	פרטי חשבון עבור תאריכים:		
777	פסגה	9,832,986.04	9,887,274.24	54,288.20	93.10	50,542.31 ₪
778	גבע	4,594,684.68	4,611,410.48	16,725.80	56.22	9,403.24 ₪
779	שפל	9,278,675.68	9,421,975.12	143,299.44	34.70	49,724.91 ₪

סה"כ לדייר:

פסגה	גבע	שפל	סה"כ	שיא ביקוש
54,288.20	16,725.80	143,299.44	214,313.44	441.84
50,542.31 ₪	9,403.24 ₪	49,724.91 ₪	109,670.46 ₪	

סה"כ צריכה

סה"כ לתשלום

0.00 ₪	תשלום קבוע	
0.00 ₪	תשלום עבור גודל חיבור בKVA (0x0)	
109,670.46 ₪	סה"כ לתשלום	לא כולל מע"מ

התפלגות חיוב בש"ח לפי תע"ז

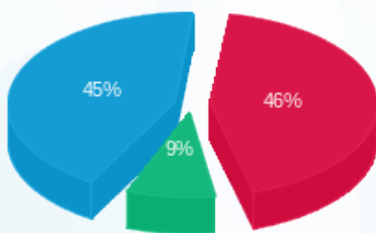

- פסגה (50,542.31 ₪) 46%
- גבע (9,403.24 ₪) 9%
- שפל (49,724.91 ₪) 45%

הסטוריית צריכה בקוט"ש

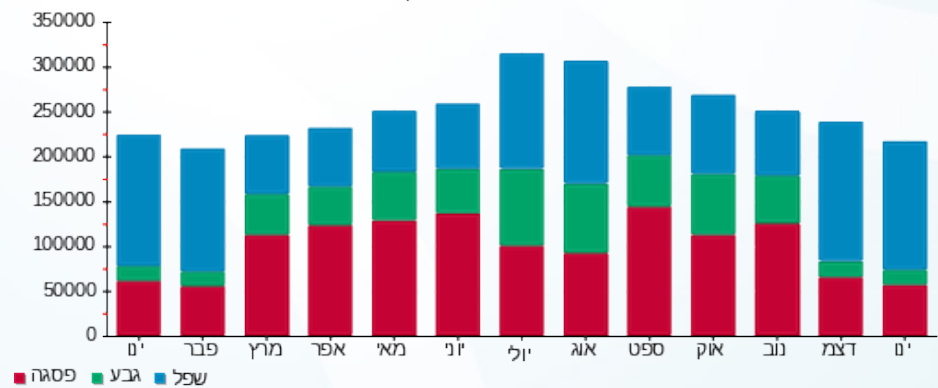

- פסגה
- גבע
- שפל



03/02/20 תאריך הפקה:
 31/01/20 תאריך קריאה נוכחית:
 01/01/20 תאריך קריאה קודמת:

שם דייר: שגאים לידיעה - שגאי 1 שלב ב
 שם אתר: קניון רננים

לקוח/ה נכבד/ה, אנו מתכבדים להגיש את חישוב צריכת החשמל לתקופה 01/01/20 - 31/01/20:

שגאים לידיעה שגאי 1 שלב ב - 1 - 00017458 (3x160)

סוג תעריף	סוג צריכה	קריאה קודמת	קריאה נוכחית	סה"כ צריכה בקוט"ש	מחיר לקוט"ש בא"ג	סה"כ לתשלום
		01/01/20	31/01/20	פרטי חשבון עבור תאריכים:		
777	פסגה	19,041,494.70	19,082,789.70	41,295.00	93.10	38,445.65 ₪
778	גבע	16,406,685.35	16,420,573.15	13,887.80	56.22	7,807.72 ₪
779	שפל	20,674,926.25	20,797,748.35	122,822.10	34.70	42,619.27 ₪

סה"כ לדיר:

פסגה	גבע	שפל	סה"כ	שיא ביקוש
41,295.00	13,887.80	122,822.10	178,004.90	420.20
38,445.65 ₪	7,807.72 ₪	42,619.27 ₪	88,872.63 ₪	

סה"כ צריכה
 סה"כ לתשלום

0.00 ₪	תשלום קבוע	
17.72 ₪	תשלום עבור גודל חיבור בKVA (3x160)	
88,890.36 ₪	סה"כ לתשלום	לא כולל מע"מ

התפלגות חיוב בש"ח לפי תעו"ז

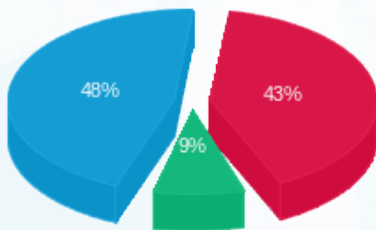

פסגה (38,445.65 ₪) 48%
 גבע (7,807.72 ₪) 9%
 שפל (42,619.27 ₪) 43%

הסטוריית צריכה בקוט"ש

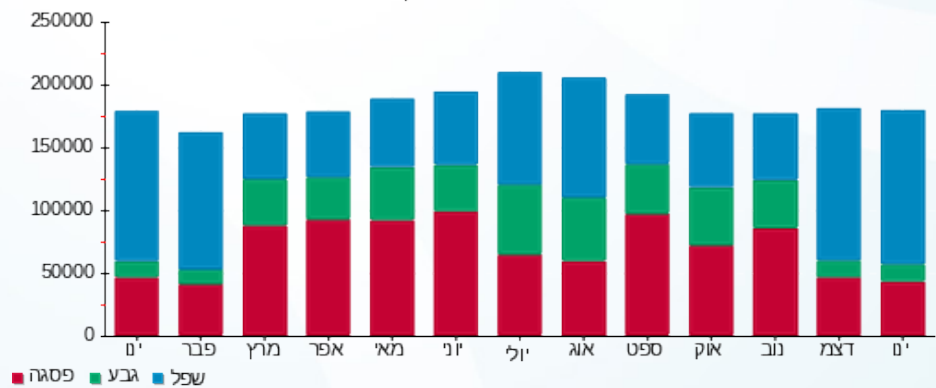



03/02/20 תאריך הפקדה:
 31/01/20 תאריך קריאה נוכחית:
 01/01/20 תאריך קריאה קודמת:

שם דייר: שגאים לידיעה - שגאי 1.1 שלב ב
 שם אתר: קניון רננים

לקוח/ה נכבד/ה, אנו מתכבדים להגיש את חישוב צריכת החשמל לתקופה 01/01/20 - 31/01/20:

שגאים לידיעה שגאי 1.1 שלב ב - 1 - 00017320(0x0)

סוג תעריף	סוג צריכה	קריאה קודמת	קריאה נוכחית	סה"כ צריכה בקוט"ש	מחיר לקוט"ש בא"ג	סה"כ לתשלום
		01/01/20	31/01/20			
777	פסגה	21,314,668.05	21,349,182.40	34,514.35	93.10	32,132.86 ₪
778	גבע	15,287,676.25	15,295,712.20	8,035.95	56.22	4,517.81 ₪
779	שפל	10,881,064.05	10,957,630.55	76,566.50	34.70	26,568.58 ₪

סה"כ לדייר:

פסגה	גבע	שפל	סה"כ	שיא ביקוש
34,514.35	8,035.95	76,566.50	119,116.80	323.40
32,132.86 ₪	4,517.81 ₪	26,568.58 ₪	63,219.25 ₪	

סה"כ צריכה

סה"כ לתשלום

0.00 ₪	תשלום קבוע	
0.00 ₪	תשלום עבור גודל חיבור בKVA (0x0)	
63,219.25 ₪	סה"כ לתשלום	לא כולל מע"מ

התפלגות חיוב בש"ח לפי תעו"ז

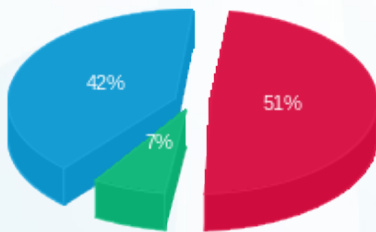

פסגה (32,132.86 ₪) 42%
 גבע (4,517.81 ₪) 7%
 שפל (26,568.58 ₪) 51%

הסטוריית צריכה בקוט"ש

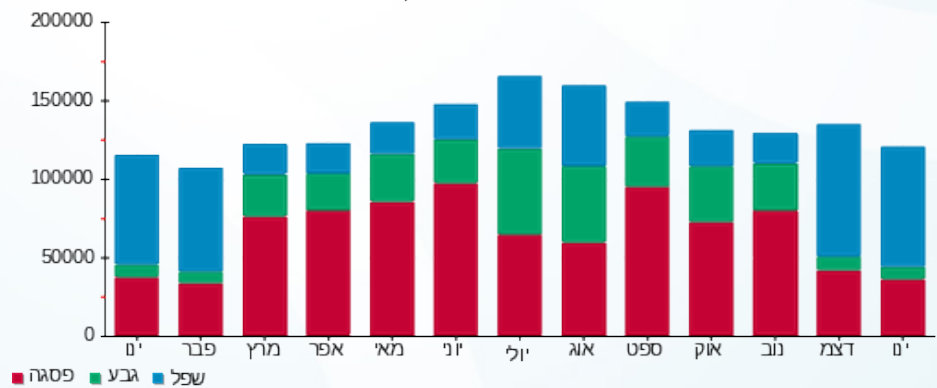

03/02/20 תאריך הפקדה:
 31/01/20 תאריך קריאה נוכחית:
 01/01/20 תאריך קריאה קודמת:

שם דייר: שגאים לידיעה - שגאי 2 שלב ב
 שם אתר: קניון רננים

לקוח/ה נכבד/ה, אנו מתכבדים להגיש את חישוב צריכת החשמל לתקופה 01/01/20 - 31/01/20:

שגאים לידיעה שגאי 2 שלב ב - 1 - 00017398(0x0)

סוג תעריף	סוג צריכה	קריאה קודמת	קריאה נוכחית	סה"כ צריכה בקוט"ש	מחיר לקוט"ש בא"ג	סה"כ לתשלום
		01/01/20	31/01/20			
777	פסגה	1,900,562.90	1,930,806.45	30,243.55	93.10	28,156.75 ₪
778	גבע	272,068.60	277,336.05	5,267.45	56.22	2,961.36 ₪
779	שפל	1,418,881.60	1,476,401.05	57,519.45	34.70	19,959.25 ₪

סה"כ לדייר:

פסגה	גבע	שפל	סה"כ	שיא ביקוש
30,243.55	5,267.45	57,519.45	93,030.45	273.10
28,156.75 ₪	2,961.36 ₪	19,959.25 ₪	51,077.35 ₪	

סה"כ צריכה
 סה"כ לתשלום

0.00 ₪	תשלום קבוע	
0.00 ₪	תשלום עבור גודל חיבור בKVA (0x0)	
51,077.35 ₪	סה"כ לתשלום	לא כולל מע"מ

התפלגות חיוב בש"ח לפי תעו"ז

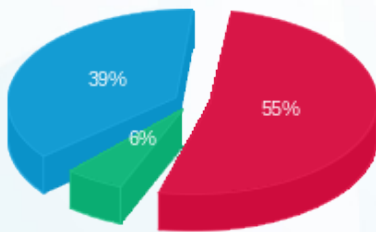

פסגה (28,156.75 ₪) 55%
 גבע (2,961.36 ₪) 6%
 שפל (19,959.25 ₪) 39%

הסטוריית צריכה בקוט"ש

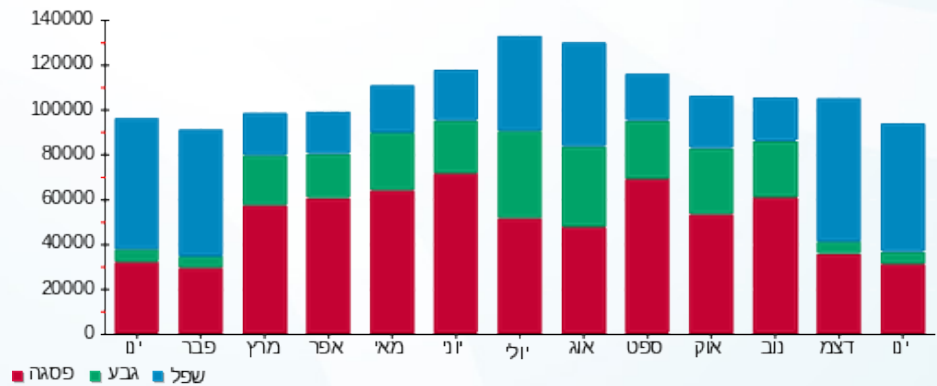

פסגה גבע שפל



03/02/20 תאריך הפקה:
 31/01/20 תאריך קריאה נוכחית:
 01/01/20 תאריך קריאה קודמת:

שם דייר: שגאים לידיעה - שגאי 2.2 שלב ב
 שם אתר: קניון רננים

לקוח/ה נכבד/ה, אנו מתכבדים להגיש את חישוב צריכת החשמל לתקופה 01/01/20 - 31/01/20:

שגאים לידיעה שגאי 2.2 שלב ב - 1 - 00017394(0x0)

סוג תעריף	סוג צריכה	קריאה קודמת	קריאה נוכחית	סה"כ צריכה בקוט"ש	מחיר לקוט"ש בא"ג	סה"כ לתשלום
		01/01/20	31/01/20			
777	פסגה	13,713,223.35	13,765,651.70	52,428.35	93.10	48,810.79 ₪
778	גבע	8,021,734.85	8,032,891.70	11,156.85	56.22	6,272.38 ₪
779	שפל	8,264,981.65	8,377,909.70	112,928.05	34.70	39,186.03 ₪

סה"כ לדייר:

פסגה	גבע	שפל	סה"כ	שיא ביקוש
52,428.35	11,156.85	112,928.05	176,513.25	454.60
48,810.79 ₪	6,272.38 ₪	39,186.03 ₪	94,269.21 ₪	

סה"כ צריכה
 סה"כ לתשלום

0.00 ₪	תשלום קבוע	
0.00 ₪	תשלום עבור גודל חיבור בKVA (0x0)	
94,269.21 ₪	סה"כ לתשלום	לא כולל מע"מ

התפלגות חיוב בש"ח לפי תעו"ז

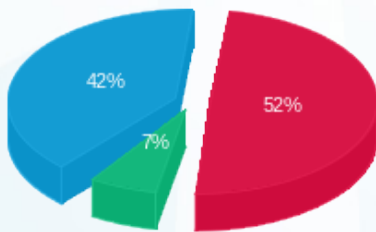

פסגה (48,810.79 ₪) 42%
 גבע (6,272.38 ₪) 7%
 שפל (39,186.03 ₪) 52%

הסטוריית צריכה בקוט"ש

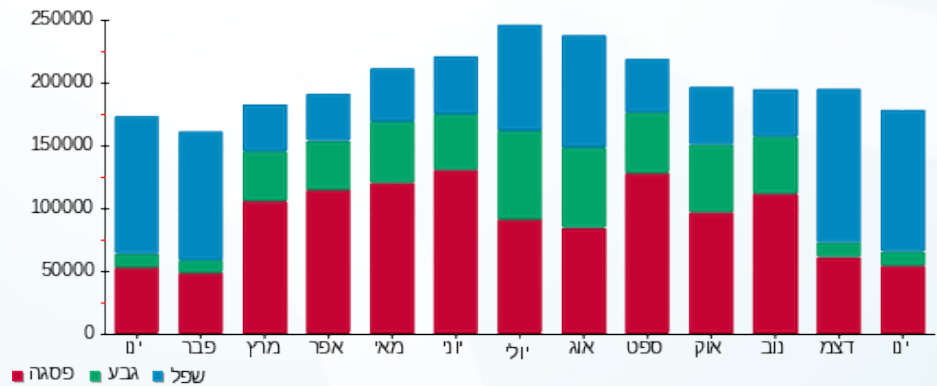



03/02/20 תאריך הפקדה:
 31/01/20 תאריך קריאה נוכחית:
 01/01/20 תאריך קריאה קודמת:

שם דייר: שגאים לידיעה - שגאי מפסק ראשי Q0
 שם אתר: קניון רננים

לקוח/ה נכבד/ה, אנו מתכבדים להגיש את חישוב צריכת החשמל לתקופה 01/01/20 - 31/01/20:

מפסק ראשי - 2 - 14155708 (3x63)

סוג תעריף	סוג צריכה	קריאה קודמת	קריאה נוכחית	סה"כ צריכה בקוט"ש	מחיר לקוט"ש בא"ג	סה"כ לתשלום
		01/01/20	31/01/20	פרטי חשבון עבור תאריכים:		
777	פסגה	1,187,002.80	1,205,640.00	18,637.20	93.10	17,351.23 ₪
778	גבע	545,688.00	550,178.40	4,490.40	56.22	2,524.50 ₪
779	שפל	1,065,739.20	1,109,188.80	43,449.60	34.70	15,077.01 ₪

סה"כ לדייר:

פסגה	גבע	שפל	סה"כ	שיא ביקוש
18,637.20	4,490.40	43,449.60	66,577.20	169.84
17,351.23 ₪	2,524.50 ₪	15,077.01 ₪	34,952.75 ₪	

סה"כ צריכה
סה"כ לתשלום

0.00 ₪	תשלום קבוע	
6.98 ₪	תשלום עבור גודל חיבור בKVA (3x63)	
34,959.73 ₪	סה"כ לתשלום	לא כולל מע"מ

התפלגות חיוב בש"ח לפי תעו"ז

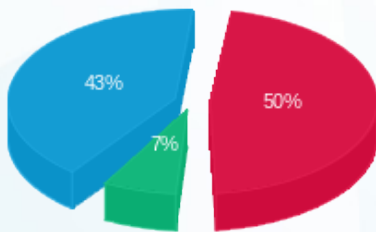

פסגה (17,351.23 ₪) 50%
 גבע (2,524.50 ₪) 7%
 שפל (15,077.01 ₪) 43%

הסטוריית צריכה בקוט"ש

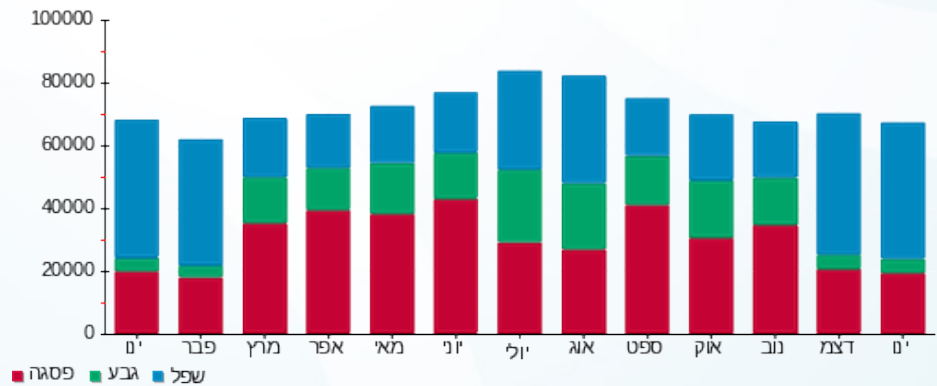

03/02/20 תאריך הפקה:
 31/01/20 תאריך קריאה נוכחית:
 01/01/20 תאריך קריאה קודמת:

שם דייר: שניצל איילה - מחסן מס' 125-שלב ב
 שם אתר: קניון רננים

לקוח/ה נכבד/ה, אנו מתכבדים להגיש את חישוב צריכת החשמל לתקופה 01/01/20 - 31/01/20:

שניצל איילה - מחסן 1 - 17313129 (1x16)

סוג תעריף	סוג צריכה	קריאה קודמת	קריאה נוכחית	סה"כ צריכה בקוט"ש	מחיר לקוט"ש בא"ג	סה"כ לתשלום
פרטי חשבון עבור תאריכים:						
777	פסגה	01/01/20	31/01/20	81.80	93.10	76.16 ₪
778	גבע	2,138.10	2,175.60	37.50	56.22	21.08 ₪
779	שפל	6,373.10	6,661.50	288.40	34.70	100.07 ₪

סה"כ לדייר:

פסגה	גבע	שפל	סה"כ	שיא ביקוש
81.80	37.50	288.40	407.70	1.60
76.16 ₪	21.08 ₪	100.07 ₪	197.31 ₪	

סה"כ צריכה
 סה"כ לתשלום

36.10 ₪	תשלום קבוע	
0.59 ₪	תשלום עבור גודל חיבור בKVA (1x16)	
234.00 ₪	סה"כ לתשלום	לא כולל מע"מ

התפלגות חיוב בש"ח לפי תעו"ז

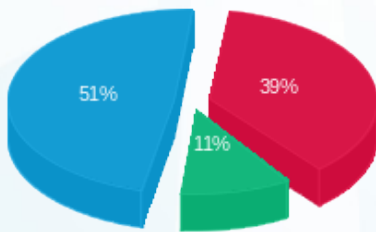

פסגה (76.16 ₪)
 גבע (21.08 ₪)
 שפל (100.07 ₪)

הסטוריית צריכה בקוט"ש

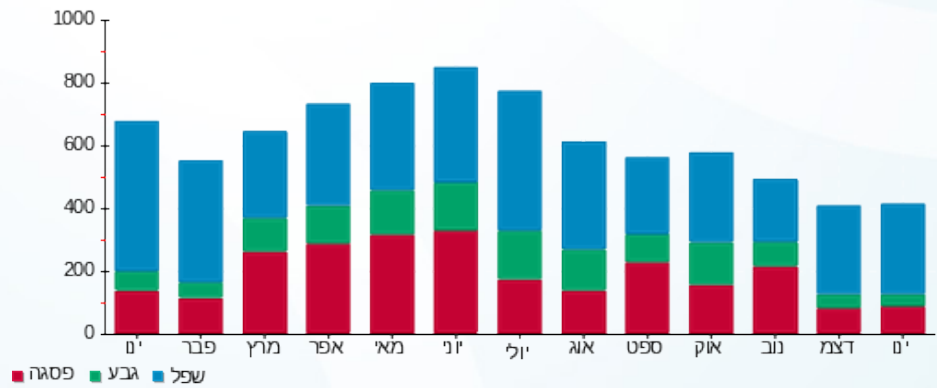

03/02/20 תאריך הפקה:
 31/01/20 תאריך קריאה נוכחית:
 01/01/20 תאריך קריאה קודמת:

שם דייר: שניצל איילה - שלב א משנאי 2
 שם אתר: קניון רננים

לקוח/ה נכבד/ה, אנו מתכבדים להגיש את חישוב צריכת החשמל לתקופה 01/01/20 - 31/01/20:

שניצל איילה שלב א משנאי 2 - 3 - 00011170 (3x63)

סוג תעריף	סוג צריכה	קריאה קודמת	קריאה נוכחית	סה"כ צריכה בקוט"ש	מחיר לקוט"ש בא"ג	סה"כ לתשלום
			31/01/20	01/01/20	פרטי חשבון עבור תאריכים:	
777	פסגה	545,475.81	547,241.14	1,765.33	93.10	1,643.53 ₪
778	גבע	410,706.70	411,172.05	465.35	56.22	261.62 ₪
779	שפל	381,169.29	386,049.04	4,879.75	34.70	1,693.27 ₪

סה"כ לדייר:

פסגה	גבע	שפל	סה"כ	שיא ביקוש
1,765.33	465.35	4,879.75	7,110.43	23.39
1,643.53 ₪	261.62 ₪	1,693.27 ₪	3,598.42 ₪	

סה"כ צריכה
 סה"כ לתשלום

200.95 ₪	תשלום קבוע	
6.98 ₪	תשלום עבור גודל חיבור ב KVA (3x63)	
3,806.34 ₪	סה"כ לתשלום	לא כולל מע"מ

התפלגות חיוב בש"ח לפי תעו"ז

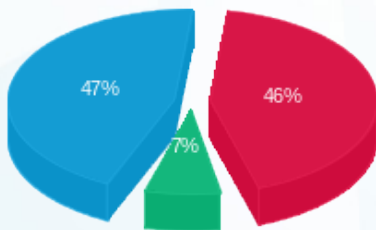

■ פסגה (1,643.53 ₪)
 ■ גבע (261.62 ₪)
 ■ שפל (1,693.27 ₪)

הסטוריית צריכה בקוט"ש

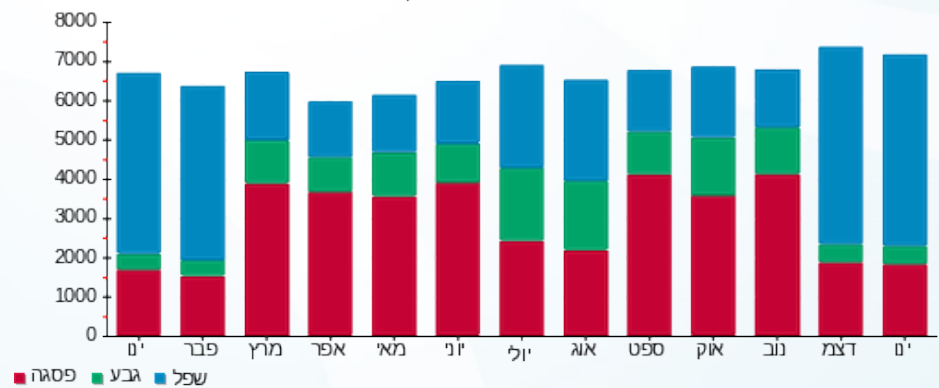

03/02/20 תאריך הפקה:
 31/01/20 תאריך קריאה נוכחית:
 01/01/20 תאריך קריאה קודמת:

שם דייר: תמנון חדש - שלב ב משנאי 1
 שם אתר: קניון רננים

לקוח/ה נכבד/ה, אנו מתכבדים להגיש את חישוב צריכת החשמל לתקופה 01/01/20 - 31/01/20:

תמנון חדש שלב ב משנאי 1 - 2 - 00017405 (3x100)

סוג תעריף	סוג צריכה	קריאה קודמת	קריאה נוכחית	סה"כ צריכה בקוט"ש	מחיר לקוט"ש בא"ג	סה"כ לתשלום
פרטי חשבון עבור תאריכים:						
		01/01/20	31/01/20			
777	פסגה	520,364.91	521,757.69	1,392.78	93.10	1,296.68 ₪
778	גבע	340,090.49	340,306.49	216.00	56.22	121.44 ₪
779	שפל	255,633.65	258,280.99	2,647.34	34.70	918.63 ₪

סה"כ לדייר:

פסגה	גבע	שפל	סה"כ	שיא ביקוש
1,392.78	216.00	2,647.34	4,256.12	21.00
1,296.68 ₪	121.44 ₪	918.63 ₪	2,336.74 ₪	

סה"כ צריכה
 סה"כ לתשלום

200.95 ₪	תשלום קבוע	
11.08 ₪	תשלום עבור גודל חיבור ב KVA (3x100)	
2,548.77 ₪	סה"כ לתשלום	לא כולל מע"מ

התפלגות חיוב בש"ח לפי תעו"ז

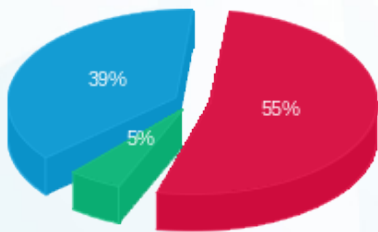

■ פסגה (1,296.68 ₪)
 ■ גבע (121.44 ₪)
 ■ שפל (918.63 ₪)

הסטוריית צריכה בקוט"ש

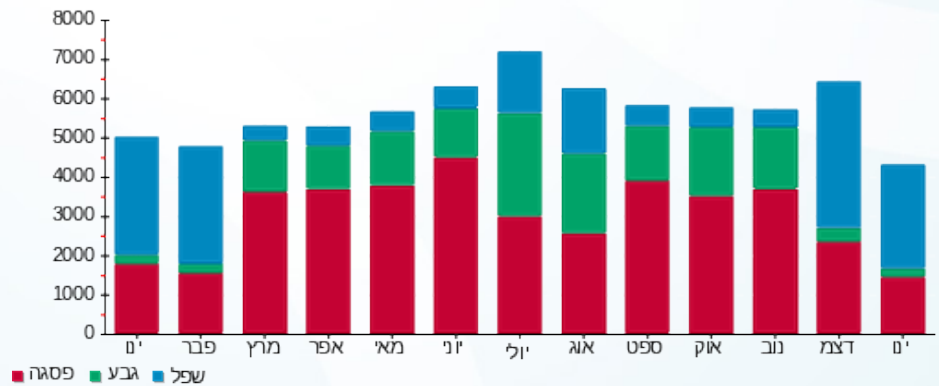

03/02/20 תאריך הפקה:
 31/01/20 תאריך קריאה נוכחית:
 01/01/20 תאריך קריאה קודמת:

שם דייר: תשמישי קדושה - שלב א משנאי 2
 שם אתר: קניון רננים

לקוח/ה נכבד/ה, אנו מתכבדים להגיש את חישוב צריכת החשמל לתקופה 01/01/20 - 31/01/20:

תשמישי קדושה שלב א משנאי 2 - 6 - 00011170 (3x63)

סוג תעריף	סוג צריכה	קריאה קודמת	קריאה נוכחית	סה"כ צריכה בקוט"ש	מחיר לקוט"ש בא"ג	סה"כ לתשלום
פרטי חשבון עבור תאריכים:						
777	פסגה	01/01/20	31/01/20	121.77	93.10	113.37 ₪
778	גבע	31,859.47	31,864.40	4.94	56.22	2.78 ₪
779	שפל	16,133.58	16,331.71	198.13	34.70	68.75 ₪

סה"כ לדייר:

פסגה	גבע	שפל	סה"כ	שיא ביקוש
121.77	4.94	198.13	324.84	1.31
113.37 ₪	2.78 ₪	68.75 ₪	184.89 ₪	

סה"כ צריכה
 סה"כ לתשלום

36.10 ₪	תשלום קבוע	
6.98 ₪	תשלום עבור גודל חיבור ב KVA (3x63)	
227.97 ₪	סה"כ לתשלום	לא כולל מע"מ

התפלגות חיוב בש"ח לפי תעו"ז

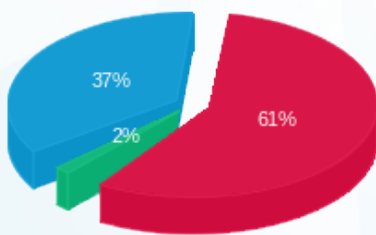

פסגה (113.37 ₪) 61%
 גבע (2.78 ₪) 2%
 שפל (68.75 ₪) 37%

הסטוריית צריכה בקוט"ש

