



04/02/20 תאריך הפקה:
 31/01/20 תאריך קריאה נוכחית:
 01/01/20 תאריך קריאה קודמת:

שם דייר: בניין A - אינטרנט בית חווה 1-
 שם אתר: מגדלי אור

לקוח/ה נכבד/ה, אנו מתכבדים להגיש את חישוב צריכת החשמל לתקופה 01/01/20 - 31/01/20:

לוח מ"א - חוות שרתים - 8 - (0x0)00024405

סוג תעריף	סוג צריכה	קריאה קודמת	קריאה נוכחית	סה"כ צריכה בקוט"ש	מחיר לקוט"ש בא"ג	סה"כ לתשלום
פרטי חשבון עבור תאריכים:			01/01/20	31/01/20		
777	פסגה	26,279.07	26,991.60	712.53	93.10	663.37 ₪
778	גבע	15,526.00	15,894.03	368.03	56.22	206.91 ₪
779	שפל	40,809.65	43,568.32	2,758.67	34.70	957.26 ₪

חוות שרתים - 6 - (0x0)00024613

סוג תעריף	סוג צריכה	קריאה קודמת	קריאה נוכחית	סה"כ צריכה בקוט"ש	מחיר לקוט"ש בא"ג	סה"כ לתשלום
פרטי חשבון עבור תאריכים:			01/01/20	31/01/20		
777	פסגה	4,234,220.47	4,253,981.67	19,761.20	93.10	18,397.68 ₪
778	גבע	2,703,368.24	2,713,447.61	10,079.38	56.22	5,666.63 ₪
779	שפל	1,147,977.14	1,222,836.29	74,859.14	34.70	25,976.12 ₪

סה"כ לדירה:

פסגה	גבע	שפל	סה"כ	שיא ביקוש
20,473.74	10,447.40	77,617.81	108,538.95	153.88
19,061.05 ₪	5,873.53 ₪	26,933.38 ₪	51,867.96 ₪	

לא כולל מע"מ	סה"כ לתשלום	תשלום עבור גודל חיבור בKVA (0x0)	תשלום קבוע
	52,068.91 ₪	0.00 ₪	200.95 ₪

התפלגות חיוב בש"ח לפי תע"ז

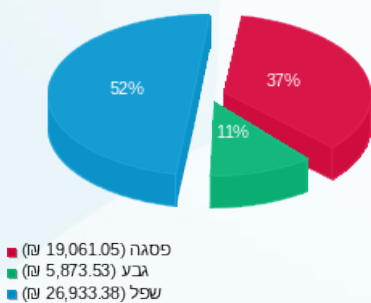

הסטוריית צריכה בקוט"ש

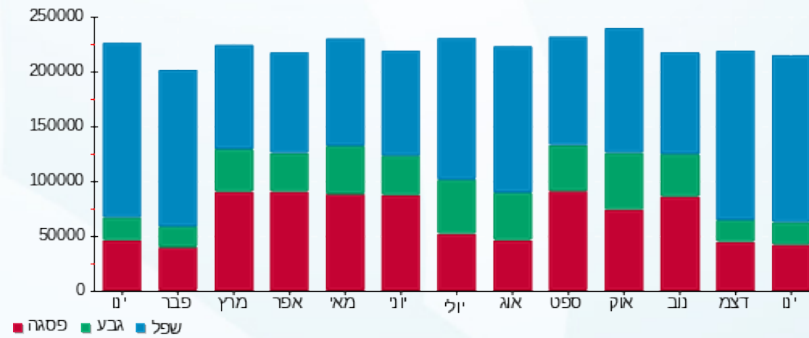

04/02/20 תאריך הפקה:
 31/01/20 תאריך קריאה נוכחית:
 01/01/20 תאריך קריאה קודמת:

שם דייר: בניין A - בורדרפרי
 שם אתר: מגדלי אור

לקוח/ה נכבד/ה, אנו מתכבדים להגיש את חישוב צריכת החשמל לתקופה 01/01/20 - 31/01/20:

ברודפרי - 8 - 00024620 (0x0)

סוג תעריף	סוג צריכה	קריאה קודמת	קריאה נוכחית	סה"כ צריכה בקוט"ש	מחיר לקוט"ש בא"ג	סה"כ לתשלום
פרטי חשבון עבור תאריכים:						
777	פסגה	01/01/20	31/01/20	252.30	93.10	234.89 ₪
778	גבע	17,732.78	17,784.51	51.74	56.22	29.09 ₪
779	שפל	53,696.78	54,373.45	676.67	34.70	234.80 ₪

סה"כ לדייר:

פסגה	גבע	שפל	סה"כ	שיא ביקוש
252.30	51.74	676.67	980.70	3.50
234.89 ₪	29.09 ₪	234.80 ₪	498.78 ₪	

סה"כ צריכה
 סה"כ לתשלום

200.95 ₪	תשלום קבוע	
0.00 ₪	תשלום עבור גודל חיבור בKVA (0x0)	
699.73 ₪	סה"כ לתשלום	לא כולל מע"מ

התפלגות חיוב בש"ח לפי תעו"ז

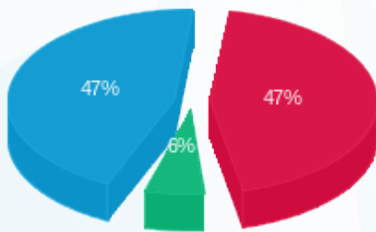

פסגה (234.89 ₪) 47%
 גבע (29.09 ₪) 6%
 שפל (234.80 ₪) 47%

הסטוריית צריכה בקוט"ש

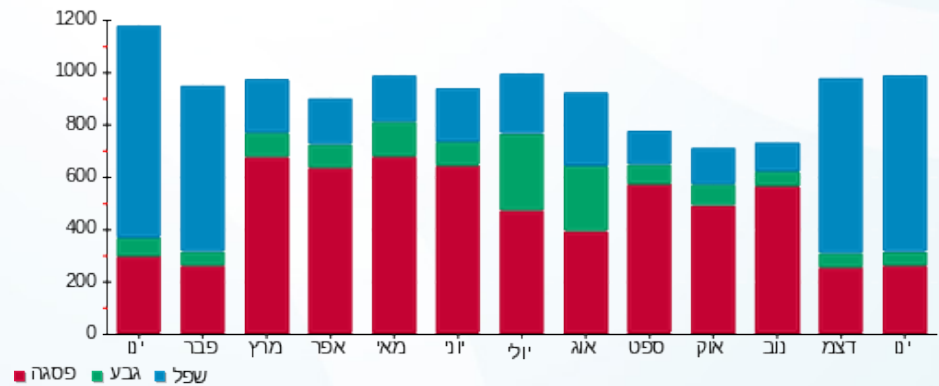



04/02/20

תאריך הפקדה:

שם דייר: בניין A - בורדרפרי 2

31/01/20

תאריך קריאה נוכחית:

שם אתר: מגדלי אור

01/01/20

תאריך קריאה קודמת:

לקוח/ה נכבד/ה, אנו מתכבדים להגיש את חישוב צריכת החשמל לתקופה 01/01/20 - 31/01/20:

בורדרפרי 2 - 5 - 00024620 (0x0)

סוג תעריף	סוג צריכה	קריאה קודמת	קריאה נוכחית	סה"כ צריכה בקוט"ש	מחיר לקוט"ש בא"ג	סה"כ לתשלום
פרטי חשבון עבור תאריכים:						
777	פסגה	01/01/20	31/01/20	1,972.89	93.10	1,836.76 ₪
778	גבע	340,030.45	340,422.97	392.51	56.22	220.67 ₪
779	שפל	506,700.76	511,716.01	5,015.25	34.70	1,740.29 ₪

סה"כ לדייר:

פסגה	גבע	שפל	סה"כ	שיא ביקוש
1,972.89	392.51	5,015.25	7,380.66	26.02
1,836.76 ₪	220.67 ₪	1,740.29 ₪	3,797.72 ₪	

סה"כ צריכה

סה"כ לתשלום

200.95 ₪	תשלום קבוע	
0.00 ₪	תשלום עבור גודל חיבור בKVA (0x0)	
3,998.67 ₪	סה"כ לתשלום	לא כולל מע"מ

התפלגות חיוב בש"ח לפי תעו"ז

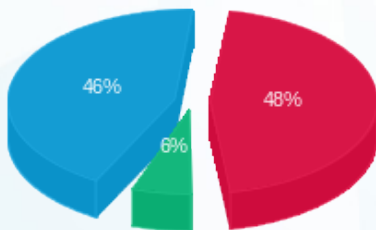

- פסגה (1,836.76 ₪) - 46%
- גבע (220.67 ₪) - 6%
- שפל (1,740.29 ₪) - 48%

הסטוריית צריכה בקוט"ש

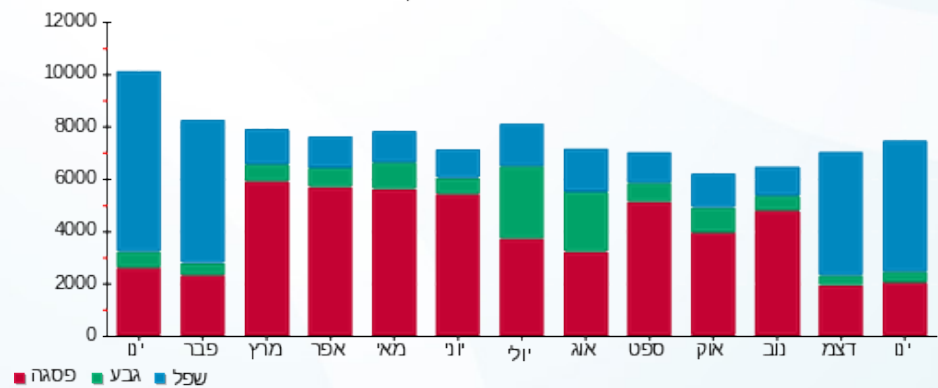

04/02/20 תאריך הפקה:
 31/01/20 תאריך קריאה נוכחית:
 01/01/20 תאריך קריאה קודמת:

שם דייר: בניין A - בת אור תעשיות
 שם אתר: מגדלי אור

לקוח/ה נכבד/ה, אנו מתכבדים להגיש את חישוב צריכת החשמל לתקופה 01/01/20 - 31/01/20:

בת אור תעשיות - 6 - 00024589(0x0)

סוג תעריף	סוג צריכה	קריאה קודמת	קריאה נוכחית	סה"כ צריכה בקוט"ש	מחיר לקוט"ש בא"ג	סה"כ לתשלום
פרטי חשבון עבור תאריכים:						
777	פסגה	01/01/20	31/01/20	120.35	93.10	112.04 ₪
778	גבע	7,871.09	7,883.48	12.39	56.22	6.97 ₪
779	שפל	14,723.00	15,027.88	304.89	34.70	105.80 ₪

סה"כ לדייר:

פסגה	גבע	שפל	סה"כ	שיא ביקוש
120.35	12.39	304.89	437.62	2.70
112.04 ₪	6.97 ₪	105.80 ₪	224.80 ₪	

סה"כ צריכה
 סה"כ לתשלום

200.95 ₪	תשלום קבוע	
0.00 ₪	תשלום עבור גודל חיבור בKVA (0x0)	
425.75 ₪	סה"כ לתשלום	לא כולל מע"מ

התפלגות חיוב בש"ח לפי תע"ז

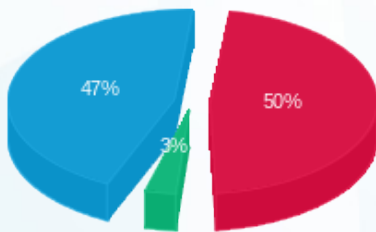

■ פסגה (112.04 ₪)
 ■ גבע (6.97 ₪)
 ■ שפל (105.80 ₪)

הסטוריית צריכה בקוט"ש

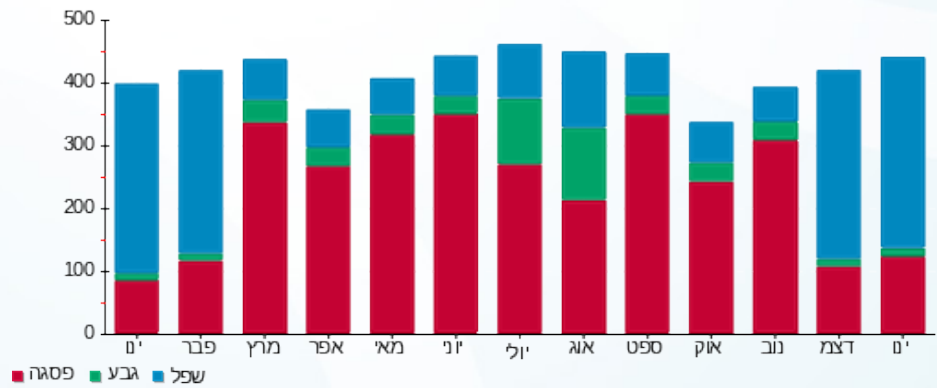



04/02/20 תאריך הפקה:
 31/01/20 תאריך קריאה נוכחית:
 01/01/20 תאריך קריאה קודמת:

שם דייר: בניין A - ג.א.ג.א
 שם אתר: מגדלי אור

לקוח/ה נכבד/ה, אנו מתכבדים להגיש את חישוב צריכת החשמל לתקופה 01/01/20 - 31/01/20:
ג.א.ג.א ראשי - 3 - (0x0)00024405

סוג תעריף	סוג צריכה	קריאה קודמת	קריאה נוכחית	סה"כ צריכה בקוט"ש	מחיר לקוט"ש בא"ג	סה"כ לתשלום
פרטי חשבון עבור תאריכים:			01/01/20	31/01/20		
777	פסגה	1,303,533.68	1,311,239.92	7,706.24	93.10	7,174.51 ₪
778	גבע	856,297.39	858,758.11	2,460.72	56.22	1,383.42 ₪
779	שפל	1,105,078.82	1,125,961.93	20,883.11	34.70	7,246.44 ₪

ג.א.ג.א שחרור עשן - 6 - (0x0)00024405

סוג תעריף	סוג צריכה	קריאה קודמת	קריאה נוכחית	סה"כ צריכה בקוט"ש	מחיר לקוט"ש בא"ג	סה"כ לתשלום
פרטי חשבון עבור תאריכים:			01/01/20	31/01/20		
777	פסגה	6,423.64	6,424.63	0.98	93.10	0.91 ₪
778	גבע	4,630.27	4,630.73	0.46	56.22	0.26 ₪
779	שפל	10,899.50	10,902.96	3.46	34.70	1.20 ₪

לוח סינון ג.א.ג.א - 8 - (0x0)00024626

סוג תעריף	סוג צריכה	קריאה קודמת	קריאה נוכחית	סה"כ צריכה בקוט"ש	מחיר לקוט"ש בא"ג	סה"כ לתשלום
פרטי חשבון עבור תאריכים:			01/01/20	31/01/20		
777	פסגה	90,438.98	91,016.32	577.34	93.10	537.51 ₪
778	גבע	59,001.02	59,160.69	159.67	56.22	89.77 ₪
779	שפל	130,913.72	132,421.97	1,508.26	34.70	523.36 ₪

סה"כ לדייר:

פסגה	גבע	שפל	סה"כ	שיא ביקוש
8,284.57	2,620.85	22,394.83	33,300.24	74.30
7,712.93 ₪	1,473.44 ₪	7,771.00 ₪	16,957.38 ₪	

סה"כ צריכה
 סה"כ לתשלום

200.95 ₪	תשלום קבוע	
0.00 ₪	תשלום עבור גודל חיבור בKVA (0x0)	
17,158.33 ₪	סה"כ לתשלום	לא כולל מע"מ





התפלגות חיוב בש"ח לפי תעו"ז

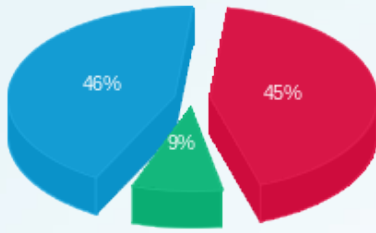

- פסגה (7,712.93 ש"ח)
- גבע (1,473.44 ש"ח)
- שפל (7,771.00 ש"ח)

הסטוריית צריכה בקוט"ש

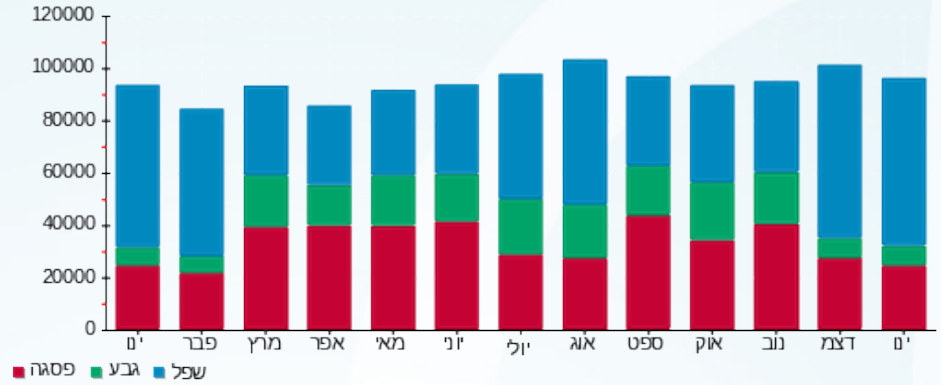

04/02/20 תאריך הפקה:
 31/01/20 תאריך קריאה נוכחית:
 01/01/20 תאריך קריאה קודמת:

שם דייר: בניין A - גל גוטזגן
 שם אתר: מגדלי אור

לקוח/ה נכבד/ה, אנו מתכבדים להגיש את חישוב צריכת החשמל לתקופה 01/01/20 - 31/01/20:

גל גוטזגן - 5 - 00024614 (0x0)

סוג תעריף	סוג צריכה	קריאה קודמת	קריאה נוכחית	סה"כ צריכה בקוט"ש	מחיר לקוט"ש בא"ג	סה"כ לתשלום
פרטי חשבון עבור תאריכים:						
777	פסגה	01/01/20	31/01/20	35.48	93.10	33.03 ₪
778	גבע	1,342.46	1,353.39	10.93	56.22	6.14 ₪
779	שפל	4,700.74	4,842.28	141.54	34.70	49.11 ₪

סה"כ לדיר:

פסגה	גבע	שפל	סה"כ	שיא ביקוש
35.48	10.93	141.54	187.94	1.38
33.03 ₪	6.14 ₪	49.11 ₪	88.29 ₪	

סה"כ צריכה
 סה"כ לתשלום

200.95 ₪	תשלום קבוע	
0.00 ₪	תשלום עבור גודל חיבור בKVA (0x0)	
289.24 ₪	סה"כ לתשלום	לא כולל מע"מ

התפלגות חיוב בש"ח לפי תע"ז

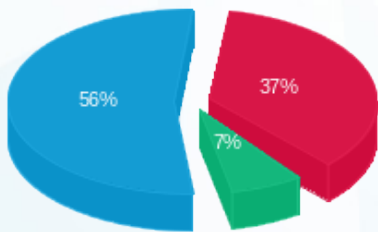

■ פסגה (₪ 33.03)
 ■ גבע (₪ 6.14)
 ■ שפל (₪ 49.11)

הסטוריית צריכה בקוט"ש

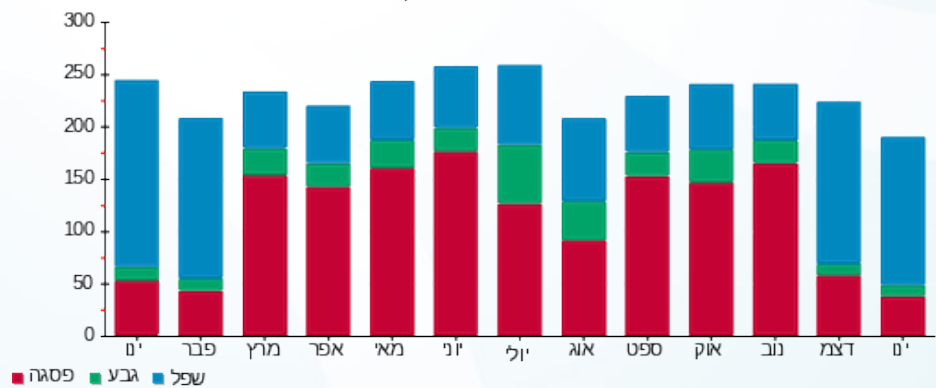



04/02/20 תאריך הפקה:
 31/01/20 תאריך קריאה נוכחית:
 01/01/20 תאריך קריאה קודמת:

שם דייר: בנין A - דיאמונד קפיטל קומה 10
 שם אתר: מגדלי אור

לקוח/ה נכבד/ה, אנו מתכבדים להגיש את חישוב צריכת החשמל לתקופה 01/01/20 - 31/01/20:

בנין A - דיאמונד קפיטל קומה 10 - 3 - 00024589(0x0)

סוג תעריף	סוג צריכה	קריאה קודמת	קריאה נוכחית	סה"כ צריכה בקוט"ש	מחיר לקוט"ש בא"ג	סה"כ לתשלום
			01/01/20	31/01/20	פרטי חשבון עבור תאריכים:	
777	פסגה	318,322.76	319,383.69	1,060.93	93.10	987.72 ₪
778	גבע	129,499.45	129,833.23	333.79	56.22	187.65 ₪
779	שפל	227,834.75	230,959.88	3,125.13	34.70	1,084.42 ₪

סה"כ לדייר:

פסגה	גבע	שפל	סה"כ	שיא ביקוש
1,060.93	333.79	3,125.13	4,519.84	15.41
987.72 ₪	187.65 ₪	1,084.42 ₪	2,259.80 ₪	

סה"כ צריכה
 סה"כ לתשלום

200.95 ₪	תשלום קבוע	
0.00 ₪	תשלום עבור גודל חיבור בKVA (0x0)	
2,460.75 ₪	סה"כ לתשלום	לא כולל מע"מ

התפלגות חיוב בש"ח לפי תע"ז

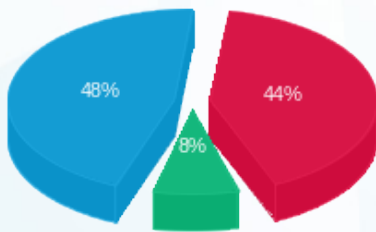

פסגה (987.72 ₪) ■
 גבע (187.65 ₪) ■
 שפל (1,084.42 ₪) ■

הסטוריית צריכה בקוט"ש

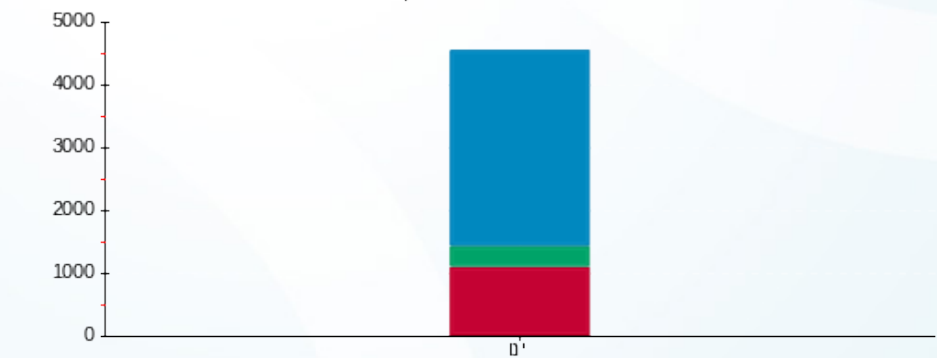

פסגה ■ גבע ■ שפל



04/02/20 תאריך הפקה:
 31/01/20 תאריך קריאה נוכחית:
 01/01/20 תאריך קריאה קודמת:

שם דייר: בניין A - דסטיני אחזקות
 שם אתר: מגדלי אור

לקוח/ה נכבד/ה, אנו מתכבדים להגיש את חישוב צריכת החשמל לתקופה 01/01/20 - 31/01/20:

דסטיני אחזקות - 8 - 00024589 (0x0)

סוג תעריף	סוג צריכה	קריאה קודמת	קריאה נוכחית	סה"כ צריכה בקוט"ש	מחיר לקוט"ש בא"ג	סה"כ לתשלום
פרטי חשבון עבור תאריכים:						
777	פסגה	01/01/20	31/01/20	77.37	93.10	72.03 ₪
778	גבע	11,746.49	11,768.51	22.01	56.22	12.38 ₪
779	שפל	28,660.84	29,392.31	731.47	34.70	253.82 ₪

סה"כ לדייר:

פסגה	גבע	שפל	סה"כ	שיא ביקוש
77.37	22.01	731.47	830.85	7.20
₪ 72.03	₪ 12.38	₪ 253.82	₪ 338.23	

סה"כ צריכה
 סה"כ לתשלום

200.95 ₪	תשלום קבוע	
0.00 ₪	תשלום עבור גודל חיבור בKVA (0x0)	
539.18 ₪	סה"כ לתשלום	לא כולל מע"מ

התפלגות חיוב בש"ח לפי תעו"ז

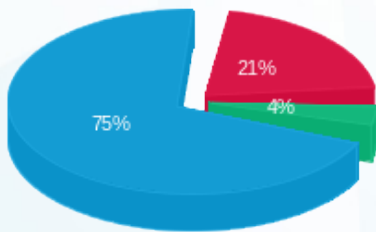

פסגה (₪ 72.03)
 גבע (₪ 12.38)
 שפל (₪ 253.82)

הסטוריית צריכה בקוט"ש

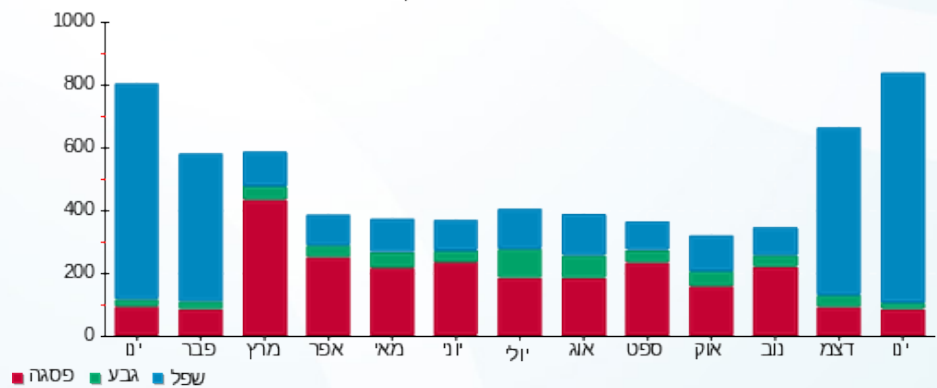

04/02/20 תאריך הפקה:
 31/01/20 תאריך קריאה נוכחית:
 01/01/20 תאריך קריאה קודמת:

שם דייר: בניין A - הדסון מטבח
 שם אתר: מגדלי אור

לקוח/ה נכבד/ה, אנו מתכבדים להגיש את חישוב צריכת החשמל לתקופה 01/01/20 - 31/01/20:

הדסון 1 - 00024624(0x0)

סוג תעריף	סוג צריכה	קריאה קודמת	קריאה נוכחית	סה"כ צריכה בקוט"ש	מחיר לקוט"ש בא"ג	סה"כ לתשלום
פרטי חשבון עבור תאריכים:						
		01/01/20	31/01/20			
777	פסגה	219,088.25	220,453.98	1,365.73	93.10	1,271.50 ₪
778	גבע	191,143.50	191,976.88	833.38	56.22	468.53 ₪
779	שפל	464,505.20	469,528.99	5,023.79	34.70	1,743.26 ₪

סה"כ לדייר:

פסגה	גבע	שפל	סה"כ	שיא ביקוש
1,365.73	833.38	5,023.79	7,222.91	22.09
1,271.50 ₪	468.53 ₪	1,743.26 ₪	3,483.28 ₪	

סה"כ צריכה
 סה"כ לתשלום

200.95 ₪	תשלום קבוע	
0.00 ₪	תשלום עבור גודל חיבור בKVA (0x0)	
3,684.23 ₪	סה"כ לתשלום	לא כולל מע"מ

התפלגות חיוב בש"ח לפי תעו"ז

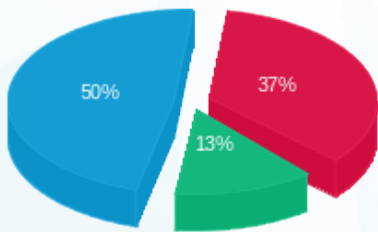

■ פסגה (1,271.50 ₪)
 ■ גבע (468.53 ₪)
 ■ שפל (1,743.26 ₪)

הסטוריית צריכה בקוט"ש

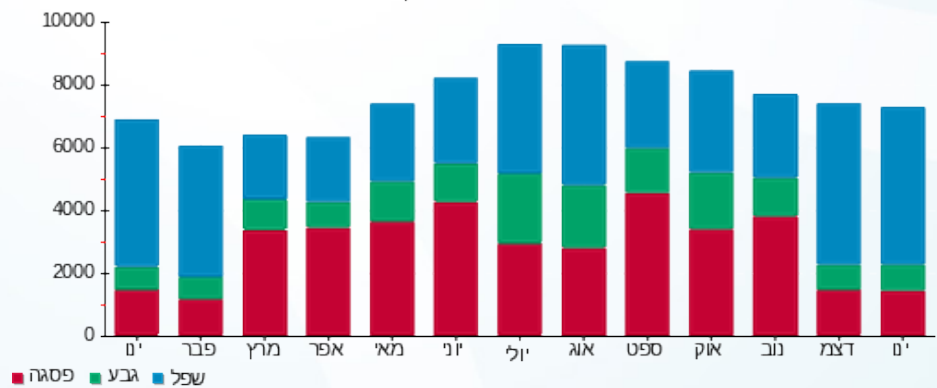

04/02/20 תאריך הפקדה:
 31/01/20 תאריך קריאה נוכחית:
 01/01/20 תאריך קריאה קודמת:

שם דייר: בניין A - ווסט יו.סי קומה 10
 שם אתר: מגדלי אור

לקוח/ה נכבד/ה, אנו מתכבדים להגיש את חישוב צריכת החשמל לתקופה 01/01/20 - 31/01/20:

יוניספייר - 2 - 00024589(0x0)

סוג תעריף	סוג צריכה	קריאה קודמת	קריאה נוכחית	סה"כ צריכה בקוט"ש	מחיר לקוט"ש בא"ג	סה"כ לתשלום
פרטי חשבון עבור תאריכים:						
777	פסגה	01/01/20	31/01/20	1,828.28	93.10	1,702.13 ₪
778	גבע	221,898.88	222,376.28	477.40	56.22	268.39 ₪
779	שפל	465,886.86	470,323.19	4,436.33	34.70	1,539.41 ₪

סה"כ לדייר:

פסגה	גבע	שפל	סה"כ	שיא ביקוש
1,828.28	477.40	4,436.33	6,742.01	20.37
1,702.13 ₪	268.39 ₪	1,539.41 ₪	3,509.93 ₪	

סה"כ צריכה
 סה"כ לתשלום

200.95 ₪	תשלום קבוע	
0.00 ₪	תשלום עבור גודל חיבור בKVA (0x0)	
3,710.88 ₪	סה"כ לתשלום	לא כולל מע"מ

התפלגות חיוב בש"ח לפי תע"ז

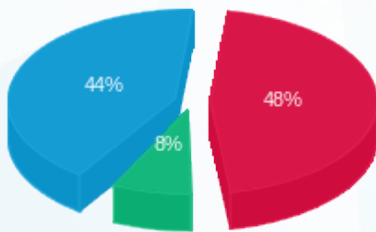

■ פסגה (1,702.13 ₪)
 ■ גבע (268.39 ₪)
 ■ שפל (1,539.41 ₪)

הסטוריית צריכה בקוט"ש

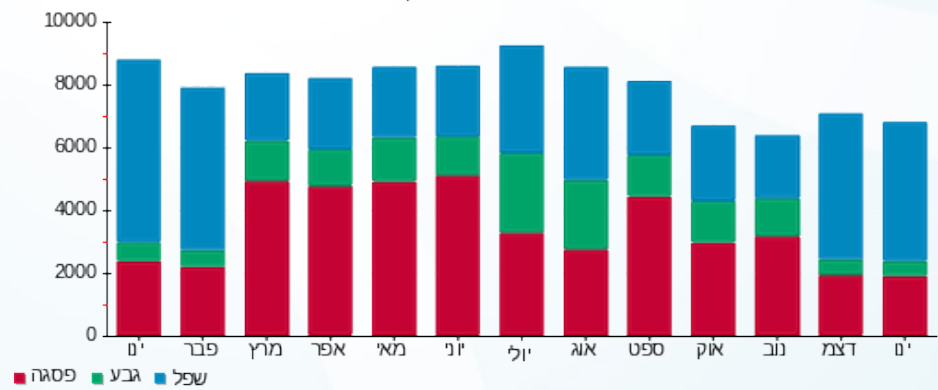



04/02/20 תאריך הפקה:
 31/01/20 תאריך קריאה נוכחית:
 01/01/20 תאריך קריאה קודמת:

שם דייר: בנין A - זאן מוזיקה קומה 4
 שם אתר: מגדלי אור

לקוח/ה נכבד/ה, אנו מתכבדים להגיש את חישוב צריכת החשמל לתקופה 01/01/20 - 31/01/20:

בנין A זאן מוזיקה קומה 4 - 3 - 00024623 (0x0)

סוג תעריף	סוג צריכה	קריאה קודמת	קריאה נוכחית	סה"כ צריכה בקוט"ש	מחיר לקוט"ש בא"ג	סה"כ לתשלום
		01/01/20	31/01/20			פרטי חשבון עבור תאריכים:
777	פסגה	843,967.17	846,789.81	2,822.64	93.10	2,627.88 ₪
778	גבע	545,017.15	545,857.59	840.44	56.22	472.50 ₪
779	שפל	822,859.64	831,798.72	8,939.08	34.70	3,101.86 ₪

סה"כ לדייר:

פסגה	גבע	שפל	סה"כ	שיא ביקוש
2,822.64	840.44	8,939.08	12,602.16	35.36
2,627.88 ₪	472.50 ₪	3,101.86 ₪	6,202.24 ₪	

סה"כ צריכה
 סה"כ לתשלום

200.95 ₪	תשלום קבוע	
0.00 ₪	תשלום עבור גודל חיבור בKVA (0x0)	
6,403.19 ₪	סה"כ לתשלום	לא כולל מע"מ

התפלגות חיוב בש"ח לפי תע"ז

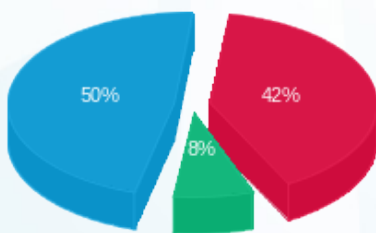

■ פסגה (2,627.88 ₪)
 ■ גבע (472.50 ₪)
 ■ שפל (3,101.86 ₪)

הסטוריית צריכה בקוט"ש

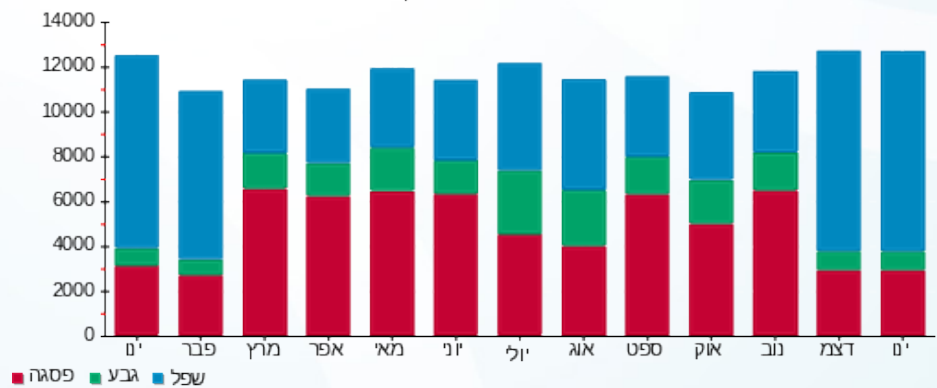

04/02/20 תאריך הפקדה:
 31/01/20 תאריך קריאה נוכחית:
 01/01/20 תאריך קריאה קודמת:

שם דייר: בנין A - זאן מוזיקה שטח 2 קומה 4
 שם אתר: מגדלי אור

לקוח/ה נכבד/ה, אנו מתכבדים להגיש את חישוב צריכת החשמל לתקופה 01/01/20 - 31/01/20:

בנין A זאן מוזיקה שטח 2 קומה 4 - 2 - 00024623 (0x0)

סוג תעריף	סוג צריכה	קריאה קודמת	קריאה נוכחית	סה"כ צריכה בקוט"ש	מחיר לקוט"ש בא"ג	סה"כ לתשלום
		01/01/20	31/01/20			
777	פסגה	297,400.70	297,517.11	116.41	93.10	108.38 ₪
778	גבע	163,588.04	163,616.29	28.26	56.22	15.89 ₪
779	שפל	205,454.20	205,695.69	241.49	34.70	83.80 ₪

סה"כ לדייר:

פסגה	גבע	שפל	סה"כ	שיא ביקוש
116.41	28.26	241.49	386.15	8.01
108.38 ₪	15.89 ₪	83.80 ₪	208.06 ₪	

סה"כ צריכה
 סה"כ לתשלום

200.95 ₪	תשלום קבוע	
0.00 ₪	תשלום עבור גודל חיבור בKVA (0x0)	
409.01 ₪	סה"כ לתשלום	לא כולל מע"מ

התפלגות חיוב בש"ח לפי תע"ז

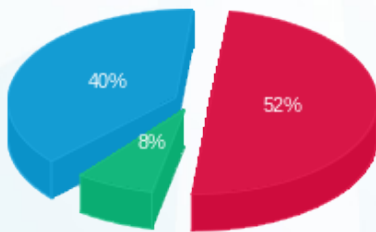

פסגה (108.38 ₪) 52%
 גבע (15.89 ₪) 8%
 שפל (83.80 ₪) 40%

הסטוריית צריכה בקוט"ש

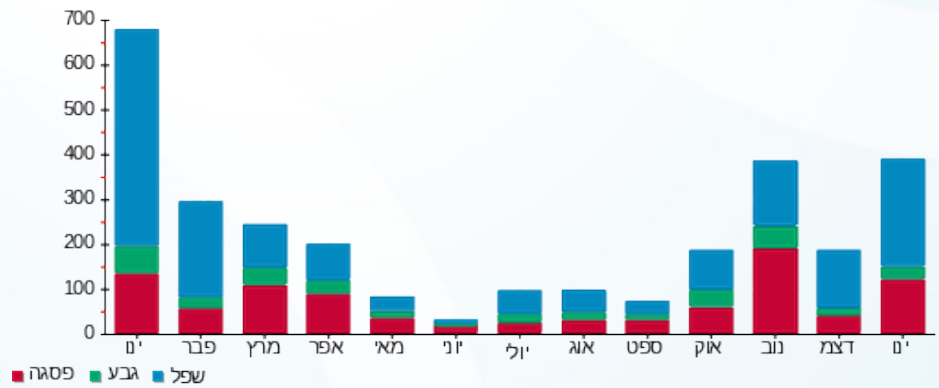

04/02/20 תאריך הפקה:
 31/01/20 תאריך קריאה נוכחית:
 01/01/20 תאריך קריאה קודמת:

שם דייר: בניין A - חדר בזק
 שם אתר: מגדלי אור

לקוח/ה נכבד/ה, אנו מתכבדים להגיש את חישוב צריכת החשמל לתקופה 01/01/20 - 31/01/20:

חדר בזק - 5 - 00024624 (0x0)

סוג תעריף	סוג צריכה	קריאה קודמת	קריאה נוכחית	סה"כ צריכה בקוט"ש	מחיר לקוט"ש בא"ג	סה"כ לתשלום
פרטי חשבון עבור תאריכים:						
777	פסגה	01/01/20	31/01/20	370.38	93.10	344.82 ₪
778	גבע	20,689.99	20,880.02	190.03	56.22	106.84 ₪
779	שפל	64,618.63	66,023.24	1,404.62	34.70	487.40 ₪

סה"כ לדייר:

פסגה	גבע	שפל	סה"כ	שיא ביקוש
370.38	190.03	1,404.62	1,965.02	5.00
344.82 ₪	106.84 ₪	487.40 ₪	939.06 ₪	

סה"כ צריכה
 סה"כ לתשלום

200.95 ₪	תשלום קבוע	
0.00 ₪	תשלום עבור גודל חיבור בKVA (0x0)	
1,140.01 ₪	סה"כ לתשלום	לא כולל מע"מ

התפלגות חיוב בש"ח לפי תעו"ז

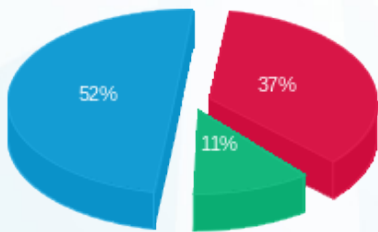

■ פסגה (344.82 ₪)
 ■ גבע (106.84 ₪)
 ■ שפל (487.40 ₪)

הסטוריית צריכה בקוט"ש

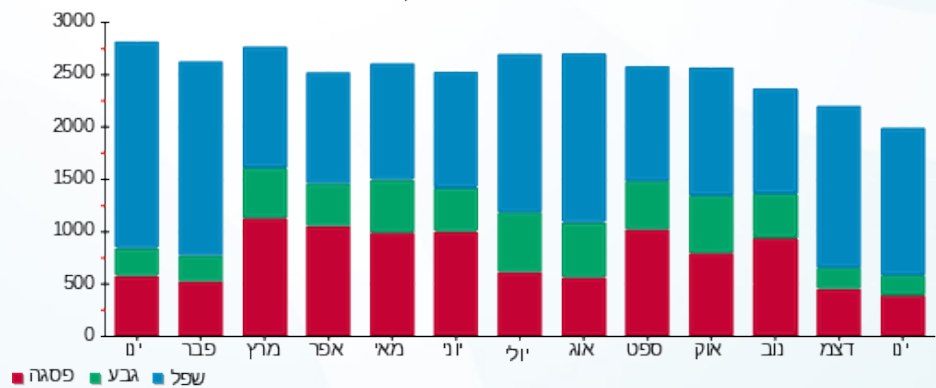

04/02/20 תאריך הפקה:
 31/01/20 תאריך קריאה נוכחית:
 01/01/20 תאריך קריאה קודמת:

שם דייר: בניין A - טלקום HOT
 שם אתר: מגדלי אור

לקוח/ה נכבד/ה, אנו מתכבדים להגיש את חישוב צריכת החשמל לתקופה 01/01/20 - 31/01/20:

לוח 1 - (0x0)13199940 - HQT

סה"כ לתשלום	מחיר לקוט"ש בא"ג	סה"כ צריכה בקוט"ש	קריאה נוכחית	קריאה קודמת	סוג צריכה	סוג תעריף
			31/01/20	01/01/20	פרטי חשבון עבור תאריכים:	
13.78 ₪	93.10	14.80	633.50	618.70	פסגה	777
4.27 ₪	56.22	7.60	345.30	337.70	גבע	778
20.02 ₪	34.70	57.70	1,154.40	1,096.70	שפל	779

סה"כ לדייר:

שיא ביקוש	סה"כ	שפל	גבע	פסגה
	80.10	57.70	7.60	14.80
	38.07 ₪	20.02 ₪	4.27 ₪	13.78 ₪

סה"כ צריכה
 סה"כ לתשלום

200.95 ₪	תשלום קבוע	
0.00 ₪	תשלום עבור גודל חיבור בKVA (0x0)	
239.02 ₪	סה"כ לתשלום	לא כולל מע"מ

התפלגות חיוב בש"ח לפי תעו"ז

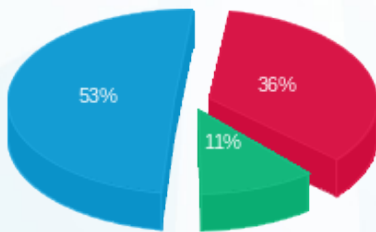

■ פסגה (13.78 ₪)
 ■ גבע (4.27 ₪)
 ■ שפל (20.02 ₪)

הסטוריית צריכה בקוט"ש

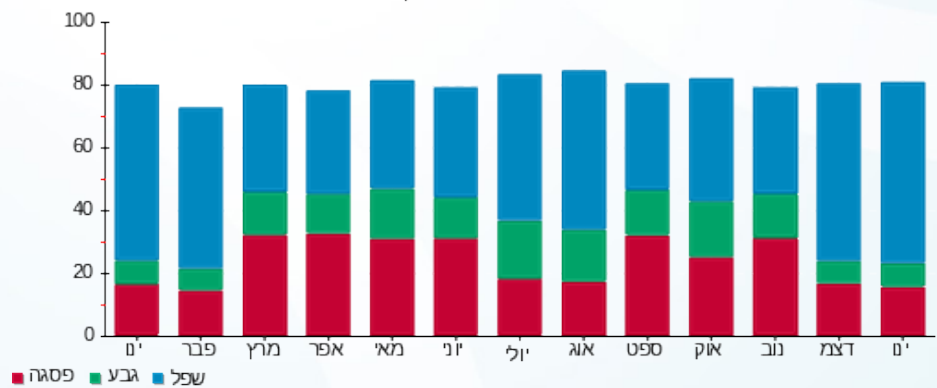



04/02/20

תאריך הפקדה:

שם דייר: בניין A - טראפ דאטה

31/01/20

תאריך קריאה נוכחית:

שם אתר: מגדלי אור

01/01/20

תאריך קריאה קודמת:

לקוח/ה נכבד/ה, אנו מתכבדים להגיש את חישוב צריכת החשמל לתקופה 01/01/20 - 31/01/20:

טראפ דאטה - 4 - 00024620 (0x0)

סוג תעריף	סוג צריכה	קריאה קודמת	קריאה נוכחית	סה"כ צריכה בקוט"ש	מחיר לקוט"ש בא"ג	סה"כ לתשלום
פרטי חשבון עבור תאריכים:						
		01/01/20	31/01/20			
777	פסגה	275,403.76	276,759.57	1,355.82	93.10	1,262.27 ₪
778	גבע	142,871.77	143,316.11	444.34	56.22	249.81 ₪
779	שפל	165,600.51	169,460.38	3,859.86	34.70	1,339.37 ₪

סה"כ לדייר:

פסגה	גבע	שפל	סה"כ	שיא ביקוש
1,355.82	444.34	3,859.86	5,660.02	14.97
1,262.27 ₪	249.81 ₪	1,339.37 ₪	2,851.45 ₪	

סה"כ צריכה

סה"כ לתשלום

200.95 ₪	תשלום קבוע	
0.00 ₪	תשלום עבור גודל חיבור בKVA (0x0)	
3,052.40 ₪	סה"כ לתשלום	לא כולל מע"מ

התפלגות חיוב בש"ח לפי תעו"ז

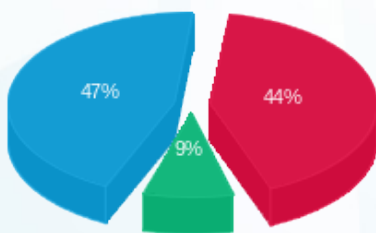

- פסגה (1,262.27 ₪)
- גבע (249.81 ₪)
- שפל (1,339.37 ₪)

הסטוריית צריכה בקוט"ש

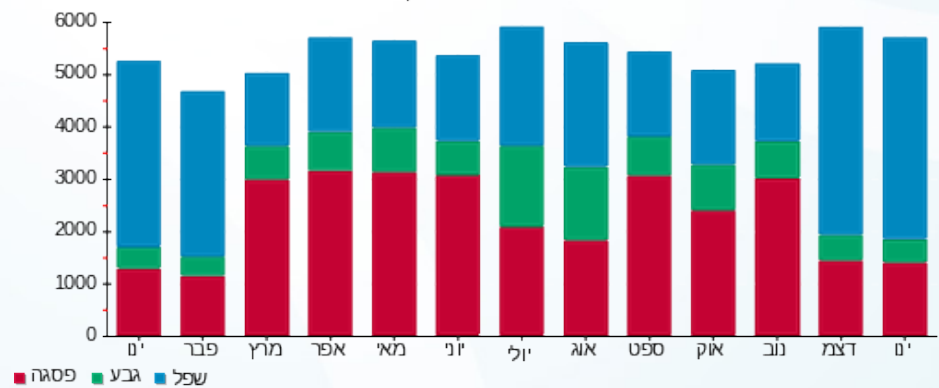



04/02/20

תאריך הפקה:

שם דייר: בניין A - מבטח שמיר

31/01/20

תאריך קריאה נוכחית:

שם אתר: מגדלי אור

01/01/20

תאריך קריאה קודמת:

לקוח/ה נכבד/ה, אנו מתכבדים להגיש את חישוב צריכת החשמל לתקופה 01/01/20 - 31/01/20:

מבטח שמיר - 5 - 00024589 (0x0)

סוג תעריף	סוג צריכה	קריאה קודמת	קריאה נוכחית	סה"כ צריכה בקוט"ש	מחיר לקוט"ש בא"ג	סה"כ לתשלום
פרטי חשבון עבור תאריכים:						
777	פסגה	01/01/20	31/01/20	393.12	93.10	365.99 ₪
778	גבע	103,754.84	103,893.47	138.63	56.22	77.94 ₪
779	שפל	140,845.80	142,635.13	1,789.33	34.70	620.90 ₪

סה"כ לדייר:

פסגה	גבע	שפל	סה"כ	שיא ביקוש
393.12	138.63	1,789.33	2,321.08	10.95
₪ 365.99	₪ 77.94	₪ 620.90	₪ 1,064.83	

סה"כ צריכה

סה"כ לתשלום

200.95 ₪	תשלום קבוע	
0.00 ₪	תשלום עבור גודל חיבור בKVA (0x0)	
1,265.78 ₪	סה"כ לתשלום	לא כולל מע"מ

התפלגות חיוב בש"ח לפי תע"ז

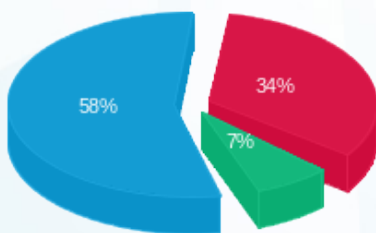

- פסגה (₪ 365.99)
- גבע (₪ 77.94)
- שפל (₪ 620.90)

הסטוריית צריכה בקוט"ש

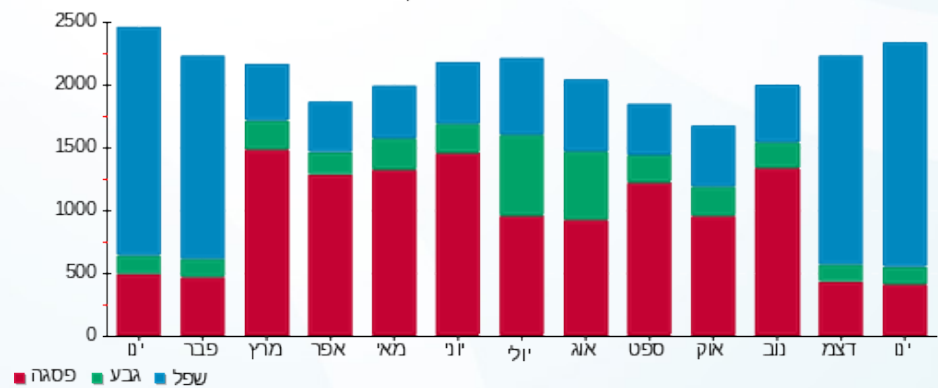

- פסגה
- גבע
- שפל



04/02/20 תאריך הפקה:
 31/01/20 תאריך קריאה נוכחית:
 01/01/20 תאריך קריאה קודמת:

שם דייר: בניין A - מחסן ג.א.ג.א אחזקות מחסן 32
 שם אתר: מגדלי אור

לקוח/ה נכבד/ה, אנו מתכבדים להגיש את חישוב צריכת החשמל לתקופה 01/01/20 - 31/01/20:

מחסן ג.א.ג.א אחזקות מחסן 32 - 1 - 13148245(0x0)

סוג תעריף	סוג צריכה	קריאה קודמת	קריאה נוכחית	סה"כ צריכה בקוט"ש	מחיר לקוט"ש בא"ג	סה"כ לתשלום
פרטי חשבון עבור תאריכים:						
777	פסגה	01/01/20	31/01/20	415.60	93.10	386.92 ₪
778	גבע	8,160.40	8,352.30	191.90	56.22	107.89 ₪
779	שפל	22,913.60	24,394.90	1,481.30	34.70	514.01 ₪

סה"כ לדייר:

פסגה	גבע	שפל	סה"כ	שיא ביקוש
415.60	191.90	1,481.30	2,088.80	
₪ 386.92	₪ 107.89	₪ 514.01	₪ 1,008.82	

סה"כ צריכה
 סה"כ לתשלום

200.95 ₪	תשלום קבוע	
0.00 ₪	תשלום עבור גודל חיבור בKVA (0x0)	
1,209.77 ₪	סה"כ לתשלום	לא כולל מע"מ

התפלגות חיוב בש"ח לפי תע"ז

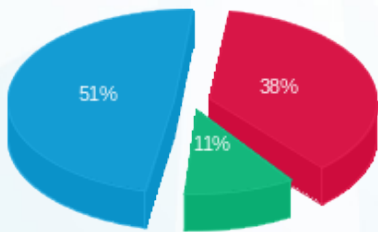

■ פסגה (386.92 ₪)
 ■ גבע (107.89 ₪)
 ■ שפל (514.01 ₪)

הסטוריית צריכה בקוט"ש

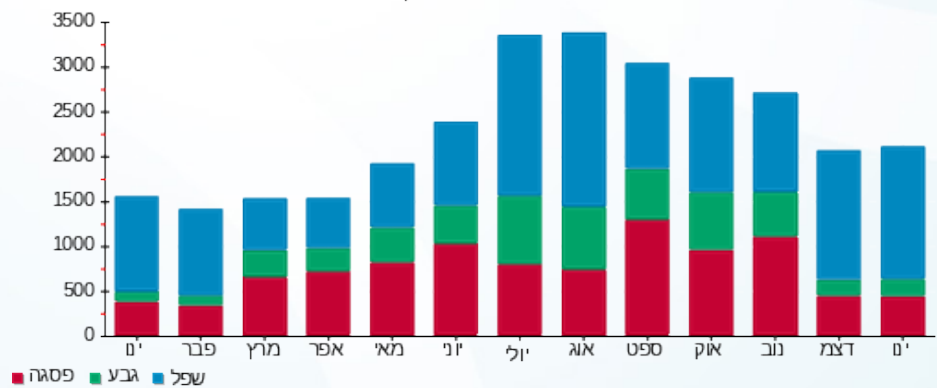



04/02/20 תאריך הפקה:
 31/01/20 תאריך קריאה נוכחית:
 01/01/20 תאריך קריאה קודמת:

שם דייר: בנין A - מלכם וקמיליו קומה 9
 שם אתר: מגדלי אור

לקוח/ה נכבד/ה, אנו מתכבדים להגיש את חישוב צריכת החשמל לתקופה 01/01/20 - 31/01/20:

בנין A - מלכם וקמיליו קומה 9 - 4 - 00024589 (0x0)

סה"כ לתשלום	מחיר לקוט"ש בא"ג	סה"כ צריכה בקוט"ש	קריאה נוכחית	קריאה קודמת	סוג צריכה	סוג תעריף
			31/01/20	01/01/20	פרטי חשבון עבור תאריכים:	
₪ 959.56	93.10	1,030.68	313,532.30	312,501.62	פסגה	777
₪ 128.42	56.22	228.42	144,345.03	144,116.60	גבע	778
₪ 1,016.18	34.70	2,928.48	187,624.16	184,695.68	שפל	779

סה"כ לדייר:

שיא ביקוש	סה"כ	שפל	גבע	פסגה
16.84	4,187.58	2,928.48	228.42	1,030.68
	₪ 2,104.17	₪ 1,016.18	₪ 128.42	₪ 959.56

סה"כ צריכה
 סה"כ לתשלום

₪ 200.95	תשלום קבוע	
₪ 0.00	תשלום עבור גודל חיבור בKVA (0x0)	
₪ 2,305.12	סה"כ לתשלום	לא כולל מע"מ

התפלגות חיוב בש"ח לפי תע"ז

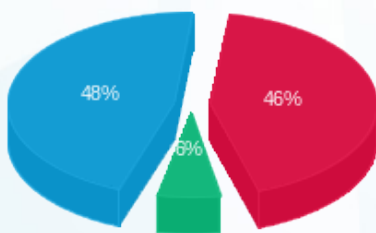

פסגה (₪ 959.56) ■
 גבע (₪ 128.42) ■
 שפל (₪ 1,016.18) ■

הסטוריית צריכה בקוט"ש

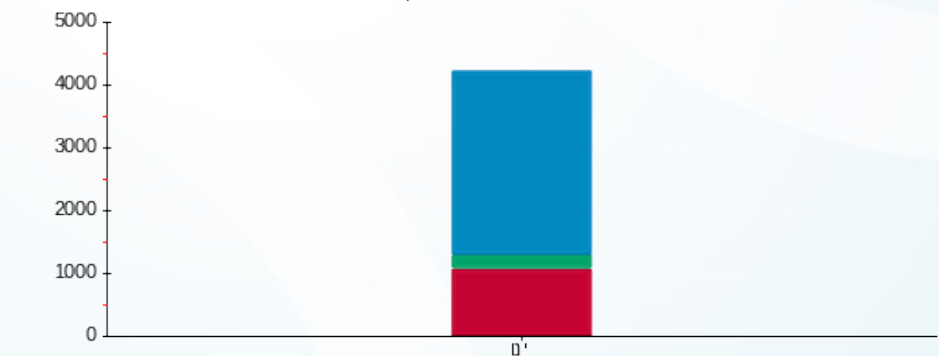

פסגה ■ גבע ■ שפל





04/02/20

תאריך הפקה:

שם דייר: בניין A - מנהלת הליגה

31/01/20

תאריך קריאה נוכחית:

שם אתר: מגדלי אור

01/01/20

תאריך קריאה קודמת:

לקוח/ה נכבד/ה, אנו מתכבדים להגיש את חישוב צריכת החשמל לתקופה 01/01/20 - 31/01/20:

מנהלת הליגה - 7 - (0x0)00024589

סוג תעריף	סוג צריכה	קריאה קודמת	קריאה נוכחית	סה"כ צריכה בקוט"ש	מחיר לקוט"ש בא"ג	סה"כ לתשלום
פרטי חשבון עבור תאריכים:						
777	פסגה	01/01/20	31/01/20	164.29	93.10	152.95 ₪
778	גבע	42,715.69	42,774.04	58.35	56.22	32.81 ₪
779	שפל	64,113.91	64,838.33	724.42	34.70	251.37 ₪

סה"כ לדייר:

פסגה	גבע	שפל	סה"כ	שיא ביקוש
164.29	58.35	724.42	947.06	7.24
152.95 ₪	32.81 ₪	251.37 ₪	437.13 ₪	

סה"כ צריכה

סה"כ לתשלום

200.95 ₪	תשלום קבוע	
0.00 ₪	תשלום עבור גודל חיבור בKVA (0x0)	
638.08 ₪	סה"כ לתשלום	לא כולל מע"מ

התפלגות חיוב בש"ח לפי תעו"ז

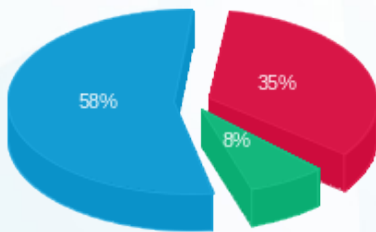

- פסגה (152.95 ₪) 58%
- גבע (32.81 ₪) 8%
- שפל (251.37 ₪) 35%

הסטוריית צריכה בקוט"ש

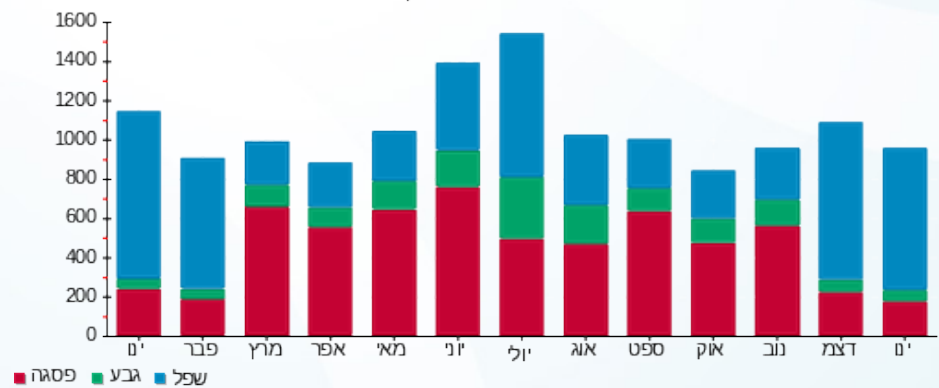

04/02/20 תאריך הפקה:
 31/01/20 תאריך קריאה נוכחית:
 01/01/20 תאריך קריאה קודמת:

שם דייר: בנין A - מפוח מנדף הדסון
 שם אתר: מגדלי אור

לקוח/ה נכבד/ה, אנו מתכבדים להגיש את חישוב צריכת החשמל לתקופה 01/01/20 - 31/01/20:

בנין A - מפוח מנדף הדסון - 1 - 00025117 (0x0)

סוג תעריף	סוג צריכה	קריאה קודמת	קריאה נוכחית	סה"כ צריכה בקוט"ש	מחיר לקוט"ש בא"ג	סה"כ לתשלום
פרטי חשבון עבור תאריכים:						
777	פסגה	01/01/20	31/01/20	1,311.68	93.10	1,221.17 ₪
778	גבע	220,413.59	221,091.89	678.30	56.22	381.34 ₪
779	שפל	461,359.50	466,322.46	4,962.97	34.70	1,722.15 ₪

סה"כ לדייר:

פסגה	גבע	שפל	סה"כ	שיא ביקוש
1,311.68	678.30	4,962.97	6,952.94	9.64
1,221.17 ₪	381.34 ₪	1,722.15 ₪	3,324.66 ₪	

סה"כ צריכה
 סה"כ לתשלום

200.95 ₪	תשלום קבוע	
0.00 ₪	תשלום עבור גודל חיבור בKVA (0x0)	
3,525.61 ₪	סה"כ לתשלום	לא כולל מע"מ

התפלגות חיוב בש"ח לפי תע"ז

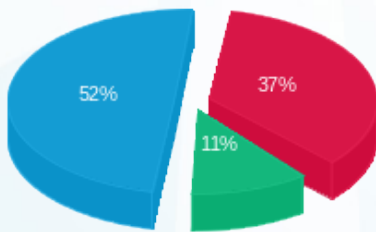

■ פסגה (1,221.17 ₪)
 ■ גבע (381.34 ₪)
 ■ שפל (1,722.15 ₪)

הסטוריית צריכה בקוט"ש

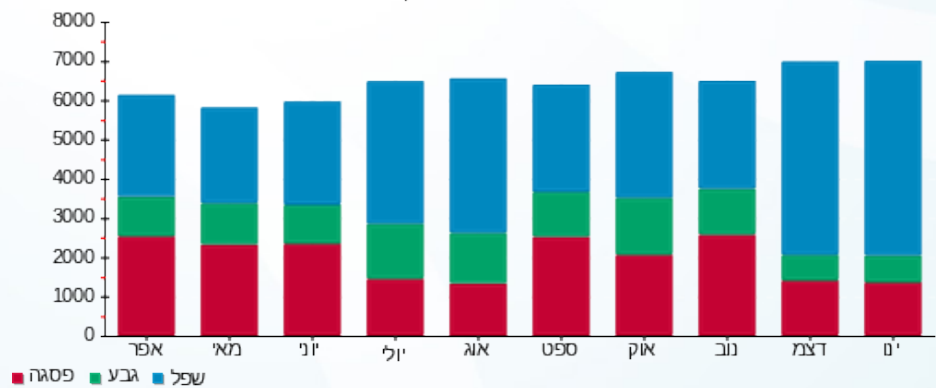

04/02/20 תאריך הפקה:
 31/01/20 תאריך קריאה נוכחית:
 01/01/20 תאריך קריאה קודמת:

שם דייר: בניין A - משרדים קומה 5
 שם אתר: מגדלי אור

לקוח/ה נכבד/ה, אנו מתכבדים להגיש את חישוב צריכת החשמל לתקופה 01/01/20 - 31/01/20:

משרדים - 6 - 00024623 (0x0)

סוג תעריף	סוג צריכה	קריאה קודמת	קריאה נוכחית	סה"כ צריכה בקוט"ש	מחיר לקוט"ש בא"ג	סה"כ לתשלום
		01/01/20	31/01/20			
777	פסגה	287,493.13	288,089.89	596.76	93.10	555.59 ₪
778	גבע	122,334.15	122,650.91	316.76	56.22	178.08 ₪
779	שפל	189,430.12	192,323.17	2,893.05	34.70	1,003.89 ₪

סה"כ לדייר:

פסגה	גבע	שפל	סה"כ	שיא ביקוש
596.76	316.76	2,893.05	3,806.57	16.41
555.59 ₪	178.08 ₪	1,003.89 ₪	1,737.56 ₪	

סה"כ צריכה
 סה"כ לתשלום

200.95 ₪	תשלום קבוע	
0.00 ₪	תשלום עבור גודל חיבור בKVA (0x0)	
1,938.51 ₪	סה"כ לתשלום	לא כולל מע"מ

התפלגות חיוב בש"ח לפי תע"ז

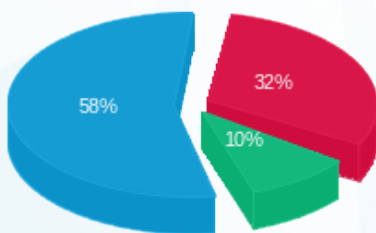

פסגה (555.59 ₪) 58%
 גבע (178.08 ₪) 32%
 שפל (1,003.89 ₪) 10%

הסטוריית צריכה בקוט"ש

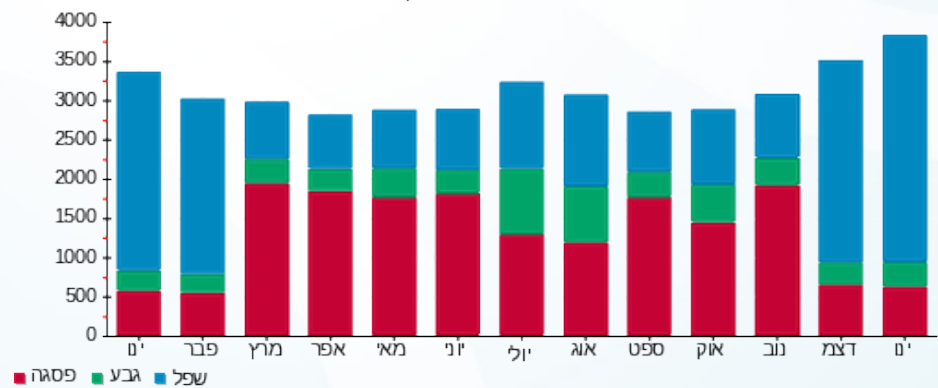

04/02/20 תאריך הפקה:
 31/01/20 תאריך קריאה נוכחית:
 01/01/20 תאריך קריאה קודמת:

שם דייר: בניין A - נעורים
 שם אתר: מגדלי אור

לקוח/ה נכבד/ה, אנו מתכבדים להגיש את חישוב צריכת החשמל לתקופה 01/01/20 - 31/01/20:

נעורים - 4 - 00024623 (0x0)

סוג תעריף	סוג צריכה	קריאה קודמת	קריאה נוכחית	סה"כ צריכה בקוט"ש	מחיר לקוט"ש בא"ג	סה"כ לתשלום
פרטי חשבון עבור תאריכים:						
777	פסגה	01/01/20	31/01/20	385.13	93.10	₪ 358.56
778	גבע	68,313.22	68,457.90	144.68	56.22	₪ 81.34
779	שפל	72,406.99	73,708.36	1,301.36	34.70	₪ 451.57

סה"כ לדייר:

פסגה	גבע	שפל	סה"כ	שיא ביקוש
385.13	144.68	1,301.36	1,831.17	8.98
₪ 358.56	₪ 81.34	₪ 451.57	₪ 891.47	

סה"כ צריכה
 סה"כ לתשלום

200.95 ₪	תשלום קבוע	
0.00 ₪	תשלום עבור גודל חיבור בKVA (0x0)	
1,092.42 ₪	סה"כ לתשלום	לא כולל מע"מ

התפלגות חיוב בש"ח לפי תעו"ז

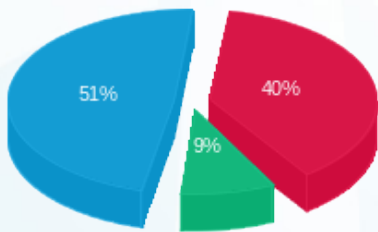

■ פסגה (358.56 ₪)
 ■ גבע (81.34 ₪)
 ■ שפל (451.57 ₪)

הסטוריית צריכה בקוט"ש

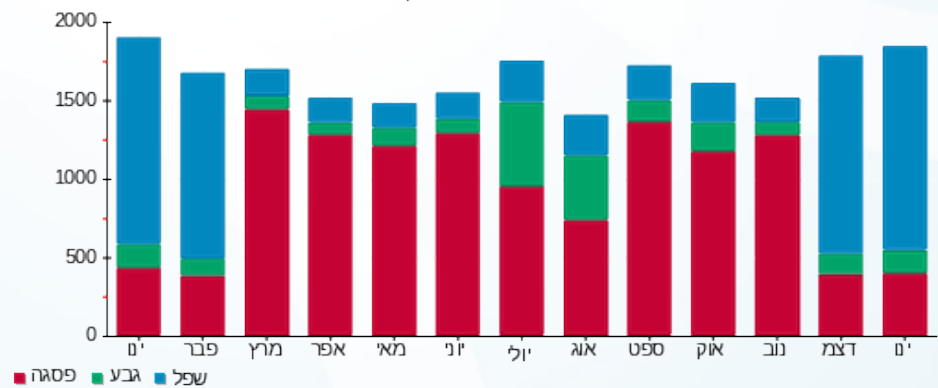



04/02/20

תאריך הפקה:

שם דייר: בניין A - סלקום

31/01/20

תאריך קריאה נוכחית:

שם אתר: מגדלי אור

01/01/20

תאריך קריאה קודמת:

לקוח/ה נכבד/ה, אנו מתכבדים להגיש את חישוב צריכת החשמל לתקופה 01/01/20 - 31/01/20:

סלקום - 7 - 00025415 (0x0)

סוג תעריף	סוג צריכה	קריאה קודמת	קריאה נוכחית	סה"כ צריכה בקוט"ש	מחיר לקוט"ש בא"ג	סה"כ לתשלום
פרטי חשבון עבור תאריכים:						
777	פסגה	01/01/20	31/01/20	674.34	93.10	₪ 627.81
778	גבע	90,452.96	90,790.78	337.82	56.22	₪ 189.92
779	שפל	225,972.35	228,500.26	2,527.91	34.70	₪ 877.18

סה"כ לדייר:

פסגה	גבע	שפל	סה"כ	שיא ביקוש
674.34	337.82	2,527.91	3,540.06	5.42
₪ 627.81	₪ 189.92	₪ 877.18	₪ 1,694.91	

סה"כ צריכה

סה"כ לתשלום

200.95 ₪	תשלום קבוע	
0.00 ₪	תשלום עבור גודל חיבור בKVA (0x0)	
1,895.86 ₪	סה"כ לתשלום	לא כולל מע"מ

התפלגות חיוב בש"ח לפי תע"ז

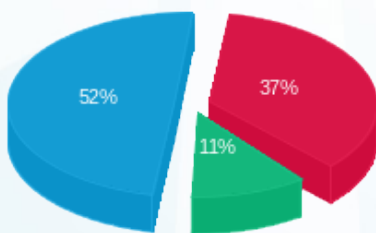

- פסגה (₪ 627.81) 52%
- גבע (₪ 189.92) 11%
- שפל (₪ 877.18) 37%

הסטוריית צריכה בקוט"ש

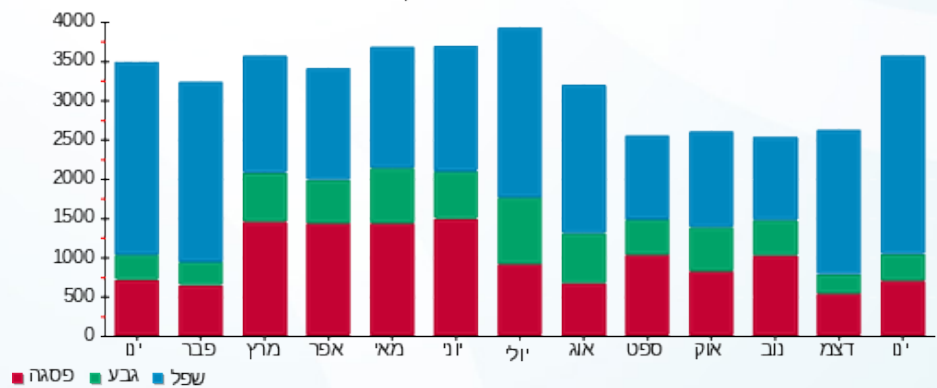



04/02/20

תאריך הפקה:

שם דייר: בניין A - עלמא ספנסר

31/01/20

תאריך קריאה נוכחית:

שם אתר: מגדלי אור

01/01/20

תאריך קריאה קודמת:

לקוח/ה נכבד/ה, אנו מתכבדים להגיש את חישוב צריכת החשמל לתקופה 01/01/20 - 31/01/20:

בניין A - עלמא ספנסר - 3 - 00024613 (0x0)

סוג תעריף	סוג צריכה	קריאה קודמת	קריאה נוכחית	סה"כ צריכה בקוט"ש	מחיר לקוט"ש בא"ג	סה"כ לתשלום
פרטי חשבון עבור תאריכים:						
777	פסגה	01/01/20	31/01/20	-0.05	93.10	₪ -0.05
778	גבע	3.34	3.34	-0.006	56.22	₪ -0.00
779	שפל	15.52	15.45	-0.07	34.70	₪ -0.02

בניין A - עלמא ספנסר - 5 - 00024613 (0x0)

סוג תעריף	סוג צריכה	קריאה קודמת	קריאה נוכחית	סה"כ צריכה בקוט"ש	מחיר לקוט"ש בא"ג	סה"כ לתשלום
פרטי חשבון עבור תאריכים:						
777	פסגה	1,150,003.02	1,152,270.58	2,267.55	93.10	₪ 2,111.09
778	גבע	938,358.20	939,202.74	844.54	56.22	₪ 474.80
779	שפל	1,402,963.50	1,410,563.26	7,599.76	34.70	₪ 2,637.12

סה"כ לדייר:

פסגה	גבע	שפל	סה"כ	שיא ביקוש
2,267.50	844.54	7,599.69	10,711.73	38.64
₪ 2,111.04	₪ 474.80	₪ 2,637.09	₪ 5,222.93	

סה"כ צריכה
סה"כ לתשלום

200.95 ₪	תשלום קבוע	
0.00 ₪	תשלום עבור גודל חיבור בKVA (0x0)	
5,423.88 ₪	סה"כ לתשלום	לא כולל מע"מ

התפלגות חיוב בש"ח לפי תע"ז

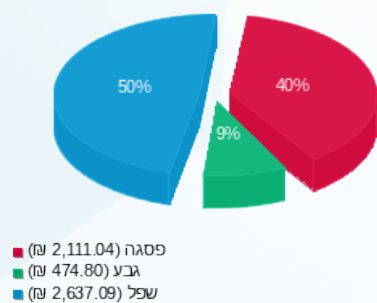

הסטוריית צריכה בקוט"ש

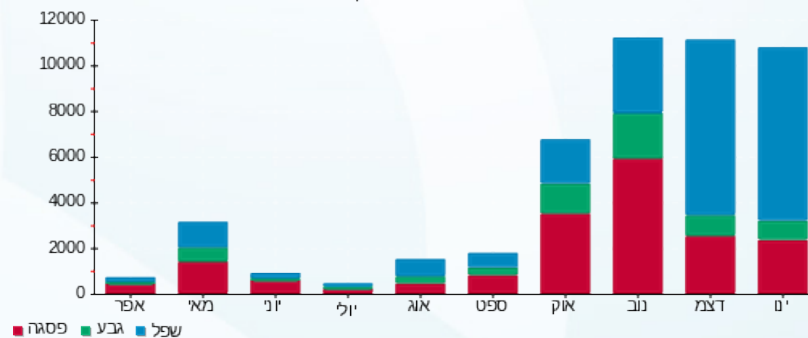

04/02/20 תאריך הפקה:
 31/01/20 תאריך קריאה נוכחית:
 01/01/20 תאריך קריאה קודמת:

שם דייר: בניין A - פקט לייט
 שם אתר: מגדלי אור

לקוח/ה נכבד/ה, אנו מתכבדים להגיש את חישוב צריכת החשמל לתקופה 01/01/20 - 31/01/20:

פקט לייט - 6 - 00024620 (0x0)

סוג תעריף	סוג צריכה	קריאה קודמת	קריאה נוכחית	סה"כ צריכה בקוט"ש	מחיר לקוט"ש בא"ג	סה"כ לתשלום
		01/01/20	31/01/20	פרטי חשבון עבור תאריכים:		
777	פסגה	1,032,381.25	1,037,214.76	4,833.51	93.10	4,500.00 ₪
778	גבע	544,585.16	546,570.08	1,984.93	56.22	1,115.93 ₪
779	שפל	965,175.07	980,795.74	15,620.67	34.70	5,420.37 ₪

סה"כ לדייר:

פסגה	גבע	שפל	סה"כ	שיא ביקוש
4,833.51	1,984.93	15,620.67	22,439.11	46.42
4,500.00 ₪	1,115.93 ₪	5,420.37 ₪	11,036.30 ₪	

סה"כ צריכה
 סה"כ לתשלום

200.95 ₪	תשלום קבוע	
0.00 ₪	תשלום עבור גודל חיבור בKVA (0x0)	
11,237.25 ₪	סה"כ לתשלום	לא כולל מע"מ

התפלגות חיוב בש"ח לפי תע"ז

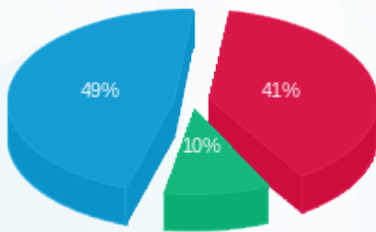

■ פסגה (4,500.00 ₪)
 ■ גבע (1,115.93 ₪)
 ■ שפל (5,420.37 ₪)

הסטוריית צריכה בקוט"ש

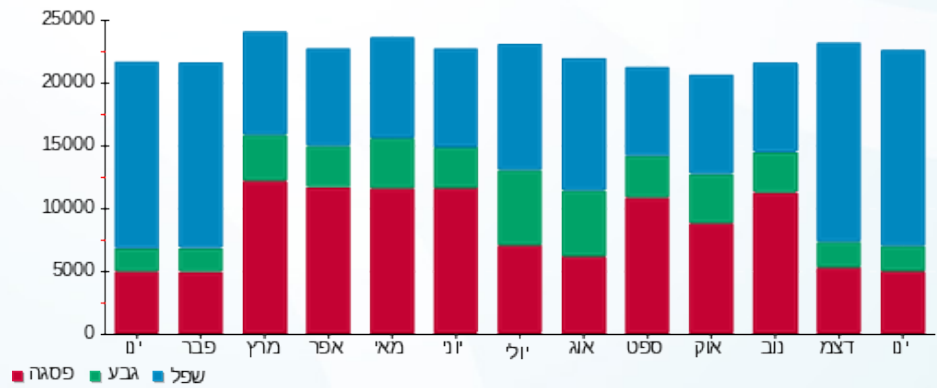



04/02/20

תאריך הפקה:

שם דייר: בניין A - פקט לייט מחסן

31/01/20

תאריך קריאה נוכחית:

שם אתר: מגדלי אור

01/01/20

תאריך קריאה קודמת:

לקוח/ה נכבד/ה, אנו מתכבדים להגיש את חישוב צריכת החשמל לתקופה 01/01/20 - 31/01/20:

מחסן פקטלייט - 1 - 00024613(0x0)

סה"כ לתשלום	מחיר לקוט"ש בא"ג	סה"כ צריכה בקוט"ש	קריאה נוכחית	קריאה קודמת	סוג צריכה	סוג תעריף
			31/01/20	01/01/20	פרטי חשבון עבור תאריכים:	
73.46 ₪	93.10	78.91	94,101.53	94,022.63	פסגה	777
24.22 ₪	56.22	43.08	80,198.32	80,155.24	גבע	778
109.23 ₪	34.70	314.79	152,080.66	151,765.87	שפל	779

סה"כ לדייר:

שיא ביקוש	סה"כ	שפל	גבע	פסגה
1.52	436.78	314.79	43.08	78.91
	206.91 ₪	109.23 ₪	24.22 ₪	73.46 ₪

סה"כ צריכה

סה"כ לתשלום

200.95 ₪	תשלום קבוע	
0.00 ₪	תשלום עבור גודל חיבור בKVA (0x0)	
407.86 ₪	סה"כ לתשלום	לא כולל מע"מ

התפלגות חיוב בש"ח לפי תעו"ז

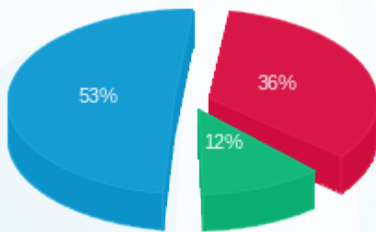

■ פסגה (73.46 ₪)
■ גבע (24.22 ₪)
■ שפל (109.23 ₪)

הסטוריית צריכה בקוט"ש

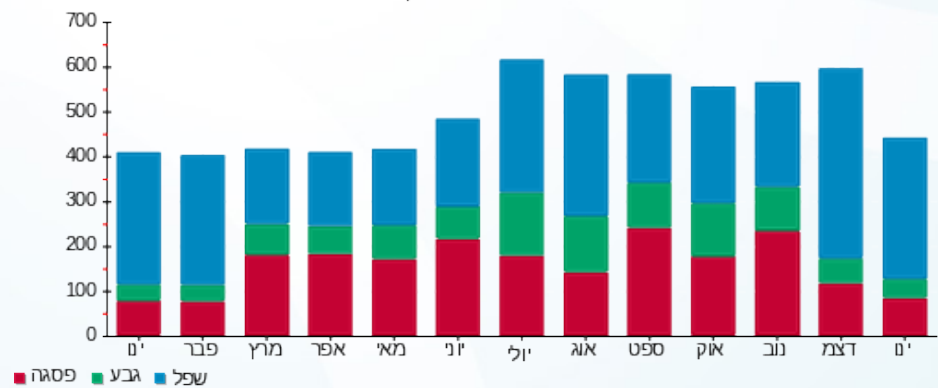

■ פסגה ■ גבע ■ שפל





04/02/20 תאריך הפקדה:
 31/01/20 תאריך קריאה נוכחית:
 01/01/20 תאריך קריאה קודמת:

שם דייר: בניין A - קמיליו 2 קומה 6
 שם אתר: מגדלי אור

לקוח/ה נכבד/ה, אנו מתכבדים להגיש את חישוב צריכת החשמל לתקופה 01/01/20 - 31/01/20:

קמיליו 2 קומה 6 - 6 - 00024614 (0x0)

סוג תעריף	סוג צריכה	קריאה קודמת	קריאה נוכחית	סה"כ צריכה בקוט"ש	מחיר לקוט"ש בא"ג	סה"כ לתשלום
פרטי חשבון עבור תאריכים:						
777	פסגה	01/01/20	31/01/20	1,885.84	93.10	1,755.72 ₪
778	גבע	43,523.66	43,799.51	275.84	56.22	155.08 ₪
779	שפל	103,004.47	106,823.91	3,819.44	34.70	1,325.34 ₪

סה"כ לדייר:

פסגה	גבע	שפל	סה"כ	שיא ביקוש
1,885.84	275.84	3,819.44	5,981.12	23.80
1,755.72 ₪	155.08 ₪	1,325.34 ₪	3,236.14 ₪	

סה"כ צריכה
 סה"כ לתשלום

200.95 ₪	תשלום קבוע	
0.00 ₪	תשלום עבור גודל חיבור בKVA (0x0)	
3,437.09 ₪	סה"כ לתשלום	לא כולל מע"מ

התפלגות חיוב בש"ח לפי תע"ז

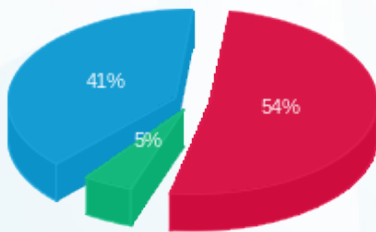

■ פסגה (1,755.72 ₪)
 ■ גבע (155.08 ₪)
 ■ שפל (1,325.34 ₪)

הסטוריית צריכה בקוט"ש

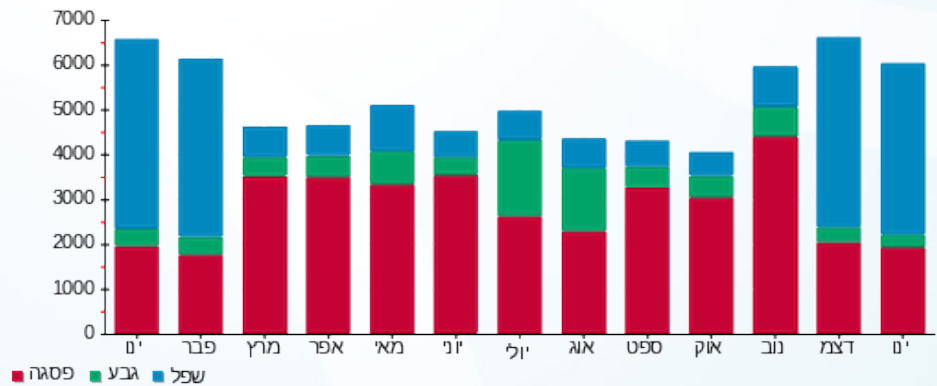



04/02/20 תאריך הפקה:
 31/01/20 תאריך קריאה נוכחית:
 01/01/20 תאריך קריאה קודמת:

שם דייר: בנין A - רדווין 1 קומה 6
 שם אתר: מגדלי אור

לקוח/ה נכבד/ה, אנו מתכבדים להגיש את חישוב צריכת החשמל לתקופה 01/01/20 - 31/01/20:

בנין A רדווין 1 קומה 6 - 7 - 00024614 (0x0)

סוג תעריף	סוג צריכה	קריאה קודמת	קריאה נוכחית	סה"כ צריכה בקוט"ש	מחיר לקוט"ש בא"ג	סה"כ לתשלום
פרטי חשבון עבור תאריכים:						
777	פסגה	01/01/20	31/01/20	949.69	93.10	884.16 ₪
778	גבע	17,482.94	17,755.72	272.78	56.22	153.36 ₪
779	שפל	42,557.84	44,743.36	2,185.52	34.70	758.37 ₪

סה"כ לדייר:

פסגה	גבע	שפל	סה"כ	שיא ביקוש
949.69	272.78	2,185.52	3,407.99	13.79
884.16 ₪	153.36 ₪	758.37 ₪	1,795.89 ₪	

סה"כ צריכה

סה"כ לתשלום

200.95 ₪	תשלום קבוע	
0.00 ₪	תשלום עבור גודל חיבור בKVA (0x0)	
1,996.84 ₪	סה"כ לתשלום	לא כולל מע"מ

התפלגות חיוב בש"ח לפי תע"ז

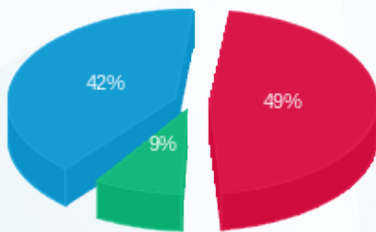

■ פסגה (884.16 ₪)
 ■ גבע (153.36 ₪)
 ■ שפל (758.37 ₪)

הסטוריית צריכה בקוט"ש

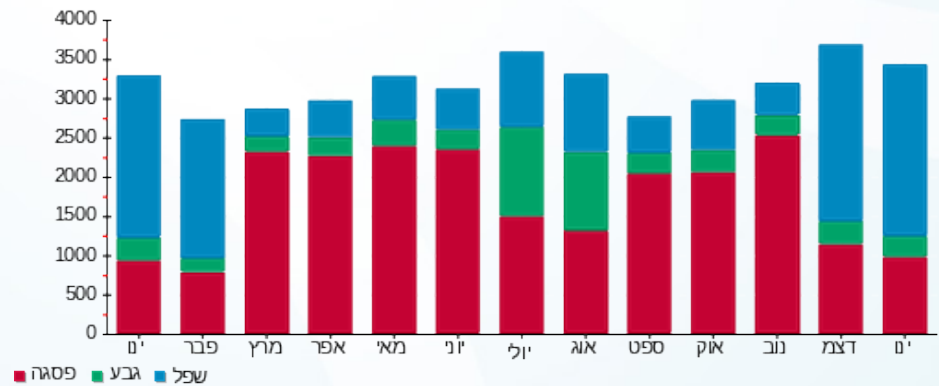

■ פסגה ■ גבע ■ שפל





04/02/20 תאריך הפקה:
 31/01/20 תאריך קריאה נוכחית:
 01/01/20 תאריך קריאה קודמת:

שם דייר: בנין A - רדיון 2 קומה 7
 שם אתר: מגדלי אור

לקוח/ה נכבד/ה, אנו מתכבדים להגיש את חישוב צריכת החשמל לתקופה 01/01/20 - 31/01/20:

רדיון 2 קומה 7 - 3 - 00024614 (0x0)

סוג תעריף	סוג צריכה	קריאה קודמת	קריאה נוכחית	סה"כ צריכה בקוט"ש	מחיר לקוט"ש בא"ג	סה"כ לתשלום
פרטי חשבון עבור תאריכים:						
777	פסגה	01/01/20	31/01/20	1,053.15	93.10	980.48 ₪
778	גבע	21,458.39	21,894.80	436.41	56.22	245.35 ₪
779	שפל	64,810.25	68,326.77	3,516.52	34.70	1,220.23 ₪

סה"כ לדייר:

פסגה	גבע	שפל	סה"כ	שיא ביקוש
1,053.15	436.41	3,516.52	5,006.08	10.20
980.48 ₪	245.35 ₪	1,220.23 ₪	2,446.06 ₪	

סה"כ צריכה
 סה"כ לתשלום

200.95 ₪	תשלום קבוע	
0.00 ₪	תשלום עבור גודל חיבור בKVA (0x0)	
2,647.01 ₪	סה"כ לתשלום	לא כולל מע"מ

התפלגות חיוב בש"ח לפי תע"ז

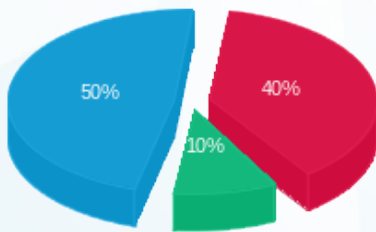

פסגה (980.48 ₪) 50%
 גבע (245.35 ₪) 10%
 שפל (1,220.23 ₪) 40%

הסטוריית צריכה בקוט"ש

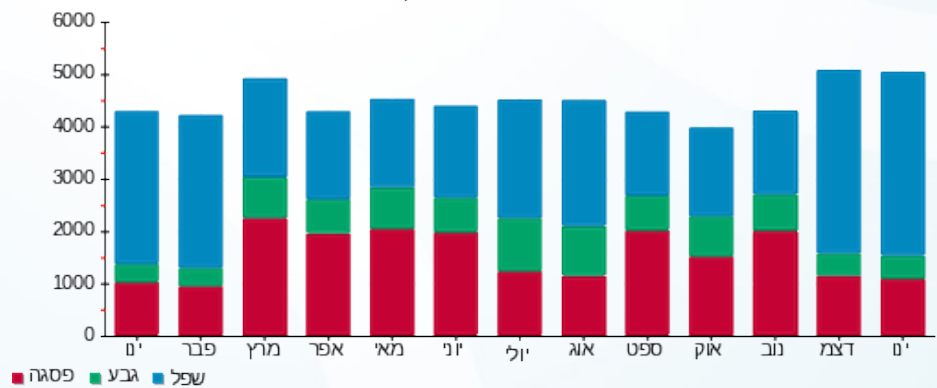

04/02/20 תאריך הפקה:
 31/01/20 תאריך קריאה נוכחית:
 01/01/20 תאריך קריאה קודמת:

שם דייר: בניין A - רדיון קומה 1
 שם אתר: מגדלי אור

לקוח/ה נכבד/ה, אנו מתכבדים להגיש את חישוב צריכת החשמל לתקופה 01/01/20 - 31/01/20:

רדיון קומה 1 - 1 - 00024620 (0x0)

סוג תעריף	סוג צריכה	קריאה קודמת	קריאה נוכחית	סה"כ צריכה בקוט"ש	מחיר לקוט"ש בא"ג	סה"כ לתשלום
		01/01/20	31/01/20			
777	פסגה	1,597,835.82	1,604,171.93	6,336.10	93.10	5,898.91 ₪
778	גבע	845,048.60	847,704.51	2,655.91	56.22	1,493.15 ₪
779	שפל	1,520,171.52	1,540,893.71	20,722.20	34.70	7,190.60 ₪

סה"כ לדייר:

פסגה	גבע	שפל	סה"כ	שיא ביקוש
6,336.10	2,655.91	20,722.20	29,714.21	63.91
₪ 5,898.91	₪ 1,493.15	₪ 7,190.60	₪ 14,582.67	

סה"כ צריכה
 סה"כ לתשלום

200.95 ₪	תשלום קבוע	
0.00 ₪	תשלום עבור גודל חיבור בKVA (0x0)	
14,783.62 ₪	סה"כ לתשלום	לא כולל מע"מ

התפלגות חיוב בש"ח לפי תע"ז

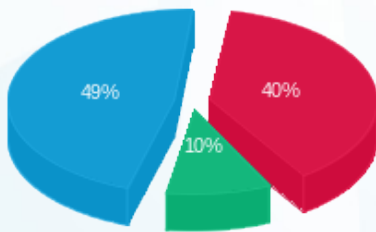

■ פסגה (₪ 5,898.91)
 ■ גבע (₪ 1,493.15)
 ■ שפל (₪ 7,190.60)

הסטוריית צריכה בקוט"ש

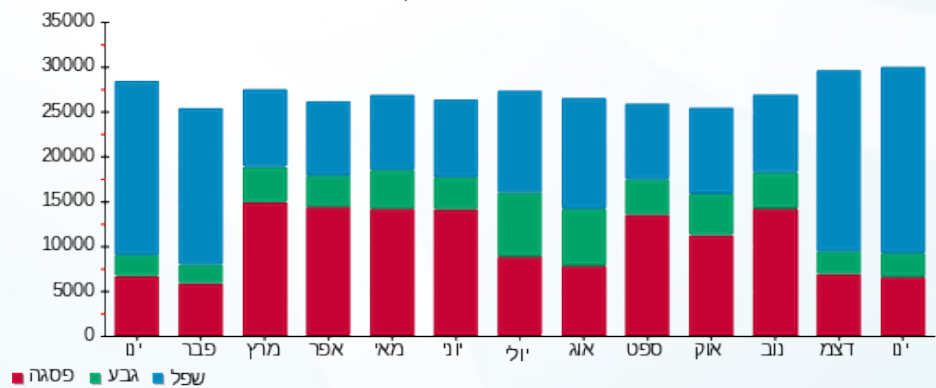



04/02/20 תאריך הפקדה:
 31/01/20 תאריך קריאה נוכחית:
 01/01/20 תאריך קריאה קודמת:

שם דייר: בניין A - רדיון קומה 7
 שם אתר: מגדלי אור

לקוח/ה נכבד/ה, אנו מתכבדים להגיש את חישוב צריכת החשמל לתקופה 01/01/20 - 31/01/20:

רדיון קומה 7 - 2 - 00024614 (0x0)

סוג תעריף	סוג צריכה	קריאה קודמת	קריאה נוכחית	סה"כ צריכה בקוט"ש	מחיר לקוט"ש בא"ג	סה"כ לתשלום
		01/01/20	31/01/20			
777	פסגה	166,451.36	168,246.47	1,795.10	93.10	1,671.24 ₪
778	גבע	47,187.03	47,855.12	668.09	56.22	375.60 ₪
779	שפל	142,238.49	148,168.70	5,930.20	34.70	2,057.78 ₪

סה"כ לדייר:

פסגה	גבע	שפל	סה"כ	שיא ביקוש
1,795.10	668.09	5,930.20	8,393.40	24.93
1,671.24 ₪	375.60 ₪	2,057.78 ₪	4,104.62 ₪	

סה"כ צריכה
 סה"כ לתשלום

200.95 ₪	תשלום קבוע	
0.00 ₪	תשלום עבור גודל חיבור בKVA (0x0)	
4,305.57 ₪	סה"כ לתשלום	לא כולל מע"מ

התפלגות חיוב בש"ח לפי תעו"ז

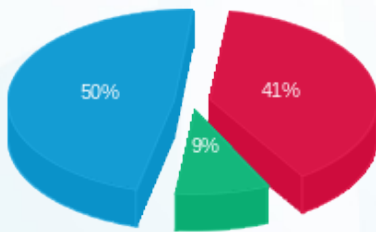

■ פסגה (1,671.24 ₪)
 ■ גבע (375.60 ₪)
 ■ שפל (2,057.78 ₪)

הסטוריית צריכה בקוט"ש

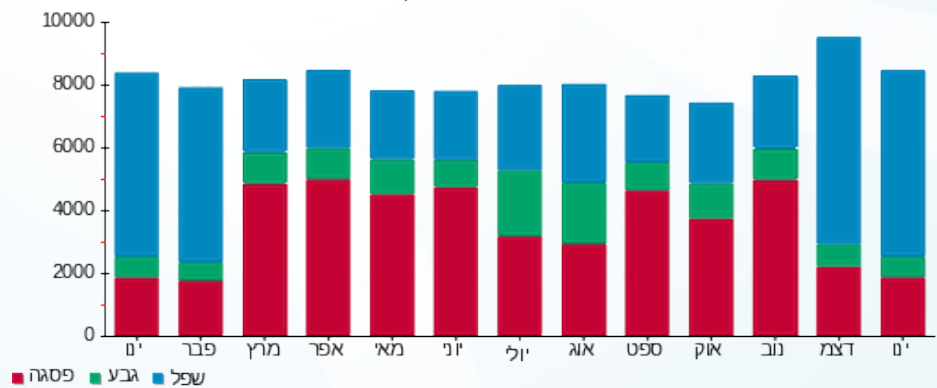



04/02/20

תאריך הפקה:

שם דייר: בניין A - רדיון קומה 8

31/01/20

תאריך קריאה נוכחית:

שם אתר: מגדלי אור

01/01/20

תאריך קריאה קודמת:

לקוח/ה נכבד/ה, אנו מתכבדים להגיש את חישוב צריכת החשמל לתקופה 01/01/20 - 31/01/20:

רדיון קומה 8 - 4 - 00024614 (0x0)

סוג תעריף	סוג צריכה	קריאה קודמת	קריאה נוכחית	סה"כ צריכה בקוט"ש	מחיר לקוט"ש בא"ג	סה"כ לתשלום
פרטי חשבון עבור תאריכים:						
		01/01/20	31/01/20			
777	פסגה	337,391.14	340,603.24	3,212.10	93.10	2,990.47 ₪
778	גבע	104,168.92	105,385.00	1,216.09	56.22	683.68 ₪
779	שפל	294,537.80	304,518.36	9,980.55	34.70	3,463.25 ₪

סה"כ לדייר:

פסגה	גבע	שפל	סה"כ	שיא ביקוש
3,212.10	1,216.09	9,980.55	14,408.74	35.59
2,990.47 ₪	683.68 ₪	3,463.25 ₪	7,137.41 ₪	

סה"כ צריכה

סה"כ לתשלום

200.95 ₪	תשלום קבוע	
0.00 ₪	תשלום עבור גודל חיבור בKVA (0x0)	
7,338.36 ₪	סה"כ לתשלום	לא כולל מע"מ

התפלגות חיוב בש"ח לפי תע"ז

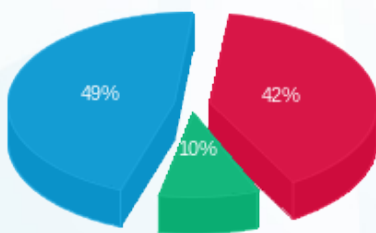

- פסגה (2,990.47 ₪) 49%
- גבע (683.68 ₪) 10%
- שפל (3,463.25 ₪) 42%

הסטוריית צריכה בקוט"ש

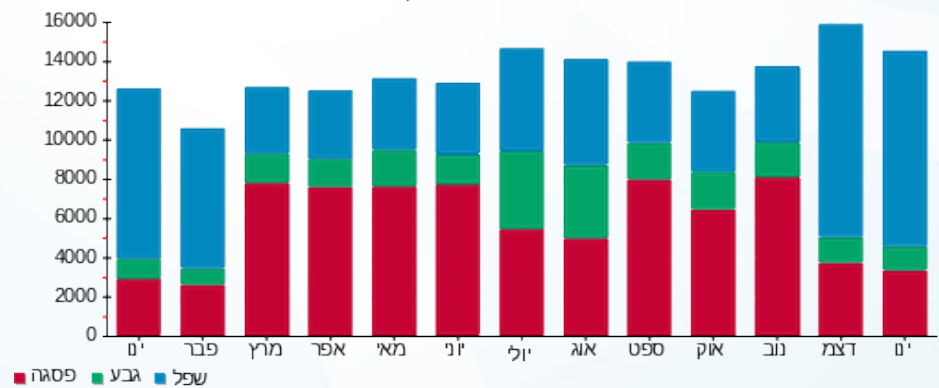

04/02/20 תאריך הפקה:
 31/01/20 תאריך קריאה נוכחית:
 01/01/20 תאריך קריאה קודמת:

שם דייר: בניין A - רדיון קומה 9
 שם אתר: מגדלי אור

לקוח/ה נכבד/ה, אנו מתכבדים להגיש את חישוב צריכת החשמל לתקופה 01/01/20 - 31/01/20:

ראשי קומה 10 - 1 - 00024589 (0x0)

סוג תעריף	סוג צריכה	קריאה קודמת	קריאה נוכחית	סה"כ צריכה בקוט"ש	מחיר לקוט"ש בא"ג	סה"כ לתשלום
פרטי חשבון עבור תאריכים:						
777	פסגה	01/01/20	31/01/20	916.78	93.10	853.52 ₪
778	גבע	157,747.08	158,178.22	431.14	56.22	242.39 ₪
779	שפל	293,613.71	296,624.28	3,010.57	34.70	1,044.67 ₪

סה"כ לדייר:

פסגה	גבע	שפל	סה"כ	שיא ביקוש
916.78	431.14	3,010.57	4,358.49	18.32
853.52 ₪	242.39 ₪	1,044.67 ₪	2,140.58 ₪	

סה"כ צריכה
 סה"כ לתשלום

200.95 ₪	תשלום קבוע	
0.00 ₪	תשלום עבור גודל חיבור בKVA (0x0)	
2,341.53 ₪	סה"כ לתשלום	לא כולל מע"מ

התפלגות חיוב בש"ח לפי תעו"ז

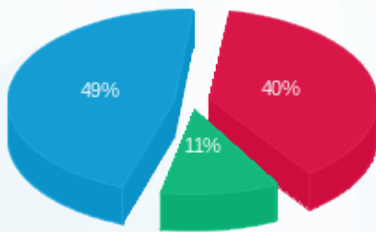

פסגה (853.52 ₪) 49%
 גבע (242.39 ₪) 11%
 שפל (1,044.67 ₪) 40%

הסטוריית צריכה בקוט"ש

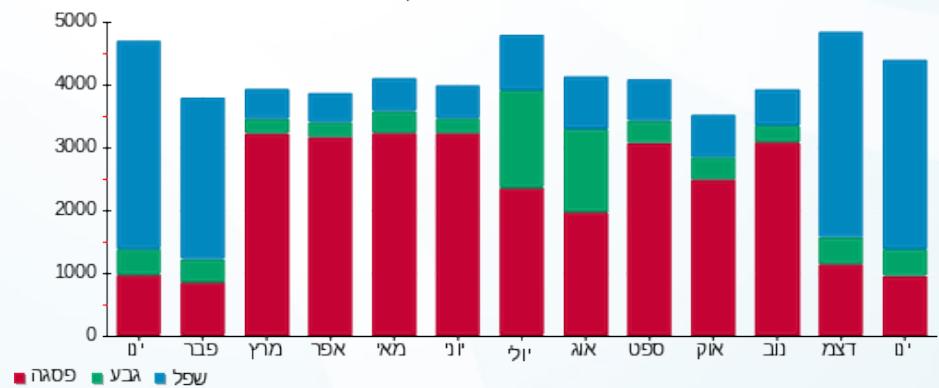

04/02/20 תאריך הפקה:
 31/01/20 תאריך קריאה נוכחית:
 01/01/20 תאריך קריאה קודמת:

שם דייר: בניין A - שותפות אור קומה 5
 שם אתר: מגדלי אור

לקוח/ה נכבד/ה, אנו מתכבדים להגיש את חישוב צריכת החשמל לתקופה 01/01/20 - 31/01/20:

בניין A - שותפות אור קומה 5 - 5 - 00024623 (0x0)

סוג תעריף	סוג צריכה	קריאה קודמת	קריאה נוכחית	סה"כ צריכה בקוט"ש	מחיר לקוט"ש בא"ג	סה"כ לתשלום
			31/01/20	01/01/20	פרטי חשבון עבור תאריכים:	
777	פסגה	667,975.00	669,589.73	1,614.73	93.10	1,503.31 ₪
778	גבע	366,192.73	366,788.57	595.85	56.22	334.98 ₪
779	שפל	603,127.73	608,675.66	5,547.93	34.70	1,925.13 ₪

סה"כ לדייר:

פסגה	גבע	שפל	סה"כ	שיא ביקוש
1,614.73	595.85	5,547.93	7,758.50	22.86
1,503.31 ₪	334.98 ₪	1,925.13 ₪	3,763.43 ₪	

סה"כ צריכה
 סה"כ לתשלום

200.95 ₪	תשלום קבוע	
0.00 ₪	תשלום עבור גודל חיבור בKVA (0x0)	
3,964.38 ₪	סה"כ לתשלום	לא כולל מע"מ

התפלגות חיוב בש"ח לפי תעו"ז

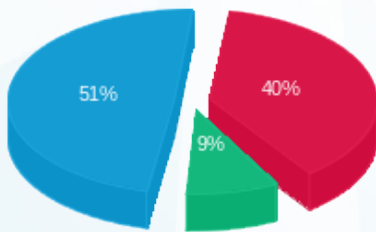

■ פסגה (1,503.31 ₪)
 ■ גבע (334.98 ₪)
 ■ שפל (1,925.13 ₪)

הסטוריית צריכה בקוט"ש

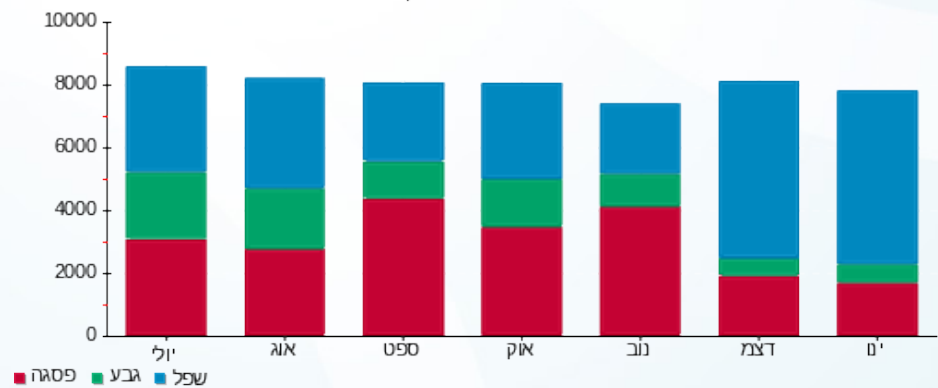



04/02/20 תאריך הפקה:
 31/01/20 תאריך קריאה נוכחית:
 01/01/20 תאריך קריאה קודמת:

שם דייר: בניין B - אינטרנט בית חוות שרתים 1
 שם אתר: מגדלי אור

לקוח/ה נכבד/ה, אנו מתכבדים להגיש את חישוב צריכת החשמל לתקופה 01/01/20 - 31/01/20:

אינטרנט בית חוות השרתים 1 - 13127972 (0x0)

סוג תעריף	סוג צריכה	קריאה קודמת	קריאה נוכחית	סה"כ צריכה בקוט"ש	מחיר לקוט"ש בא"ג	סה"כ לתשלום
פרטי חשבון עבור תאריכים:						
		01/01/20	31/01/20			
777	פסגה	1,791,122.10	1,810,080.30	18,958.20	93.10	17,650.08 ₪
778	גבע	989,486.10	999,056.90	9,570.80	56.22	5,380.70 ₪
779	שפל	2,949,335.00	3,020,991.00	71,656.00	34.70	24,864.63 ₪

סה"כ לדייר:

פסגה	גבע	שפל	סה"כ	שיא ביקוש
18,958.20	9,570.80	71,656.00	100,185.00	
17,650.08 ₪	5,380.70 ₪	24,864.63 ₪	47,895.42 ₪	

סה"כ צריכה
 סה"כ לתשלום

200.95 ₪	תשלום קבוע	
0.00 ₪	תשלום עבור גודל חיבור בKVA (0x0)	
48,096.37 ₪	סה"כ לתשלום	לא כולל מע"מ

התפלגות חיוב בש"ח לפי תעו"ז

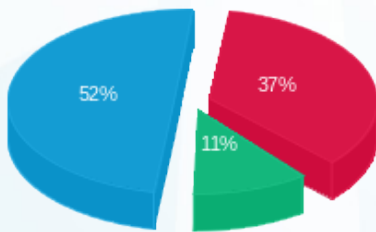

פסגה (17,650.08 ₪) ■
 גבע (5,380.70 ₪) ■
 שפל (24,864.63 ₪) ■

הסטוריית צריכה בקוט"ש

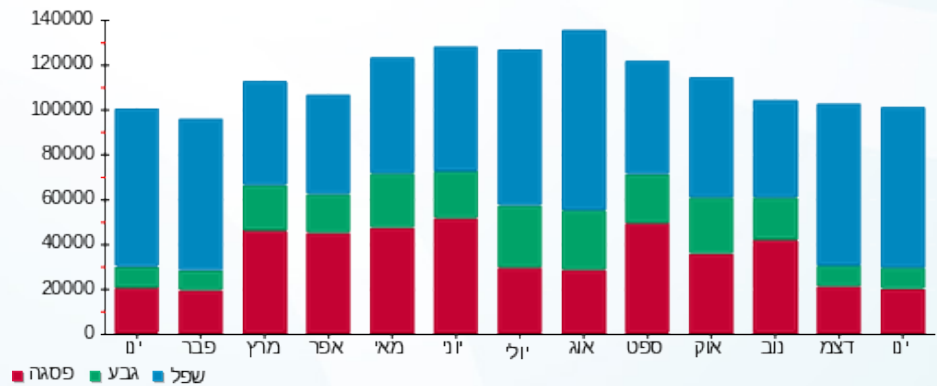

פסגה ■ גבע ■ שפל



04/02/20 תאריך הפקה:
 31/01/20 תאריך קריאה נוכחית:
 01/01/20 תאריך קריאה קודמת:

שם דייר: בניין B - אינטרנט בית חוות שרתים 2
 שם אתר: מגדלי אור

לקוח/ה נכבד/ה, אנו מתכבדים להגיש את חישוב צריכת החשמל לתקופה 01/01/20 - 31/01/20:

אינטרנט בית חוות שרתים 2 - 1 - 13127971(0x0)

סוג תעריף	סוג צריכה	קריאה קודמת	קריאה נוכחית	סה"כ צריכה בקוט"ש	מחיר לקוט"ש בא"ג	סה"כ לתשלום
פרטי חשבון עבור תאריכים:						
777	פסגה	01/01/20	31/01/20	10,011.90	93.10	9,321.08 ₪
778	גבע	449,597.00	454,932.40	5,335.40	56.22	2,999.56 ₪
779	שפל	1,392,790.45	1,432,474.65	39,684.20	34.70	13,770.42 ₪

סה"כ לדייר:

פסגה	גבע	שפל	סה"כ	שיא ביקוש
10,011.90	5,335.40	39,684.20	55,031.50	
9,321.08 ₪	2,999.56 ₪	13,770.42 ₪	26,091.06 ₪	

סה"כ צריכה
 סה"כ לתשלום

200.95 ₪	תשלום קבוע	
0.00 ₪	תשלום עבור גודל חיבור בKVA (0x0)	
26,292.01 ₪	סה"כ לתשלום	לא כולל מע"מ

התפלגות חיוב בש"ח לפי תעו"ז

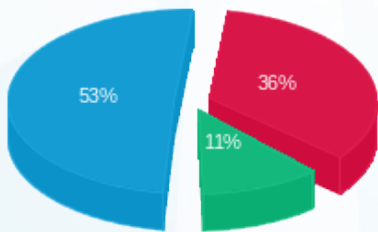

■ פסגה (9,321.08 ₪)
 ■ גבע (2,999.56 ₪)
 ■ שפל (13,770.42 ₪)

הסטוריית צריכה בקוט"ש

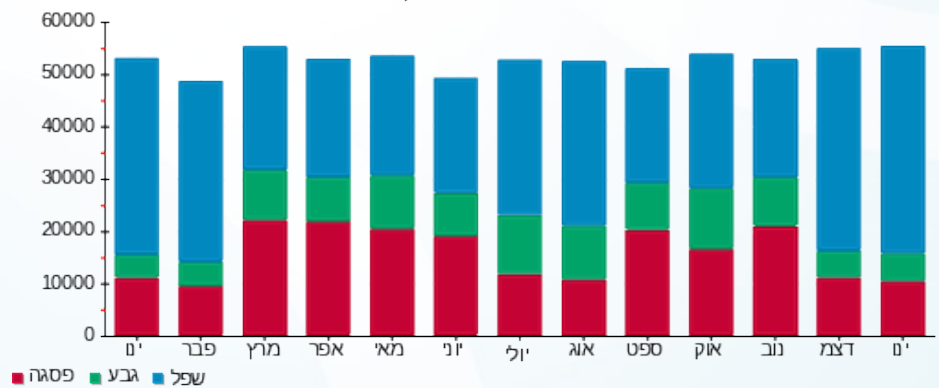



04/02/20 תאריך הפקדה:
 31/01/20 תאריך קריאה נוכחית:
 01/01/20 תאריך קריאה קודמת:

שם דייר: בניין B - אלקליל קומה 1
 שם אתר: מגדלי אור

לקוח/ה נכבד/ה, אנו מתכבדים להגיש את חישוב צריכת החשמל לתקופה 01/01/20 - 31/01/20:

אלקליל קומה 1 - 4 - 00012732 (0x0)

סוג תעריף	סוג צריכה	קריאה קודמת	קריאה נוכחית	סה"כ צריכה בקוט"ש	מחיר לקוט"ש בא"ג	סה"כ לתשלום
פרטי חשבון עבור תאריכים:						
777	פסגה	01/01/20	31/01/20	970.46	93.10	903.50 ₪
778	גבע	29,087.32	29,473.27	385.94	56.22	216.98 ₪
779	שפל	94,812.62	99,159.90	4,347.28	34.70	1,508.51 ₪

סה"כ לדייר:

פסגה	גבע	שפל	סה"כ	שיא ביקוש
970.46	385.94	4,347.28	5,703.68	41.37
903.50 ₪	216.98 ₪	1,508.51 ₪	2,628.98 ₪	

סה"כ צריכה
 סה"כ לתשלום

200.95 ₪	תשלום קבוע	
0.00 ₪	תשלום עבור גודל חיבור בKVA (0x0)	
2,829.93 ₪	סה"כ לתשלום	לא כולל מע"מ

התפלגות חיוב בש"ח לפי תע"ז

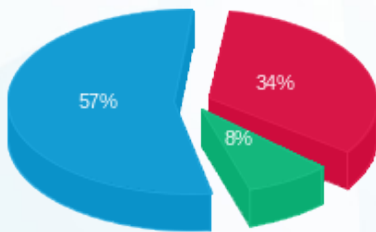

■ פסגה (903.50 ₪)
 ■ גבע (216.98 ₪)
 ■ שפל (1,508.51 ₪)

הסטוריית צריכה בקוט"ש

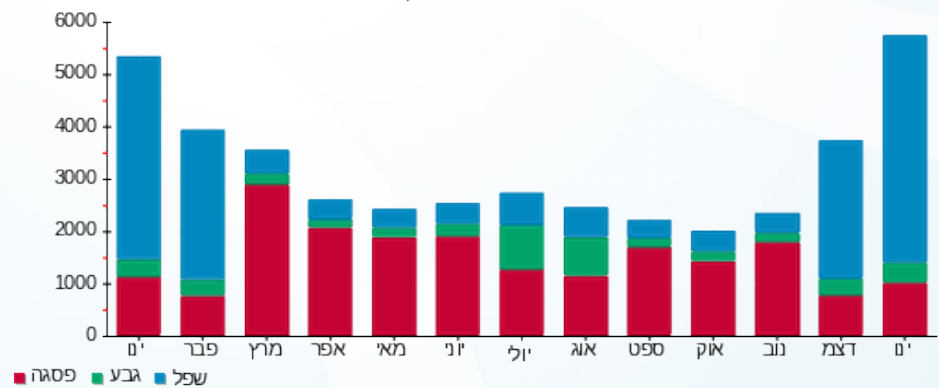



04/02/20 תאריך הפקה:
 31/01/20 תאריך קריאה נוכחית:
 01/01/20 תאריך קריאה קודמת:

שם דייר: בנין B - אלקליל קומה 5
שם אתר: מגדלי אור

לקוח/ה נכבד/ה, אנו מתכבדים להגיש את חישוב צריכת החשמל לתקופה 01/01/20 - 31/01/20:

בנין B - אלקליל קומה 5 (1) - 5 - (0x0)00024959

סוג תעריף	סוג צריכה	קריאה קודמת	קריאה נוכחית	סה"כ צריכה בקוט"ש	מחיר לקוט"ש בא"ג	סה"כ לתשלום
			31/01/20	01/01/20	פרטי חשבון עבור תאריכים:	
777	פסגה	251,721.52	251,978.08	256.57	93.10	238.86 ₪
778	גבע	111,793.49	111,925.59	132.10	56.22	74.27 ₪
779	שפל	345,041.58	346,017.31	975.72	34.70	338.58 ₪

בנין B - אלקליל קומה 5 (2) - 6 - (0x0)00024959

סוג תעריף	סוג צריכה	קריאה קודמת	קריאה נוכחית	סה"כ צריכה בקוט"ש	מחיר לקוט"ש בא"ג	סה"כ לתשלום
			31/01/20	01/01/20	פרטי חשבון עבור תאריכים:	
777	פסגה	48,885.63	48,906.85	21.22	93.10	19.76 ₪
778	גבע	15,697.46	15,708.27	10.81	56.22	6.08 ₪
779	שפל	43,369.63	43,450.50	80.87	34.70	28.06 ₪

בנין B - אלקליל קומה 5 (3) - 1 - (0x0)00024972

סוג תעריף	סוג צריכה	קריאה קודמת	קריאה נוכחית	סה"כ צריכה בקוט"ש	מחיר לקוט"ש בא"ג	סה"כ לתשלום
			31/01/20	01/01/20	פרטי חשבון עבור תאריכים:	
777	פסגה	67,902.68	67,902.68	0.00	93.10	0.00 ₪
778	גבע	44,067.11	44,067.11	0.00	56.22	0.00 ₪
779	שפל	44,876.82	44,876.82	0.00	34.70	0.00 ₪

סה"כ לדייר:

פסגה	גבע	שפל	סה"כ	שיא ביקוש
277.79	142.91	1,056.59	1,477.30	2.21
258.62 ₪	80.34 ₪	366.64 ₪	705.61 ₪	

סה"כ צריכה
 סה"כ לתשלום

200.95 ₪	תשלום קבוע	
0.00 ₪	תשלום עבור גודל חיבור בKVA (0x0)	
906.56 ₪	סה"כ לתשלום	לא כולל מע"מ





התפלגות חיוב בש"ח לפי תעו"ז

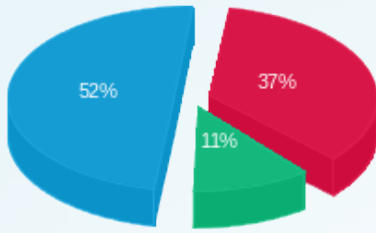

■ פסגה (ש"ח 258.62)
■ גבע (ש"ח 80.34)
■ שפל (ש"ח 366.64)

הסטוריית צריכה בקוט"ש

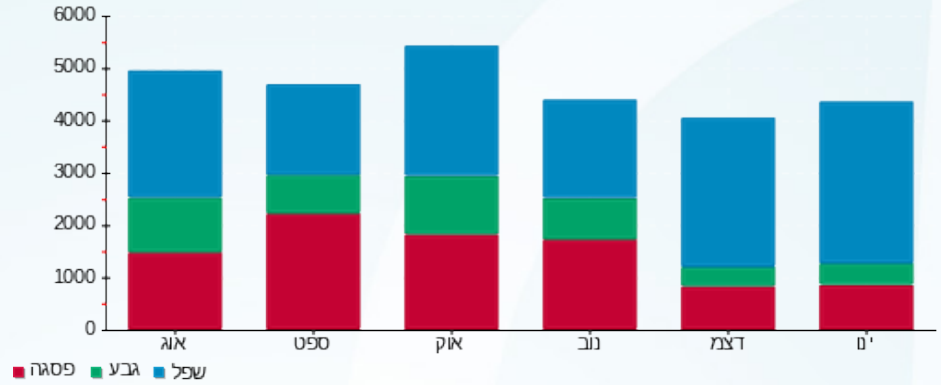



04/02/20 תאריך הפקה:
 31/01/20 תאריך קריאה נוכחית:
 01/01/20 תאריך קריאה קודמת:

שם דייר: בניין B - אלקליל קומה 8
שם אתר: מגדלי אור

לקוח/ה נכבד/ה, אנו מתכבדים להגיש את חישוב צריכת החשמל לתקופה 01/01/20 - 31/01/20:

לוח מא אלקליל - 2 - (0x0)00025042

סוג תעריף	סוג צריכה	קריאה קודמת	קריאה נוכחית	סה"כ צריכה בקוט"ש	מחיר לקוט"ש בא"ג	סה"כ לתשלום
			31/01/20	01/01/20	פרטי חשבון עבור תאריכים:	
777	פסגה	1,999,999.99	1,999,999.99	0.00	93.10	0.00 ₪
778	גבע	2,000,000.00	2,000,000.00	0.00	56.22	0.00 ₪
779	שפל	0.00	0.00	0.00	34.70	0.00 ₪

אלקליל מ"א - 3 - (0x0)00025042

סוג תעריף	סוג צריכה	קריאה קודמת	קריאה נוכחית	סה"כ צריכה בקוט"ש	מחיר לקוט"ש בא"ג	סה"כ לתשלום
			31/01/20	01/01/20	פרטי חשבון עבור תאריכים:	
777	פסגה	13,031.95	13,130.65	98.70	93.10	91.89 ₪
778	גבע	2,094.10	2,102.10	8.00	56.22	4.50 ₪
779	שפל	5,215.18	5,703.60	488.43	34.70	169.48 ₪

אלקליל - 5 - (0x0)00025058

סוג תעריף	סוג צריכה	קריאה קודמת	קריאה נוכחית	סה"כ צריכה בקוט"ש	מחיר לקוט"ש בא"ג	סה"כ לתשלום
			31/01/20	01/01/20	פרטי חשבון עבור תאריכים:	
777	פסגה	697,993.99	700,737.40	2,743.41	93.10	2,554.12 ₪
778	גבע	445,102.24	445,691.66	589.42	56.22	331.37 ₪
779	שפל	497,358.63	504,477.32	7,118.69	34.70	2,470.19 ₪

לוח חשמל 2 אלקליל - 6 - (0x0)00025058

סוג תעריף	סוג צריכה	קריאה קודמת	קריאה נוכחית	סה"כ צריכה בקוט"ש	מחיר לקוט"ש בא"ג	סה"כ לתשלום
			31/01/20	01/01/20	פרטי חשבון עבור תאריכים:	
777	פסגה	409,562.80	411,351.00	1,788.20	93.10	1,664.81 ₪
778	גבע	119,557.60	120,081.41	523.82	56.22	294.49 ₪
779	שפל	240,704.67	247,181.43	6,476.76	34.70	2,247.44 ₪

סה"כ לדיר:

פסגה	גבע	שפל	סה"כ	שיא ביקוש
------	-----	-----	------	-----------





סה"כ לדירה:

פסגה	גבע	שפל	סה"כ	שיא ביקוש
4,630.31	1,121.23	14,083.88	19,835.42	46.07
₪ 4,310.81	₪ 630.36	₪ 4,887.11	₪ 9,828.28	

סה"כ צריכה

סה"כ לתשלום

תשלום קבוע	תשלום עבור גודל חיבור בKVA (0x0)	סה"כ לתשלום	לא כולל מע"מ
₪ 200.95	₪ 0.00	₪ 10,029.23	

התפלגות חיוב בש"ח לפי תעו"ז

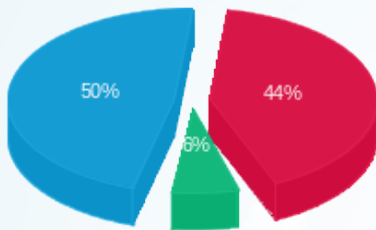

- פסגה (₪ 4,310.81) 50%
- גבע (₪ 630.36) 6%
- שפל (₪ 4,887.11) 44%

הסטוריית צריכה בקוט"ש

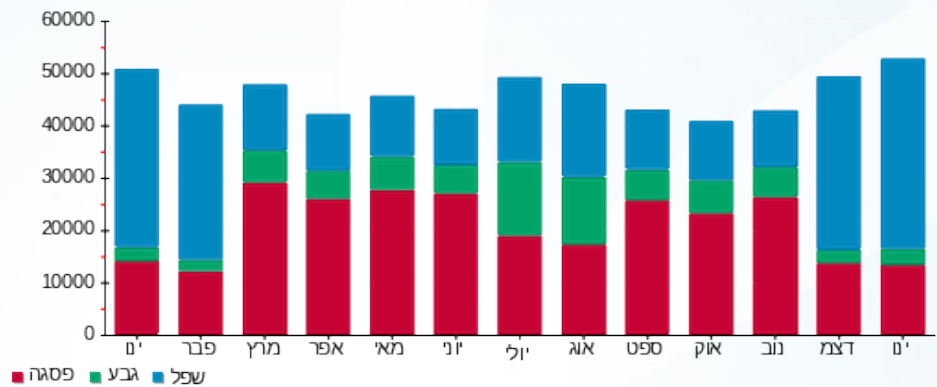



04/02/20

תאריך הפקדה:

שם דייר: בניין B - ארמל קומה 3

31/01/20

תאריך קריאה נוכחית:

שם אתר: מגדלי אור

01/01/20

תאריך קריאה קודמת:

לקוח/ה נכבד/ה, אנו מתכבדים להגיש את חישוב צריכת החשמל לתקופה 01/01/20 - 31/01/20:

רדור קומה 3 - 4 - 00024959 (0x0)

סוג תעריף	סוג צריכה	קריאה קודמת	קריאה נוכחית	סה"כ צריכה בקוט"ש	מחיר לקוט"ש בא"ג	סה"כ לתשלום
			01/01/20	31/01/20	פרטי חשבון עבור תאריכים:	
777	פסגה	393,538.91	396,637.31	3,098.40	93.10	2,884.61 ₪
778	גבע	129,031.43	130,465.86	1,434.43	56.22	806.44 ₪
779	שפל	311,533.85	322,047.12	10,513.28	34.70	3,648.11 ₪

רדור קומה 3 מ"א - 4 - 00025055 (0x0)

סוג תעריף	סוג צריכה	קריאה קודמת	קריאה נוכחית	סה"כ צריכה בקוט"ש	מחיר לקוט"ש בא"ג	סה"כ לתשלום
			01/01/20	31/01/20	פרטי חשבון עבור תאריכים:	
777	פסגה	167,132.22	167,811.24	679.01	93.10	632.16 ₪
778	גבע	101,233.61	101,438.09	204.48	56.22	114.96 ₪
779	שפל	148,694.58	150,880.03	2,185.45	34.70	758.35 ₪

סה"כ לדירה:

פסגה	גבע	שפל	סה"כ	שיא ביקוש
3,777.41	1,638.91	12,698.72	18,115.04	50.69
₪ 3,516.77	₪ 921.39	₪ 4,406.46	₪ 8,844.62	

סה"כ צריכה

סה"כ לתשלום

200.95 ₪	תשלום קבוע	
0.00 ₪	תשלום עבור גודל חיבור בKVA (0x0)	
9,045.57 ₪	סה"כ לתשלום	לא כולל מע"מ

התפלגות חיוב בש"ח לפי תע"ז

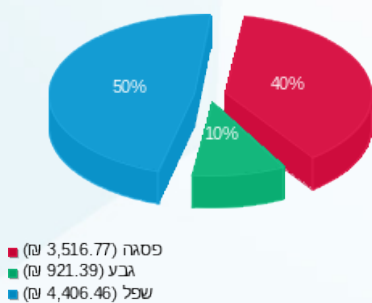

הסטוריית צריכה בקוט"ש

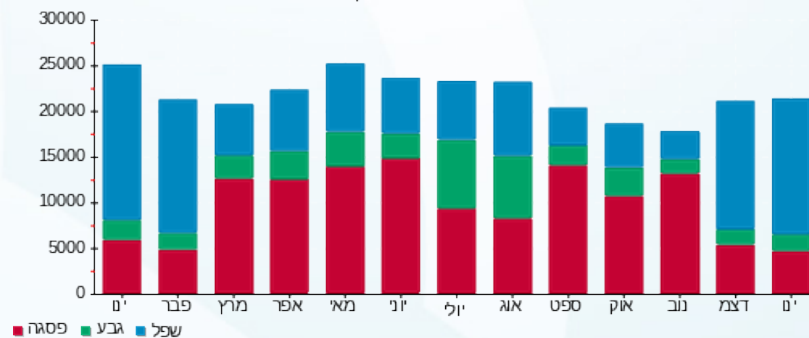



04/02/20

תאריך הפקדה:

שם דייר: בניין B - ד"ר אמודי

31/01/20

תאריך קריאה נוכחית:

שם אתר: מגדלי אור

01/01/20

תאריך קריאה קודמת:

לקוח/ה נכבד/ה, אנו מתכבדים להגיש את חישוב צריכת החשמל לתקופה 01/01/20 - 31/01/20:

ד"ר אמודי - 5 - 00024619 (0x0)

סוג תעריף	סוג צריכה	קריאה קודמת	קריאה נוכחית	סה"כ צריכה בקוט"ש	מחיר לקוט"ש בא"ג	סה"כ לתשלום
פרטי חשבון עבור תאריכים:						
777	פסגה	01/01/20	31/01/20	319.06	93.10	297.05 ₪
778	גבע	21,948.73	22,015.17	66.44	56.22	37.35 ₪
779	שפל	42,003.90	43,065.18	1,061.29	34.70	368.27 ₪

סה"כ לדייר:

פסגה	גבע	שפל	סה"כ	שיא ביקוש
319.06	66.44	1,061.29	1,446.79	11.56
297.05 ₪	37.35 ₪	368.27 ₪	702.67 ₪	

סה"כ צריכה

סה"כ לתשלום

200.95 ₪	תשלום קבוע	
0.00 ₪	תשלום עבור גודל חיבור בKVA (0x0)	
903.62 ₪	סה"כ לתשלום	לא כולל מע"מ

התפלגות חיוב בש"ח לפי תעו"ז

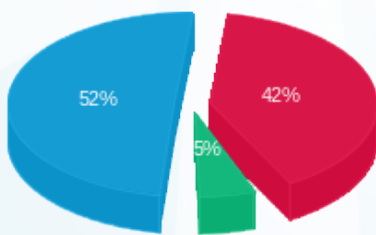

- פסגה (297.05 ₪) - 52%
- גבע (37.35 ₪) - 5%
- שפל (368.27 ₪) - 42%

הסטוריית צריכה בקוט"ש

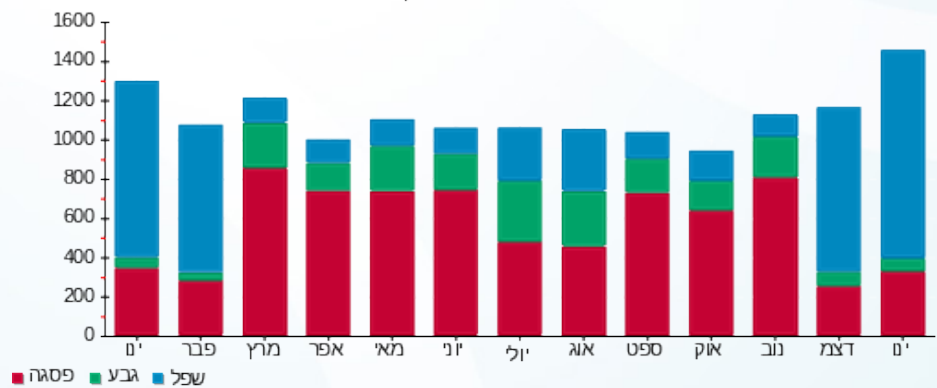

04/02/20 תאריך הפקה:
 31/01/20 תאריך קריאה נוכחית:
 01/01/20 תאריך קריאה קודמת:

שם דייר: בניין B - וובס פלנט
 שם אתר: מגדלי אור

לקוח/ה נכבד/ה, אנו מתכבדים להגיש את חישוב צריכת החשמל לתקופה 01/01/20 - 31/01/20:

וובס פלנט - 2 - (0x0)00012732

סוג תעריף	סוג צריכה	קריאה קודמת	קריאה נוכחית	סה"כ צריכה בקוט"ש	מחיר לקוט"ש בא"ג	סה"כ לתשלום
פרטי חשבון עבור תאריכים:			01/01/20	31/01/20		
777	פסגה	316,641.09	317,353.85	712.77	93.10	663.59 ₪
778	גבע	108,974.64	109,171.07	196.43	56.22	110.43 ₪
779	שפל	221,423.40	223,714.48	2,291.08	34.70	795.00 ₪

וובס פלנט - 5 - (0x0)00025055

סוג תעריף	סוג צריכה	קריאה קודמת	קריאה נוכחית	סה"כ צריכה בקוט"ש	מחיר לקוט"ש בא"ג	סה"כ לתשלום
פרטי חשבון עבור תאריכים:			01/01/20	31/01/20		
777	פסגה	35,715.62	35,977.40	261.77	93.10	243.71 ₪
778	גבע	11,378.72	11,391.24	12.53	56.22	7.04 ₪
779	שפל	16,306.76	16,972.27	665.52	34.70	230.93 ₪

סה"כ לדירה:

פסגה	גבע	שפל	סה"כ	שיא ביקוש
974.54	208.96	2,956.59	4,140.09	16.56
907.29 ₪	117.48 ₪	1,025.94 ₪	2,050.71 ₪	

סה"כ צריכה
 סה"כ לתשלום

200.95 ₪	תשלום קבוע	
0.00 ₪	תשלום עבור גודל חיבור בKVA (0x0)	
2,251.66 ₪	סה"כ לתשלום	לא כולל מע"מ

התפלגות חיוב בש"ח לפי תע"ז

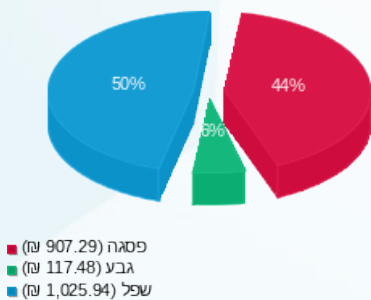

הסטוריית צריכה בקוט"ש

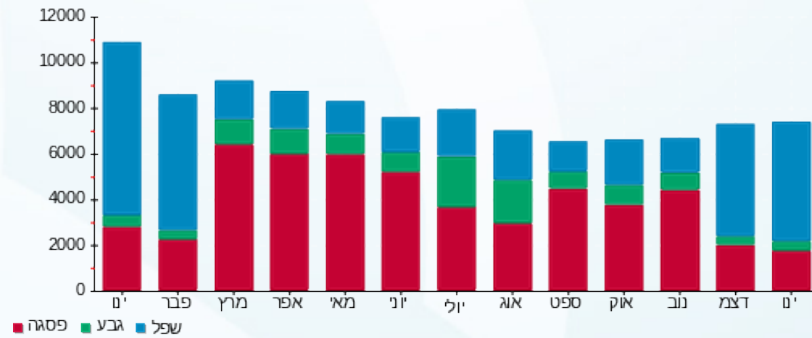

04/02/20 תאריך הפקה:
 31/01/20 תאריך קריאה נוכחית:
 01/01/20 תאריך קריאה קודמת:

שם דייר: בניין B - וונדר ג'י קפה
 שם אתר: מגדלי אור

לקוח/ה נכבד/ה, אנו מתכבדים להגיש את חישוב צריכת החשמל לתקופה 01/01/20 - 31/01/20:

וונדר ג'י קפה - 4 - 00025415 (0x0)

סוג תעריף	סוג צריכה	קריאה קודמת	קריאה נוכחית	סה"כ צריכה בקוט"ש	מחיר לקוט"ש בא"ג	סה"כ לתשלום
פרטי חשבון עבור תאריכים:						
777	פסגה	01/01/20	31/01/20	343.02	93.10	319.35 ₪
778	גבע	71,300.51	71,585.27	284.76	56.22	160.09 ₪
779	שפל	171,883.46	174,196.21	2,312.74	34.70	802.52 ₪

סה"כ לדייר:

פסגה	גבע	שפל	סה"כ	שיא ביקוש
343.02	284.76	2,312.74	2,940.52	23.49
₪ 319.35	₪ 160.09	₪ 802.52	₪ 1,281.96	

סה"כ צריכה
 סה"כ לתשלום

200.95 ₪	תשלום קבוע	
0.00 ₪	תשלום עבור גודל חיבור בKVA (0x0)	
1,482.91 ₪	סה"כ לתשלום	לא כולל מע"מ

התפלגות חיוב בש"ח לפי תע"ז

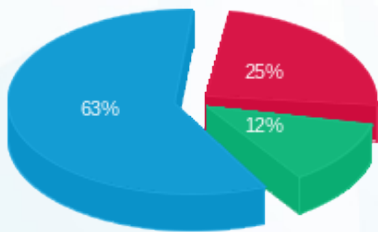

פסגה (₪ 319.35) 63%
 גבע (₪ 160.09) 25%
 שפל (₪ 802.52) 12%

הסטוריית צריכה בקוט"ש

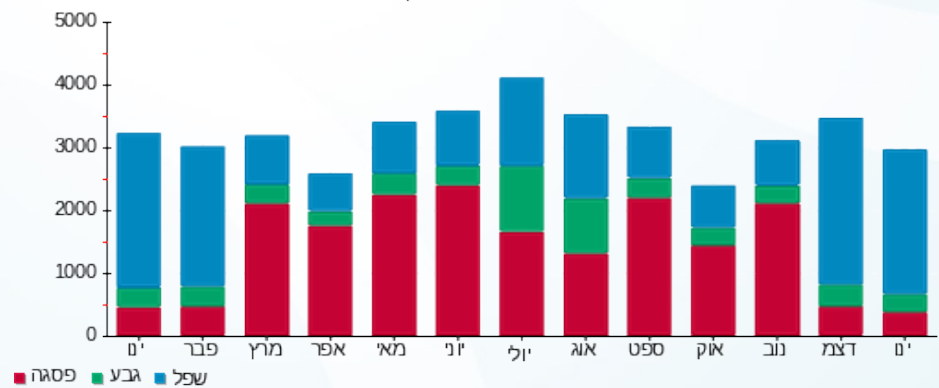



04/02/20

תאריך הפקדה:

שם דייר: בניין B - חלילית

31/01/20

תאריך קריאה נוכחית:

שם אתר: מגדלי אור

01/01/20

תאריך קריאה קודמת:

לקוח/ה נכבד/ה, אנו מתכבדים להגיש את חישוב צריכת החשמל לתקופה 01/01/20 - 31/01/20:

די זד מערכות - 5 - 00024405 (0x0)

סוג תעריף	סוג צריכה	קריאה קודמת	קריאה נוכחית	סה"כ צריכה בקוט"ש	מחיר לקוט"ש בא"ג	סה"כ לתשלום
פרטי חשבון עבור תאריכים:						
		01/01/20	31/01/20			
777	פסגה	407,165.88	408,599.50	1,433.62	93.10	1,334.70 ₪
778	גבע	143,390.78	143,589.55	198.77	56.22	111.75 ₪
779	שפל	314,049.26	316,735.44	2,686.18	34.70	932.10 ₪

סה"כ לדייר:

פסגה	גבע	שפל	סה"כ	שיא ביקוש
1,433.62	198.77	2,686.18	4,318.57	23.27
1,334.70 ₪	111.75 ₪	932.10 ₪	2,378.55 ₪	

סה"כ צריכה

סה"כ לתשלום

200.95 ₪	תשלום קבוע	
0.00 ₪	תשלום עבור גודל חיבור בKVA (0x0)	
2,579.50 ₪	סה"כ לתשלום	לא כולל מע"מ

התפלגות חיוב בש"ח לפי תעו"ז

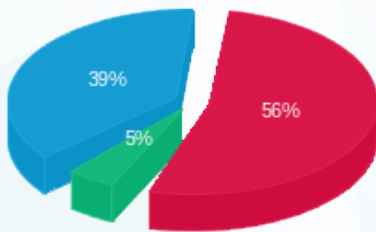

- פסגה (1,334.70 ₪) 56%
- גבע (111.75 ₪) 39%
- שפל (932.10 ₪) 5%

הסטוריית צריכה בקוט"ש

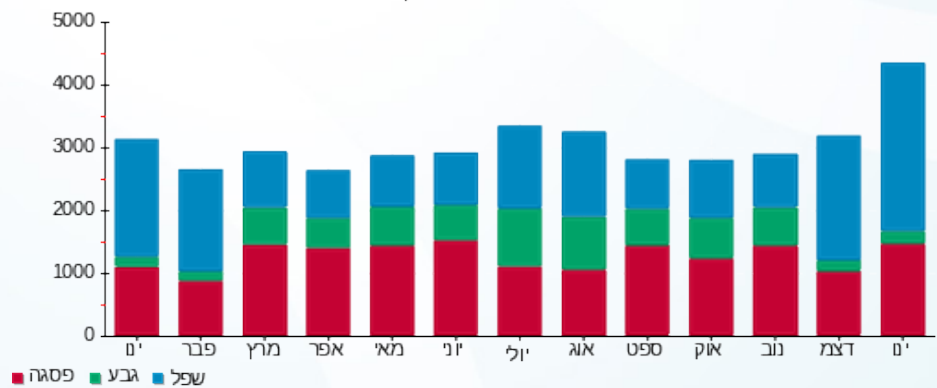



04/02/20

תאריך הפקה:

שם דייר: בניין B - לוולנקסט קומה 11

31/01/20

תאריך קריאה נוכחית:

שם אתר: מגדלי אור

01/01/20

תאריך קריאה קודמת:

לקוח/ה נכבד/ה, אנו מתכבדים להגיש את חישוב צריכת החשמל לתקופה **01/01/20 - 31/01/20**:

לוולנקסט קומה 11 - 5 - 00024960 (0x0)

סוג תעריף	סוג צריכה	קריאה קודמת	קריאה נוכחית	סה"כ צריכה בקוט"ש	מחיר לקוט"ש בא"ג	סה"כ לתשלום
פרטי חשבון עבור תאריכים:			01/01/20	31/01/20		
777	פסגה	390,563.04	391,941.05	1,378.01	93.10	1,282.93 ₪
778	גבע	157,917.48	158,349.40	431.91	56.22	242.82 ₪
779	שפל	239,169.11	242,826.27	3,657.16	34.70	1,269.04 ₪

לוולנקסט קומה 11 - 3 - 00024964 (0x0)

סוג תעריף	סוג צריכה	קריאה קודמת	קריאה נוכחית	סה"כ צריכה בקוט"ש	מחיר לקוט"ש בא"ג	סה"כ לתשלום
פרטי חשבון עבור תאריכים:			01/01/20	31/01/20		
777	פסגה	75,325.84	75,593.55	267.71	93.10	249.24 ₪
778	גבע	34,946.22	35,003.38	57.16	56.22	32.14 ₪
779	שפל	81,323.63	82,447.31	1,123.67	34.70	389.91 ₪

סה"כ לדירה:

פסגה	גבע	שפל	סה"כ	שיא ביקוש
1,645.73	489.07	4,780.84	6,915.64	17.45
1,532.17 ₪	274.96 ₪	1,658.95 ₪	3,466.08 ₪	

סה"כ צריכה

סה"כ לתשלום

200.95 ₪	תשלום קבוע	
0.00 ₪	תשלום עבור גודל חיבור בKVA (0x0)	
3,667.03 ₪	סה"כ לתשלום	לא כולל מע"מ

התפלגות חיוב בש"ח לפי תע"ז

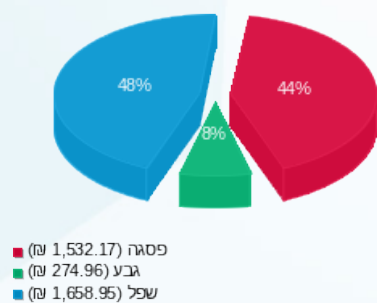

הסטוריית צריכה בקוט"ש

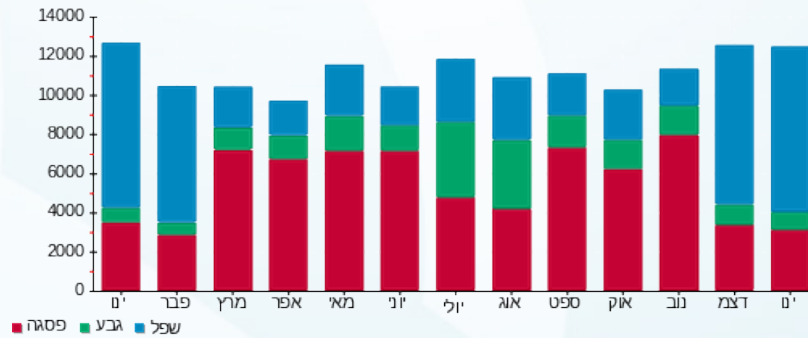



04/02/20

תאריך הפקה:

שם דייר: בניין B - לייף טרי מרקטינג

31/01/20

תאריך קריאה נוכחית:

שם אתר: מגדלי אור

01/01/20

תאריך קריאה קודמת:

לקוח/ה נכבד/ה, אנו מתכבדים להגיש את חישוב צריכת החשמל לתקופה 01/01/20 - 31/01/20:

לייף טרי מרקטינג קומה 6 - 5 - 00024972 (0x0)

סוג תעריף	סוג צריכה	קריאה קודמת	קריאה נוכחית	סה"כ צריכה בקוט"ש	מחיר לקוט"ש בא"ג	סה"כ לתשלום
			31/01/20	01/01/20	פרטי חשבון עבור תאריכים:	
777	פסגה	69,102.98	70,165.23	1,062.25	93.10	988.96 ₪
778	גבע	38,992.02	39,297.42	305.40	56.22	171.70 ₪
779	שפל	57,107.57	61,315.82	4,208.25	34.70	1,460.26 ₪

מ"א לייף טרי מרקטינג קומה 6 - 4 - 00025058 (0x0)

סוג תעריף	סוג צריכה	קריאה קודמת	קריאה נוכחית	סה"כ צריכה בקוט"ש	מחיר לקוט"ש בא"ג	סה"כ לתשלום
			31/01/20	01/01/20	פרטי חשבון עבור תאריכים:	
777	פסגה	555,129.18	556,759.78	1,630.60	93.10	1,518.09 ₪
778	גבע	271,385.71	271,974.20	588.49	56.22	330.85 ₪
779	שפל	453,027.10	458,482.68	5,455.57	34.70	1,893.08 ₪

סה"כ לדירה:

פסגה	גבע	שפל	סה"כ	שיא ביקוש
2,692.85	893.89	9,663.82	13,250.57	44.26
₪ 2,507.05	₪ 502.55	₪ 3,353.35	₪ 6,362.94	

סה"כ צריכה

סה"כ לתשלום

200.95 ₪	תשלום קבוע	
0.00 ₪	תשלום עבור גודל חיבור בKVA (0x0)	
6,563.89 ₪	סה"כ לתשלום	לא כולל מע"מ

התפלגות חיוב בש"ח לפי תע"ז

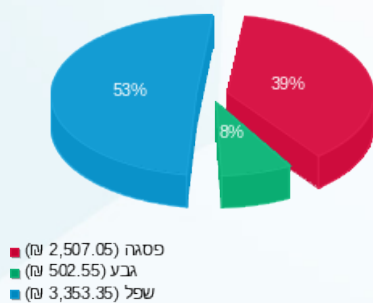

הסטוריית צריכה בקוט"ש

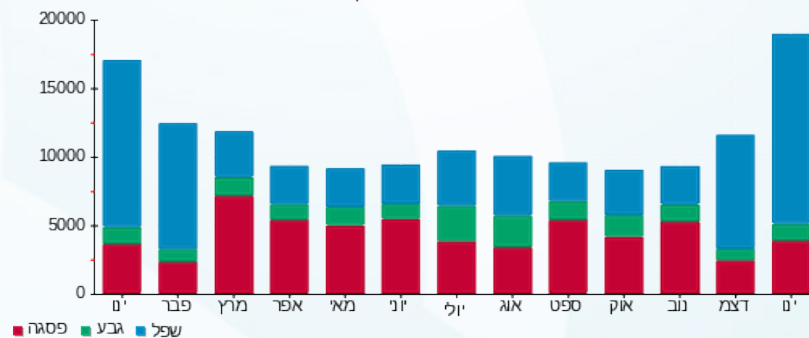



04/02/20

תאריך הפקדה:

שם דייר: בניין B - מעבדת רדיון

31/01/20

תאריך קריאה נוכחית:

שם אתר: מגדלי אור

01/01/20

תאריך קריאה קודמת:

לקוח/ה נכבד/ה, אנו מתכבדים להגיש את חישוב צריכת החשמל לתקופה 01/01/20 - 31/01/20:

מעבדת רדיון 1 - 00024405 (0x0)

סוג תעריף	סוג צריכה	קריאה קודמת	קריאה נוכחית	סה"כ צריכה בקוט"ש	מחיר לקוט"ש בא"ג	סה"כ לתשלום
		01/01/20	31/01/20			
777	פסגה	588,835.43	592,883.18	4,047.75	93.10	3,768.46 ₪
778	גבע	358,417.54	360,757.91	2,340.36	56.22	1,315.75 ₪
779	שפל	215,180.68	230,824.35	15,643.67	34.70	5,428.35 ₪

סה"כ לדייר:

פסגה	גבע	שפל	סה"כ	שיא ביקוש
4,047.75	2,340.36	15,643.67	22,031.78	63.19
3,768.46 ₪	1,315.75 ₪	5,428.35 ₪	10,512.56 ₪	

סה"כ צריכה

סה"כ לתשלום

200.95 ₪	תשלום קבוע	
0.00 ₪	תשלום עבור גודל חיבור בKVA (0x0)	
10,713.51 ₪	סה"כ לתשלום	לא כולל מע"מ

התפלגות חיוב בש"ח לפי תעו"ז

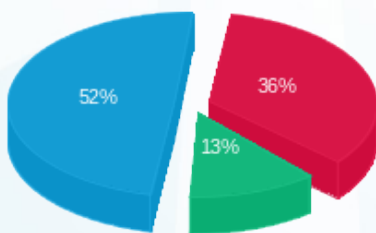

■ פסגה (3,768.46 ₪)
■ גבע (1,315.75 ₪)
■ שפל (5,428.35 ₪)

הסטוריית צריכה בקוט"ש

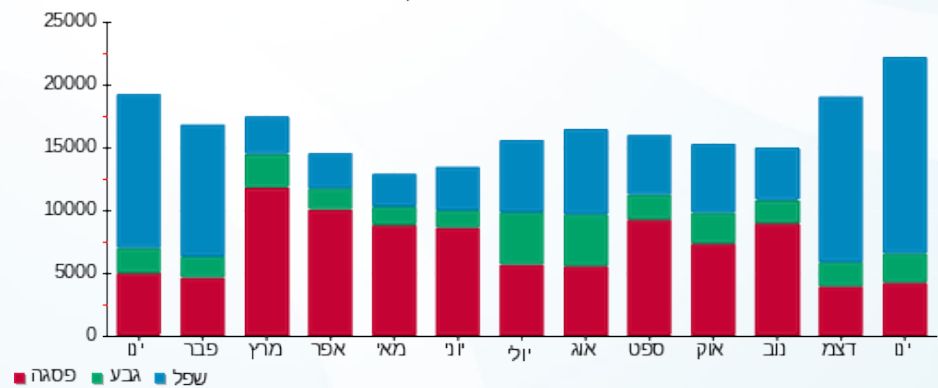



04/02/20

תאריך הפקדה:

שם דייר: בניין B - מקאפי קומה 4

31/01/20

תאריך קריאה נוכחית:

שם אתר: מגדלי אור

01/01/20

תאריך קריאה קודמת:

לקוח/ה נכבד/ה, אנו מתכבדים להגיש את חישוב צריכת החשמל לתקופה 01/01/20 - 31/01/20:

מקאפי קומה 4 - 4 - 00024619 (0x0)

סוג תעריף	סוג צריכה	קריאה קודמת	קריאה נוכחית	סה"כ צריכה בקוט"ש	מחיר לקוט"ש בא"ג	סה"כ לתשלום
פרטי חשבון עבור תאריכים:						
777	פסגה	01/01/20	31/01/20	99.25	93.10	92.40 ₪
778	גבע	10,817.27	10,849.53	32.26	56.22	18.14 ₪
779	שפל	31,936.14	32,277.77	341.64	34.70	118.55 ₪

סה"כ לדייר:

פסגה	גבע	שפל	סה"כ	שיא ביקוש
99.25	32.26	341.64	473.15	2.44
92.40 ₪	18.14 ₪	118.55 ₪	229.09 ₪	

סה"כ צריכה

סה"כ לתשלום

200.95 ₪	תשלום קבוע	
0.00 ₪	תשלום עבור גודל חיבור בKVA (0x0)	
430.04 ₪	סה"כ לתשלום	לא כולל מע"מ

התפלגות חיוב בש"ח לפי תע"ז

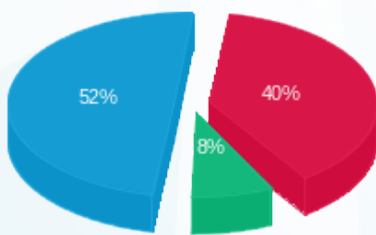

- פסגה (92.40 ₪)
- גבע (18.14 ₪)
- שפל (118.55 ₪)

הסטוריית צריכה בקוט"ש

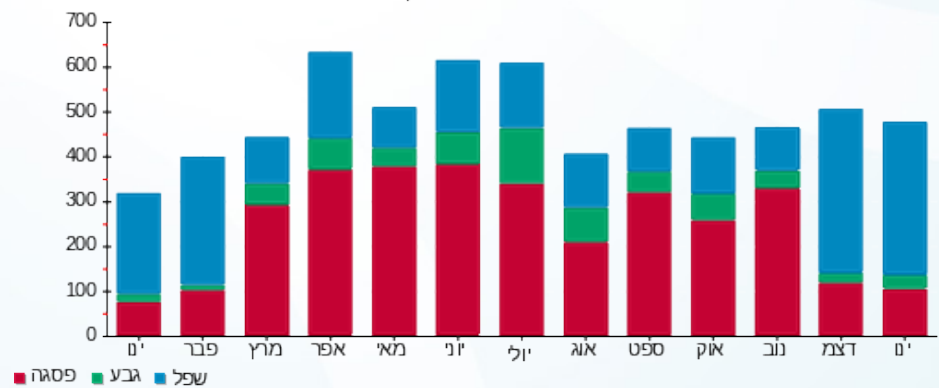

- פסגה
- גבע
- שפל





04/02/20 תאריך הפקה:
 31/01/20 תאריך קריאה נוכחית:
 01/01/20 תאריך קריאה קודמת:

שם דייר: בניין B - מקאפי קומה 7
 שם אתר: מגדלי אור

לקוח/ה נכבד/ה, אנו מתכבדים להגיש את חישוב צריכת החשמל לתקופה 01/01/20 - 31/01/20:

מ"א מקאפי קומה 7 - 4 - 00025042 (0x0)

סוג תעריף	סוג צריכה	קריאה קודמת	קריאה נוכחית	סה"כ צריכה בקוט"ש	מחיר לקוט"ש בא"ג	סה"כ לתשלום
			31/01/20	01/01/20	פרטי חשבון עבור תאריכים:	
777	פסגה	18,150.60	18,579.98	429.38	93.10	399.76 ₪
778	גבע	9,449.83	9,705.64	255.81	56.22	143.81 ₪
779	שפל	31,939.32	33,842.75	1,903.43	34.70	660.49 ₪

מקאפי - 2 - 00025058 (0x0)

סוג תעריף	סוג צריכה	קריאה קודמת	קריאה נוכחית	סה"כ צריכה בקוט"ש	מחיר לקוט"ש בא"ג	סה"כ לתשלום
			31/01/20	01/01/20	פרטי חשבון עבור תאריכים:	
777	פסגה	1,004,403.52	1,009,421.83	5,018.31	93.10	4,672.05 ₪
778	גבע	517,529.41	519,489.11	1,959.70	56.22	1,101.74 ₪
779	שפל	0.00	0.00	0.00	34.70	0.00 ₪

סה"כ לדירה:

פסגה	גבע	שפל	סה"כ	שיא ביקוש
5,447.70	2,215.51	1,903.43	9,566.63	53.93
₪ 5,071.81	₪ 1,245.56	₪ 660.49	₪ 6,977.85	

סה"כ צריכה
 סה"כ לתשלום

200.95 ₪	תשלום קבוע	
0.00 ₪	תשלום עבור גודל חיבור בKVA (0x0)	
7,178.80 ₪	סה"כ לתשלום	לא כולל מע"מ

התפלגות חיוב בש"ח לפי תע"ז

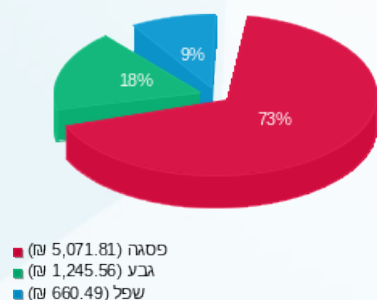

הסטוריית צריכה בקוט"ש

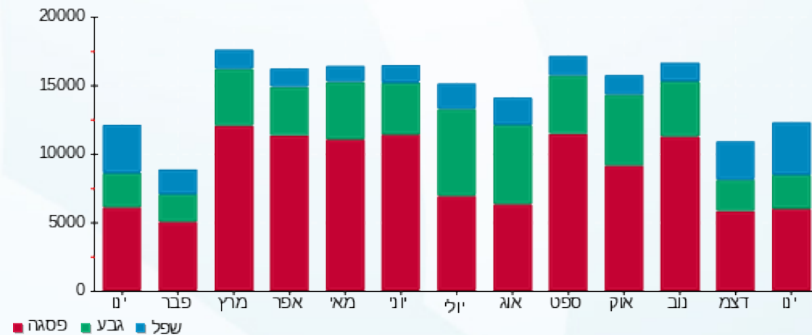

04/02/20 תאריך הפקה:
 31/01/20 תאריך קריאה נוכחית:
 01/01/20 תאריך קריאה קודמת:

שם דייר: בניין B - נ.פ אלייב בע"מ קומה 4
 שם אתר: מגדלי אור

לקוח/ה נכבד/ה, אנו מתכבדים להגיש את חישוב צריכת החשמל לתקופה 01/01/20 - 31/01/20:

בניין B - נ.פ אלייב בע"מ קומה 4 - 3 - 00024619 (0x0)

סוג תעריף	סוג צריכה	קריאה קודמת	קריאה נוכחית	סה"כ צריכה בקוט"ש	מחיר לקוט"ש בא"ג	סה"כ לתשלום
פרטי חשבון עבור תאריכים:						
777	פסגה	01/01/20	31/01/20	139.94	93.10	130.28 ₪
778	גבע	4,678.62	4,697.29	18.67	56.22	10.49 ₪
779	שפל	14,346.93	14,918.76	571.82	34.70	198.42 ₪

סה"כ לדייר:

פסגה	גבע	שפל	סה"כ	שיא ביקוש
139.94	18.67	571.82	730.42	8.68
130.28 ₪	10.49 ₪	198.42 ₪	339.20 ₪	

סה"כ צריכה
 סה"כ לתשלום

200.95 ₪	תשלום קבוע
0.00 ₪	תשלום עבור גודל חיבור בKVA (0x0)
540.15 ₪	סה"כ לתשלום
לא כולל מע"מ	

התפלגות חיוב בש"ח לפי תעו"ז

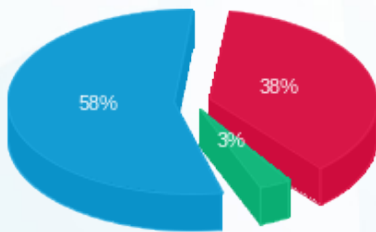

■ פסגה (130.28 ₪)
 ■ גבע (10.49 ₪)
 ■ שפל (198.42 ₪)

הסטוריית צריכה בקוט"ש

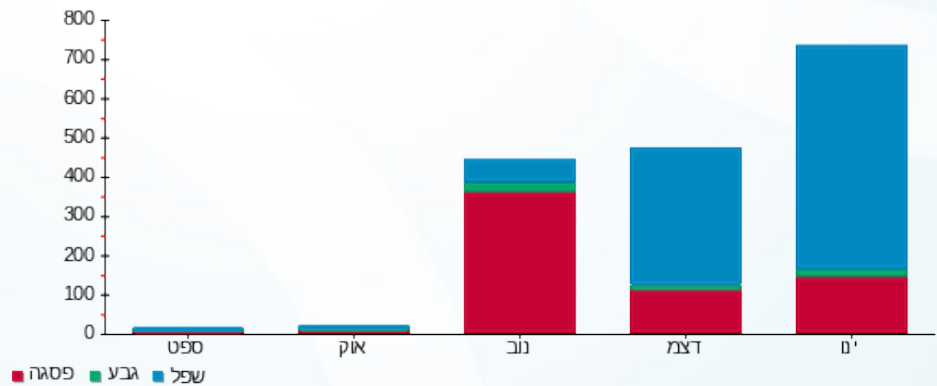



04/02/20 תאריך הפקה:
 31/01/20 תאריך קריאה נוכחית:
 01/01/20 תאריך קריאה קודמת:

שם דייר: בניין B - ניסקו חנות
 שם אתר: מגדלי אור

לקוח/ה נכבד/ה, אנו מתכבדים להגיש את חישוב צריכת החשמל לתקופה 01/01/20 - 31/01/20:

ניסקו חנות - 2 - 00025415 (0x0)

סוג תעריף	סוג צריכה	קריאה קודמת	קריאה נוכחית	סה"כ צריכה בקוט"ש	מחיר לקוט"ש בא"ג	סה"כ לתשלום
פרטי חשבון עבור תאריכים:						
		01/01/20	31/01/20			
777	פסגה	911,552.50	913,356.82	1,804.32	93.10	1,679.82 ₪
778	גבע	250,189.60	250,489.76	300.15	56.22	168.75 ₪
779	שפל	510,138.59	517,401.66	7,263.07	34.70	2,520.28 ₪

סה"כ לדייר:

פסגה	גבע	שפל	סה"כ	שיא ביקוש
1,804.32	300.15	7,263.07	9,367.54	76.08
1,679.82 ₪	168.75 ₪	2,520.28 ₪	4,368.85 ₪	

סה"כ צריכה
 סה"כ לתשלום

200.95 ₪	תשלום קבוע	
0.00 ₪	תשלום עבור גודל חיבור בKVA (0x0)	
4,569.80 ₪	סה"כ לתשלום	לא כולל מע"מ

התפלגות חיוב בש"ח לפי תע"ז

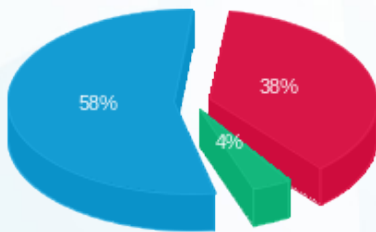

■ פסגה (1,679.82 ₪)
 ■ גבע (168.75 ₪)
 ■ שפל (2,520.28 ₪)

הסטוריית צריכה בקוט"ש

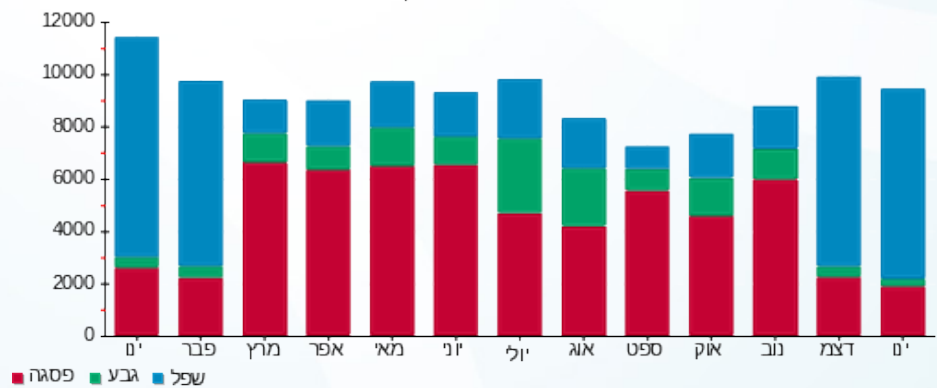



04/02/20 תאריך הפקה:
 31/01/20 תאריך קריאה נוכחית:
 01/01/20 תאריך קריאה קודמת:

שם דייר: בניין B - ניסקו משרדים
 שם אתר: מגדלי אור

לקוח/ה נכבד/ה, אנו מתכבדים להגיש את חישוב צריכת החשמל לתקופה 01/01/20 - 31/01/20:

ניסקו משרדים - 1 - 00025415 (0x0)

סוג תעריף	סוג צריכה	קריאה קודמת	קריאה נוכחית	סה"כ צריכה בקוט"ש	מחיר לקוט"ש בא"ג	סה"כ לתשלום
פרטי חשבון עבור תאריכים:						
777	פסגה	01/01/20	31/01/20	587.98	93.10	547.41 ₪
778	גבע	29,426.77	29,603.78	177.00	56.22	99.51 ₪
779	שפל	70,968.90	73,190.67	2,221.77	34.70	770.95 ₪

סה"כ לדייר:

פסגה	גבע	שפל	סה"כ	שיא ביקוש
587.98	177.00	2,221.77	2,986.75	13.20
₪ 547.41	₪ 99.51	₪ 770.95	₪ 1,417.87	

סה"כ צריכה
 סה"כ לתשלום

200.95 ₪	תשלום קבוע	
0.00 ₪	תשלום עבור גודל חיבור בKVA (0x0)	
1,618.82 ₪	סה"כ לתשלום	לא כולל מע"מ

התפלגות חיוב בש"ח לפי תע"ז

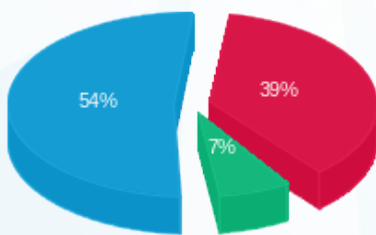

■ פסגה (₪ 547.41)
 ■ גבע (₪ 99.51)
 ■ שפל (₪ 770.95)

הסטוריית צריכה בקוט"ש

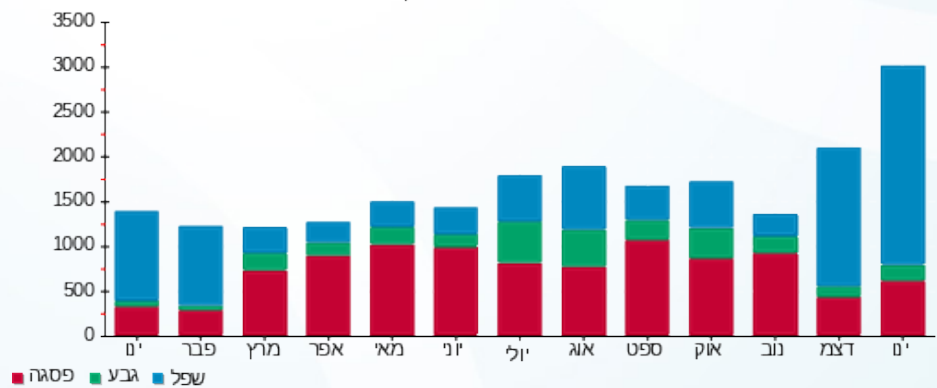

■ פסגה ■ גבע ■ שפל





04/02/20 תאריך הפקה:
 31/01/20 תאריך קריאה נוכחית:
 01/01/20 תאריך קריאה קודמת:

שם דייר: בניין B - סול אנד פפר קומת קרקע 4
 שם אתר: מגדלי אור

לקוח/ה נכבד/ה, אנו מתכבדים להגיש את חישוב צריכת החשמל לתקופה 01/01/20 - 31/01/20:

סול אנד פפר קומת קרקע 4 - 4 - 00024405(0x0)

סוג תעריף	סוג צריכה	קריאה קודמת	קריאה נוכחית	סה"כ צריכה בקוט"ש	מחיר לקוט"ש בא"ג	סה"כ לתשלום
פרטי חשבון עבור תאריכים:						
777	פסגה	01/01/20	31/01/20	356.42	93.10	331.83 ₪
778	גבע	208,491.75	208,575.22	83.47	56.22	46.93 ₪
779	שפל	452,231.25	453,818.04	1,586.79	34.70	550.62 ₪

סה"כ לדייר:

פסגה	גבע	שפל	סה"כ	שיא ביקוש
356.42	83.47	1,586.79	2,026.68	19.55
331.83 ₪	46.93 ₪	550.62 ₪	929.37 ₪	

סה"כ צריכה
 סה"כ לתשלום

200.95 ₪	תשלום קבוע	
0.00 ₪	תשלום עבור גודל חיבור בKVA (0x0)	
1,130.32 ₪	סה"כ לתשלום	לא כולל מע"מ

התפלגות חיוב בש"ח לפי תע"ז

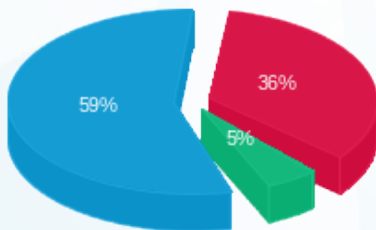

פסגה (331.83 ₪) 59%
 גבע (46.93 ₪) 36%
 שפל (550.62 ₪) 5%

הסטוריית צריכה בקוט"ש

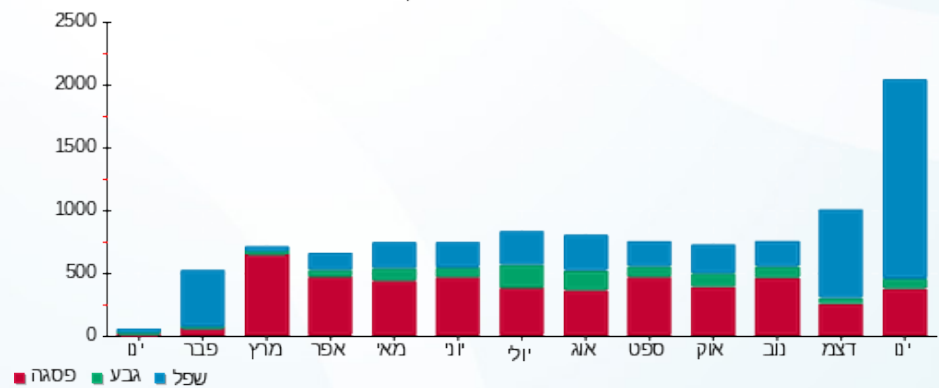



04/02/20 תאריך הפקה:
 31/01/20 תאריך קריאה נוכחית:
 01/01/20 תאריך קריאה קודמת:

שם דייר: בנין B - פודמייקרוס
שם אתר: מגדלי אור

לקוח/ה נכבד/ה, אנו מתכבדים להגיש את חישוב צריכת החשמל לתקופה 01/01/20 - 31/01/20:

פודמייקרוס - 2 - (0x0)00024405

סוג תעריף	סוג צריכה	קריאה קודמת	קריאה נוכחית	סה"כ צריכה בקוט"ש	מחיר לקוט"ש בא"ג	סה"כ לתשלום
פרטי חשבון עבור תאריכים:			01/01/20	31/01/20		
777	פסגה	1,044,639.24	1,046,121.32	1,482.08	93.10	1,379.82 ₪
778	גבע	571,725.26	572,870.62	1,145.37	56.22	643.93 ₪
779	שפל	472,495.52	479,465.36	6,969.84	34.70	2,418.53 ₪

מעלית מסעדת 7 - (0x0)00024405 - LIV

סוג תעריף	סוג צריכה	קריאה קודמת	קריאה נוכחית	סה"כ צריכה בקוט"ש	מחיר לקוט"ש בא"ג	סה"כ לתשלום
פרטי חשבון עבור תאריכים:			01/01/20	31/01/20		
777	פסגה	25,401.06	25,435.62	34.56	93.10	32.18 ₪
778	גבע	9,143.83	9,158.87	15.04	56.22	8.45 ₪
779	שפל	16,490.81	16,614.35	123.54	34.70	42.87 ₪

מפוח ליו 4 - (0x0)00024965 - LIV

סוג תעריף	סוג צריכה	קריאה קודמת	קריאה נוכחית	סה"כ צריכה בקוט"ש	מחיר לקוט"ש בא"ג	סה"כ לתשלום
פרטי חשבון עבור תאריכים:			01/01/20	31/01/20		
777	פסגה	50,580.22	50,586.44	6.22	93.10	5.79 ₪
778	גבע	26,267.31	26,273.91	6.60	56.22	3.71 ₪
779	שפל	16,717.16	16,754.69	37.53	34.70	13.02 ₪

סה"כ לדייר:

פסגה	גבע	שפל	סה"כ	שיא ביקוש
1,522.87	1,167.00	7,130.91	9,820.78	49.66
1,417.79 ₪	656.09 ₪	2,474.43 ₪	4,548.30 ₪	

סה"כ צריכה
סה"כ לתשלום

200.95 ₪	תשלום קבוע	
0.00 ₪	תשלום עבור גודל חיבור בKVA (0x0)	
4,749.25 ₪	סה"כ לתשלום	לא כולל מע"מ





התפלגות חיוב בש"ח לפי תעו"ז

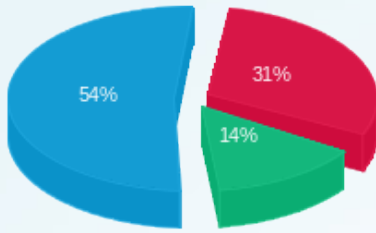

פסגה (1,417.79) ש"ח
 גבע (656.09) ש"ח
 שפל (2,474.43) ש"ח

הסטוריית צריכה בקוט"ש

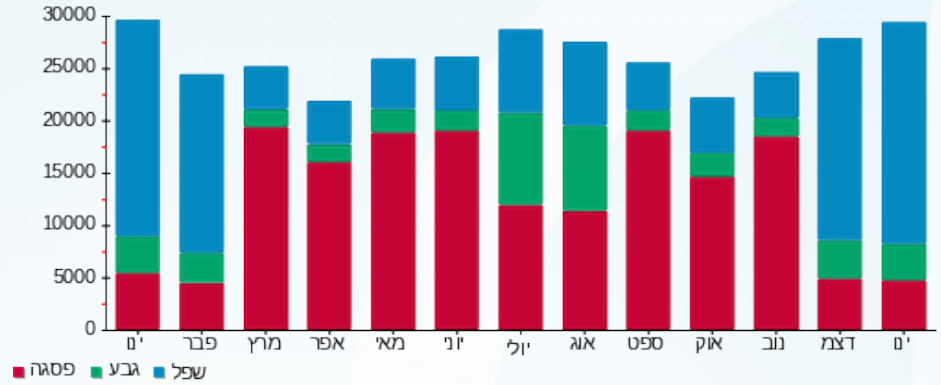



04/02/20 תאריך הפקה:
 31/01/20 תאריך קריאה נוכחית:
 01/01/20 תאריך קריאה קודמת:

שם דייר: בנין B - רדור 2 קומה 4
 שם אתר: מגדלי אור

לקוח/ה נכבד/ה, אנו מתכבדים להגיש את חישוב צריכת החשמל לתקופה 01/01/20 - 31/01/20:

רדור קומה 4 - 3 - 00024959 (0x0)

סוג תעריף	סוג צריכה	קריאה קודמת	קריאה נוכחית	סה"כ צריכה בקוט"ש	מחיר לקוט"ש בא"ג	סה"כ לתשלום
פרטי חשבון עבור תאריכים:			01/01/20	31/01/20		
777	פסגה	124,653.02	125,572.73	919.71	93.10	856.25 ₪
778	גבע	44,384.81	44,705.24	320.44	56.22	180.15 ₪
779	שפל	127,173.02	130,191.24	3,018.23	34.70	1,047.32 ₪

רדור קומה 4 מ"א - 6 - 00024972 (0x0)

סוג תעריף	סוג צריכה	קריאה קודמת	קריאה נוכחית	סה"כ צריכה בקוט"ש	מחיר לקוט"ש בא"ג	סה"כ לתשלום
פרטי חשבון עבור תאריכים:			01/01/20	31/01/20		
777	פסגה	77,511.21	78,411.73	900.52	93.10	838.39 ₪
778	גבע	46,305.70	46,794.99	489.29	56.22	275.08 ₪
779	שפל	83,902.34	87,727.05	3,824.71	34.70	1,327.17 ₪

סה"כ לדייר:

פסגה	גבע	שפל	סה"כ	שיא ביקוש
1,820.23	809.72	6,842.94	9,472.89	22.35
₪ 1,694.64	₪ 455.23	₪ 2,374.50	₪ 4,524.36	

200.95 ₪	תשלום קבוע	
0.00 ₪	תשלום עבור גודל חיבור בKVA (0x0)	
4,725.31 ₪	סה"כ לתשלום	לא כולל מע"מ

התפלגות חיוב בש"ח לפי תע"ז

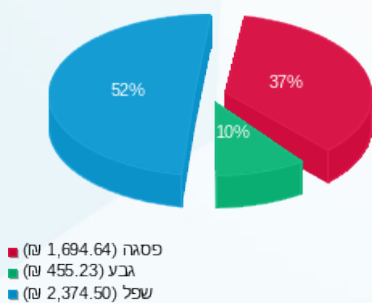

הסטוריית צריכה בקוט"ש

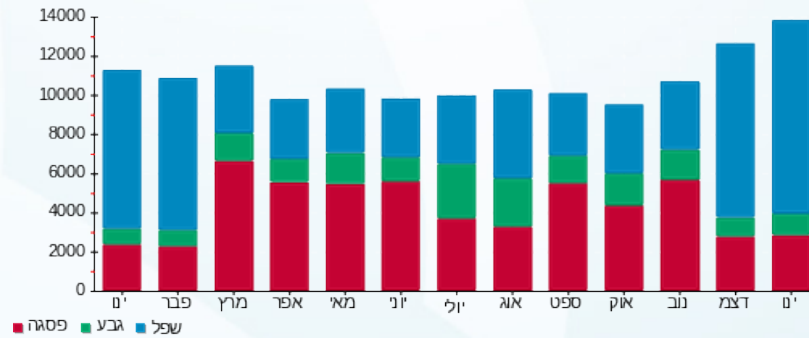



04/02/20

תאריך הפקדה:

שם דייר: בניין B - רדור קומה 2

31/01/20

תאריך קריאה נוכחית:

שם אתר: מגדלי אור

01/01/20

תאריך קריאה קודמת:

לקוח/ה נכבד/ה, אנו מתכבדים להגיש את חישוב צריכת החשמל לתקופה 01/01/20 - 31/01/20:

רדור ראשי - 8 - 00012732 (0x0)

סוג תעריף	סוג צריכה	קריאה קודמת	קריאה נוכחית	סה"כ צריכה בקוט"ש	מחיר לקוט"ש בא"ג	סה"כ לתשלום
			01/01/20	31/01/20	פרטי חשבון עבור תאריכים:	
777	פסגה	1,283,174.78	1,285,515.09	2,340.31	93.10	2,178.83 ₪
778	גבע	625,705.69	626,575.01	869.32	56.22	488.73 ₪
779	שפל	1,167,957.46	1,176,178.94	8,221.48	34.70	2,852.85 ₪

ראשי מ"א רדור - 1 - 00025055 (0x0)

סוג תעריף	סוג צריכה	קריאה קודמת	קריאה נוכחית	סה"כ צריכה בקוט"ש	מחיר לקוט"ש בא"ג	סה"כ לתשלום
			01/01/20	31/01/20	פרטי חשבון עבור תאריכים:	
777	פסגה	409,527.59	410,961.39	1,433.80	93.10	1,334.86 ₪
778	גבע	164,260.88	164,828.82	567.94	56.22	319.30 ₪
779	שפל	278,999.56	285,301.76	6,302.20	34.70	2,186.86 ₪

סה"כ לדירה:

פסגה	גבע	שפל	סה"כ	שיא ביקוש
3,774.10	1,437.26	14,523.68	19,735.04	62.74
₪ 3,513.69	₪ 808.03	₪ 5,039.72	₪ 9,361.43	

סה"כ צריכה

סה"כ לתשלום

200.95 ₪	תשלום קבוע	
0.00 ₪	תשלום עבור גודל חיבור בKVA (0x0)	
9,562.38 ₪	סה"כ לתשלום	לא כולל מע"מ

התפלגות חיוב בש"ח לפי תע"ז

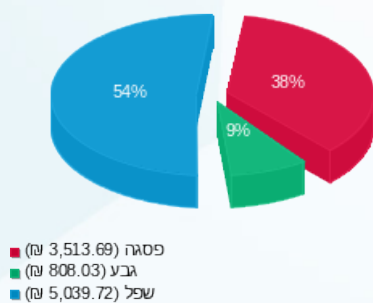

הסטוריית צריכה בקוט"ש

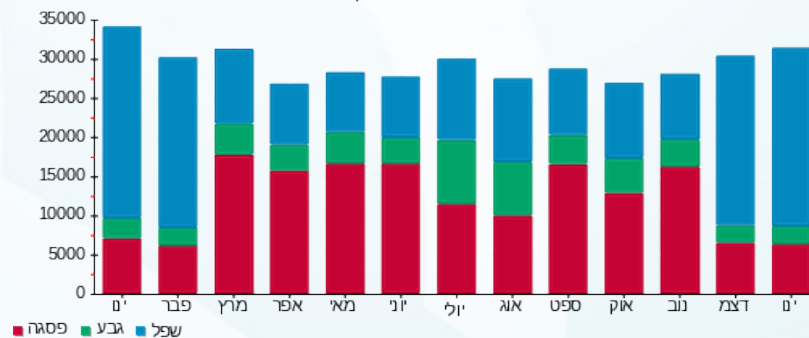



04/02/20

תאריך הפקדה:

שם דייר: בניין B - רדור קומה 4

31/01/20

תאריך קריאה נוכחית:

שם אתר: מגדלי אור

01/01/20

תאריך קריאה קודמת:

לקוח/ה נכבד/ה, אנו מתכבדים להגיש את חישוב צריכת החשמל לתקופה 01/01/20 - 31/01/20:

רדור קומה 4 - 7 - 00024959 (0x0)

סוג תעריף	סוג צריכה	קריאה קודמת	קריאה נוכחית	סה"כ צריכה בקוט"ש	מחיר לקוט"ש בא"ג	סה"כ לתשלום
פרטי חשבון עבור תאריכים:						
777	פסגה	01/01/20	31/01/20	815.10	93.10	758.86 ₪
778	גבע	20,984.70	21,386.56	401.86	56.22	225.93 ₪
779	שפל	69,588.68	72,708.78	3,120.09	34.70	1,082.67 ₪

סה"כ לדייר:

פסגה	גבע	שפל	סה"כ	שיא ביקוש
815.10	401.86	3,120.09	4,337.05	19.18
758.86 ₪	225.93 ₪	1,082.67 ₪	2,067.45 ₪	

סה"כ צריכה

סה"כ לתשלום

200.95 ₪	תשלום קבוע	
0.00 ₪	תשלום עבור גודל חיבור בKVA (0x0)	
2,268.40 ₪	סה"כ לתשלום	לא כולל מע"מ

התפלגות חיוב בש"ח לפי תעו"ז

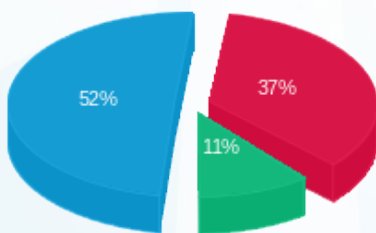

■ פסגה (758.86 ₪) 52%
 ■ גבע (225.93 ₪) 11%
 ■ שפל (1,082.67 ₪) 37%

הסטוריית צריכה בקוט"ש

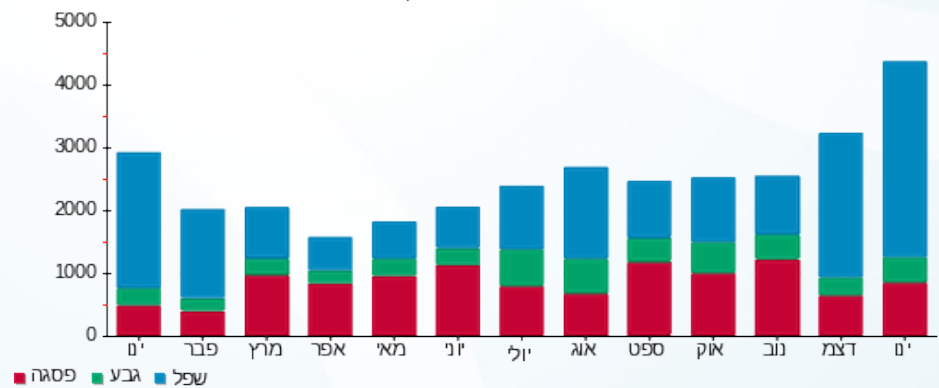

■ פסגה ■ גבע ■ שפל





04/02/20 תאריך הפקה:
 31/01/20 תאריך קריאה נוכחית:
 01/01/20 תאריך קריאה קודמת:

שם דייר: בניין B - רדור קומות 9-10
 שם אתר: מגדלי אור

לקוח/ה נכבד/ה, אנו מתכבדים להגיש את חישוב צריכת החשמל לתקופה 01/01/20 - 31/01/20:
רדור - 1 - (0x0)00024960

סוג תעריף	סוג צריכה	קריאה קודמת	קריאה נוכחית	סה"כ צריכה בקוט"ש	מחיר לקוט"ש בא"ג	סה"כ לתשלום
פרטי חשבון עבור תאריכים:			01/01/20	31/01/20		
777	פסגה	2,068,073.16	2,077,702.23	9,629.07	93.10	8,964.67 ₪
778	גבע	1,120,035.33	1,124,560.60	4,525.27	56.22	2,544.11 ₪
779	שפל	2,919,736.36	2,954,063.76	34,327.39	34.70	11,911.61 ₪

רדור - 7 - (0x0)00024960

סוג תעריף	סוג צריכה	קריאה קודמת	קריאה נוכחית	סה"כ צריכה בקוט"ש	מחיר לקוט"ש בא"ג	סה"כ לתשלום
פרטי חשבון עבור תאריכים:			01/01/20	31/01/20		
777	פסגה	1,670,651.04	1,679,074.52	8,423.49	93.10	7,842.27 ₪
778	גבע	861,596.72	865,463.50	3,866.78	56.22	2,173.90 ₪
779	שפל	2,211,814.04	2,241,506.07	29,692.04	34.70	10,303.14 ₪

רדור מ"א - 4 - (0x0)00024964

סוג תעריף	סוג צריכה	קריאה קודמת	קריאה נוכחית	סה"כ צריכה בקוט"ש	מחיר לקוט"ש בא"ג	סה"כ לתשלום
פרטי חשבון עבור תאריכים:			01/01/20	31/01/20		
777	פסגה	176,109.75	177,186.72	1,076.97	93.10	1,002.66 ₪
778	גבע	84,277.18	84,808.84	531.66	56.22	298.90 ₪
779	שפל	224,296.24	228,550.44	4,254.20	34.70	1,476.21 ₪

רדור מ"א - 6 - (0x0)00025042

סוג תעריף	סוג צריכה	קריאה קודמת	קריאה נוכחית	סה"כ צריכה בקוט"ש	מחיר לקוט"ש בא"ג	סה"כ לתשלום
פרטי חשבון עבור תאריכים:			01/01/20	31/01/20		
777	פסגה	72,748.41	74,297.84	1,549.43	93.10	1,442.52 ₪
778	גבע	34,317.16	35,081.20	764.04	56.22	429.54 ₪
779	שפל	105,336.69	111,179.62	5,842.92	34.70	2,027.49 ₪

סה"כ לדיר:

פסגה	גבע	שפל	סה"כ	שיא ביקוש
------	-----	-----	------	-----------



סה"כ לדירה:

שיא ביקוש	סה"כ	שפל	גבע	פסגה
82.50	104,483.25	74,116.56	9,687.74	20,678.96
	₪ 50,417.00	₪ 25,718.44	₪ 5,446.45	₪ 19,252.11

סה"כ צריכה
סה"כ לתשלום

200.95 ₪	תשלום קבוע	
0.00 ₪	תשלום עבור גודל חיבור ב-KVA (0x0)	
50,617.95 ₪	סה"כ לתשלום	לא כולל מע"מ

התפלגות חיוב בש"ח לפי תע"ז

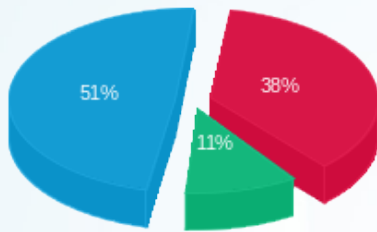

פסגה (19,252.11 ₪) ■
גבע (5,446.45 ₪) ■
שפל (25,718.44 ₪) ■

הסטוריית צריכה בקוט"ש

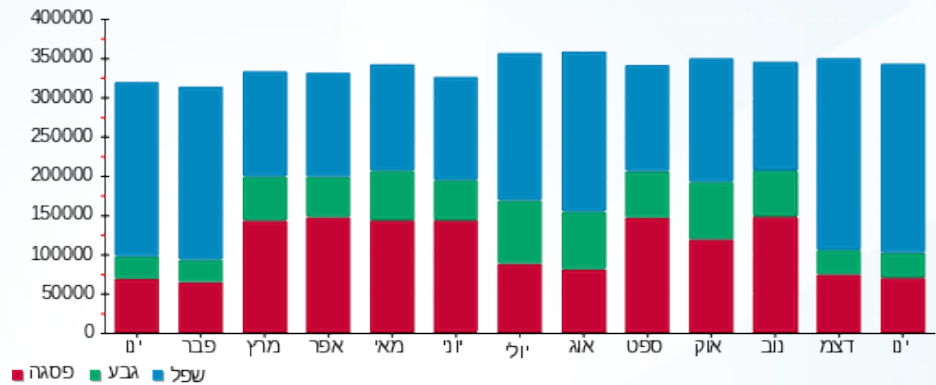



04/02/20 תאריך הפקדה:
 31/01/20 תאריך קריאה נוכחית:
 01/01/20 תאריך קריאה קודמת:

שם דייר: בניין B לוחות ציבוריים 1-3
 שם אתר: מגדלי אור

לקוח/ה נכבד/ה, אנו מתכבדים להגיש את חישוב צריכת החשמל לתקופה 01/01/20 - 31/01/20:

לוחות ציבוריים 1-3 - 7 - 00024970 (0x0)

סוג תעריף	סוג צריכה	קריאה קודמת	קריאה נוכחית	סה"כ צריכה בקוט"ש	מחיר לקוט"ש בא"ג	סה"כ לתשלום
פרטי חשבון עבור תאריכים:						
		01/01/20	31/01/20			
777	פסגה	323,502.33	324,969.60	1,467.27	93.10	1,366.03 ₪
778	גבע	236,379.95	236,912.72	532.77	56.22	299.52 ₪
779	שפל	509,616.05	513,963.93	4,347.88	34.70	1,508.72 ₪

סה"כ לדייר:

פסגה	גבע	שפל	סה"כ	שיא ביקוש
1,467.27	532.77	4,347.88	6,347.93	13.03
1,366.03 ₪	299.52 ₪	1,508.72 ₪	3,174.27 ₪	

סה"כ צריכה
 סה"כ לתשלום

200.95 ₪	תשלום קבוע	
0.00 ₪	תשלום עבור גודל חיבור בKVA (0x0)	
3,375.22 ₪	סה"כ לתשלום	לא כולל מע"מ

התפלגות חיוב בש"ח לפי תע"ז

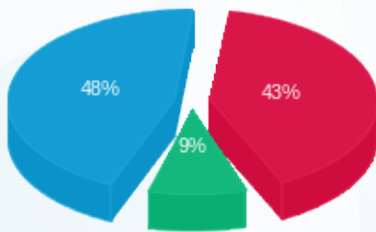

■ פסגה (1,366.03 ₪)
 ■ גבע (299.52 ₪)
 ■ שפל (1,508.72 ₪)

הסטוריית צריכה בקוט"ש

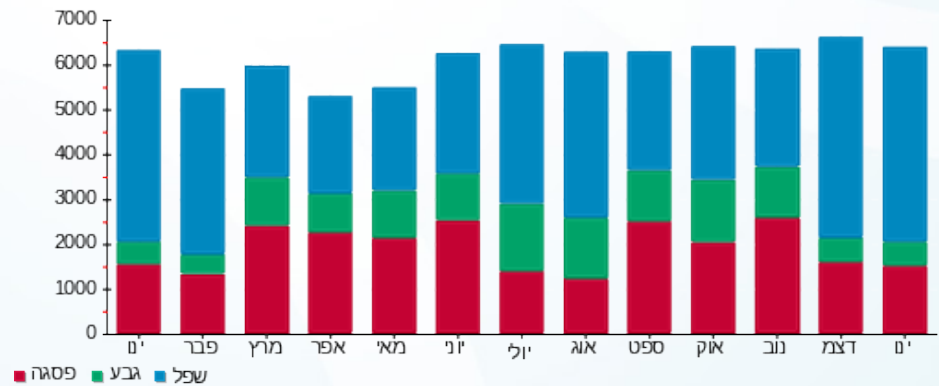



04/02/20 תאריך הפקה:
 31/01/20 תאריך קריאה נוכחית:
 01/01/20 תאריך קריאה קודמת:

שם דייר: בניין B לוחות ציבוריים 4-8
 שם אתר: מגדלי אור

לקוח/ה נכבד/ה, אנו מתכבדים להגיש את חישוב צריכת החשמל לתקופה 01/01/20 - 31/01/20:

לוחות ציבוריים 4-8 - 6 - 00024970(0x0)

סה"כ לתשלום	מחיר לקוט"ש בא"ג	סה"כ צריכה בקוט"ש	קריאה נוכחית	קריאה קודמת	סוג צריכה	סוג תעריף
			31/01/20	01/01/20		פרטי חשבון עבור תאריכים:
₪ 848.23	93.10	911.09	228,382.50	227,471.41	פסגה	777
₪ 105.93	56.22	188.41	133,691.80	133,503.39	גבע	778
₪ 778.24	34.70	2,242.77	245,104.88	242,862.11	שפל	779

סה"כ לדייר:

שיא ביקוש	סה"כ	שפל	גבע	פסגה
8.60	3,342.27	2,242.77	188.41	911.09
	₪ 1,732.39	₪ 778.24	₪ 105.93	₪ 848.23

סה"כ צריכה
 סה"כ לתשלום

₪ 200.95	תשלום קבוע	
₪ 0.00	תשלום עבור גודל חיבור בKVA (0x0)	
₪ 1,933.34	סה"כ לתשלום	לא כולל מע"מ

התפלגות חיוב בש"ח לפי תעו"ז

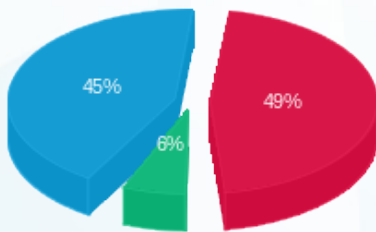

■ פסגה (₪ 848.23) 45%
 ■ גבע (₪ 105.93) 6%
 ■ שפל (₪ 778.24) 49%

הסטוריית צריכה בקוט"ש

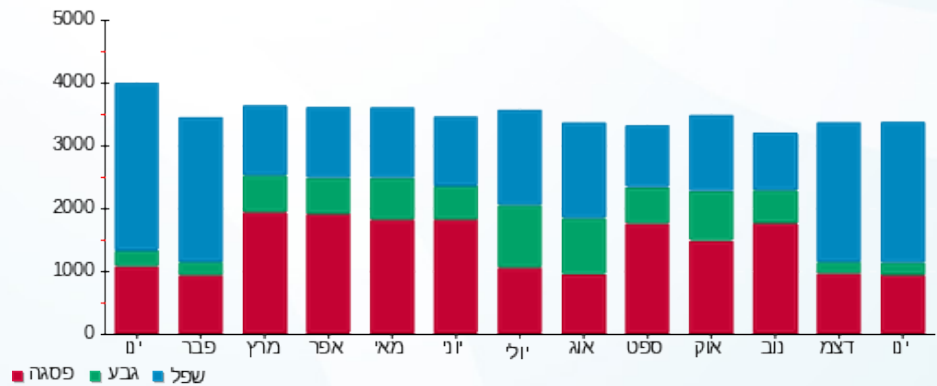

04/02/20 תאריך הפקה:
 31/01/20 תאריך קריאה נוכחית:
 01/01/20 תאריך קריאה קודמת:

שם דייר: בניין B לוחות ציבוריים קומות 9-12
 שם אתר: מגדלי אור

לקוח/ה נכבד/ה, אנו מתכבדים להגיש את חישוב צריכת החשמל לתקופה 01/01/20 - 31/01/20:

לוחות ציבוריים קומות 9-12 - 5 - 00024970(0x0)

סוג תעריף	סוג צריכה	קריאה קודמת	קריאה נוכחית	סה"כ צריכה בקוט"ש	מחיר לקוט"ש בא"ג	סה"כ לתשלום
פרטי חשבון עבור תאריכים:						
777	פסגה	01/01/20	31/01/20	964.85	93.10	898.28 ₪
778	גבע	110,061.62	110,372.65	311.02	56.22	174.86 ₪
779	שפל	202,177.81	205,036.71	2,858.90	34.70	992.04 ₪

סה"כ לדייר:

פסגה	גבע	שפל	סה"כ	שיא ביקוש
964.85	311.02	2,858.90	4,134.78	10.94
898.28 ₪	174.86 ₪	992.04 ₪	2,065.18 ₪	

סה"כ צריכה
 סה"כ לתשלום

200.95 ₪	תשלום קבוע	
0.00 ₪	תשלום עבור גודל חיבור בKVA (0x0)	
2,266.13 ₪	סה"כ לתשלום	לא כולל מע"מ

התפלגות חיוב בש"ח לפי תעו"ז

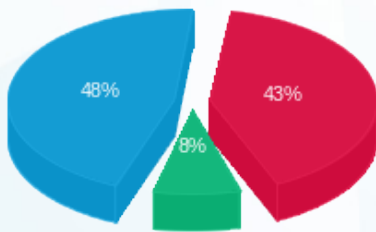

פסגה (898.28 ₪) 48%
 גבע (174.86 ₪) 8%
 שפל (992.04 ₪) 43%

הסטוריית צריכה בקוט"ש

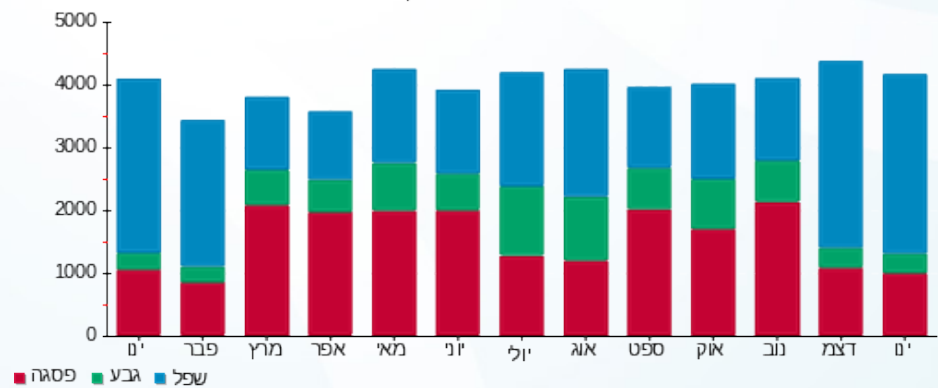



04/02/20

תאריך הפקדה:

שם דייר: שגאי 1 - ק.קרקע

31/01/20

תאריך קריאה נוכחית:

שם אתר: מגדלי אור

01/01/20

תאריך קריאה קודמת:

לקוח/ה נכבד/ה, אנו מתכבדים להגיש את חישוב צריכת החשמל לתקופה 01/01/20 - 31/01/20:

שגאי 1 - ק.קרקע - 3 - 00024624(0x0)

סוג תעריף	סוג צריכה	קריאה קודמת	קריאה נוכחית	סה"כ צריכה בקוט"ש	מחיר לקוט"ש בא"ג	סה"כ לתשלום
פרטי חשבון עבור תאריכים:						
777	פסגה	01/01/20	31/01/20	15,874.96	93.10	14,779.59 ₪
778	גבע	3,465,902.20	3,472,498.20	6,596.00	56.22	3,708.27 ₪
779	שפל	6,534,946.00	6,591,060.72	56,114.72	34.70	19,471.81 ₪

סה"כ לדייר:

פסגה	גבע	שפל	סה"כ	שיא ביקוש
15,874.96	6,596.00	56,114.72	78,585.68	211.04
14,779.59 ₪	3,708.27 ₪	19,471.81 ₪	37,959.67 ₪	

סה"כ צריכה

סה"כ לתשלום

200.95 ₪	תשלום קבוע	
0.00 ₪	תשלום עבור גודל חיבור בKVA (0x0)	
38,160.62 ₪	סה"כ לתשלום	לא כולל מע"מ

התפלגות חיוב בש"ח לפי תעו"ז

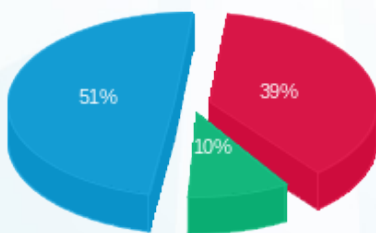

■ פסגה (14,779.59 ₪)
 ■ גבע (3,708.27 ₪)
 ■ שפל (19,471.81 ₪)

הסטוריית צריכה בקוט"ש

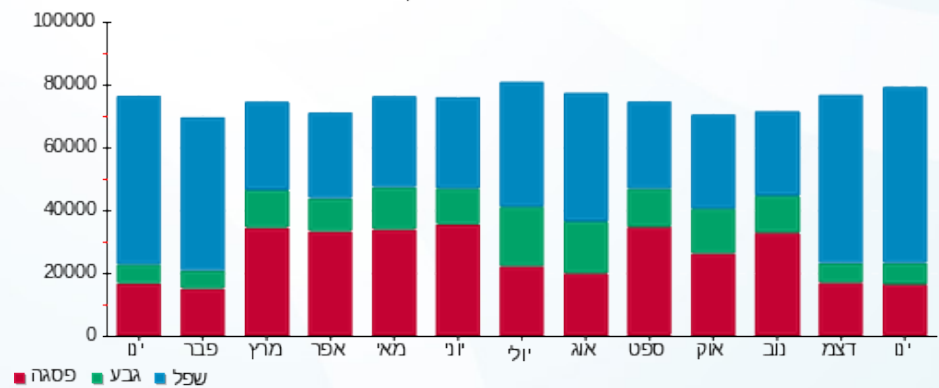



04/02/20 תאריך הפקדה:
 31/01/20 תאריך קריאה נוכחית:
 01/01/20 תאריך קריאה קודמת:

שם דייר: שניא 2 - ק.קרקע
 שם אתר: מגדלי אור

לקוח/ה נכבד/ה, אנו מתכבדים להגיש את חישוב צריכת החשמל לתקופה 01/01/20 - 31/01/20:

שניא 2 - ק.קרקע - 7 - 00024613(0x0)

סוג תעריף	סוג צריכה	קריאה קודמת	קריאה נוכחית	סה"כ צריכה בקוט"ש	מחיר לקוט"ש בא"ג	סה"כ לתשלום
		01/01/20	31/01/20	פרטי חשבון עבור תאריכים:		
777	פסגה	10,394,319.00	10,442,022.08	47,703.08	93.10	44,411.57 ₪
778	גבע	6,280,001.52	6,300,613.68	20,612.16	56.22	11,588.16 ₪
779	שפל	12,778,355.68	12,929,656.64	151,300.96	34.70	52,501.43 ₪

סה"כ לדייר:

פסגה	גבע	שפל	סה"כ	שיא ביקוש
47,703.08	20,612.16	151,300.96	219,616.20	479.28
44,411.57 ₪	11,588.16 ₪	52,501.43 ₪	108,501.16 ₪	

סה"כ צריכה
 סה"כ לתשלום

200.95 ₪	תשלום קבוע	
0.00 ₪	תשלום עבור גודל חיבור בKVA (0x0)	
108,702.11 ₪	סה"כ לתשלום	לא כולל מע"מ

התפלגות חיוב בש"ח לפי תע"ז

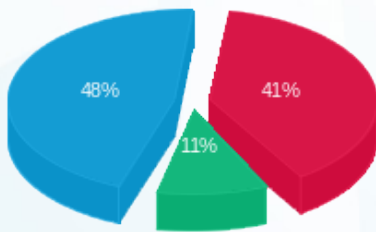

פסגה (44,411.57 ₪) 48%
 גבע (11,588.16 ₪) 11%
 שפל (52,501.43 ₪) 41%

הסטוריית צריכה בקוט"ש

