



04/02/20

תאריך הפקה:

שם דייר: אבני טל

12/01/20

תאריך קריאה נוכחית:

שם אתר: בית מור

11/12/19

תאריך קריאה קודמת:

לקוח/ה נכבד/ה, אנו מתכבדים להגיש את חישוב צריכת החשמל לתקופה 12/01/20 - 11/12/19:

אבני טל - 2 - 00018375 (0x0)

סה"כ לתשלום	מחיר לקוט"ש בא"ג	סה"כ צריכה בקוט"ש	קריאה נוכחית	קריאה קודמת	סוג צריכה	סוג תעריף
			31/12/19	11/12/19	פרטי חשבון עבור תאריכים:	
₪ 350.12	97.73	358.25	520,132.96	519,774.70	פסגה	777
₪ 30.45	59.22	51.42	360,381.58	360,330.17	גבע	778
₪ 496.09	36.48	1,359.90	194,803.44	193,443.54	שפל	779
			12/01/20	01/01/20	פרטי חשבון עבור תאריכים:	
₪ 216.46	93.10	232.51	520,365.46	520,132.96	פסגה	777
₪ 19.91	56.22	35.41	360,416.99	360,381.58	גבע	778
₪ 377.56	34.70	1,088.06	195,891.49	194,803.44	שפל	779

סה"כ לדייר:

שיא ביקוש	סה"כ	שפל	גבע	פסגה
53.58	3,125.54	2,447.96	86.83	590.76
	₪ 1,490.59	₪ 873.65	₪ 50.36	₪ 566.58

סה"כ צריכה
סה"כ לתשלום

₪ 195.61	תשלום קבוע	
₪ 0.00	תשלום עבור גודל חיבור בKVA (0x0)	
₪ 1,686.20	סה"כ לתשלום	לא כולל מע"מ

התפלגות חיוב בש"ח לפי תעו"ז

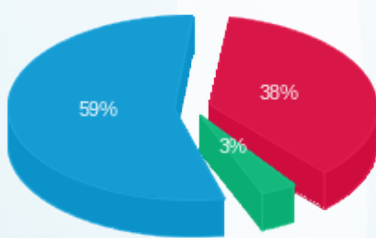

פסגה (₪ 566.58) ■
גבע (₪ 50.36) ■
שפל (₪ 873.65) ■

הסטוריית צריכה בקוט"ש

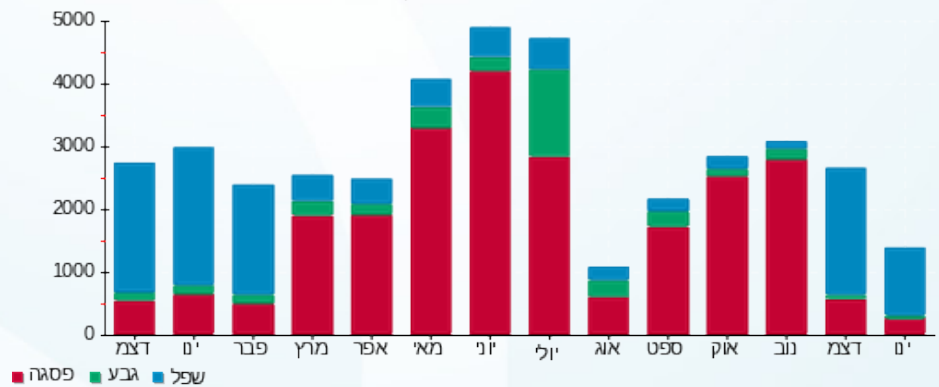



04/02/20 תאריך הפקה:
 12/01/20 תאריך קריאה נוכחית:
 11/12/19 תאריך קריאה קודמת:

שם דייר: אבני טל 2
 שם אתר: בית מור

לקוח/ה נכבד/ה, אנו מתכבדים להגיש את חישוב צריכת החשמל לתקופה 12/01/20 - 11/12/19:

אבני טל - 1 - 00013069 (0x0)

סוג תעריף	סוג צריכה	קריאה קודמת	קריאה נוכחית	סה"כ צריכה בקוט"ש	מחיר לקוט"ש בא"ג	סה"כ לתשלום
פרטי חשבון עבור תאריכים:						
777	פסגה	11/12/19	31/12/19	20.39	97.73	19.93 ₪
778	גבע	5,997.20	6,002.15	4.95	59.22	2.93 ₪
779	שפל	15,182.08	15,238.82	56.74	36.48	20.70 ₪
פרטי חשבון עבור תאריכים:						
777	פסגה	01/01/20	12/01/20	12.11	93.10	11.27 ₪
778	גבע	6,002.15	6,005.45	3.30	56.22	1.85 ₪
779	שפל	15,238.82	15,274.18	35.37	34.70	12.27 ₪

אבני טל - 8 - 00018375 (0x0)

סוג תעריף	סוג צריכה	קריאה קודמת	קריאה נוכחית	סה"כ צריכה בקוט"ש	מחיר לקוט"ש בא"ג	סה"כ לתשלום
פרטי חשבון עבור תאריכים:						
777	פסגה	11/12/19	31/12/19	29.11	97.73	28.45 ₪
778	גבע	1,170.50	1,178.42	7.92	59.22	4.69 ₪
779	שפל	2,878.47	2,976.54	98.07	36.48	35.78 ₪
פרטי חשבון עבור תאריכים:						
777	פסגה	01/01/20	12/01/20	15.13	93.10	14.08 ₪
778	גבע	1,178.42	1,181.74	3.32	56.22	1.87 ₪
779	שפל	2,976.54	3,026.75	50.21	34.70	17.42 ₪

סה"כ לדייר:

פסגה	גבע	שפל	סה"כ	שיא ביקוש
76.73	19.48	240.39	336.60	2.02
₪ 73.73	₪ 11.34	₪ 86.17	₪ 171.24	

סה"כ צריכה
 סה"כ לתשלום

195.61 ₪	תשלום קבוע	
0.00 ₪	תשלום עבור גודל חיבור בKVA (0x0)	
366.85 ₪	סה"כ לתשלום	לא כולל מע"מ





התפלגות חיוב בש"ח לפי תעו"ז

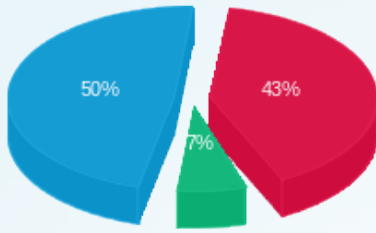

- פסגה (73.73 ש"ח)
- גבע (11.34 ש"ח)
- שפל (86.17 ש"ח)

הסטוריית צריכה בקוט"ש

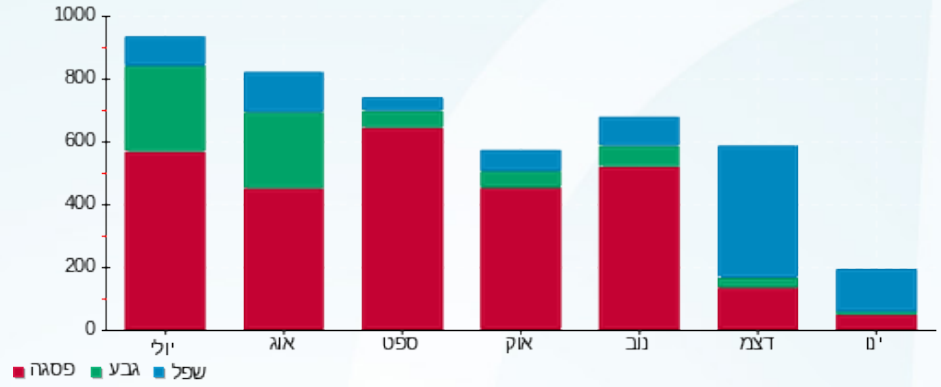



04/02/20

תאריך הפקדה:

שם דייר: אדם מילא 2

12/01/20

תאריך קריאה נוכחית:

שם אתר: בית מור

11/12/19

תאריך קריאה קודמת:

לקוח/ה נכבד/ה, אנו מתכבדים להגיש את חישוב צריכת החשמל לתקופה 12/01/20 - 11/12/19:
אדם מילוא - קומה 0 - 3 - 00018375(0x0)

סוג תעריף	סוג צריכה	קריאה קודמת	קריאה נוכחית	סה"כ צריכה בקוט"ש	מחיר לקוט"ש בא"ג	סה"כ לתשלום
פרטי חשבון עבור תאריכים:						
		11/12/19	31/12/19			
777	פסגה	1,521,157.86	1,523,408.28	2,250.42	97.73	2,199.33 ₪
778	גבע	1,220,040.77	1,221,021.66	980.90	59.22	580.89 ₪
779	שפל	1,449,534.14	1,458,157.43	8,623.29	36.48	3,145.78 ₪
פרטי חשבון עבור תאריכים:						
		01/01/20	12/01/20			
777	פסגה	1,523,408.28	1,524,896.62	1,488.34	93.10	1,385.64 ₪
778	גבע	1,221,021.66	1,221,716.30	694.64	56.22	390.53 ₪
779	שפל	1,458,157.43	1,463,882.06	5,724.63	34.70	1,986.45 ₪

רונה כהן אדריכלים - 4 - 00018375(0x0)

סוג תעריף	סוג צריכה	קריאה קודמת	קריאה נוכחית	סה"כ צריכה בקוט"ש	מחיר לקוט"ש בא"ג	סה"כ לתשלום
פרטי חשבון עבור תאריכים:						
		11/12/19	31/12/19			
777	פסגה	95,189.92	95,387.97	-198.05	97.73	-193.56 ₪
778	גבע	48,167.96	48,230.89	-62.93	59.22	-37.27 ₪
779	שפל	46,658.63	47,241.22	-582.59	36.48	-212.53 ₪
פרטי חשבון עבור תאריכים:						
		01/01/20	12/01/20			
777	פסגה	95,387.97	95,549.40	-161.43	93.10	-150.29 ₪
778	גבע	48,230.89	48,269.34	-38.45	56.22	-21.62 ₪
779	שפל	47,241.22	47,660.17	-418.95	34.70	-145.38 ₪

ראשי מעגלים 6-9 11-35 - 6 - 00018375(0x0)

סוג תעריף	סוג צריכה	קריאה קודמת	קריאה נוכחית	סה"כ צריכה בקוט"ש	מחיר לקוט"ש בא"ג	סה"כ לתשלום
פרטי חשבון עבור תאריכים:						
		11/12/19	31/12/19			
777	פסגה	1,183,578.06	1,184,347.17	769.11	97.73	751.65 ₪
778	גבע	787,432.90	787,679.69	246.79	59.22	146.15 ₪
779	שפל	748,048.74	750,593.48	2,544.74	36.48	928.32 ₪
פרטי חשבון עבור תאריכים:						
		01/01/20	12/01/20			





ראשי מעגלים 6-9 11-35 - 6 - 00018375(0x0)

סוג תעריף	סוג צריכה	קריאה קודמת	קריאה נוכחית	סה"כ צריכה בקוט"ש	מחיר לקוט"ש בא"ג	סה"כ לתשלום
777	פסגה	1,184,347.17	1,184,767.68	420.51	93.10	391.50 ₪
778	גבע	787,679.69	787,811.93	132.24	56.22	74.35 ₪
779	שפל	750,593.48	751,950.42	1,356.94	34.70	470.86 ₪

שי יוכלמן אולפן - 7 - 00018375(0x0)

סוג תעריף	סוג צריכה	קריאה קודמת	קריאה נוכחית	סה"כ צריכה בקוט"ש	מחיר לקוט"ש בא"ג	סה"כ לתשלום
פרטי חשבון עבור תאריכים:						
		11/12/19	31/12/19			
777	פסגה	252,339.83	252,485.21	-145.38	97.73	-142.08 ₪
778	גבע	112,884.35	112,920.40	-36.05	59.22	-21.35 ₪
779	שפל	111,920.88	112,337.65	-416.77	36.48	-152.04 ₪
פרטי חשבון עבור תאריכים:						
		01/01/20	12/01/20			
777	פסגה	252,485.21	252,543.60	-58.39	93.10	-54.36 ₪
778	גבע	112,920.40	112,941.28	-20.88	56.22	-11.74 ₪
779	שפל	112,337.65	112,535.09	-197.44	34.70	-68.51 ₪

סה"כ לדירה:

פסגה	גבע	שפל	סה"כ	שיא ביקוש
4,365.13	1,896.26	16,633.86	22,895.24	116.75
₪ 4,187.84	₪ 1,099.94	₪ 5,952.95	₪ 11,240.72	

סה"כ צריכה
סה"כ לתשלום

195.61 ₪	תשלום קבוע	
0.00 ₪	תשלום עבור גודל חיבור בKVA (0x0)	
11,436.33 ₪	סה"כ לתשלום	לא כולל מע"מ



04/02/20 תאריך הפקה:
 12/01/20 תאריך קריאה נוכחית:
 11/12/19 תאריך קריאה קודמת:

שם דייר: אלוני
 שם אתר: בית מור

לקוח/ה נכבד/ה, אנו מתכבדים להגיש את חישוב צריכת החשמל לתקופה 12/01/20 - 11/12/19:

אלוני - 1 - 81023583(0x0)

סוג תעריף	סוג צריכה	קריאה קודמת	קריאה נוכחית	סה"כ צריכה בקוט"ש	מחיר לקוט"ש בא"ג	סה"כ לתשלום
פרטי חשבון עבור תאריכים:						
		11/12/19	31/12/19			
777	פסגה	54,490.70	54,592.40	101.70	97.73	99.39 ₪
778	גבע	14,480.91	14,521.73	40.82	59.22	24.17 ₪
779	שפל	31,436.00	31,851.39	415.39	36.48	151.53 ₪
פרטי חשבון עבור תאריכים:						
		01/01/20	12/01/20			
777	פסגה	54,592.40	54,661.29	68.89	93.10	64.13 ₪
778	גבע	14,521.73	14,544.04	22.31	56.22	12.54 ₪
779	שפל	31,851.39	32,101.22	249.83	34.70	86.69 ₪

סה"כ לדייר:

פסגה	גבע	שפל	סה"כ	שיא ביקוש
170.59	63.13	665.22	898.94	8.72
163.53 ₪	36.72 ₪	238.23 ₪	438.47 ₪	

סה"כ צריכה
 סה"כ לתשלום

195.61 ₪	תשלום קבוע	
0.00 ₪	תשלום עבור גודל חיבור בKVA (0x0)	
634.08 ₪	סה"כ לתשלום	לא כולל מע"מ

התפלגות חיוב בש"ח לפי תעו"ז

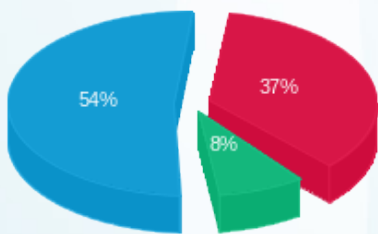

פסגה (163.53 ₪) ■
 גבע (36.72 ₪) ■
 שפל (238.23 ₪) ■

הסטוריית צריכה בקוט"ש

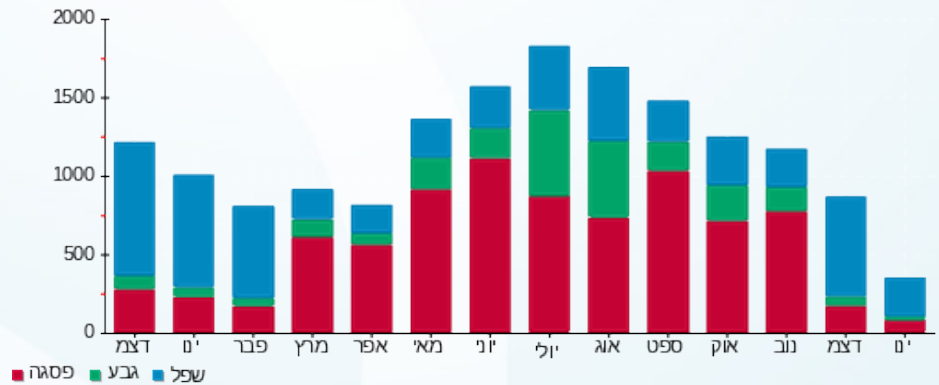

04/02/20 תאריך הפקה:
 12/01/20 תאריך קריאה נוכחי:
 11/12/19 תאריך קריאה קודמת:

שם דייר: ג'יגנטיק בע"מ
 שם אתר: בית מור

לקוח/ה נכבד/ה, אנו מתכבדים להגיש את חישוב צריכת החשמל לתקופה 12/01/20 - 11/12/19:

ג'יגנטיק בע"מ - 1 - 00018375(0x0)

סוג תעריף	סוג צריכה	קריאה קודמת	קריאה נוכחית	סה"כ צריכה בקוט"ש	מחיר לקוט"ש בא"ג	סה"כ לתשלום
פרטי חשבון עבור תאריכים:						
		11/12/19	31/12/19			
777	פסגה	170,465.24	170,682.56	217.33	97.73	212.39 ₪
778	גבע	130,647.38	130,682.14	34.75	59.22	20.58 ₪
779	שפל	177,695.38	178,363.77	668.39	36.48	243.83 ₪
פרטי חשבון עבור תאריכים:						
		01/01/20	12/01/20			
777	פסגה	170,682.56	170,865.59	183.02	93.10	170.40 ₪
778	גבע	130,682.14	130,713.48	31.35	56.22	17.62 ₪
779	שפל	178,363.77	178,994.76	630.99	34.70	218.95 ₪

סה"כ לדייר:

פסגה	גבע	שפל	סה"כ	שיא ביקוש
400.35	66.10	1,299.38	1,765.83	30.69
₪ 382.79	₪ 38.20	₪ 462.78	₪ 883.77	

סה"כ צריכה
 סה"כ לתשלום

195.61 ₪	תשלום קבוע	
0.00 ₪	תשלום עבור גודל חיבור בKVA (0x0)	
1,079.38 ₪	סה"כ לתשלום	לא כולל מע"מ

התפלגות חיוב בש"ח לפי תעו"ז

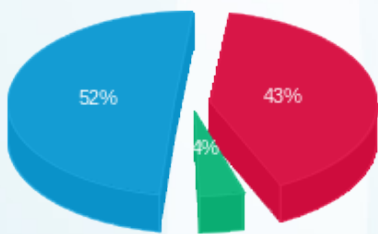

פסגה (382.79 ₪) 52%
 גבע (38.20 ₪) 4%
 שפל (462.78 ₪) 43%

הסטוריית צריכה בקוט"ש

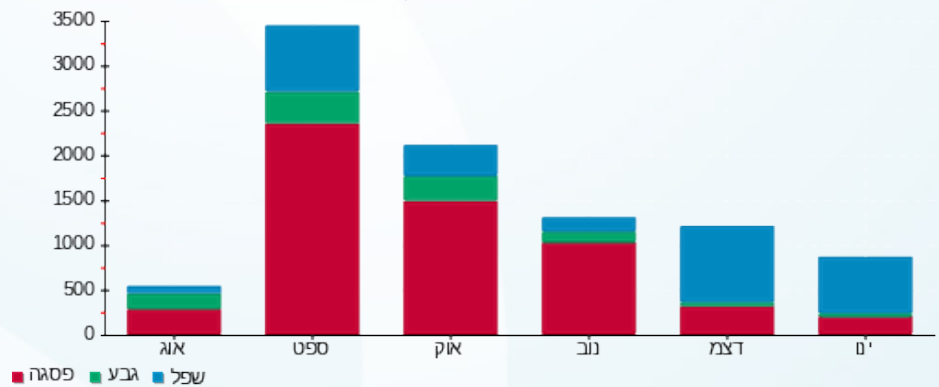



04/02/20

תאריך הפקה:

שם דייר: וראייטי

12/01/20

תאריך קריאה נוכחית:

שם אתר: בית מור

11/12/19

תאריך קריאה קודמת:

לקוח/ה נכבד/ה, אנו מתכבדים להגיש את חישוב צריכת החשמל לתקופה 12/01/20 - 11/12/19:

וראייטי - 1 - 81025481(0x0)

סה"כ לתשלום	מחיר לקוט"ש בא"ג	סה"כ צריכה בקוט"ש	קריאה נוכחית	קריאה קודמת	סוג צריכה	סוג תעריף
			31/12/19	11/12/19	פרטי חשבון עבור תאריכים:	
₪ 58.15	97.73	59.50	26,130.17	26,070.67	פסגה	777
₪ 19.86	59.22	33.54	6,525.63	6,492.10	גבע	778
₪ 135.41	36.48	371.19	15,803.88	15,432.69	שפל	779
			12/01/20	01/01/20	פרטי חשבון עבור תאריכים:	
₪ 46.01	93.10	49.42	26,179.59	26,130.17	פסגה	777
₪ 11.13	56.22	19.80	6,545.44	6,525.63	גבע	778
₪ 86.14	34.70	248.24	16,052.11	15,803.88	שפל	779

סה"כ לדייר:

שיא ביקוש	סה"כ	שפל	גבע	פסגה
10.04	781.69	619.42	53.34	108.92
	₪ 356.70	₪ 221.55	₪ 30.99	₪ 104.16

סה"כ צריכה
סה"כ לתשלום

₪ 195.61	תשלום קבוע	
₪ 0.00	תשלום עבור גודל חיבור בKVA (0x0)	
₪ 552.31	סה"כ לתשלום	לא כולל מע"מ

התפלגות חיוב בש"ח לפי תעו"ז

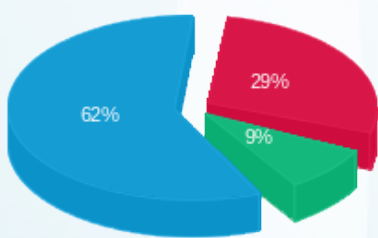

פסגה (104.16 ₪) 29%
גבע (30.99 ₪) 62%
שפל (221.55 ₪) 9%

הסטוריית צריכה בקוט"ש

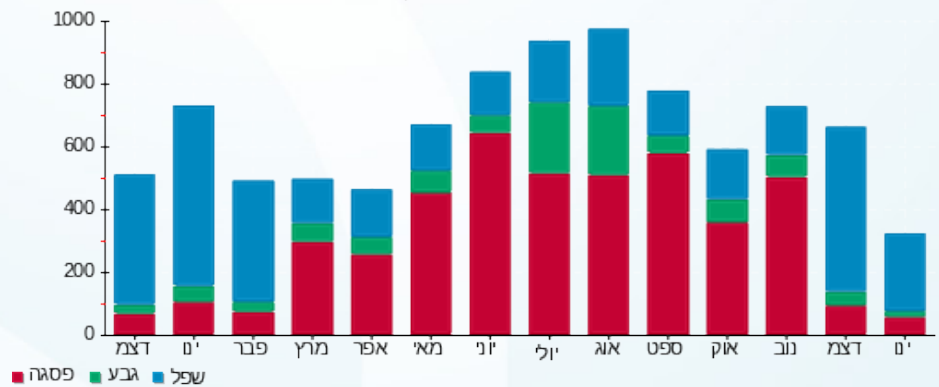



04/02/20

תאריך הפקדה:

שם דייר: טל ביטוח

12/01/20

תאריך קריאה נוכחית:

שם אתר: בית מור

11/12/19

תאריך קריאה קודמת:

לקוח/ה נכבד/ה, אנו מתכבדים להגיש את חישוב צריכת החשמל לתקופה 12/01/20 - 11/12/19:

טל ביטוח - 1 - 81025504(0x0)

סוג תעריף	סוג צריכה	קריאה קודמת	קריאה נוכחית	סה"כ צריכה בקוט"ש	מחיר לקוט"ש בא"ג	סה"כ לתשלום
פרטי חשבון עבור תאריכים:						
777	פסגה	11/12/19	31/12/19	111.83	97.73	109.29 ₪
778	גבע	12,899.03	12,960.88	61.85	59.22	36.63 ₪
779	שפל	38,050.79	38,607.92	557.13	36.48	203.24 ₪
פרטי חשבון עבור תאריכים:						
777	פסגה	01/01/20	12/01/20	47.71	93.10	44.42 ₪
778	גבע	12,960.88	12,992.44	31.56	56.22	17.74 ₪
779	שפל	38,607.92	38,939.40	331.48	34.70	115.02 ₪

סה"כ לדייר:

שיא ביקוש	סה"כ	שפל	גבע	פסגה
11.60	1,141.57	888.61	93.41	159.54
	₪ 526.35	₪ 318.26	₪ 54.37	₪ 153.71

סה"כ צריכה
סה"כ לתשלום

195.61 ₪	תשלום קבוע	
0.00 ₪	תשלום עבור גודל חיבור בKVA (0x0)	
721.96 ₪	סה"כ לתשלום	לא כולל מע"מ

התפלגות חיוב בש"ח לפי תעו"ז

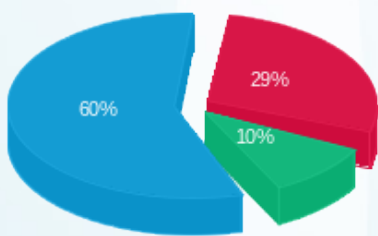

פסגה (153.71 ₪) ■
גבע (54.37 ₪) ■
שפל (318.26 ₪) ■

הסטוריית צריכה בקוט"ש

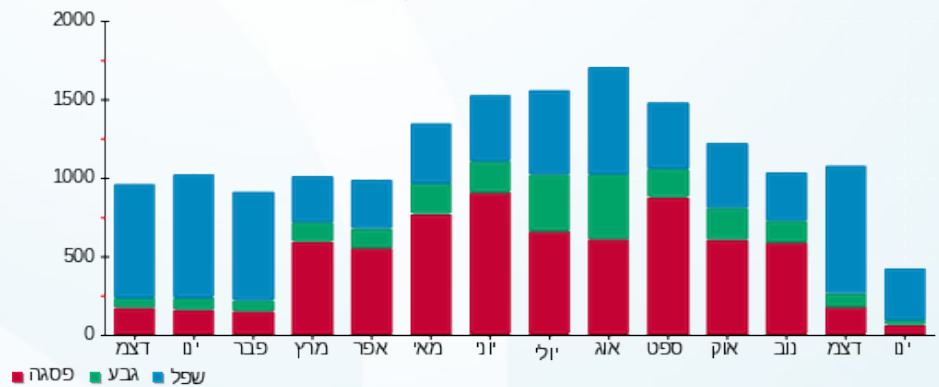



04/02/20

תאריך הפקה:

שם דייר: טל גולדשמיט פיש

12/01/20

תאריך קריאה נוכחית:

שם אתר: בית מור

11/12/19

תאריך קריאה קודמת:

לקוח/ה נכבד/ה, אנו מתכבדים להגיש את חישוב צריכת החשמל לתקופה 12/01/20 - 11/12/19:

טל גולדשמיט פיש - 1 - 70048501(0x0)

סה"כ לתשלום	מחיר לקוט"ש בא"ג	סה"כ צריכה בקוט"ש	קריאה נוכחית	קריאה קודמת	סוג צריכה	סוג תעריף
			31/12/19	11/12/19	פרטי חשבון עבור תאריכים:	
21.07 ₪	97.73	21.56	5,881.66	5,860.10	פסגה	777
1.66 ₪	59.22	2.81	6,958.65	6,955.84	גבע	778
35.05 ₪	36.48	96.08	6,431.27	6,335.19	שפל	779
			12/01/20	01/01/20	פרטי חשבון עבור תאריכים:	
20.24 ₪	93.10	21.74	5,903.40	5,881.66	פסגה	777
1.19 ₪	56.22	2.11	6,960.76	6,958.65	גבע	778
32.54 ₪	34.70	93.76	6,525.03	6,431.27	שפל	779

סה"כ לדייר:

שיא ביקוש	סה"כ	שפל	גבע	פסגה
	238.06	189.84	4.92	43.30
	111.75 ₪	67.58 ₪	2.85 ₪	41.31 ₪

סה"כ צריכה
סה"כ לתשלום

97.81 ₪	תשלום קבוע	
0.00 ₪	תשלום עבור גודל חיבור בKVA (0x0)	
209.56 ₪	סה"כ לתשלום	לא כולל מע"מ

התפלגות חיוב בש"ח לפי תעו"ז

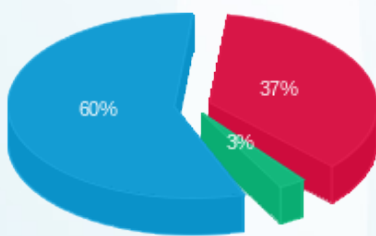

פסגה (41.31 ₪) 60%
גבע (2.85 ₪) 3%
שפל (67.58 ₪)

הסטוריית צריכה בקוט"ש

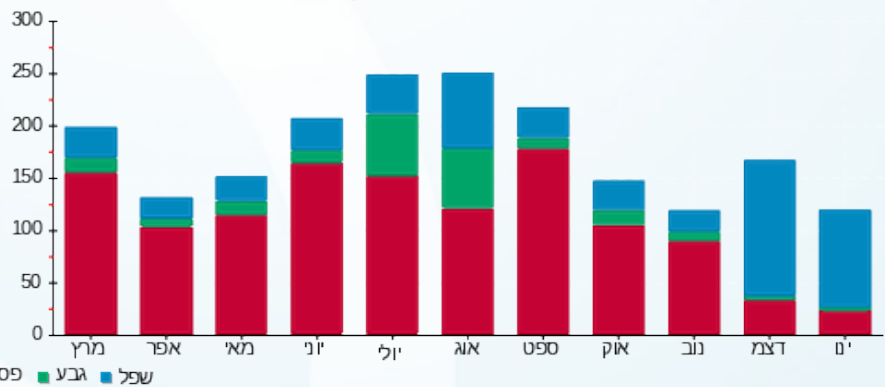

פסגה גבע שפל





04/02/20

תאריך הפקדה:

שם דייר: טלי חנוך

12/01/20

תאריך קריאה נוכחית:

שם אתר: בית מור

11/12/19

תאריך קריאה קודמת:

לקוח/ה נכבד/ה, אנו מתכבדים להגיש את חישוב צריכת החשמל לתקופה 12/01/20 - 11/12/19:

טלי חנוך - 1 - 81025446(0x0)

סה"כ לתשלום	מחיר לקוט"ש בא"ג	סה"כ צריכה בקוט"ש	קריאה נוכחית	קריאה קודמת	סוג צריכה	סוג תעריף
			31/12/19	11/12/19	פרטי חשבון עבור תאריכים:	
₪ 76.47	97.73	78.25	46,567.42	46,489.17	פסגה	777
₪ 9.60	59.22	16.20	11,292.84	11,276.63	גבע	778
₪ 109.29	36.48	299.59	30,737.74	30,438.15	שפל	779
			12/01/20	01/01/20	פרטי חשבון עבור תאריכים:	
₪ 81.76	93.10	87.82	46,655.25	46,567.42	פסגה	777
₪ 8.13	56.22	14.46	11,307.30	11,292.84	גבע	778
₪ 99.66	34.70	287.21	31,024.95	30,737.74	שפל	779

סה"כ לדייר:

שיא ביקוש	סה"כ	שפל	גבע	פסגה
19.00	783.54	586.80	30.67	166.07
	₪ 384.92	₪ 208.95	₪ 17.73	₪ 158.24

סה"כ צריכה
סה"כ לתשלום

₪ 195.61	תשלום קבוע	
₪ 0.00	תשלום עבור גודל חיבור בKVA (0x0)	
₪ 580.53	סה"כ לתשלום	לא כולל מע"מ

התפלגות חיוב בש"ח לפי תעו"ז

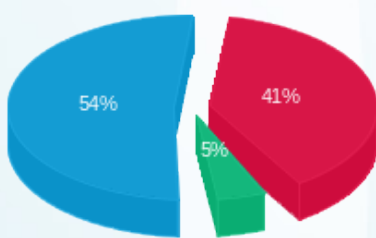

פסגה (₪ 158.24) ■
גבע (₪ 17.73) ■
שפל (₪ 208.95) ■

הסטוריית צריכה בקוט"ש

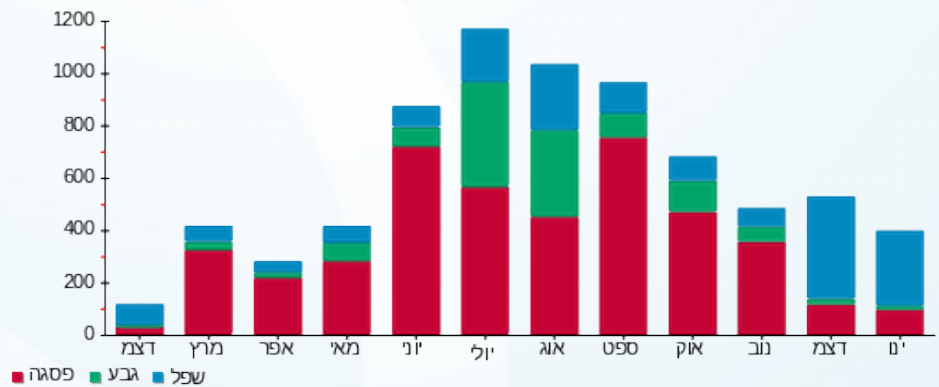



04/02/20

תאריך הפקה:

שם דייר: יוכלמן משרדים קומה 3

12/01/20

תאריך קריאה נוכחי:

שם אתר: בית מור

11/12/19

תאריך קריאה קודמת:

לקוח/ה נכבד/ה, אנו מתכבדים להגיש את חישוב צריכת החשמל לתקופה 12/01/20 - 11/12/19:

יוכלמן משרדים קומה 3 - 1 - 81026149(0x0)

סוג תעריף	סוג צריכה	קריאה קודמת	קריאה נוכחית	סה"כ צריכה בקוט"ש	מחיר לקוט"ש בא"ג	סה"כ לתשלום
פרטי חשבון עבור תאריכים:						
777	פסגה	11/12/19	31/12/19	122.58	97.73	119.79 ₪
778	גבע	16,936.56	16,991.88	55.31	59.22	32.76 ₪
779	שפל	32,425.71	32,993.08	567.37	36.48	206.98 ₪
פרטי חשבון עבור תאריכים:						
777	פסגה	88,342.57	88,406.91	64.34	93.10	59.90 ₪
778	גבע	16,991.88	17,019.61	27.74	56.22	15.59 ₪
779	שפל	32,993.08	33,333.24	340.16	34.70	118.03 ₪

סה"כ לדייר:

שיא ביקוש	פסגה	גבע	שפל	סה"כ
	186.91	83.05	907.53	1,177.49
סה"כ צריכה				
סה"כ לתשלום	179.69 ₪	48.35 ₪	325.01 ₪	553.05 ₪

195.61 ₪	תשלום קבוע	
0.00 ₪	תשלום עבור גודל חיבור בKVA (0x0)	
748.66 ₪	סה"כ לתשלום	לא כולל מע"מ

התפלגות חיוב בש"ח לפי תעו"ז

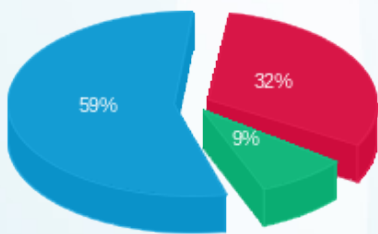

פסגה (179.69 ₪) ■
 גבע (48.35 ₪) ■
 שפל (325.01 ₪) ■

הסטוריית צריכה בקוט"ש

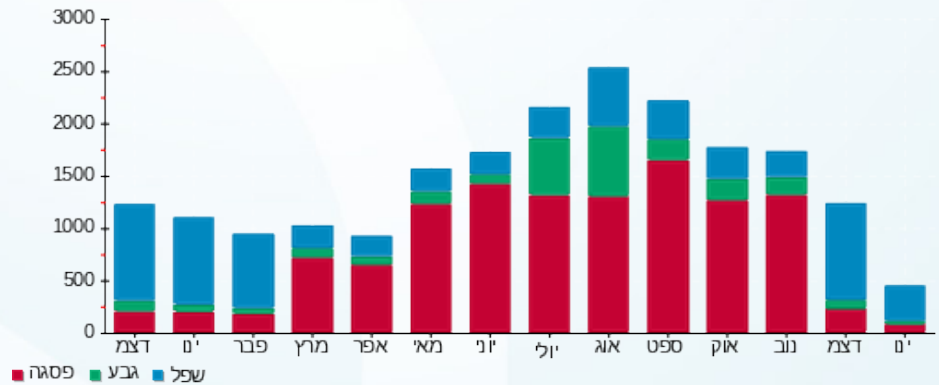



04/02/20

תאריך הפקה:

שם דייר: כחלון

12/01/20

תאריך קריאה נוכחית:

שם אתר: בית מור

11/12/19

תאריך קריאה קודמת:

לקוח/ה נכבד/ה, אנו מתכבדים להגיש את חישוב צריכת החשמל לתקופה 12/01/20 - 11/12/19:

כחלון - 1 - 81021625(0x0)

סה"כ לתשלום	מחיר לקוט"ש בא"ג	סה"כ צריכה בקוט"ש	קריאה נוכחית	קריאה קודמת	סוג צריכה	סוג תעריף
			31/12/19	11/12/19	פרטי חשבון עבור תאריכים:	
74.91 ₪	97.73	76.65	58,154.70	58,078.05	פסגה	777
17.80 ₪	59.22	30.05	18,518.15	18,488.10	גבע	778
146.65 ₪	36.48	402.00	39,741.80	39,339.80	שפל	779
			12/01/20	01/01/20	פרטי חשבון עבור תאריכים:	
39.38 ₪	93.10	42.30	58,197.00	58,154.70	פסגה	777
9.87 ₪	56.22	17.55	18,535.70	18,518.15	גבע	778
80.17 ₪	34.70	231.05	39,972.85	39,741.80	שפל	779

סה"כ לדייר:

שיא ביקוש	סה"כ	שפל	גבע	פסגה
2.95	799.60	633.05	47.60	118.95
	368.78 ₪	226.82 ₪	27.66 ₪	114.29 ₪

סה"כ צריכה
סה"כ לתשלום

195.61 ₪	תשלום קבוע	
0.00 ₪	תשלום עבור גודל חיבור בKVA (0x0)	
564.39 ₪	סה"כ לתשלום	לא כולל מע"מ

התפלגות חיוב בש"ח לפי תעו"ז

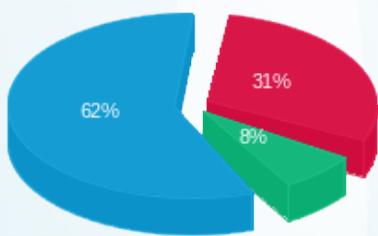

פסגה (114.29 ₪) 8%
גבע (27.66 ₪) 31%
שפל (226.82 ₪) 62%

הסטוריית צריכה בקוט"ש

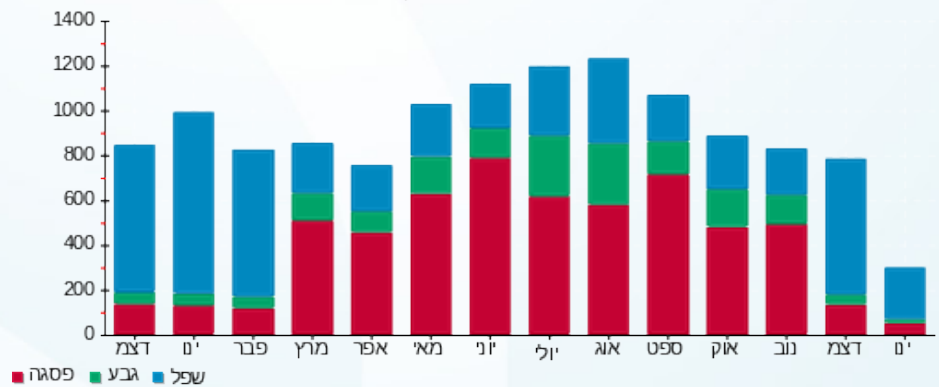



04/02/20

תאריך הפקה:

שם דייר: מודוס

12/01/20

תאריך קריאה נוכחית:

שם אתר: בית מור

11/12/19

תאריך קריאה קודמת:

לקוח/ה נכבד/ה, אנו מתכבדים להגיש את חישוב צריכת החשמל לתקופה 12/01/20 - 11/12/19:

מודוס - 1 - 81025493(0x0)

סה"כ לתשלום	מחיר לקוט"ש בא"ג	סה"כ צריכה בקוט"ש	קריאה נוכחית	קריאה קודמת	סוג צריכה	סוג תעריף
			31/12/19	11/12/19	פרטי חשבון עבור תאריכים:	
167.55 ₪	97.73	171.44	38,258.47	38,087.03	פסגה	777
15.97 ₪	59.22	26.97	13,219.39	13,192.42	גבע	778
96.29 ₪	36.48	263.95	24,798.79	24,534.84	שפל	779
			12/01/20	01/01/20	פרטי חשבון עבור תאריכים:	
119.05 ₪	93.10	127.88	38,386.34	38,258.47	פסגה	777
6.89 ₪	56.22	12.25	13,231.64	13,219.39	גבע	778
51.99 ₪	34.70	149.82	24,948.61	24,798.79	שפל	779

סה"כ לדייר:

שיא ביקוש	סה"כ	שפל	גבע	פסגה
7.53	752.30	413.77	39.22	299.32
	₪ 457.74	₪ 148.28	₪ 22.86	₪ 286.60

סה"כ צריכה
סה"כ לתשלום

195.61 ₪	תשלום קבוע	
0.00 ₪	תשלום עבור גודל חיבור בKVA (0x0)	
653.35 ₪	סה"כ לתשלום	לא כולל מע"מ

התפלגות חיוב בש"ח לפי תעו"ז

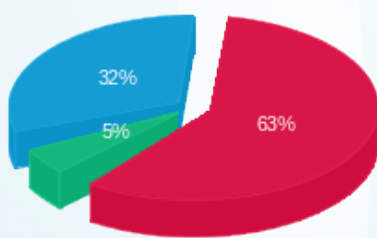

פסגה (286.60 ₪) ■
גבע (22.86 ₪) ■
שפל (148.28 ₪) ■

הסטוריית צריכה בקוט"ש

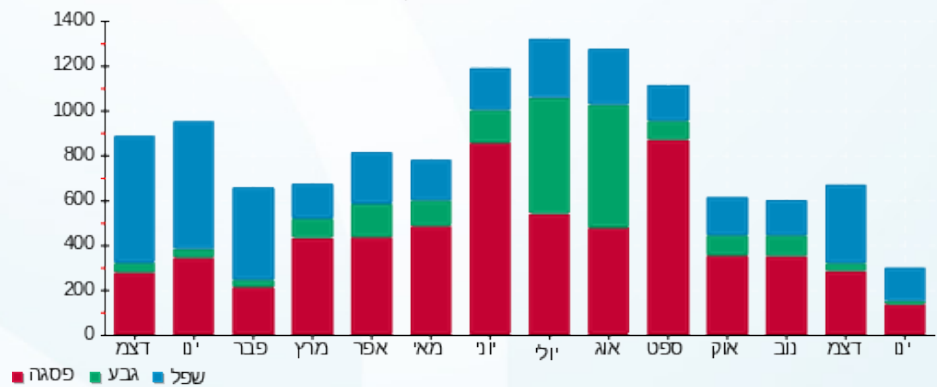



04/02/20

תאריך הפקה:

שם דייר: מכון אדם

12/01/20

תאריך קריאה נוכחית:

שם אתר: בית מור

11/12/19

תאריך קריאה קודמת:

לקוח/ה נכבד/ה, אנו מתכבדים להגיש את חישוב צריכת החשמל לתקופה 12/01/20 - 11/12/19:

מכון אדם - 1 - 9071588(0x0)

סה"כ לתשלום	מחיר לקוט"ש בא"ג	סה"כ צריכה בקוט"ש	קריאה נוכחית	קריאה קודמת	סוג צריכה	סוג תעריף
			31/12/19	11/12/19	פרטי חשבון עבור תאריכים:	
₪ 678.25	97.73	694.00	489,953.00	489,259.00	פסגה	777
₪ 172.92	59.22	292.00	157,027.00	156,735.00	גבע	778
₪ 1,034.94	36.48	2,837.00	292,306.00	289,469.00	שפל	779
			12/01/20	01/01/20	פרטי חשבון עבור תאריכים:	
₪ 277.44	93.10	298.00	490,251.00	489,953.00	פסגה	777
₪ 95.57	56.22	170.00	157,197.00	157,027.00	גבע	778
₪ 513.21	34.70	1,479.00	293,785.00	292,306.00	שפל	779

סה"כ לדייר:

שיא ביקוש	סה"כ	שפל	גבע	פסגה
	5,770.00	4,316.00	462.00	992.00
	₪ 2,772.33	₪ 1,548.15	₪ 268.50	₪ 955.68

סה"כ צריכה
סה"כ לתשלום

₪ 195.61	תשלום קבוע	
₪ 0.00	תשלום עבור גודל חיבור בKVA (0x0)	
₪ 2,967.94	סה"כ לתשלום	לא כולל מע"מ

התפלגות חיוב בש"ח לפי תעו"ז

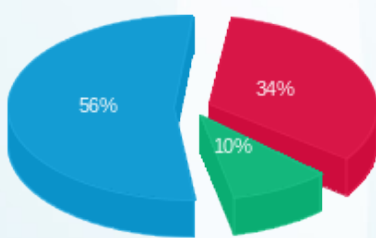

פסגה (₪ 955.68) ■
גבע (₪ 268.50) ■
שפל (₪ 1,548.15) ■

הסטוריית צריכה בקוט"ש

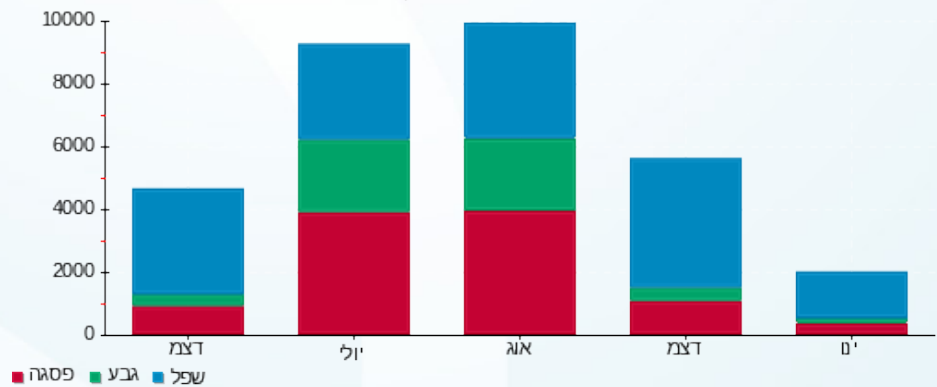

04/02/20 תאריך הפקה:
 12/01/20 תאריך קריאה נוכחית:
 11/12/19 תאריך קריאה קודמת:

שם דייר: ס.ח.א
 שם אתר: בית מור

לקוח/ה נכבד/ה, אנו מתכבדים להגיש את חישוב צריכת החשמל לתקופה 12/01/20 - 11/12/19:

ס.ח.א - 1 - 81022030(0x0)

סוג תעריף	סוג צריכה	קריאה קודמת	קריאה נוכחית	סה"כ צריכה בקוט"ש	מחיר לקוט"ש בא"ג	סה"כ לתשלום
פרטי חשבון עבור תאריכים:						
777	פסגה	11/12/19	31/12/19	67.80	97.73	66.26 ₪
778	גבע	7,359.20	7,371.95	12.75	59.22	7.55 ₪
779	שפל	21,323.55	21,636.35	312.80	36.48	114.11 ₪
פרטי חשבון עבור תאריכים:						
777	פסגה	27,980.35	28,021.85	41.50	93.10	38.64 ₪
778	גבע	7,371.95	7,377.15	5.20	56.22	2.92 ₪
779	שפל	21,636.35	21,843.60	207.25	34.70	71.92 ₪

סה"כ לדייר:

פסגה	גבע	שפל	סה"כ	שיא ביקוש
109.30	17.95	520.05	647.30	1.25
104.90 ₪	10.47 ₪	186.03 ₪	301.40 ₪	

סה"כ צריכה
 סה"כ לתשלום

195.61 ₪	תשלום קבוע	
0.00 ₪	תשלום עבור גודל חיבור בKVA (0x0)	
497.01 ₪	סה"כ לתשלום	לא כולל מע"מ

התפלגות חיוב בש"ח לפי תעו"ז

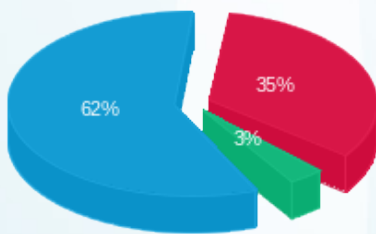

פסגה (104.90 ₪) ■
 גבע (10.47 ₪) ■
 שפל (186.03 ₪) ■

הסטוריית צריכה בקוט"ש

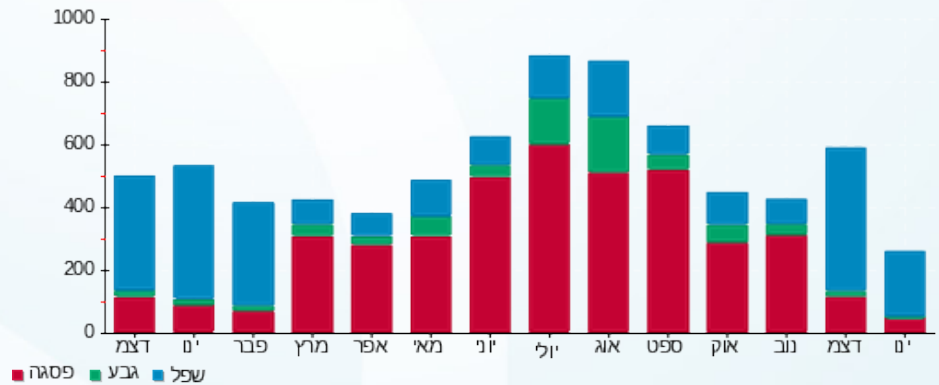



04/02/20 תאריך הפקה:
 12/01/20 תאריך קריאה נוכחית:
 11/12/19 תאריך קריאה קודמת:

שם דייר: סקרינז קרוס
שם אתר: בית מור

לקוח/ה נכבד/ה, אנו מתכבדים להגיש את חישוב צריכת החשמל לתקופה 12/01/20 - 11/12/19:

טל ביטוח - 1 - 81025504(0x0)

סה"כ לתשלום	מחיר לקוט"ש בא"ג	סה"כ צריכה בקוט"ש	קריאה נוכחית	קריאה קודמת	סוג צריכה	סוג תעריף
			31/12/19	11/12/19	פרטי חשבון עבור תאריכים:	
₪ -109.29	97.73	-111.83	43,031.75	42,919.92	פסגה	777
₪ -36.63	59.22	-61.85	12,960.88	12,899.03	גבע	778
₪ -203.24	36.48	-557.13	38,607.92	38,050.79	שפל	779
			12/01/20	01/01/20	פרטי חשבון עבור תאריכים:	
₪ -44.42	93.10	-47.71	43,079.46	43,031.75	פסגה	777
₪ -17.74	56.22	-31.56	12,992.44	12,960.88	גבע	778
₪ -115.02	34.70	-331.48	38,939.40	38,607.92	שפל	779

ראשי לוח - 1 - 81026861(0x0)

סה"כ לתשלום	מחיר לקוט"ש בא"ג	סה"כ צריכה בקוט"ש	קריאה נוכחית	קריאה קודמת	סוג צריכה	סוג תעריף
			31/12/19	11/12/19	פרטי חשבון עבור תאריכים:	
₪ 500.91	97.73	512.54	164,935.17	164,422.63	פסגה	777
₪ 103.58	59.22	174.91	51,812.37	51,637.46	גבע	778
₪ 625.38	36.48	1,714.32	132,486.86	130,772.54	שפל	779
			12/01/20	01/01/20	פרטי חשבון עבור תאריכים:	
₪ 274.75	93.10	295.11	165,230.28	164,935.17	פסגה	777
₪ 58.57	56.22	104.19	51,916.56	51,812.37	גבע	778
₪ 379.21	34.70	1,092.81	133,579.67	132,486.86	שפל	779

סה"כ לדייר:

שיא ביקוש	סה"כ	שפל	גבע	פסגה
35.77	2,752.31	1,918.52	185.69	648.10
	₪ 1,416.05	₪ 686.32	₪ 107.79	₪ 621.94

סה"כ צריכה
סה"כ לתשלום

₪ 195.61	תשלום קבוע	
₪ 0.00	תשלום עבור גודל חיבור בKVA (0x0)	
₪ 1,611.66	סה"כ לתשלום	לא כולל מע"מ





04/02/20

תאריך הפקה:

שם דייר: פרי בלאו

12/01/20

תאריך קריאה נוכחית:

שם אתר: בית מור

11/12/19

תאריך קריאה קודמת:

לקוח/ה נכבד/ה, אנו מתכבדים להגיש את חישוב צריכת החשמל לתקופה 12/01/20 - 11/12/19:

פרי בלאו - 1 - 81025485(0x0)

סה"כ לתשלום	מחיר לקוט"ש בא"ג	סה"כ צריכה בקוט"ש	קריאה נוכחית	קריאה קודמת	סוג צריכה	סוג תעריף
			31/12/19	11/12/19	פרטי חשבון עבור תאריכים:	
₪ 64.26	97.73	65.75	42,676.55	42,610.80	פסגה	777
₪ 27.77	59.22	46.89	10,103.49	10,056.59	גבע	778
₪ 124.58	36.48	341.51	25,876.56	25,535.05	שפל	779
			12/01/20	01/01/20	פרטי חשבון עבור תאריכים:	
₪ 35.25	93.10	37.86	42,714.41	42,676.55	פסגה	777
₪ 15.78	56.22	28.06	10,131.55	10,103.49	גבע	778
₪ 76.63	34.70	220.82	26,097.38	25,876.56	שפל	779

סה"כ לדייר:

שיא ביקוש	סה"כ	שפל	גבע	פסגה
10.12	740.91	562.34	74.96	103.61
	₪ 344.26	₪ 201.21	₪ 43.55	₪ 99.51

סה"כ צריכה
סה"כ לתשלום

₪ 195.61	תשלום קבוע	
₪ 0.00	תשלום עבור גודל חיבור בKVA (0x0)	
₪ 539.87	סה"כ לתשלום	לא כולל מע"מ

התפלגות חיוב בש"ח לפי תעו"ז

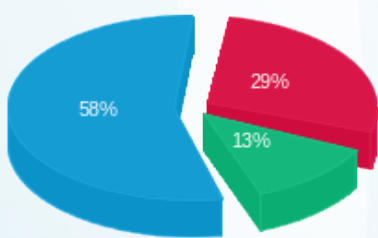

פסגה (₪ 99.51)
גבע (₪ 43.55)
שפל (₪ 201.21)

הסטוריית צריכה בקוט"ש

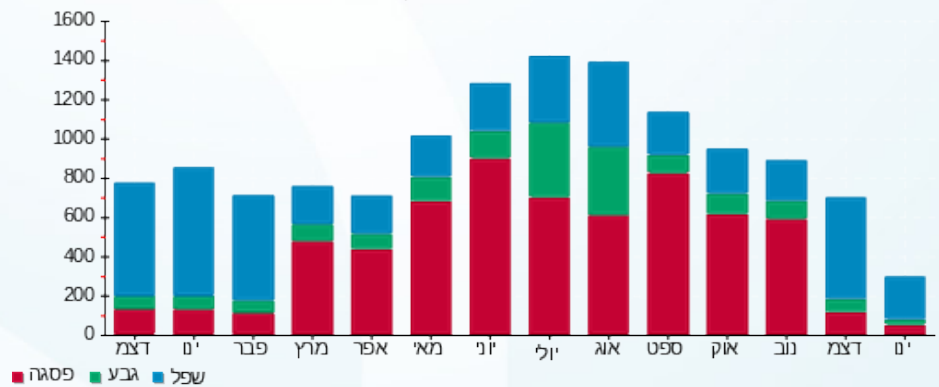



04/02/20

תאריך הפקה:

שם דייר: קריסטליין בריאות ויופי בעמ

12/01/20

תאריך קריאה נוכחית:

שם אתר: בית מור

11/12/19

תאריך קריאה קודמת:

לקוח/ה נכבד/ה, אנו מתכבדים להגיש את חישוב צריכת החשמל לתקופה 12/01/20 - 11/12/19:

קריסטליין בריאות ויופי בעמ - 1 - 81025593(0x0)

סוג תעריף	סוג צריכה	קריאה קודמת	קריאה נוכחית	סה"כ צריכה בקוט"ש	מחיר לקוט"ש בא"ג	סה"כ לתשלום
פרטי חשבון עבור תאריכים:						
777	פסגה	11/12/19	31/12/19	129.00	97.73	126.07 ₪
778	גבע	12,677.07	12,783.11	106.05	59.22	62.80 ₪
779	שפל	29,891.56	30,606.00	714.44	36.48	260.63 ₪
פרטי חשבון עבור תאריכים:						
777	פסגה	01/01/20	12/01/20	85.03	93.10	79.16 ₪
778	גבע	12,783.11	12,838.94	55.82	56.22	31.38 ₪
779	שפל	30,606.00	31,063.21	457.20	34.70	158.65 ₪

סה"כ לדיר:

פסגה	גבע	שפל	סה"כ	שיא ביקוש
214.03	161.87	1,171.65	1,547.55	17.82
₪ 205.24	₪ 94.19	₪ 419.28	₪ 718.70	

סה"כ צריכה
סה"כ לתשלום

195.61 ₪	תשלום קבוע	
0.00 ₪	תשלום עבור גודל חיבור בKVA (0x0)	
914.31 ₪	סה"כ לתשלום	לא כולל מע"מ

התפלגות חיוב בש"ח לפי תעו"ז

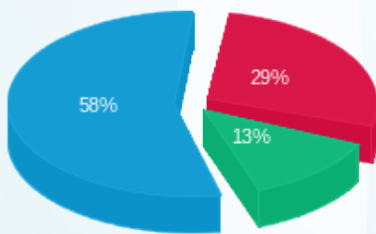

פסגה (205.24 ₪) ■
גבע (94.19 ₪) ■
שפל (419.28 ₪) ■

הסטוריית צריכה בקוט"ש

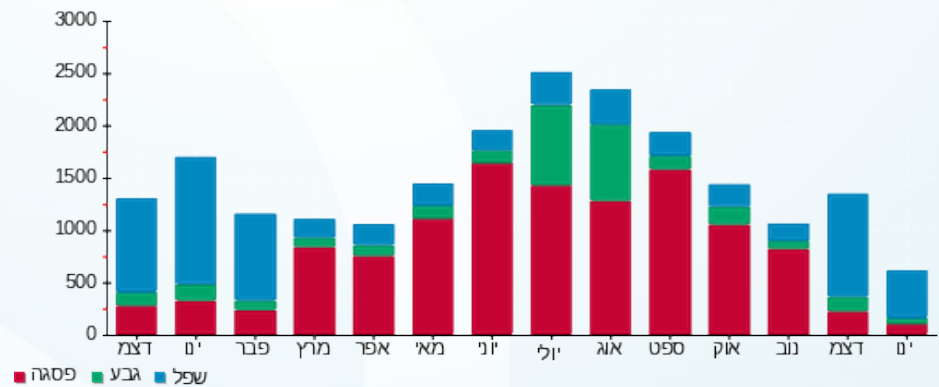



04/02/20

תאריך הפקדה:

שם דייר: רונה כהן אדריכלים

12/01/20

תאריך קריאה נוכחית:

שם אתר: בית מור

11/12/19

תאריך קריאה קודמת:

לקוח/ה נכבד/ה, אנו מתכבדים להגיש את חישוב צריכת החשמל לתקופה 12/01/20 - 11/12/19:

רונה כהן אדריכלים - 4 - (0x0)00018375

סה"כ לתשלום	מחיר לקוט"ש בא"ג	סה"כ צריכה בקוט"ש	קריאה נוכחית	קריאה קודמת	סוג צריכה	סוג תעריף
			31/12/19	11/12/19	פרטי חשבון עבור תאריכים:	
193.56 ₪	97.73	198.05	95,387.97	95,189.92	פסגה	777
37.27 ₪	59.22	62.93	48,230.89	48,167.96	גבע	778
212.53 ₪	36.48	582.59	47,241.22	46,658.63	שפל	779
			12/01/20	01/01/20	פרטי חשבון עבור תאריכים:	
150.29 ₪	93.10	161.43	95,549.40	95,387.97	פסגה	777
21.62 ₪	56.22	38.45	48,269.34	48,230.89	גבע	778
145.38 ₪	34.70	418.95	47,660.17	47,241.22	שפל	779

סה"כ לדייר:

שיא ביקוש	סה"כ	שפל	גבע	פסגה
18.97	1,462.40	1,001.54	101.38	359.48
	760.63 ₪	357.90 ₪	58.89 ₪	343.84 ₪

סה"כ צריכה
סה"כ לתשלום

195.61 ₪	תשלום קבוע	
0.00 ₪	תשלום עבור גודל חיבור ב-KVA (0x0)	
956.24 ₪	סה"כ לתשלום	לא כולל מע"מ

התפלגות חיוב בש"ח לפי תעו"ז

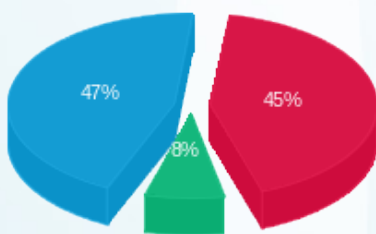

פסגה (343.84 ₪)
גבע (58.89 ₪)
שפל (357.90 ₪)

הסטוריית צריכה בקוט"ש

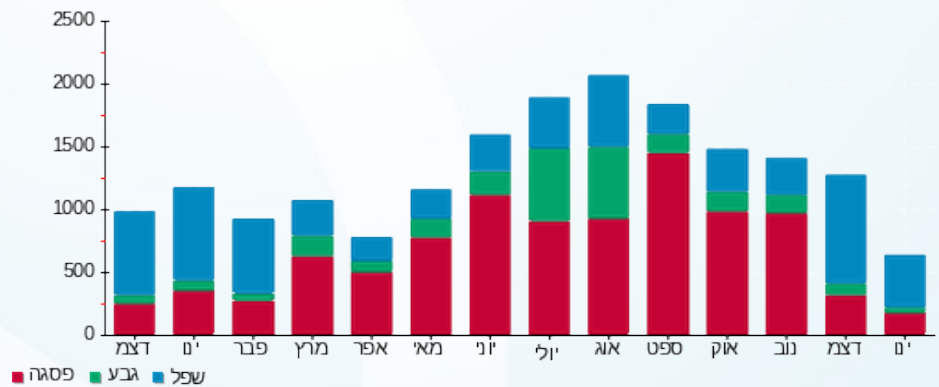



04/02/20

תאריך הפקה:

שם דייר: שי יוכלמן אולפן

12/01/20

תאריך קריאה נוכחית:

שם אתר: בית מור

11/12/19

תאריך קריאה קודמת:

לקוח/ה נכבד/ה, אנו מתכבדים להגיש את חישוב צריכת החשמל לתקופה 12/01/20 - 11/12/19:

שי יוכלמן אולפן - 7 - 00018375 (0x0)

סה"כ לתשלום	מחיר לקוט"ש בא"ג	סה"כ צריכה בקוט"ש	קריאה נוכחית	קריאה קודמת	סוג צריכה	סוג תעריף
			31/12/19	11/12/19	פרטי חשבון עבור תאריכים:	
142.08 ₪	97.73	145.38	252,485.21	252,339.83	פסגה	777
21.35 ₪	59.22	36.05	112,920.40	112,884.35	גבע	778
152.04 ₪	36.48	416.77	112,337.65	111,920.88	שפל	779
			12/01/20	01/01/20	פרטי חשבון עבור תאריכים:	
54.36 ₪	93.10	58.39	252,543.60	252,485.21	פסגה	777
11.74 ₪	56.22	20.88	112,941.28	112,920.40	גבע	778
68.51 ₪	34.70	197.44	112,535.09	112,337.65	שפל	779

סה"כ לדייר:

שיא ביקוש	סה"כ	שפל	גבע	פסגה
7.55	874.91	614.21	56.93	203.77
	₪ 450.08	₪ 220.55	₪ 33.09	₪ 196.44

סה"כ צריכה
סה"כ לתשלום

195.61 ₪	תשלום קבוע	
0.00 ₪	תשלום עבור גודל חיבור בKVA (0x0)	
645.69 ₪	סה"כ לתשלום	לא כולל מע"מ

התפלגות חיוב בש"ח לפי תעו"ז

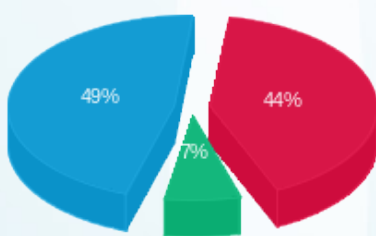

פסגה (196.44 ₪) 49%
גבע (33.09 ₪) 7%
שפל (220.55 ₪) 44%

הסטוריית צריכה בקוט"ש

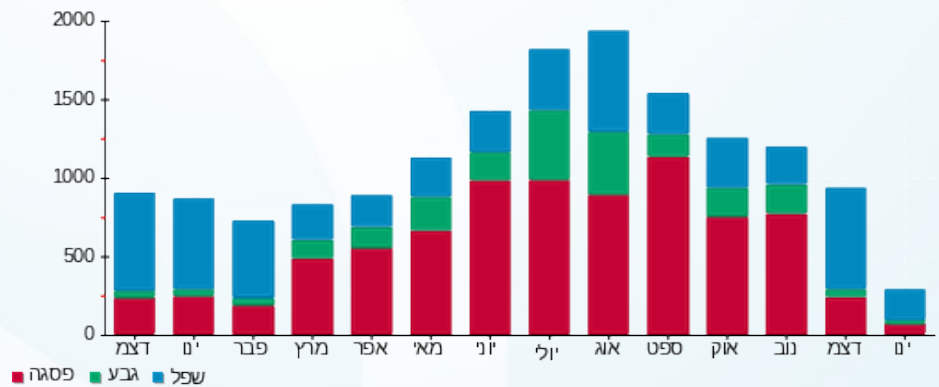



04/02/20

תאריך הפקה:

שם דייר: שירה לביא בן דוד

12/01/20

תאריך קריאה נוכחית:

שם אתר: בית מור

11/12/19

תאריך קריאה קודמת:

לקוח/ה נכבד/ה, אנו מתכבדים להגיש את חישוב צריכת החשמל לתקופה 12/01/20 - 11/12/19:

שירה לביא בן דוד - 1 - 70048501(0x0)

סה"כ לתשלום	מחיר לקוט"ש בא"ג	סה"כ צריכה בקוט"ש	קריאה נוכחית	קריאה קודמת	סוג צריכה	סוג תעריף
			31/12/19	11/12/19	פרטי חשבון עבור תאריכים:	
21.07 ₪	97.73	21.56	5,881.66	5,860.10	פסגה	777
1.66 ₪	59.22	2.81	6,958.65	6,955.84	גבע	778
35.05 ₪	36.48	96.08	6,431.27	6,335.19	שפל	779
			12/01/20	01/01/20	פרטי חשבון עבור תאריכים:	
20.24 ₪	93.10	21.74	5,903.40	5,881.66	פסגה	777
1.19 ₪	56.22	2.11	6,960.76	6,958.65	גבע	778
32.54 ₪	34.70	93.76	6,525.03	6,431.27	שפל	779

סה"כ לדייר:

שיא ביקוש	סה"כ	שפל	גבע	פסגה
	238.06	189.84	4.92	43.30
	111.75 ₪	67.58 ₪	2.85 ₪	41.31 ₪

סה"כ צריכה
סה"כ לתשלום

97.81 ₪	תשלום קבוע	
0.00 ₪	תשלום עבור גודל חיבור בKVA (0x0)	
209.56 ₪	סה"כ לתשלום	לא כולל מע"מ

התפלגות חיוב בש"ח לפי תעו"ז

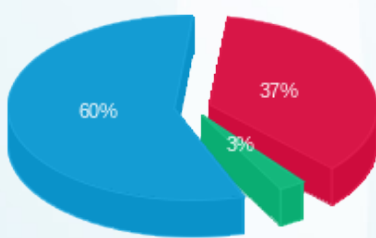

פסגה (41.31 ₪) 60%
גבע (2.85 ₪) 3%
שפל (67.58 ₪) 37%

הסטוריית צריכה בקוט"ש

