



04/02/20 תאריך הפקה:  
 31/01/20 תאריך קריאה נוכחית:  
 01/01/20 תאריך קריאה קודמת:

שם דייר: LG קומה 4  
 שם אתר: מארוול יוקנעם

לקוח/ה נכבד/ה, אנו מתכבדים להגיש את חישוב צריכת החשמל לתקופה 01/01/20 - 31/01/20:

LG קומה 4 - 7 - 00021758 (0x0)

| סוג תעריף | סוג צריכה | קריאה קודמת | קריאה נוכחית | סה"כ צריכה בקוט"ש | מחיר לקוט"ש בא"ג | סה"כ לתשלום |
|-----------|-----------|-------------|--------------|-------------------|------------------|-------------|
|           |           | 01/01/20    | 31/01/20     |                   |                  |             |
| 777       | פסגה      | 787,064.75  | 790,591.40   | 3,526.66          | 93.10            | 3,283.32 ₪  |
| 778       | גבע       | 531,127.24  | 532,402.70   | 1,275.47          | 56.22            | 717.07 ₪    |
| 779       | שפל       | 618,162.20  | 629,829.85   | 11,667.65         | 34.70            | 4,048.67 ₪  |

סה"כ לדייר:

| פסגה       | גבע      | שפל        | סה"כ       | שיא ביקוש |
|------------|----------|------------|------------|-----------|
| 3,526.66   | 1,275.47 | 11,667.65  | 16,469.77  | 87.19     |
| 3,283.32 ₪ | 717.07 ₪ | 4,048.67 ₪ | 8,049.06 ₪ |           |

סה"כ צריכה  
 סה"כ לתשלום

|            |                                  |              |
|------------|----------------------------------|--------------|
| 200.95 ₪   | תשלום קבוע                       |              |
| 0.00 ₪     | תשלום עבור גודל חיבור בKVA (0x0) |              |
| 8,250.01 ₪ | סה"כ לתשלום                      | לא כולל מע"מ |

התפלגות חיוב בש"ח לפי תע"ז

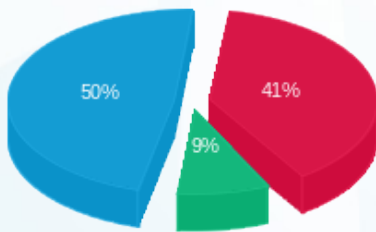

■ פסגה (3,283.32 ₪)  
 ■ גבע (717.07 ₪)  
 ■ שפל (4,048.67 ₪)

הסטוריית צריכה בקוט"ש

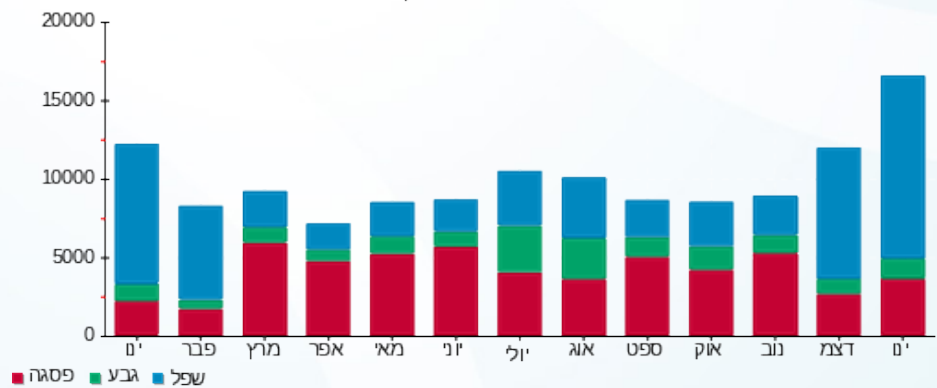



04/02/20 תאריך הפקדה:  
 31/01/20 תאריך קריאה נוכחית:  
 01/01/20 תאריך קריאה קודמת:

שם דייר: לוח H קומה 4 UPS  
 שם אתר: מארוול יוקנעם

לקוח/ה נכבד/ה, אנו מתכבדים להגיש את חישוב צריכת החשמל לתקופה 01/01/20 - 31/01/20:

לוח משנה H קומה 5 - (0x0)00024458 - 4V

| סה"כ לתשלום | מחיר לקוט"ש בא"ג | סה"כ צריכה בקוט"ש | קריאה נוכחית | קריאה קודמת | סוג צריכה | סוג תעריף                |
|-------------|------------------|-------------------|--------------|-------------|-----------|--------------------------|
|             |                  |                   | 31/01/20     | 01/01/20    |           | פרטי חשבון עבור תאריכים: |
| ₪ 85.41     | 93.10            | 91.74             | 7,646.93     | 7,555.19    | פסגה      | 777                      |
| ₪ 264.62    | 56.22            | 470.68            | 9,333.77     | 8,863.09    | גבע       | 778                      |
| ₪ 67.44     | 34.70            | 194.34            | 8,143.06     | 7,948.72    | שפל       | 779                      |

סה"כ לדיר:

| שיא ביקוש | סה"כ     | שפל     | גבע      | פסגה    |
|-----------|----------|---------|----------|---------|
| 4.08      | 756.76   | 194.34  | 470.68   | 91.74   |
|           | ₪ 417.46 | ₪ 67.44 | ₪ 264.62 | ₪ 85.41 |

סה"כ צריכה  
 סה"כ לתשלום

|          |   |                     |
|----------|---|---------------------|
| ₪ 200.95 | <b>תשלום קבוע</b>                       |                     |
| ₪ 0.00   | <b>תשלום עבור גודל חיבור בKVA (0x0)</b> |                     |
| ₪ 618.41 | <b>סה"כ לתשלום</b>                      | <b>לא כולל מע"מ</b> |

התפלגות חיוב בש"ח לפי תעו"ז

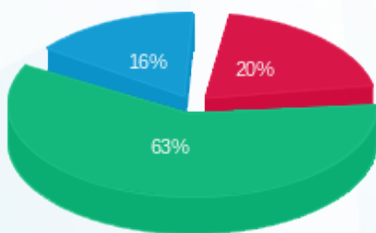

■ פסגה (₪ 85.41)  
 ■ גבע (₪ 264.62)  
 ■ שפל (₪ 67.44)

הסטוריית צריכה בקוט"ש

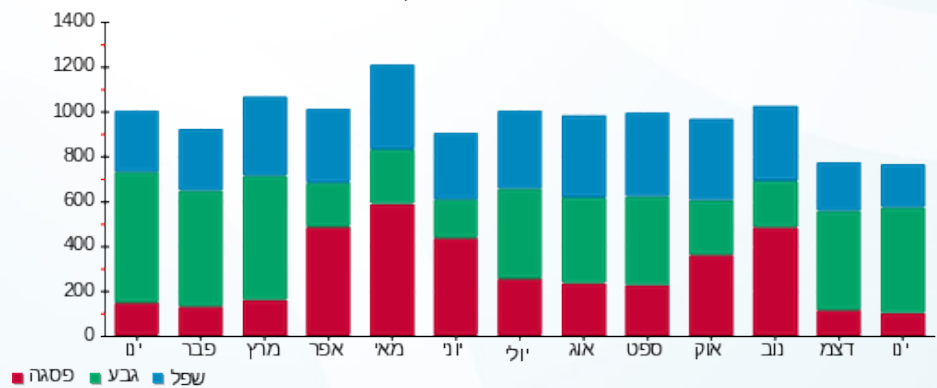



04/02/20 תאריך הפקדה:  
 31/01/20 תאריך קריאה נוכחית:  
 01/01/20 תאריך קריאה קודמת:

שם דייר: לוח G קומה 4 UPS  
 שם אתר: מארוול יוקנעם

לקוח/ה נכבד/ה, אנו מתכבדים להגיש את חישוב צריכת החשמל לתקופה 01/01/20 - 31/01/20:

לוח ראשי G קומה 4 - 4 - 00024458 (0x0)

| סוג תעריף                | סוג צריכה | קריאה קודמת | קריאה נוכחית | סה"כ צריכה בקוט"ש | מחיר לקוט"ש בא"ג | סה"כ לתשלום |
|--------------------------|-----------|-------------|--------------|-------------------|------------------|-------------|
| פרטי חשבון עבור תאריכים: |           |             |              |                   |                  |             |
| 777                      | פסגה      | 01/01/20    | 31/01/20     | 232.17            | 93.10            | 216.15 ₪    |
| 778                      | גבע       | 141,941.78  | 142,703.80   | 762.02            | 56.22            | 428.41 ₪    |
| 779                      | שפל       | 119,590.04  | 120,198.20   | 608.16            | 34.70            | 211.03 ₪    |

סה"כ לדייר:

| פסגה     | גבע      | שפל      | סה"כ     | שיא ביקוש |
|----------|----------|----------|----------|-----------|
| 232.17   | 762.02   | 608.16   | 1,602.36 | 4.32      |
| 216.15 ₪ | 428.41 ₪ | 211.03 ₪ | 855.59 ₪ |           |

סה"כ צריכה  
 סה"כ לתשלום

|            |                                  |              |
|------------|----------------------------------|--------------|
| 200.95 ₪   | תשלום קבוע                       |              |
| 0.00 ₪     | תשלום עבור גודל חיבור בKVA (0x0) |              |
| 1,056.54 ₪ | סה"כ לתשלום                      | לא כולל מע"מ |

התפלגות חיוב בש"ח לפי תע"ז

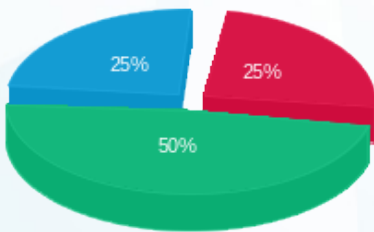

■ פסגה (216.15 ₪)  
 ■ גבע (428.41 ₪)  
 ■ שפל (211.03 ₪)

הסטוריית צריכה בקוט"ש

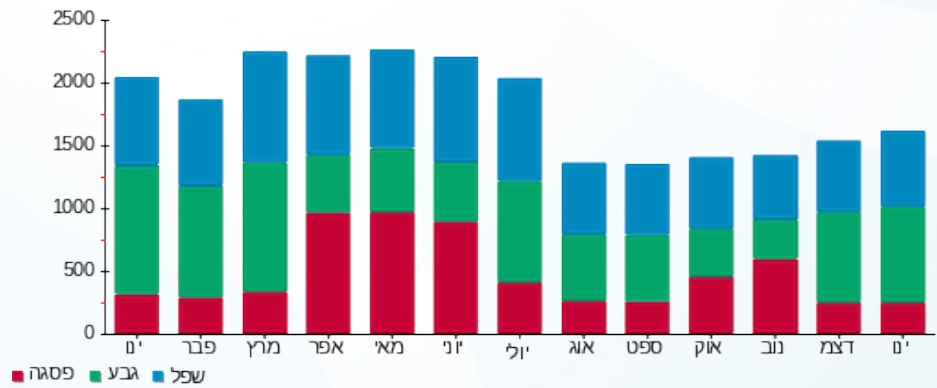



04/02/20

תאריך הפקדה:

שם דייר: לוח מיזוג אוויר גג 2

31/01/20

תאריך קריאה נוכחית:

שם אתר: מארוול יוקנעם

01/01/20

תאריך קריאה קודמת:

לקוח/ה נכבד/ה, אנו מתכבדים להגיש את חישוב צריכת החשמל לתקופה 01/01/20 - 31/01/20:

לוח מיזוג אוויר גג 2 - 8 - 00021758 (0x0)

| סוג תעריף | סוג צריכה | קריאה קודמת  | קריאה נוכחית | סה"כ צריכה בקוט"ש | מחיר לקוט"ש בא"ג | סה"כ לתשלום |
|-----------|-----------|--------------|--------------|-------------------|------------------|-------------|
|           |           | 01/01/20     | 31/01/20     |                   |                  |             |
| 777       | פסגה      | 1,308,476.08 | 1,309,326.06 | 849.98            | 93.10            | 791.33 ₪    |
| 778       | גבע       | 1,387,177.79 | 1,387,466.27 | 288.48            | 56.22            | 162.19 ₪    |
| 779       | שפל       | 2,426,395.25 | 2,431,283.31 | 4,888.06          | 34.70            | 1,696.16 ₪  |

סה"כ לדייר:

| פסגה     | גבע      | שפל        | סה"כ       | שיא ביקוש |
|----------|----------|------------|------------|-----------|
| 849.98   | 288.48   | 4,888.06   | 6,026.52   | 72.30     |
| 791.33 ₪ | 162.19 ₪ | 1,696.16 ₪ | 2,649.67 ₪ |           |

סה"כ צריכה

סה"כ לתשלום

|            |                                  |              |
|------------|----------------------------------|--------------|
| 200.95 ₪   | תשלום קבוע                       |              |
| 0.00 ₪     | תשלום עבור גודל חיבור בKVA (0x0) |              |
| 2,850.62 ₪ | סה"כ לתשלום                      | לא כולל מע"מ |

התפלגות חיוב בש"ח לפי תעו"ז

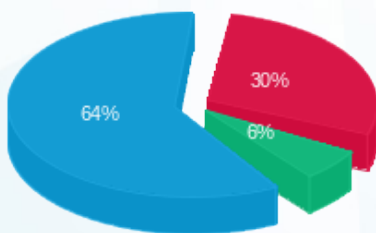

- פסגה (791.33 ₪) 64%
- גבע (162.19 ₪) 6%
- שפל (1,696.16 ₪) 30%

הסטוריית צריכה בקוט"ש

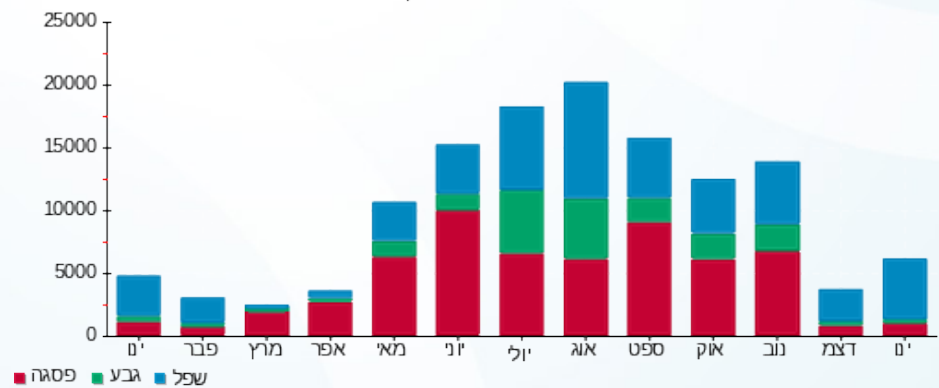



04/02/20 תאריך הפקדה:  
 31/01/20 תאריך קריאה נוכחית:  
 01/01/20 תאריך קריאה קודמת:

שם דייר: לוח מיזוג אוויר גג 1  
 שם אתר: מארוול יוקנעם

לקוח/ה נכבד/ה, אנו מתכבדים להגיש את חישוב צריכת החשמל לתקופה 01/01/20 - 31/01/20:

לוח מיזוג אוויר גג 1 - 7 - 00021755 (0x0)

| סוג תעריף | סוג צריכה | קריאה קודמת  | קריאה נוכחית | סה"כ צריכה בקוט"ש | מחיר לקוט"ש בא"ג | סה"כ לתשלום |
|-----------|-----------|--------------|--------------|-------------------|------------------|-------------|
|           |           | 01/01/20     | 31/01/20     |                   |                  |             |
| 777       | פסגה      | 1,482,526.45 | 1,486,056.62 | 3,530.17          | 93.10            | 3,286.59 ₪  |
| 778       | גבע       | 1,219,211.08 | 1,220,421.97 | 1,210.89          | 56.22            | 680.76 ₪    |
| 779       | שפל       | 1,957,564.96 | 1,974,354.62 | 16,789.66         | 34.70            | 5,826.01 ₪  |

סה"כ לדייר:

| פסגה       | גבע      | שפל        | סה"כ       | שיא ביקוש |
|------------|----------|------------|------------|-----------|
| 3,530.17   | 1,210.89 | 16,789.66  | 21,530.72  | 119.29    |
| 3,286.59 ₪ | 680.76 ₪ | 5,826.01 ₪ | 9,793.36 ₪ |           |

סה"כ צריכה  
 סה"כ לתשלום

|            |                                  |              |
|------------|----------------------------------|--------------|
| 200.95 ₪   | תשלום קבוע                       |              |
| 0.00 ₪     | תשלום עבור גודל חיבור בKVA (0x0) |              |
| 9,994.31 ₪ | סה"כ לתשלום                      | לא כולל מע"מ |

התפלגות חיוב בש"ח לפי תעו"ז

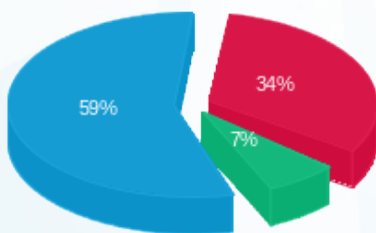

פסגה (3,286.59 ₪) - 59%  
 גבע (680.76 ₪) - 7%  
 שפל (5,826.01 ₪) - 34%

הסטוריית צריכה בקוט"ש

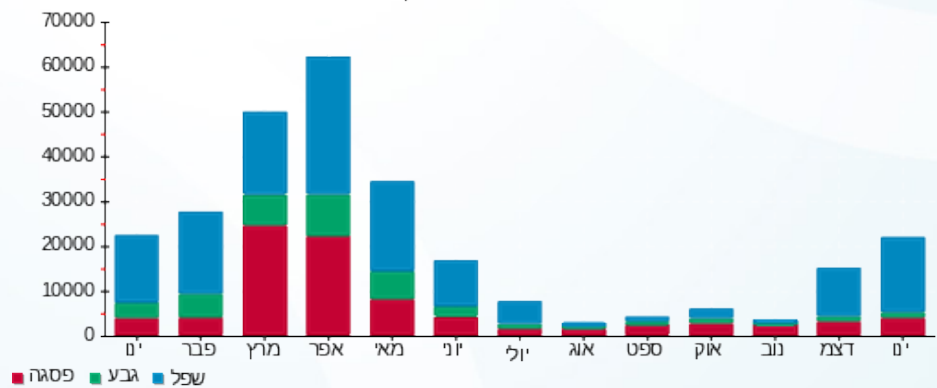



04/02/20 תאריך הפקדה:  
 31/01/20 תאריך קריאה נוכחית:  
 01/01/20 תאריך קריאה קודמת:

שם דייר: לוח מסעדה 133  
 שם אתר: מארוול יוקנעם

לקוח/ה נכבד/ה, אנו מתכבדים להגיש את חישוב צריכת החשמל לתקופה 01/01/20 - 31/01/20:

לוח מסעדה 133 - 7 - 00021741(0x0)

| סוג תעריף                | סוג צריכה | קריאה קודמת | קריאה נוכחית | סה"כ צריכה בקוט"ש | מחיר לקוט"ש בא"ג | סה"כ לתשלום |
|--------------------------|-----------|-------------|--------------|-------------------|------------------|-------------|
| פרטי חשבון עבור תאריכים: |           |             |              |                   |                  |             |
|                          |           | 01/01/20    | 31/01/20     |                   |                  |             |
| 777                      | פסגה      | 399,339.95  | 400,662.19   | 1,322.24          | 93.10            | 1,231.01 ₪  |
| 778                      | גבע       | 449,803.22  | 453,434.44   | 3,631.21          | 56.22            | 2,041.47 ₪  |
| 779                      | שפל       | 440,296.27  | 442,599.89   | 2,303.62          | 34.70            | 799.35 ₪    |

סה"כ לדייר:

| פסגה       | גבע        | שפל      | סה"כ       | שיא ביקוש |
|------------|------------|----------|------------|-----------|
| 1,322.24   | 3,631.21   | 2,303.62 | 7,257.07   | 35.86     |
| 1,231.01 ₪ | 2,041.47 ₪ | 799.35 ₪ | 4,071.83 ₪ |           |

סה"כ צריכה  
 סה"כ לתשלום

|            |                                  |              |
|------------|----------------------------------|--------------|
| 200.95 ₪   | תשלום קבוע                       |              |
| 0.00 ₪     | תשלום עבור גודל חיבור בKVA (0x0) |              |
| 4,272.78 ₪ | סה"כ לתשלום                      | לא כולל מע"מ |

התפלגות חיוב בש"ח לפי תעו"ז

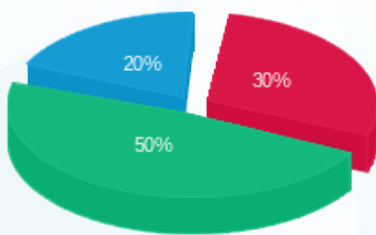

■ פסגה (1,231.01 ₪)  
 ■ גבע (2,041.47 ₪)  
 ■ שפל (799.35 ₪)

הסטוריית צריכה בקוט"ש

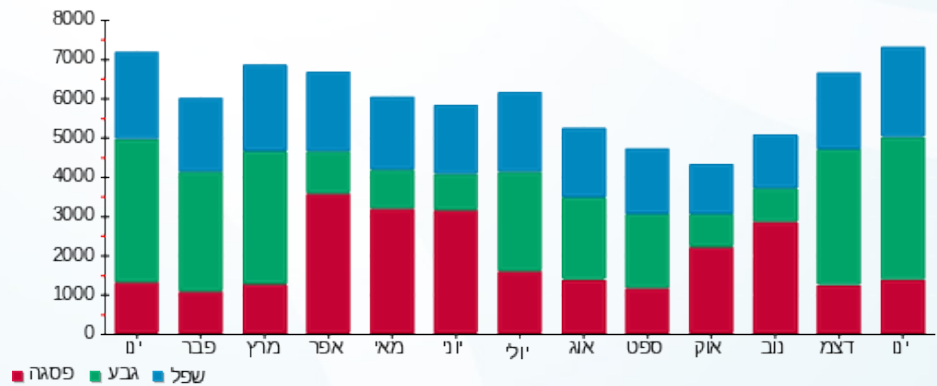

04/02/20 תאריך הפקה:  
 31/01/20 תאריך קריאה נוכחית:  
 01/01/20 תאריך קריאה קודמת:

שם דייר: צילר 1  
 שם אתר: מארוול יוקנעם

**לקוח/ה נכבד/ה, אנו מתכבדים להגיש את חישוב צריכת החשמל לתקופה 01/01/20 - 31/01/20:**

צילר 1 - 1 - 00021741 (0x0)

| סה"כ לתשלום | מחיר לקוט"ש בא"ג | סה"כ צריכה בקוט"ש | קריאה נוכחית | קריאה קודמת | סוג צריכה                | סוג תעריף |
|-------------|------------------|-------------------|--------------|-------------|--------------------------|-----------|
|             |                  |                   | 31/01/20     | 01/01/20    | פרטי חשבון עבור תאריכים: |           |
| ₪ 55.31     | 93.10            | 59.41             | 460,531.14   | 460,471.73  | פסגה                     | 777       |
| ₪ 249.87    | 56.22            | 444.46            | 413,209.54   | 412,765.08  | גבע                      | 778       |
| ₪ 57.03     | 34.70            | 164.36            | 394,242.25   | 394,077.89  | שפל                      | 779       |

סה"כ לדייר:

| שיא ביקוש | סה"כ     | שפל     | גבע      | פסגה    |
|-----------|----------|---------|----------|---------|
| 76.46     | 668.23   | 164.36  | 444.46   | 59.41   |
|           | ₪ 362.22 | ₪ 57.03 | ₪ 249.87 | ₪ 55.31 |

סה"כ צריכה  
 סה"כ לתשלום

|          |   |                     |
|----------|---|---------------------|
| ₪ 200.95 | <b>תשלום קבוע</b>                       |                     |
| ₪ 0.00   | <b>תשלום עבור גודל חיבור בKVA (0x0)</b> |                     |
| ₪ 563.17 | <b>סה"כ לתשלום</b>                      | <b>לא כולל מע"מ</b> |

התפלגות חיוב בש"ח לפי תעו"ז

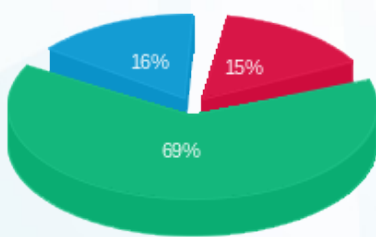

■ פסגה (₪ 55.31)  
 ■ גבע (₪ 249.87)  
 ■ שפל (₪ 57.03)

הסטוריית צריכה בקוט"ש

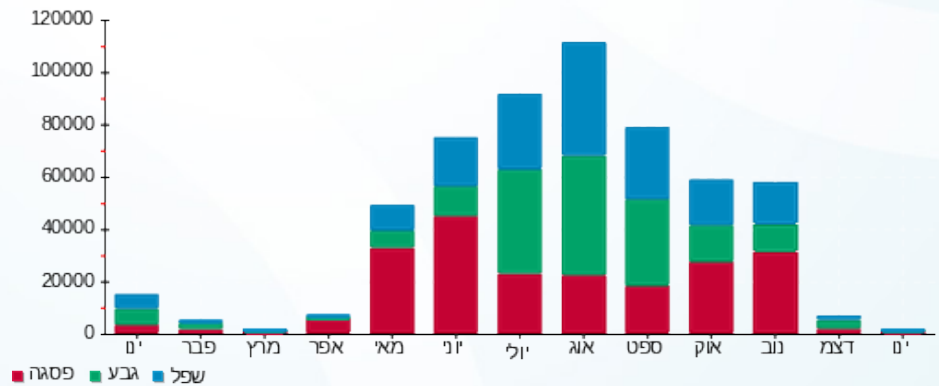

04/02/20 תאריך הפקדה:  
 31/01/20 תאריך קריאה נוכחית:  
 01/01/20 תאריך קריאה קודמת:

שם דייר: צילר 2  
 שם אתר: מארוול יוקנעם

**לקוח/ה נכבד/ה, אנו מתכבדים להגיש את חישוב צריכת החשמל לתקופה 01/01/20 - 31/01/20:**

צילר 2 - 2 - 00021741(0x0)

| סוג תעריף                | סוג צריכה | קריאה קודמת | קריאה נוכחית | סה"כ צריכה בקוט"ש | מחיר לקוט"ש בא"ג | סה"כ לתשלום |
|--------------------------|-----------|-------------|--------------|-------------------|------------------|-------------|
| פרטי חשבון עבור תאריכים: |           |             |              |                   |                  |             |
| 777                      | פסגה      | 01/01/20    | 31/01/20     | 5.21              | 93.10            | 4.85 ₪      |
| 778                      | גבע       | 299,761.13  | 299,893.74   | 132.61            | 56.22            | 74.55 ₪     |
| 779                      | שפל       | 269,966.68  | 269,983.26   | 16.58             | 34.70            | 5.75 ₪      |

סה"כ לדיר:

| פסגה   | גבע     | שפל    | סה"כ    | שיא ביקוש |
|--------|---------|--------|---------|-----------|
| 5.21   | 132.61  | 16.58  | 154.40  | 95.78     |
| 4.85 ₪ | 74.55 ₪ | 5.75 ₪ | 85.16 ₪ |           |

סה"כ צריכה  
 סה"כ לתשלום

|          |   |                     |
|----------|---|---------------------|
| 200.95 ₪ | <b>תשלום קבוע</b>                       |                     |
| 0.00 ₪   | <b>תשלום עבור גודל חיבור בKVA (0x0)</b> |                     |
| 286.11 ₪ | <b>סה"כ לתשלום</b>                      | <b>לא כולל מע"מ</b> |

התפלגות חיוב בש"ח לפי תעו"ז

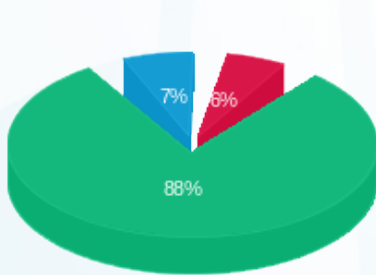

פסגה (4.85 ₪) 7%  
 גבע (74.55 ₪) 88%  
 שפל (5.75 ₪) 5%

הסטוריית צריכה בקוט"ש

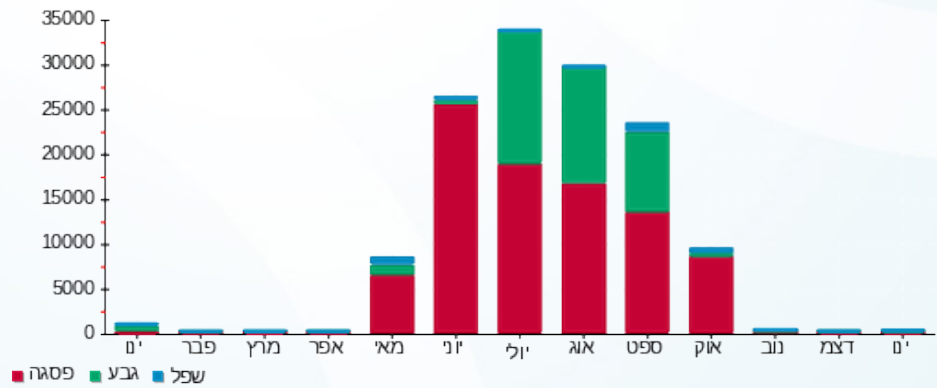



04/02/20 תאריך הפקה:  
 31/01/20 תאריך קריאה נוכחית:  
 01/01/20 תאריך קריאה קודמת:

שם דייר: צילר 3  
 שם אתר: מארוול יוקנעם

לקוח/ה נכבד/ה, אנו מתכבדים להגיש את חישוב צריכת החשמל לתקופה 01/01/20 - 31/01/20:

צילר 3 - 8 - 00021755 (0x0)

| סוג תעריף                | סוג צריכה | קריאה קודמת  | קריאה נוכחית | סה"כ צריכה בקוט"ש | מחיר לקוט"ש בא"ג | סה"כ לתשלום |
|--------------------------|-----------|--------------|--------------|-------------------|------------------|-------------|
| פרטי חשבון עבור תאריכים: |           |              |              |                   |                  |             |
| 777                      | פסגה      | 01/01/20     | 31/01/20     | 1,899,415.92      | 93.10            | 172.72 ₪    |
| 778                      | גבע       | 1,031,092.97 | 1,031,097.17 | 4.20              | 56.22            | 2.36 ₪      |
| 779                      | שפל       | 1,621,648.50 | 1,621,686.26 | 37.76             | 34.70            | 13.10 ₪     |

סה"כ לדיר:

| פסגה     | גבע    | שפל     | סה"כ     | שיא ביקוש |
|----------|--------|---------|----------|-----------|
| 8.29     | 4.20   | 37.76   | 50.26    | 8.54      |
| 172.72 ₪ | 2.36 ₪ | 13.10 ₪ | 188.18 ₪ |           |

סה"כ צריכה  
 סה"כ לתשלום

|          |                                  |              |
|----------|----------------------------------|--------------|
| 200.95 ₪ | תשלום קבוע                       |              |
| 0.00 ₪   | תשלום עבור גודל חיבור בKVA (0x0) |              |
| 224.14 ₪ | סה"כ לתשלום                      | לא כולל מע"מ |

התפלגות חיוב בש"ח לפי תעו"ז

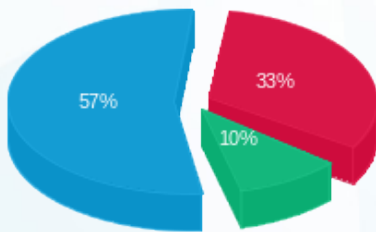

פסגה (7.72 ₪) 57%  
 גבע (2.36 ₪) 10%  
 שפל (13.10 ₪) 33%

הסטוריית צריכה בקוט"ש

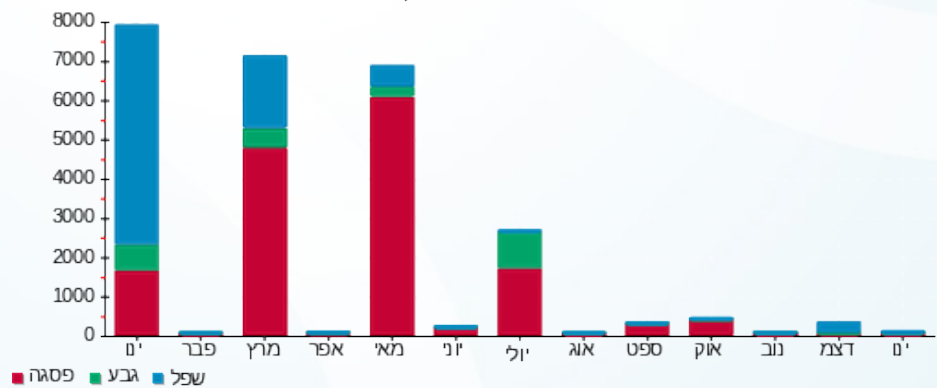

04/02/20 תאריך הפקה:  
 31/01/20 תאריך קריאה נוכחית:  
 01/01/20 תאריך קריאה קודמת:

שם דייר: צילר 4  
 שם אתר: מארוול יוקנעם

לקוח/ה נכבד/ה, אנו מתכבדים להגיש את חישוב צריכת החשמל לתקופה 01/01/20 - 31/01/20:

צילר 4 - 6 - 00021764 (0x0)

| סוג תעריף | סוג צריכה | קריאה קודמת  | קריאה נוכחית | סה"כ צריכה בקוט"ש | מחיר לקוט"ש בא"ג | סה"כ לתשלום |
|-----------|-----------|--------------|--------------|-------------------|------------------|-------------|
|           |           | 01/01/20     | 31/01/20     |                   |                  |             |
| 777       | פסגה      | 1,718,734.18 | 1,723,048.10 | 4,313.92          | 93.10            | 4,016.26 ₪  |
| 778       | גבע       | 1,740,397.07 | 1,753,434.45 | 13,037.38         | 56.22            | 7,329.62 ₪  |
| 779       | שפל       | 1,541,734.67 | 1,551,330.48 | 9,595.81          | 34.70            | 3,329.75 ₪  |

סה"כ לדייר:

| פסגה       | גבע        | שפל        | סה"כ        | שיא ביקוש |
|------------|------------|------------|-------------|-----------|
| 4,313.92   | 13,037.38  | 9,595.81   | 26,947.11   | 61.26     |
| 4,016.26 ₪ | 7,329.62 ₪ | 3,329.75 ₪ | 14,675.62 ₪ |           |

סה"כ צריכה  
 סה"כ לתשלום

|             |                                  |              |
|-------------|----------------------------------|--------------|
| 200.95 ₪    | תשלום קבוע                       |              |
| 0.00 ₪      | תשלום עבור גודל חיבור בKVA (0x0) |              |
| 14,876.57 ₪ | סה"כ לתשלום                      | לא כולל מע"מ |

התפלגות חיוב בש"ח לפי תע"ז

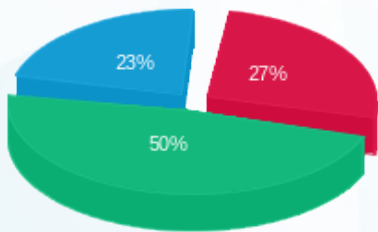

■ פסגה (4,016.26 ₪)  
 ■ גבע (7,329.62 ₪)  
 ■ שפל (3,329.75 ₪)

הסטוריית צריכה בקוט"ש

