



04/02/20 תאריך הפקה:
 30/01/20 תאריך קריאה נוכחית:
 10/01/20 תאריך קריאה קודמת:

שם דייר: מוקד אמון
 שם אתר: מרכזים 2000

לקוח/ה נכבד/ה, אנו מתכבדים להגיש את חישוב צריכת החשמל לתקופה 10/01/20 - 30/01/20:

מוקד אמון - 1 - 16092222

סוג תעריף	סוג צריכה	קריאה קודמת	קריאה נוכחית	סה"כ צריכה בקוט"ש	מחיר לקוט"ש בא"ג	סה"כ לתשלום
פרטי חשבון עבור תאריכים:						
777	פסגה	10/01/20	30/01/20	55.80	93.10	51.95 ₪
778	גבע	3,411.90	3,433.40	21.50	56.22	12.09 ₪
779	שפל	11,336.10	11,792.20	456.10	34.70	158.27 ₪

חיוב בגין מקדם הספק (KVA) - חצי שנתי

הערה	סה"כ לתשלום
חיוב בגין מקדם הספק 10.9.19-31.12.19 (KVA)	0.00 ₪

סה"כ לדייר:

פסגה	גבע	שפל	סה"כ	שיא ביקוש
55.80	21.50	456.10	533.40	9.17
₪ 51.95	₪ 12.09	₪ 158.27	₪ 222.30	

סה"כ צריכה
 סה"כ לתשלום

35.15 ₪	תשלום קבוע
257.45 ₪	סה"כ לתשלום

התפלגות חיוב בש"ח לפי תעו"ז

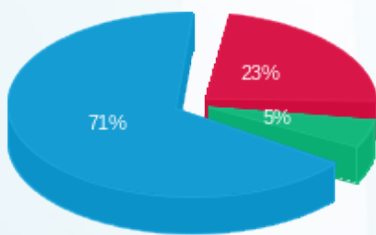

פסגה (₪ 51.95)
 גבע (₪ 12.09)
 שפל (₪ 158.27)

הסטוריית צריכה בקוט"ש

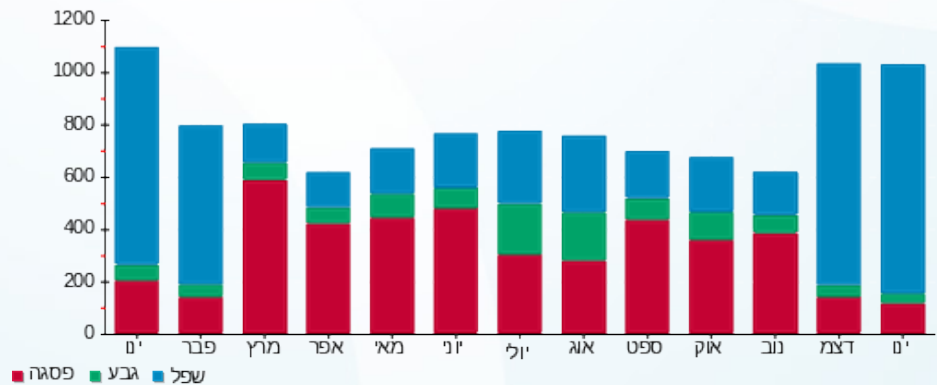

פסגה גבע שפל

