



05/02/20

תאריך הפקה:

שם דייר: בירמן ובניו בעמ

30/01/20

תאריך קריאה נוכחית:

שם אתר: יובל ירון ערד

25/12/19

תאריך קריאה קודמת:

לקוח/ה נכבד/ה, אנו מתכבדים להגיש את חישוב צריכת החשמל לתקופה 30/01/20 - 25/12/19:

בירמן ובניו בעמ - 1 - 00025477(3x250)

סוג תעריף	סוג צריכה	קריאה קודמת	קריאה נוכחית	סה"כ צריכה בקוט"ש	מחיר לקוט"ש בא"ג	סה"כ לתשלום
פרטי חשבון עבור תאריכים:						
		25/12/19	31/12/19			
777	פסגה	1,011,892.62	1,012,635.02	742.41	97.73	725.56 ₪
778	גבע	462,838.87	463,147.45	308.58	59.22	182.74 ₪
779	שפל	1,082,873.70	1,085,693.27	2,819.58	36.48	1,028.58 ₪
פרטי חשבון עבור תאריכים:						
		01/01/20	30/01/20			
777	פסגה	1,012,635.02	1,016,219.48	3,584.46	93.10	3,337.13 ₪
778	גבע	463,147.45	464,548.75	1,401.30	56.22	787.81 ₪
779	שפל	1,085,693.27	1,098,320.54	12,627.27	34.70	4,381.66 ₪

סה"כ לדייר:

פסגה	גבע	שפל	סה"כ	שיא ביקוש
4,326.87	1,709.88	15,446.85	21,483.60	85.96
₪ 4,062.69	₪ 970.55	₪ 5,410.24	₪ 10,443.49	

סה"כ צריכה
סה"כ לתשלום

200.95 ₪	תשלום קבוע תשלום עבור גודל חיבור בKVA (3x250) סה"כ מע"מ 17.00%	
29.84 ₪		
10,674.28 ₪		
1,814.63 ₪		
12,488.90 ₪	סה"כ לתשלום	כולל מע"מ

התפלגות חיוב בש"ח לפי תע"ז

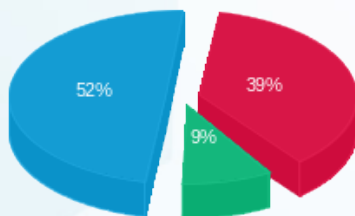

■ פסגה (4,062.69 ₪)
 ■ גבע (970.55 ₪)
 ■ שפל (5,410.24 ₪)

הסטוריית צריכה בקוט"ש

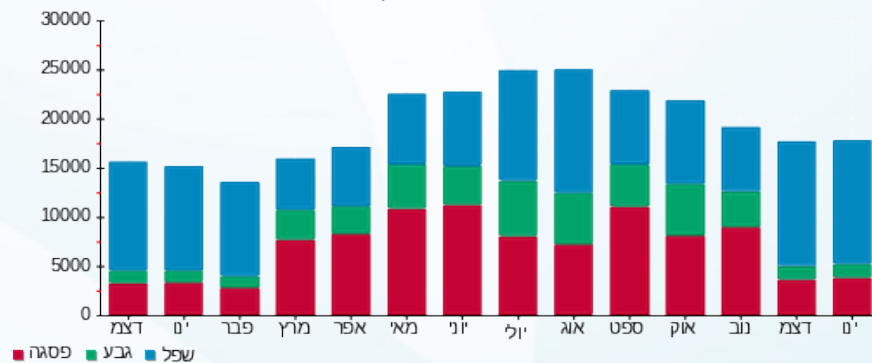



05/02/20

תאריך הפקה:

שם דייר: מספרה
שם אתר: יובל ירין ערד

30/01/20

תאריך קריאה נוכחית:

25/12/19

תאריך קריאה קודמת:

לקוח/ה נכבד/ה, אנו מתכבדים להגיש את חישוב צריכת החשמל לתקופה 30/01/20 - 25/12/19

מספרה - 2 - (3x63)00025477

סוג תעריף	סוג צריכה	קריאה קודמת	קריאה נוכחית	סה"כ צריכה בקוט"ש	מחיר לקוט"ש בא"ג	סה"כ לתשלום
פרטי חשבון עבור תאריכים:						
		25/12/19	31/12/19			
777	פסגה	171,232.36	171,385.52	153.16	97.73	149.68 ₪
778	גבע	52,592.42	52,605.57	13.15	59.22	7.79 ₪
779	שפל	68,581.62	69,079.14	497.52	36.48	181.50 ₪
פרטי חשבון עבור תאריכים:						
		01/01/20	30/01/20			
777	פסגה	171,385.52	172,240.29	854.76	93.10	795.78 ₪
778	גבע	52,605.57	52,721.32	115.75	56.22	65.08 ₪
779	שפל	69,079.14	71,285.72	2,206.58	34.70	765.68 ₪

סה"כ לדייר:

פסגה	גבע	שפל	סה"כ	שיא ביקוש
1,007.92	128.91	2,704.10	3,840.93	36.10
₪ 945.47	₪ 72.87	₪ 947.18	₪ 1,965.51	

סה"כ צריכה
סה"כ לתשלום

200.95 ₪	תשלום קבוע תשלום עבור גודל חיבור בKVA (3x63) סה"כ מע"מ 17.00%	
7.52 ₪		
2,173.98 ₪		
369.58 ₪		
2,543.56 ₪	סה"כ לתשלום	כולל מע"מ

התפלגות חיוב בש"ח לפי תע"ז

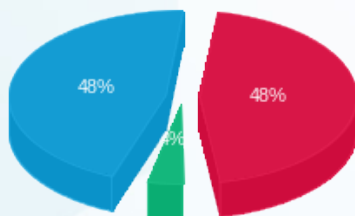

פסגה (945.47 ₪)
גבע (72.87 ₪)
שפל (947.18 ₪)

הסטוריית צריכה בקוט"ש

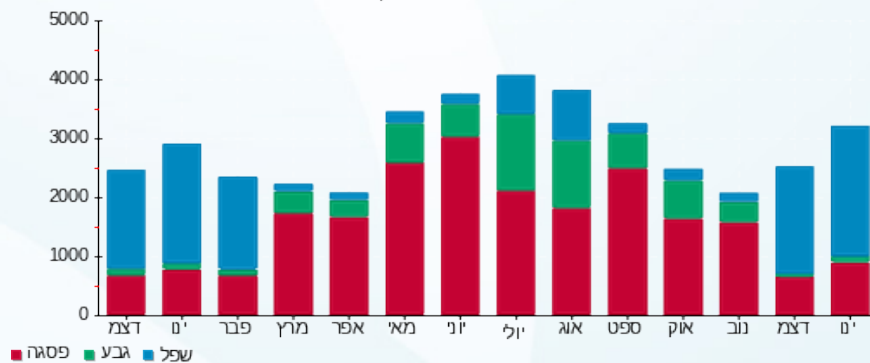



05/02/20 תאריך הפקה:
 30/01/20 תאריך קריאה נוכחית:
 25/12/19 תאריך קריאה קודמת:

שם דייר: משרד עוד לילך
שם אתר: יובל ירין ערד

לקוח/ה נכבד/ה, אנו מתכבדים להגיש את חישוב צריכת החשמל לתקופה 30/01/20 - 25/12/19:

משרד עו"ד לילך - 4 - 00025477(3x63)

סה"כ לתשלום	מחיר לקוט"ש בא"ג	סה"כ צריכה בקוט"ש	קריאה נוכחית	קריאה קודמת	סוג צריכה	סוג תעריף
			31/12/19	25/12/19	פרטי חשבון עבור תאריכים:	
₪ 47.95	97.73	49.06	58,713.10	58,664.04	פסגה	777
₪ 4.93	59.22	8.32	14,183.92	14,175.60	גבע	778
₪ 40.05	36.48	109.79	36,659.99	36,550.20	שפל	779
			30/01/20	01/01/20	פרטי חשבון עבור תאריכים:	
₪ 206.70	93.10	222.02	58,935.12	58,713.10	פסגה	777
₪ 12.89	56.22	22.92	14,206.84	14,183.92	גבע	778
₪ 174.70	34.70	503.46	37,163.45	36,659.99	שפל	779

ילנה זוטלסקי - 6 - 00025477(3x50)

סה"כ לתשלום	מחיר לקוט"ש בא"ג	סה"כ צריכה בקוט"ש	קריאה נוכחית	קריאה קודמת	סוג צריכה	סוג תעריף
			31/12/19	25/12/19	פרטי חשבון עבור תאריכים:	
₪ 0.00	97.73	0.00	940.46	940.46	פסגה	777
₪ 0.00	59.22	0.00	468.77	468.77	גבע	778
₪ 0.00	36.48	0.00	816.72	816.72	שפל	779
			30/01/20	01/01/20	פרטי חשבון עבור תאריכים:	
₪ -0.01	93.10	-0.01	940.47	940.46	פסגה	777
₪ 0.00	56.22	0.00	468.77	468.77	גבע	778
₪ -0.00	34.70	-0.002	816.72	816.72	שפל	779

סה"כ לדייר:

שיא ביקוש	סה"כ	שפל	גבע	פסגה
9.98	915.56	613.25	31.24	271.07
	₪ 487.21	₪ 214.75	₪ 17.81	₪ 254.64

סה"כ צריכה
סה"כ לתשלום





200.95 ₪	תשלום קבוע תשלום עבור גודל חיבור KVA (3x13) סה"כ מע"מ 17.00%	
1.55 ₪		
689.71 ₪		
117.25 ₪		
806.96 ₪	סה"כ לתשלום	כולל מע"מ

התפלגות חיוב בש"ח לפי תעו"ז

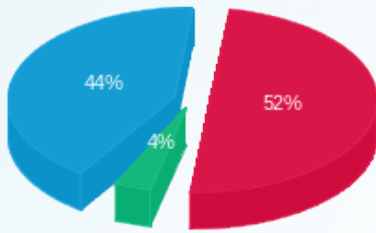

- פסגה (254.64 ₪)
- גבע (17.81 ₪)
- שפל (214.75 ₪)

הסטוריית צריכה בקוט"ש

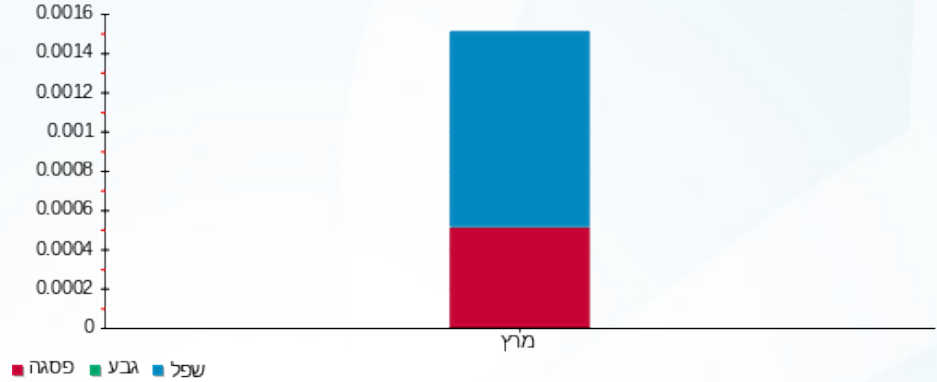

05/02/20

תאריך הפקה:

שם דייר: פוטוולטיים
שם אתר: יובל ירין ערד

30/01/20

תאריך קריאה נוכחית:

25/12/19

תאריך קריאה קודמת:

לקוח/ה נכבד/ה, אנו מתכבדים להגיש את חישוב צריכת החשמל לתקופה 30/01/20 - 25/12/19:

פוטוולטיים - 5 - 00025477

סה"כ לתשלום	מחיר לקוט"ש בא"ג	סה"כ צריכה בקוט"ש	קריאה נוכחית	קריאה קודמת	סוג צריכה	סוג תעריף
			31/12/19	25/12/19	פרטי חשבון עבור תאריכים:	
₪ 2.30	97.73	2.36	44,518.25	44,515.90	פסגה	777
₪ 12.25	59.22	20.68	12,727.48	12,706.79	גבע	778
₪ 378.97	36.48	1,038.84	20,204.07	19,165.23	שפל	779
			30/01/20	01/01/20	פרטי חשבון עבור תאריכים:	
₪ 26.05	93.10	27.99	44,546.24	44,518.25	פסגה	777
₪ 29.40	56.22	52.29	12,779.77	12,727.48	גבע	778
₪ 1,578.70	34.70	4,549.57	24,753.63	20,204.07	שפל	779

סה"כ לדייר:

שיא ביקוש	סה"כ	שפל	גבע	פסגה
76.89	5,691.72	5,588.40	72.98	30.34
	₪ 2,027.67	₪ 1,957.67	₪ 41.65	₪ 28.36

סה"כ צריכה
סה"כ לתשלום

תשלום קבוע	סה"כ	מע"מ 17.00%	כולל מע"מ
₪ 0.00	₪ 2,027.67	₪ 344.70	₪ 2,372.38
סה"כ לתשלום			סה"כ לתשלום

התפלגות חיוב בש"ח לפי תעו"ז

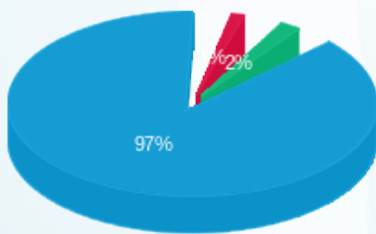

פסגה (₪ 28.36) 97%
גבע (₪ 41.65) 2%
שפל (₪ 1,957.67) 1%

הסטוריית צריכה בקוט"ש

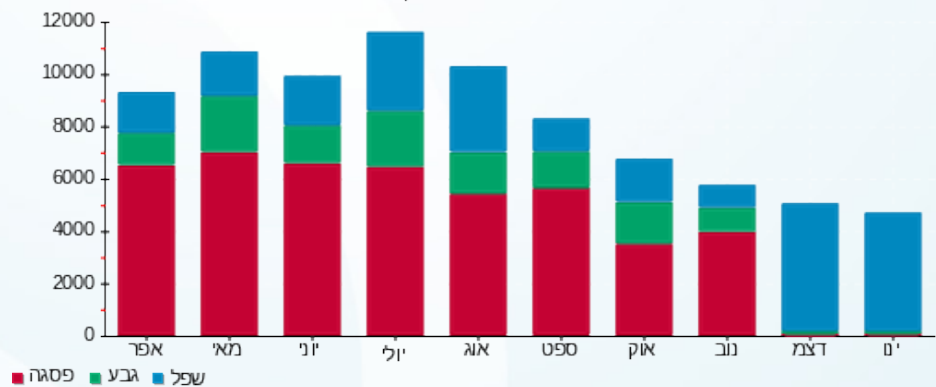



05/02/20

תאריך הפקה:

שם דייר: קונסטנטיין שקולניק

30/01/20

תאריך קריאה נוכחית:

שם אתר: יובל ירין ערד

25/12/19

תאריך קריאה קודמת:

לקוח/ה נכבד/ה, אנו מתכבדים להגיש את חישוב צריכת החשמל לתקופה 30/01/20 - 25/12/19

קונסטנטיין שקולניק - 3 - 00025477 (3x63)

סוג תעריף	סוג צריכה	קריאה קודמת	קריאה נוכחית	סה"כ צריכה בקוט"ש	מחיר לקוט"ש בא"ג	סה"כ לתשלום
פרטי חשבון עבור תאריכים:						
		25/12/19	31/12/19			
777	פסגה	191,829.47	192,069.90	240.43	97.73	234.97 ₪
778	גבע	109,657.69	109,725.02	67.33	59.22	39.87 ₪
779	שפל	114,779.68	115,135.45	355.77	36.48	129.78 ₪
פרטי חשבון עבור תאריכים:						
		01/01/20	30/01/20			
777	פסגה	192,069.90	193,282.98	1,213.08	93.10	1,129.38 ₪
778	גבע	109,725.02	110,002.92	277.90	56.22	156.24 ₪
779	שפל	115,135.45	116,760.28	1,624.83	34.70	563.82 ₪

סה"כ לדייר:

פסגה	גבע	שפל	סה"כ	שיא ביקוש
1,453.51	345.24	1,980.60	3,779.34	34.53
₪ 1,364.35	₪ 196.11	₪ 693.60	₪ 2,254.06	

סה"כ צריכה
סה"כ לתשלום

200.95 ₪	<p>תשלום קבוע</p> <p>תשלום עבור גודל חיבור בKVA (3x63)</p> <p>סה"כ</p> <p>מע"מ 17.00%</p>	<p>סה"כ לתשלום</p>
7.52 ₪		
2,462.53 ₪		
418.63 ₪		
2,881.16 ₪		<p>כולל מע"מ</p>

התפלגות חיוב בש"ח לפי תע"ז

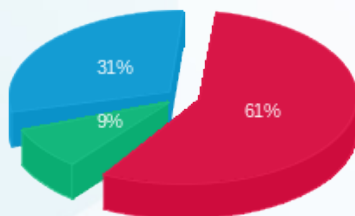

פסגה (1,364.35 ₪)
גבע (196.11 ₪)
שפל (693.60 ₪)

הסטוריית צריכה בקוט"ש

