



05/02/20 תאריך הפקדה:  
 31/01/20 תאריך קריאה נוכחית:  
 01/01/20 תאריך קריאה קודמת:

שם דייר: ( 64237 ) MDB  
 שם אתר: א - אפריקה ישראל 03 - נס ציונה

לקוח/ה נכבד/ה, אנו מתכבדים להגיש את חישוב צריכת החשמל לתקופה 01/01/20 - 31/01/20:

( 64237 ) 4 - (0x0)00023693 - MDB

סוג תעריף	סוג צריכה	קריאה קודמת	קריאה נוכחית	סה"כ צריכה בקוט"ש	מחיר לקוט"ש בא"ג	סה"כ לתשלום
פרטי חשבון עבור תאריכים:						
777	פסגה	01/01/20	31/01/20	708.15	93.10	659.28 ₪
778	גבע	206,588.32	207,176.74	588.42	56.22	330.81 ₪
779	שפל	188,544.93	192,553.34	4,008.41	34.70	1,390.92 ₪

סה"כ לדייר:

פסגה	גבע	שפל	סה"כ	שיא ביקוש
708.15	588.42	4,008.41	5,304.98	14.62
659.28 ₪	330.81 ₪	1,390.92 ₪	2,381.01 ₪	

סה"כ צריכה  
 סה"כ לתשלום

200.95 ₪	תשלום קבוע	
0.00 ₪	תשלום עבור גודל חיבור בKVA (0x0)	
2,581.96 ₪	סה"כ לתשלום	לא כולל מע"מ

התפלגות חיוב בש"ח לפי תע"ז

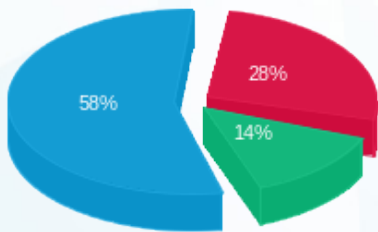

פסגה (659.28 ₪) 58%  
 גבע (330.81 ₪) 28%  
 שפל (1,390.92 ₪) 14%

הסטוריית צריכה בקוט"ש

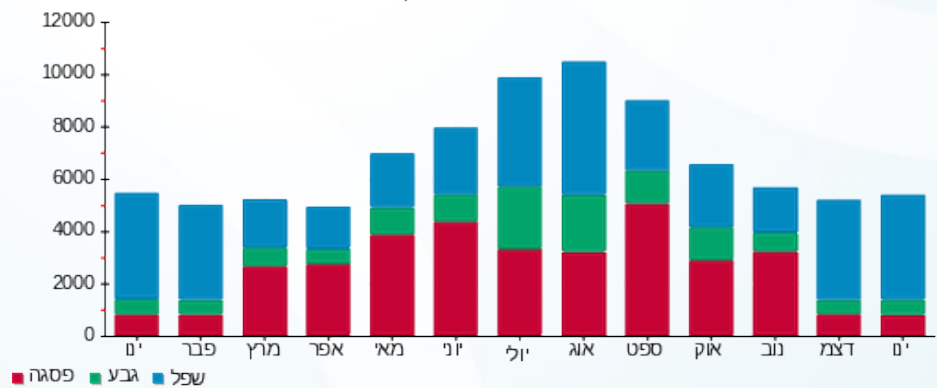



05/02/20 תאריך הפקדה:  
 31/01/20 תאריך קריאה נוכחית:  
 01/01/20 תאריך קריאה קודמת:

שם דייר: M.D.B קומה 3  
 שם אתר: א - אפריקה ישראל 03 - נס ציונה

לקוח/ה נכבד/ה, אנו מתכבדים להגיש את חישוב צריכת החשמל לתקופה 01/01/20 - 31/01/20:

M.D.B קומה 3 - 3 (0x0)00023693

סה"כ לתשלום	מחיר לקוט"ש בא"ג	סה"כ צריכה בקוט"ש	קריאה נוכחית	קריאה קודמת	סוג צריכה	סוג תעריף
			31/01/20	01/01/20		פרטי חשבון עבור תאריכים:
79.14 ₪	93.10	85.01	1,310,631.67	1,310,546.66	פסגה	777
42.57 ₪	56.22	75.72	762,671.45	762,595.73	גבע	778
141.48 ₪	34.70	407.72	394,386.71	393,978.98	שפל	779

סה"כ לדייר:

שיא ביקוש	סה"כ	שפל	גבע	פסגה
4.53	568.45	407.72	75.72	85.01
	263.19 ₪	141.48 ₪	42.57 ₪	79.14 ₪

סה"כ צריכה  
 סה"כ לתשלום

200.95 ₪	<b>תשלום קבוע</b>	
0.00 ₪	<b>תשלום עבור גודל חיבור בKVA (0x0)</b>	
464.14 ₪	<b>סה"כ לתשלום</b>	<b>לא כולל מע"מ</b>

התפלגות חיוב בש"ח לפי תעו"ז

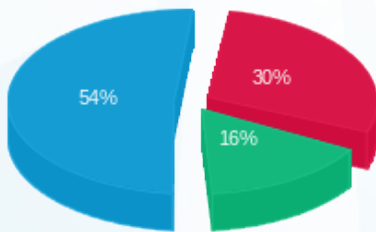

■ פסגה (79.14 ₪)  
 ■ גבע (42.57 ₪)  
 ■ שפל (141.48 ₪)

הסטוריית צריכה בקוט"ש

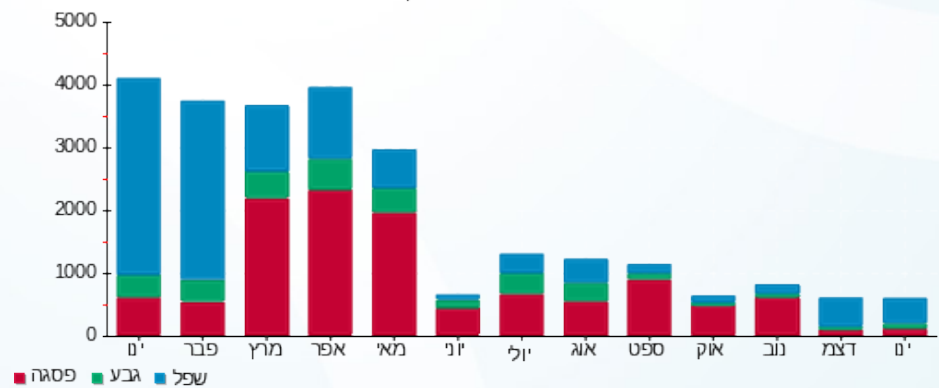



05/02/20 תאריך הפקה:  
 31/01/20 תאריך קריאה נוכחית:  
 01/01/20 תאריך קריאה קודמת:

שם דייר: ( Q.B.I 4900 )  
 שם אתר: א - אפריקה ישראל 03 - נס ציונה

**לקוח/ה נכבד/ה, אנו מתכבדים להגיש את חישוב צריכת החשמל לתקופה 01/01/20 - 31/01/20:**

**Q.B.I ( 4900 ) - (0x0)00016079 - 1**

סוג תעריף	סוג צריכה	קריאה קודמת	קריאה נוכחית	סה"כ צריכה בקוט"ש	מחיר לקוט"ש בא"ג	סה"כ לתשלום
פרטי חשבון עבור תאריכים:						
777	פסגה	01/01/20	31/01/20	687,230.23	93.10	646.74 ₪
778	גבע	418,676.58	418,922.33	245.75	56.22	138.16 ₪
779	שפל	429,350.04	432,065.85	2,715.81	34.70	942.39 ₪

סה"כ לדייר:

פסגה	גבע	שפל	סה"כ	שיא ביקוש
694.67	245.75	2,715.81	3,656.23	15.42
646.74 ₪	138.16 ₪	942.39 ₪	1,727.28 ₪	

סה"כ צריכה  
 סה"כ לתשלום

200.95 ₪	<b>תשלום קבוע</b>	
0.00 ₪	<b>תשלום עבור גודל חיבור בKVA (0x0)</b>	
1,928.23 ₪	<b>סה"כ לתשלום</b>	<b>לא כולל מע"מ</b>

התפלגות חיוב בש"ח לפי תע"ז

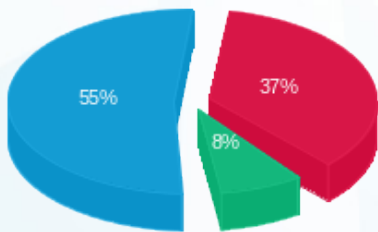

■ פסגה (646.74 ₪)  
 ■ גבע (138.16 ₪)  
 ■ שפל (942.39 ₪)

הסטוריית צריכה בקוט"ש

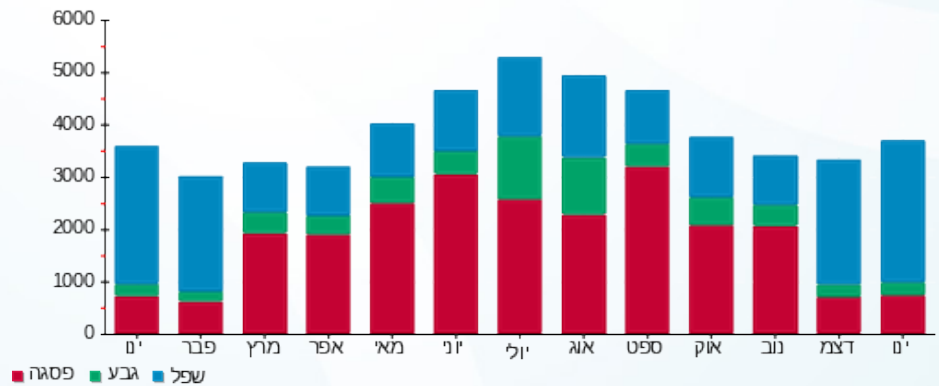

05/02/20 תאריך הפקה:  
 31/01/20 תאריך קריאה נוכחית:  
 01/01/20 תאריך קריאה קודמת:

שם דייר: QBI  
 שם אתר: א - אפריקה ישראל 03 - נס ציונה

**לקוח/ה נכבד/ה, אנו מתכבדים להגיש את חישוב צריכת החשמל לתקופה 01/01/20 - 31/01/20:**

לוח ראשי קומה 2 - 2 - 00016079(0x0)

סוג תעריף	סוג צריכה	קריאה קודמת	קריאה נוכחית	סה"כ צריכה בקוט"ש	מחיר לקוט"ש בא"ג	סה"כ לתשלום
			31/01/20	01/01/20	פרטי חשבון עבור תאריכים:	
777	פסגה	906,408.93	914,142.83	7,733.90	93.10	7,200.26 ₪
778	גבע	536,698.42	540,451.22	3,752.80	56.22	2,109.82 ₪
779	שפל	1,107,392.82	1,136,828.35	29,435.53	34.70	10,214.13 ₪

פטרמן 1 - 1 - 00020443(0x0)

סוג תעריף	סוג צריכה	קריאה קודמת	קריאה נוכחית	סה"כ צריכה בקוט"ש	מחיר לקוט"ש בא"ג	סה"כ לתשלום
			31/01/20	01/01/20	פרטי חשבון עבור תאריכים:	
777	פסגה	69,515.35	71,267.69	-1,752.34	93.10	-1,631.43 ₪
778	גבע	33,671.38	34,489.37	-817.99	56.22	-459.87 ₪
779	שפל	104,009.79	110,585.92	-6,576.12	34.70	-2,281.92 ₪

סה"כ לדירה:

פסגה	גבע	שפל	סה"כ	שיא ביקוש
5,981.56	2,934.81	22,859.40	31,775.77	70.23
₪ 5,568.83	₪ 1,649.95	₪ 7,932.21	₪ 15,150.99	

סה"כ צריכה  
 סה"כ לתשלום

200.95 ₪	<b>תשלום קבוע</b>	
0.00 ₪	<b>תשלום עבור גודל חיבור בKVA (0x0)</b>	
15,351.94 ₪	<b>סה"כ לתשלום</b>	<b>לא כולל מע"מ</b>

התפלגות חיוב בש"ח לפי תע"ז

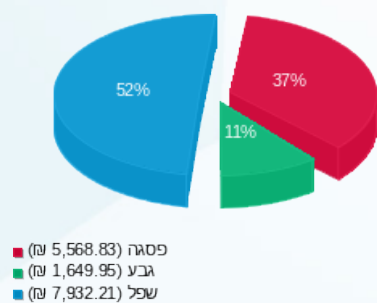

הסטוריית צריכה בקוט"ש

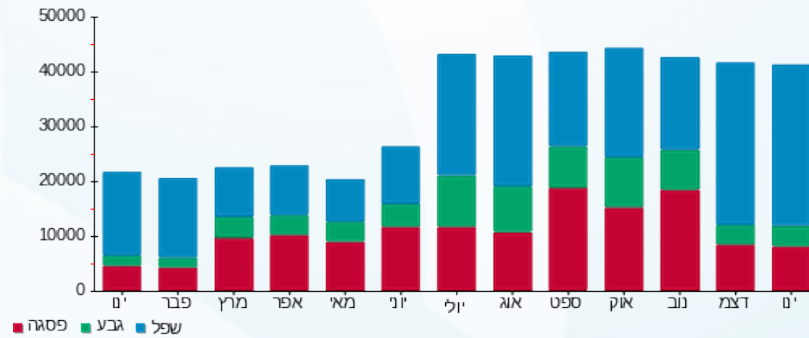



05/02/20 תאריך הפקה:  
 31/01/20 תאריך קריאה נוכחית:  
 01/01/20 תאריך קריאה קודמת:

שם דייר: SMART  
 שם אתר: א - אפריקה ישראל 03 - נס ציונה

לקוח/ה נכבד/ה, אנו מתכבדים להגיש את חישוב צריכת החשמל לתקופה 01/01/20 - 31/01/20:

SMART - (0x0)00023693 - 1

סוג תעריף	סוג צריכה	קריאה קודמת	קריאה נוכחית	סה"כ צריכה בקוט"ש	מחיר לקוט"ש בא"ג	סה"כ לתשלום
פרטי חשבון עבור תאריכים:						
777	פסגה	01/01/20	31/01/20	1,067.43	93.10	993.78 ₪
778	גבע	563,052.61	563,461.52	408.91	56.22	229.89 ₪
779	שפל	396,056.80	400,189.29	4,132.49	34.70	1,433.97 ₪

סה"כ לדייר:

פסגה	גבע	שפל	סה"כ	שיא ביקוש
1,067.43	408.91	4,132.49	5,608.84	16.71
993.78 ₪	229.89 ₪	1,433.97 ₪	2,657.64 ₪	

סה"כ צריכה  
 סה"כ לתשלום

200.95 ₪	תשלום קבוע	
0.00 ₪	תשלום עבור גודל חיבור בKVA (0x0)	
2,858.59 ₪	סה"כ לתשלום	לא כולל מע"מ

התפלגות חיוב בש"ח לפי תע"ז

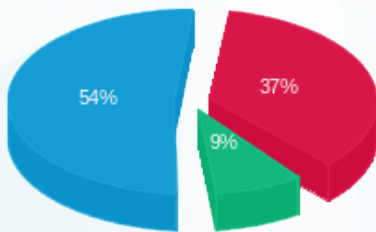

■ פסגה (993.78 ₪)  
 ■ גבע (229.89 ₪)  
 ■ שפל (1,433.97 ₪)

הסטוריית צריכה בקוט"ש

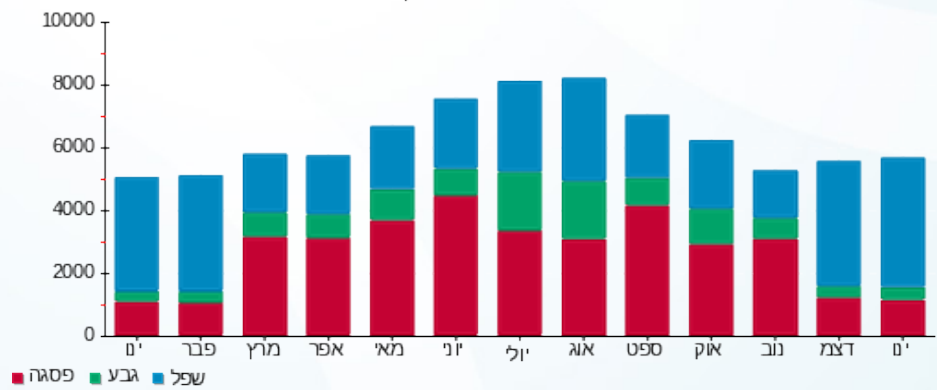

05/02/20 תאריך הפקה:  
 31/01/20 תאריך קריאה נוכחית:  
 01/01/20 תאריך קריאה קודמת:

שם דייר: אינדיגו HP  
 שם אתר: א - אפריקה ישראל 03 - נס ציונה

**לקוח/ה נכבד/ה, אנו מתכבדים להגיש את חישוב צריכת החשמל לתקופה 01/01/20 - 31/01/20:**

אינדיגו 5 - HP - (0x0)00023693

סוג תעריף	סוג צריכה	קריאה קודמת	קריאה נוכחית	סה"כ צריכה בקוט"ש	מחיר לקוט"ש בא"ג	סה"כ לתשלום
פרטי חשבון עבור תאריכים:						
777	פסגה	01/01/20	31/01/20	1,140.31	93.10	1,061.62 ₪
778	גבע	201,499.08	201,956.52	457.44	56.22	257.17 ₪
779	שפל	141,575.67	146,273.10	4,697.42	34.70	1,630.01 ₪

סה"כ לדיר:

פסגה	גבע	שפל	סה"כ	שיא ביקוש
1,140.31	457.44	4,697.42	6,295.17	22.83
1,061.62 ₪	257.17 ₪	1,630.01 ₪	2,948.80 ₪	

סה"כ צריכה  
 סה"כ לתשלום

200.95 ₪	<b>תשלום קבוע</b>	
0.00 ₪	<b>תשלום עבור גודל חיבור בKVA (0x0)</b>	
3,149.75 ₪	<b>סה"כ לתשלום</b>	<b>לא כולל מע"מ</b>

התפלגות חיוב בש"ח לפי תע"ז

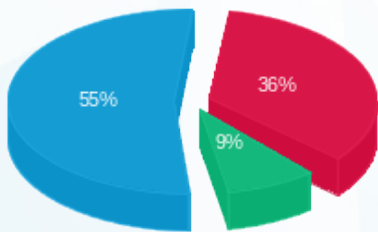

■ פסגה (1,061.62 ₪)  
 ■ גבע (257.17 ₪)  
 ■ שפל (1,630.006 ₪)

הסטוריית צריכה בקוט"ש

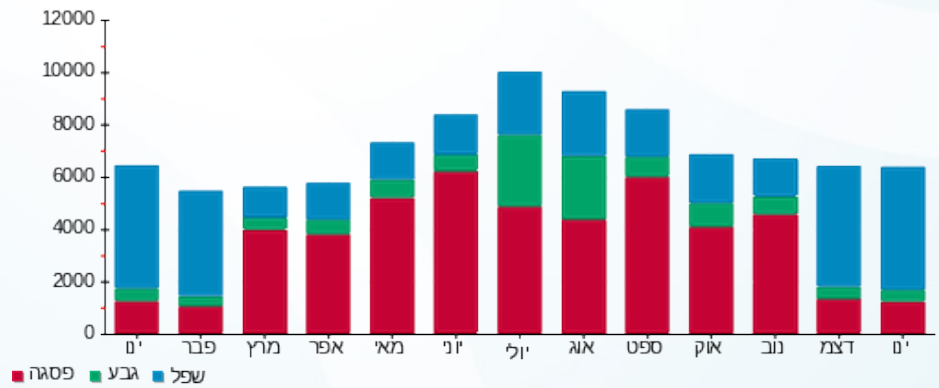



05/02/20 תאריך הפקדה:  
 31/01/20 תאריך קריאה נוכחית:  
 01/01/20 תאריך קריאה קודמת:

שם דייר: אפריקה ישראל  
 שם אתר: א - אפריקה ישראל 03 - נס ציונה

לקוח/ה נכבד/ה, אנו מתכבדים להגיש את חישוב צריכת החשמל לתקופה 01/01/20 - 31/01/20:

אפריקה ישראל - 2 - 00023693 (0x0)

סוג תעריף	סוג צריכה	קריאה קודמת	קריאה נוכחית	סה"כ צריכה בקוט"ש	מחיר לקוט"ש בא"ג	סה"כ לתשלום
		01/01/20	31/01/20			
777	פסגה	406,737.42	407,311.53	574.11	93.10	534.49 ₪
778	גבע	254,520.12	254,773.49	253.37	56.22	142.44 ₪
779	שפל	146,044.24	147,786.08	1,741.84	34.70	604.42 ₪

סה"כ לדייר:

פסגה	גבע	שפל	סה"כ	שיא ביקוש
574.11	253.37	1,741.84	2,569.32	9.05
534.49 ₪	142.44 ₪	604.42 ₪	1,281.36 ₪	

סה"כ צריכה  
 סה"כ לתשלום

200.95 ₪	תשלום קבוע	
0.00 ₪	תשלום עבור גודל חיבור בKVA (0x0)	
1,482.31 ₪	סה"כ לתשלום	לא כולל מע"מ

התפלגות חיוב בש"ח לפי תעו"ז

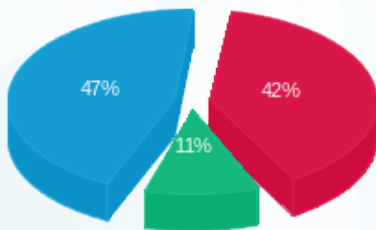

פסגה (534.49 ₪) 47%  
 גבע (142.44 ₪) 11%  
 שפל (604.42 ₪) 42%

הסטוריית צריכה בקוט"ש

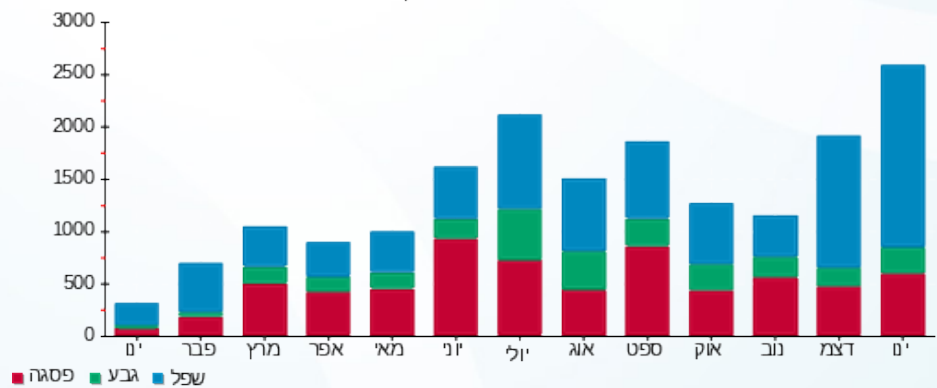



05/02/20 תאריך הפקדה:  
 31/01/20 תאריך קריאה נוכחית:  
 01/01/20 תאריך קריאה קודמת:

שם דייר: דרן  
 שם אתר: א - אפריקה ישראל 03 - נס ציונה

לקוח/ה נכבד/ה, אנו מתכבדים להגיש את חישוב צריכת החשמל לתקופה 01/01/20 - 31/01/20:

דרן - 6 - 00023693 (0x0)

סה"כ לתשלום	מחיר לקוט"ש בא"ג	סה"כ צריכה בקוט"ש	קריאה נוכחית	קריאה קודמת	סוג צריכה	סוג תעריף
			31/01/20	01/01/20		פרטי חשבון עבור תאריכים:
₪ 979.50	93.10	1,052.09	596,587.16	595,535.07	פסגה	777
₪ 244.84	56.22	435.51	345,958.57	345,523.06	גבע	778
₪ 1,437.28	34.70	4,142.01	250,255.61	246,113.60	שפל	779

סה"כ לדייר:

שיא ביקוש	סה"כ	שפל	גבע	פסגה
20.48	5,629.61	4,142.01	435.51	1,052.09
	₪ 2,661.62	₪ 1,437.28	₪ 244.84	₪ 979.50

סה"כ צריכה  
 סה"כ לתשלום

₪ 200.95	<b>תשלום קבוע</b>	
₪ 0.00	<b>תשלום עבור גודל חיבור בKVA (0x0)</b>	
₪ 2,862.57	<b>סה"כ לתשלום</b>	<b>לא כולל מע"מ</b>

התפלגות חיוב בש"ח לפי תעו"ז

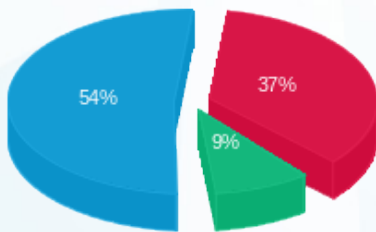

■ פסגה (₪ 979.50)  
 ■ גבע (₪ 244.84)  
 ■ שפל (₪ 1,437.28)

הסטוריית צריכה בקוט"ש

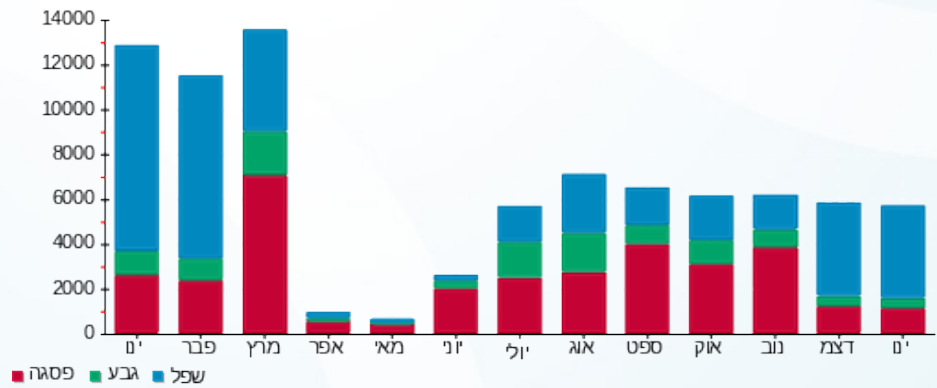



05/02/20 תאריך הפקה:  
 31/01/20 תאריך קריאה נוכחית:  
 01/01/20 תאריך קריאה קודמת:

שם דייר: דרן  
 שם אתר: א - אפריקה ישראל 03 - נס ציונה

לקוח/ה נכבד/ה, אנו מתכבדים להגיש את חישוב צריכת החשמל לתקופה 01/01/20 - 31/01/20:

דרן - 6 - 00016079 (0x0)

סה"כ לתשלום	מחיר לקוט"ש בא"ג	סה"כ צריכה בקוט"ש	קריאה נוכחית	קריאה קודמת	סוג צריכה	סוג תעריף
			31/01/20	01/01/20		פרטי חשבון עבור תאריכים:
₪ 60.86	93.10	65.37	99,950.63	99,885.26	פסגה	777
₪ 7.25	56.22	12.89	59,247.36	59,234.48	גבע	778
₪ 71.35	34.70	205.62	45,979.50	45,773.88	שפל	779

סה"כ לדייר:

שיא ביקוש	סה"כ	שפל	גבע	פסגה
2.28	283.88	205.62	12.89	65.37
	₪ 139.46	₪ 71.35	₪ 7.25	₪ 60.86

סה"כ צריכה  
 סה"כ לתשלום

₪ 200.95	<b>תשלום קבוע</b>	
₪ 0.00	<b>תשלום עבור גודל חיבור בKVA (0x0)</b>	
₪ 340.41	<b>סה"כ לתשלום</b>	<b>לא כולל מע"מ</b>

התפלגות חיוב בש"ח לפי תעו"ז

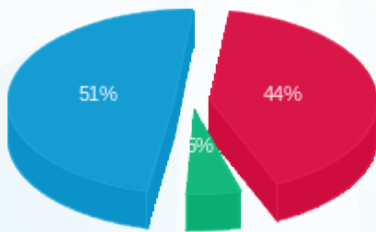

פסגה (₪ 60.86) ■  
 גבע (₪ 7.25) ■  
 שפל (₪ 71.35) ■

הסטוריית צריכה בקוט"ש

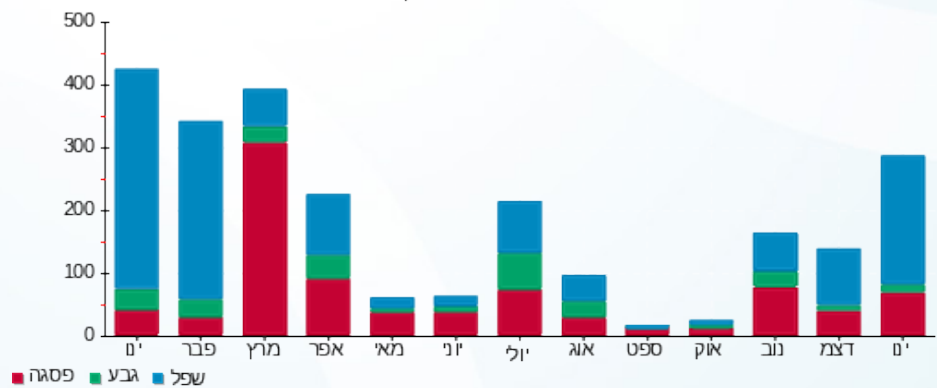

פסגה ■ גבע ■ שפל





05/02/20 תאריך הפקדה:  
 31/01/20 תאריך קריאה נוכחית:  
 01/01/20 תאריך קריאה קודמת:

שם דייר: דרן קומת קרקע  
 שם אתר: א - אפריקה ישראל 03 - נס ציונה

לקוח/ה נכבד/ה, אנו מתכבדים להגיש את חישוב צריכת החשמל לתקופה 01/01/20 - 31/01/20:

דרן קומת קרקע - 8 - 00016079 (0x0)

סוג תעריף	סוג צריכה	קריאה קודמת	קריאה נוכחית	סה"כ צריכה בקוט"ש	מחיר לקוט"ש בא"ג	סה"כ לתשלום
פרטי חשבון עבור תאריכים:						
777	פסגה	01/01/20	31/01/20	0.003	93.10	0.00 ₪
778	גבע	33,257.88	33,257.88	0.005	56.22	0.00 ₪
779	שפל	49,489.65	49,489.70	0.05	34.70	0.02 ₪

סה"כ לדייר:

פסגה	גבע	שפל	סה"כ	שיא ביקוש
0.003	0.005	0.05	0.05	0.01
0.00 ₪	0.00 ₪	0.02 ₪	0.02 ₪	

סה"כ צריכה  
 סה"כ לתשלום

200.95 ₪	תשלום קבוע	
0.00 ₪	תשלום עבור גודל חיבור בKVA (0x0)	
200.97 ₪	סה"כ לתשלום	לא כולל מע"מ

התפלגות חיוב בש"ח לפי תעו"ז

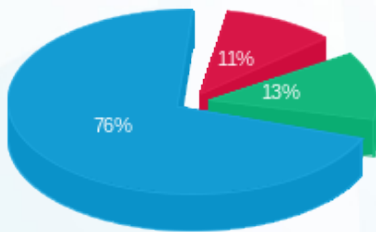

פסגה (0.002 ₪)  
 גבע (0.003 ₪)  
 שפל (0.02 ₪)

הסטוריית צריכה בקוט"ש

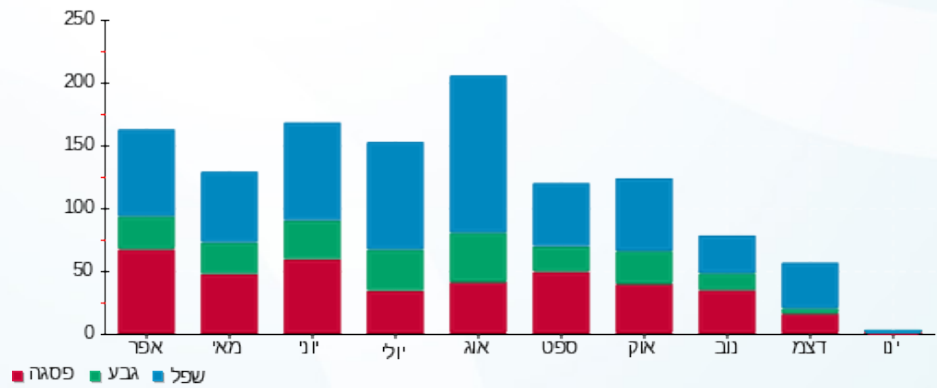



05/02/20 תאריך הפקה:  
 31/01/20 תאריך קריאה נוכחית:  
 01/01/20 תאריך קריאה קודמת:

שם דייר: לוח ראשי קומה 2  
 שם אתר: א - אפריקה ישראל 03 - נס ציונה

לקוח/ה נכבד/ה, אנו מתכבדים להגיש את חישוב צריכת החשמל לתקופה 01/01/20 - 31/01/20:

לוח ראשי קומה 2 - 2 - 00016079(0x0)

סוג תעריף	סוג צריכה	קריאה קודמת	קריאה נוכחית	סה"כ צריכה בקוט"ש	מחיר לקוט"ש בא"ג	סה"כ לתשלום
פרטי חשבון עבור תאריכים:						
777	פסגה	01/01/20	31/01/20	7,733.90	93.10	7,200.26 ₪
778	גבע	536,698.42	540,451.22	3,752.80	56.22	2,109.82 ₪
779	שפל	1,107,392.82	1,136,828.35	29,435.53	34.70	10,214.13 ₪

סה"כ לדייר:

פסגה	גבע	שפל	סה"כ	שיא ביקוש
7,733.90	3,752.80	29,435.53	40,922.22	70.23
7,200.26 ₪	2,109.82 ₪	10,214.13 ₪	19,524.21 ₪	

סה"כ צריכה  
 סה"כ לתשלום

200.95 ₪	תשלום קבוע	
0.00 ₪	תשלום עבור גודל חיבור בKVA (0x0)	
19,725.16 ₪	סה"כ לתשלום	לא כולל מע"מ

התפלגות חיוב בש"ח לפי תע"ז

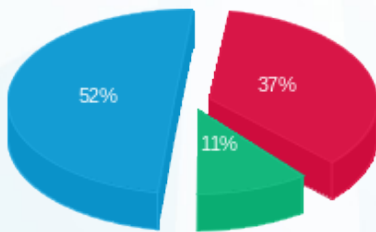

■ פסגה (7,200.26 ₪)  
 ■ גבע (2,109.82 ₪)  
 ■ שפל (10,214.13 ₪)

הסטוריית צריכה בקוט"ש

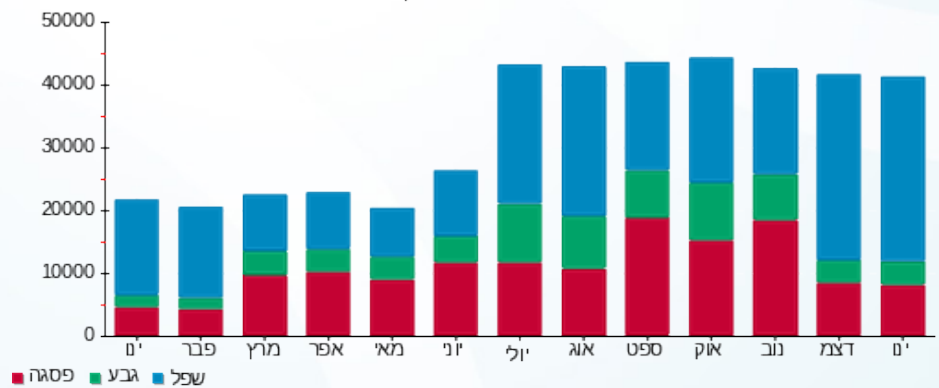

■ פסגה ■ גבע ■ שפל





05/02/20 תאריך הפקה:  
 31/01/20 תאריך קריאה נוכחית:  
 01/01/20 תאריך קריאה קודמת:

שם דייר: סיינס אקשן קומה 2  
 שם אתר: א - אפריקה ישראל 03 - נס ציונה

לקוח/ה נכבד/ה, אנו מתכבדים להגיש את חישוב צריכת החשמל לתקופה 01/01/20 - 31/01/20:

סיינס אקשן קומה 2 - 7 - 00023693 (0x0)

סוג תעריף	סוג צריכה	קריאה קודמת	קריאה נוכחית	סה"כ צריכה בקוט"ש	מחיר לקוט"ש בא"ג	סה"כ לתשלום
פרטי חשבון עבור תאריכים:						
777	פסגה	01/01/20	31/01/20	1,024.27	93.10	953.59 ₪
778	גבע	373,098.74	373,623.60	524.87	56.22	295.08 ₪
779	שפל	239,139.13	243,505.92	4,366.78	34.70	1,515.27 ₪

סה"כ לדייר:

פסגה	גבע	שפל	סה"כ	שיא ביקוש
1,024.27	524.87	4,366.78	5,915.92	19.79
953.59 ₪	295.08 ₪	1,515.27 ₪	2,763.95 ₪	

סה"כ צריכה  
 סה"כ לתשלום

200.95 ₪	תשלום קבוע	
0.00 ₪	תשלום עבור גודל חיבור בKVA (0x0)	
2,964.90 ₪	סה"כ לתשלום	לא כולל מע"מ

התפלגות חיוב בש"ח לפי תע"ז

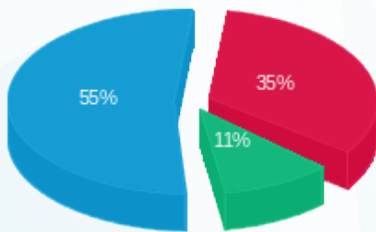

פסגה (953.59 ₪) 55%  
 גבע (295.08 ₪) 11%  
 שפל (1,515.27 ₪) 35%

הסטוריית צריכה בקוט"ש

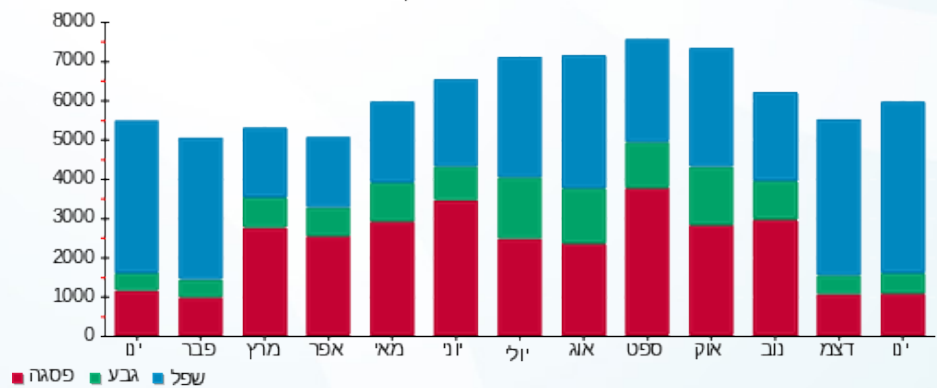

05/02/20 תאריך הפקה:  
 31/01/20 תאריך קריאה נוכחית:  
 01/01/20 תאריך קריאה קודמת:

שם דייר: פוטרמן (אימינובריון) (78906)  
 שם אתר: א - אפריקה ישראל 03 - נס ציונה

**לקוח/ה נכבד/ה, אנו מתכבדים להגיש את חישוב צריכת החשמל לתקופה 01/01/20 - 31/01/20:**

פוטרמן - 1 - 00020443 (0x0)

סוג תעריף	סוג צריכה	קריאה קודמת	קריאה נוכחית	סה"כ צריכה בקוט"ש	מחיר לקוט"ש בא"ג	סה"כ לתשלום
פרטי חשבון עבור תאריכים:						
		01/01/20	31/01/20			
777	פסגה	69,515.35	71,267.69	1,752.34	93.10	1,631.43 ₪
778	גבע	33,671.38	34,489.37	817.99	56.22	459.87 ₪
779	שפל	104,009.79	110,585.92	6,576.12	34.70	2,281.92 ₪

סה"כ לדייר:

פסגה	גבע	שפל	סה"כ	שיא ביקוש
1,752.34	817.99	6,576.12	9,146.45	18.03
1,631.43 ₪	459.87 ₪	2,281.92 ₪	4,373.22 ₪	

סה"כ צריכה  
 סה"כ לתשלום

200.95 ₪	<b>תשלום קבוע</b>	
0.00 ₪	<b>תשלום עבור גודל חיבור בKVA (0x0)</b>	
4,574.17 ₪	<b>סה"כ לתשלום</b>	<b>לא כולל מע"מ</b>

התפלגות חיוב בש"ח לפי תע"ז

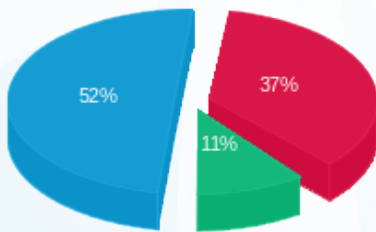

■ פסגה (1,631.43 ₪)  
 ■ גבע (459.87 ₪)  
 ■ שפל (2,281.92 ₪)

הסטוריית צריכה בקוט"ש

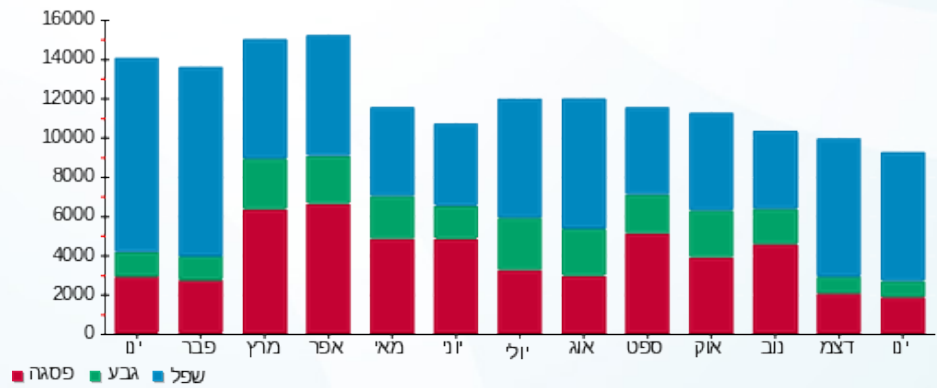



05/02/20 תאריך הפקה:  
 31/01/20 תאריך קריאה נוכחית:  
 01/01/20 תאריך קריאה קודמת:

שם דייר: פוטרמן (המוסטמיקס)  
 שם אתר: א - אפריקה ישראל 03 - נס ציונה

לקוח/ה נכבד/ה, אנו מתכבדים להגיש את חישוב צריכת החשמל לתקופה 01/01/20 - 31/01/20:

פוטרמן (המוסטמיקס) - 1 - 00011147 (0x0)

סוג תעריף	סוג צריכה	קריאה קודמת	קריאה נוכחית	סה"כ צריכה בקוט"ש	מחיר לקוט"ש בא"ג	סה"כ לתשלום
פרטי חשבון עבור תאריכים:						
777	פסגה	01/01/20	31/01/20	339.43	93.10	316.01 ₪
778	גבע	116,415.59	116,555.87	140.28	56.22	78.87 ₪
779	שפל	362,689.45	363,970.63	1,281.18	34.70	444.57 ₪

סה"כ לדייר:

פסגה	גבע	שפל	סה"כ	שיא ביקוש
339.43	140.28	1,281.18	1,760.89	7.54
₪ 316.01	₪ 78.87	₪ 444.57	₪ 839.44	

סה"כ צריכה  
 סה"כ לתשלום

200.95 ₪	תשלום קבוע	
0.00 ₪	תשלום עבור גודל חיבור בKVA (0x0)	
1,040.39 ₪	סה"כ לתשלום	לא כולל מע"מ

התפלגות חיוב בש"ח לפי תעו"ז

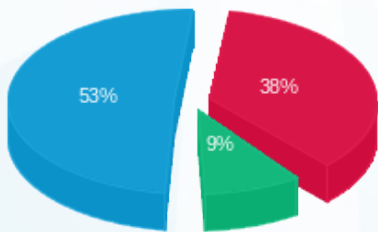

■ פסגה (₪ 316.01)  
 ■ גבע (₪ 78.87)  
 ■ שפל (₪ 444.57)

הסטוריית צריכה בקוט"ש

