



05/02/20 תאריך הפקה:
 31/01/20 תאריך קריאה נוכחית:
 01/01/20 תאריך קריאה קודמת:

שם דייר: אי. אס. טי. הנדסה
 שם אתר: א - אפריקה ישראל 13A - נס ציונה

לקוח/ה נכבד/ה, אנו מתכבדים להגיש את חישוב צריכת החשמל לתקופה 01/01/20 - 31/01/20:

אי. אס. טי. הנדסה - 3 - 00017396(0x0)

סוג תעריף	סוג צריכה	קריאה קודמת	קריאה נוכחית	סה"כ צריכה בקוט"ש	מחיר לקוט"ש בא"ג	סה"כ לתשלום
פרטי חשבון עבור תאריכים:						
777	פסגה	01/01/20	31/01/20	93.26	93.10	86.82 ₪
778	גבע	162,525.91	162,547.33	21.43	56.22	12.05 ₪
779	שפל	190,514.42	191,044.87	530.45	34.70	184.07 ₪

סה"כ לדייר:

פסגה	גבע	שפל	סה"כ	שיא ביקוש
93.26	21.43	530.45	645.14	5.94
86.82 ₪	12.05 ₪	184.07 ₪	282.94 ₪	

סה"כ צריכה
 סה"כ לתשלום

200.95 ₪	תשלום קבוע
0.00 ₪	תשלום עבור גודל חיבור בKVA (0x0)
483.89 ₪	סה"כ לתשלום
לא כולל מע"מ	

התפלגות חיוב בש"ח לפי תעו"ז

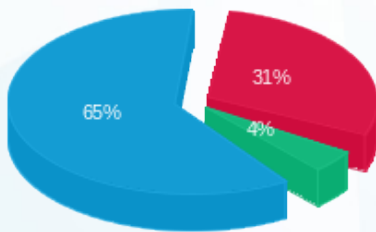

פסגה (86.82 ₪) 65%
 גבע (12.05 ₪) 4%
 שפל (184.07 ₪) 31%

הסטוריית צריכה בקוט"ש

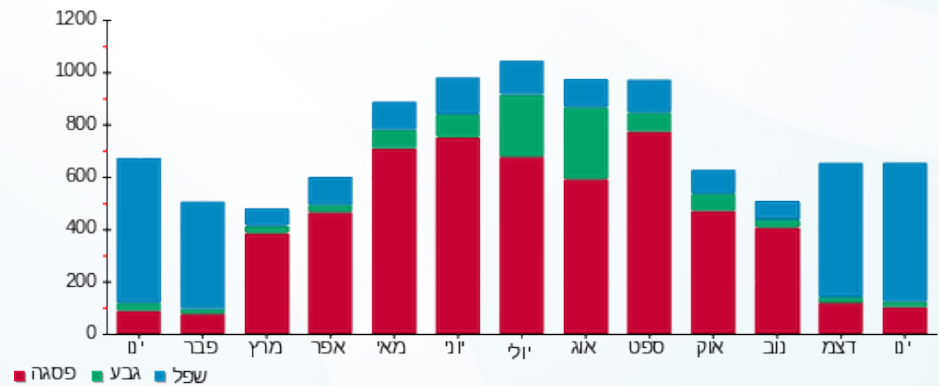



05/02/20 תאריך הפקה:
 31/01/20 תאריך קריאה נוכחית:
 01/01/20 תאריך קריאה קודמת:

שם דייר: אפריקה ישראל
 שם אתר: א - אפריקה ישראל 13A - נס ציונה

לקוח/ה נכבד/ה, אנו מתכבדים להגיש את חישוב צריכת החשמל לתקופה 01/01/20 - 31/01/20:

אפריקה ישראל - 3 - 00021750 (0x0)

סוג תעריף	סוג צריכה	קריאה קודמת	קריאה נוכחית	סה"כ צריכה בקוט"ש	מחיר לקוט"ש בא"ג	סה"כ לתשלום
פרטי חשבון עבור תאריכים:						
777	פסגה	01/01/20	31/01/20	4.74	93.10	4.42 ₪
778	גבע	4,721.58	4,722.65	1.08	56.22	0.61 ₪
779	שפל	4,329.35	4,341.24	11.88	34.70	4.12 ₪

סה"כ לדייר:

פסגה	גבע	שפל	סה"כ	שיא ביקוש
4.74	1.08	11.88	17.70	0.19
4.42 ₪	0.61 ₪	4.12 ₪	9.15 ₪	

סה"כ צריכה
 סה"כ לתשלום

200.95 ₪	תשלום קבוע	
0.00 ₪	תשלום עבור גודל חיבור בKVA (0x0)	
210.10 ₪	סה"כ לתשלום	לא כולל מע"מ

התפלגות חיוב בש"ח לפי תעו"ז

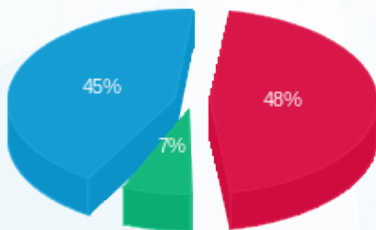

פסגה (4.42 ₪) 48%
 גבע (0.61 ₪) 7%
 שפל (4.12 ₪) 45%

הסטוריית צריכה בקוט"ש

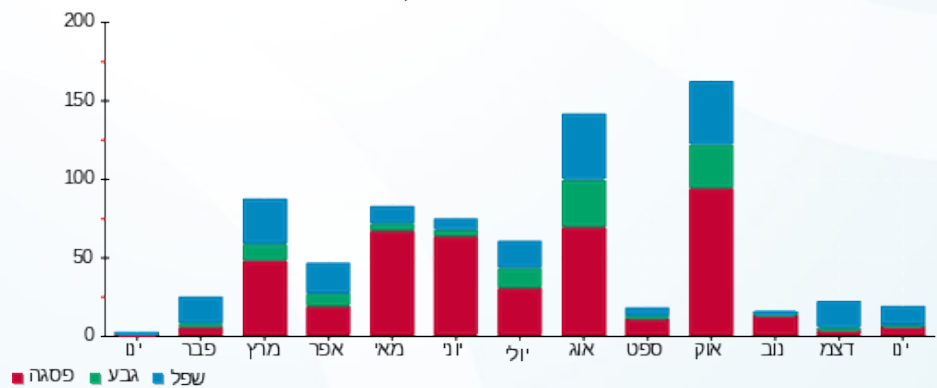



05/02/20 תאריך הפקה:
 31/01/20 תאריך קריאה נוכחית:
 01/01/20 תאריך קריאה קודמת:

שם דייר: אפריקה ישראל
 שם אתר: א - אפריקה ישראל 13A - נס ציונה

לקוח/ה נכבד/ה, אנו מתכבדים להגיש את חישוב צריכת החשמל לתקופה 01/01/20 - 31/01/20:

אפריקה ישראל - 1 - 00017396 (0x0)

סוג תעריף	סוג צריכה	קריאה קודמת	קריאה נוכחית	סה"כ צריכה בקוט"ש	מחיר לקוט"ש בא"ג	סה"כ לתשלום
פרטי חשבון עבור תאריכים:						
777	פסגה	01/01/20	31/01/20	70.90	93.10	66.01 ₪
778	גבע	114,250.89	114,275.40	24.51	56.22	13.78 ₪
779	שפל	109,256.70	109,487.62	230.92	34.70	80.13 ₪

סה"כ לדייר:

פסגה	גבע	שפל	סה"כ	שיא ביקוש
70.90	24.51	230.92	326.33	3.80
₪ 66.01	₪ 13.78	₪ 80.13	₪ 159.92	

סה"כ צריכה
 סה"כ לתשלום

200.95 ₪	תשלום קבוע	
0.00 ₪	תשלום עבור גודל חיבור בKVA (0x0)	
360.87 ₪	סה"כ לתשלום	לא כולל מע"מ

התפלגות חיוב בש"ח לפי תעו"ז

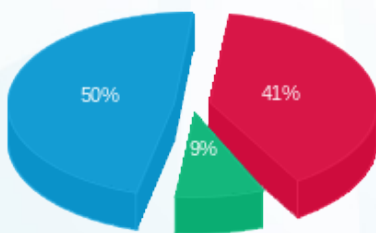

פסגה (₪ 66.01)
 גבע (₪ 13.78)
 שפל (₪ 80.13)

הסטוריית צריכה בקוט"ש

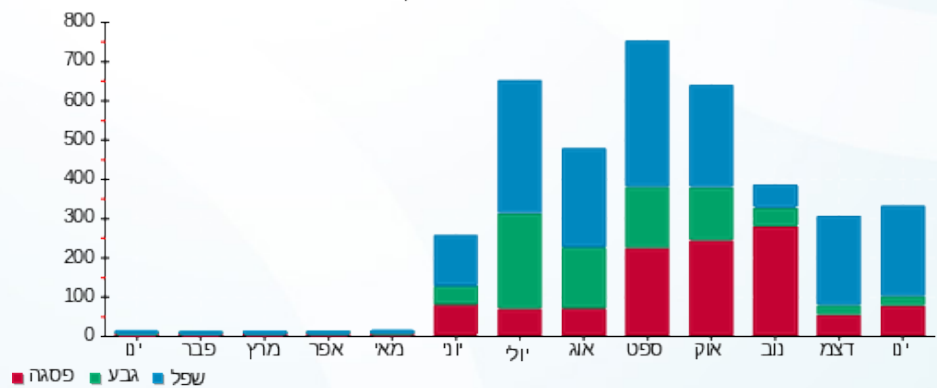



05/02/20 תאריך הפקדה:
 31/01/20 תאריך קריאה נוכחית:
 01/01/20 תאריך קריאה קודמת:

שם דייר: ביוקין
 שם אתר: א - אפריקה ישראל 13A - נס ציונה

לקוח/ה נכבד/ה, אנו מתכבדים להגיש את חישוב צריכת החשמל לתקופה 01/01/20 - 31/01/20:

ביוקין - 4 - 00021750(0x0)

סה"כ לתשלום	מחיר לקוט"ש בא"ג	סה"כ צריכה בקוט"ש	קריאה נוכחית	קריאה קודמת	סוג צריכה	סוג תעריף
			31/01/20	01/01/20	פרטי חשבון עבור תאריכים:	
113.27 ₪	93.10	121.66	41,013.01	40,891.34	פסגה	777
31.04 ₪	56.22	55.20	24,372.87	24,317.67	גבע	778
213.93 ₪	34.70	616.52	28,829.46	28,212.94	שפל	779

סה"כ לדיר:

שיא ביקוש	סה"כ	שפל	גבע	פסגה
4.80	793.39	616.52	55.20	121.66
	358.24 ₪	213.93 ₪	31.04 ₪	113.27 ₪

סה"כ צריכה
 סה"כ לתשלום

200.95 ₪	תשלום קבוע	
0.00 ₪	תשלום עבור גודל חיבור בKVA (0x0)	
559.19 ₪	סה"כ לתשלום	לא כולל מע"מ

התפלגות חיוב בש"ח לפי תעו"ז

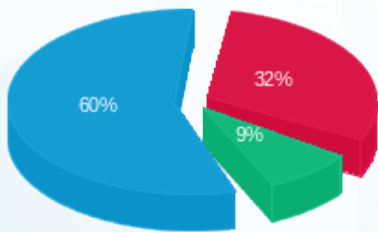

■ פסגה (113.27 ₪)
 ■ גבע (31.04 ₪)
 ■ שפל (213.93 ₪)

הסטוריית צריכה בקוט"ש

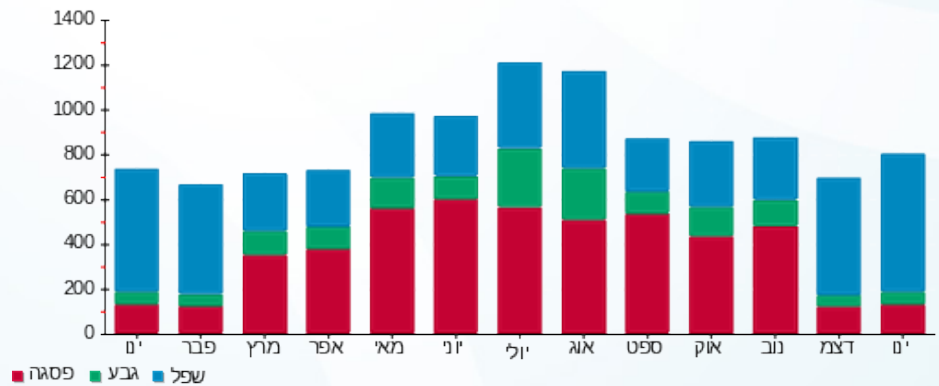

05/02/20 תאריך הפקדה:
 31/01/20 תאריך קריאה נוכחית:
 01/01/20 תאריך קריאה קודמת:

שם דייר: ווידאוס
 שם אתר: א - אפריקה ישראל 13A - נס ציונה

לקוח/ה נכבד/ה, אנו מתכבדים להגיש את חישוב צריכת החשמל לתקופה 01/01/20 - 31/01/20:

ווידאוס - 5 - 00021750 (0x0)

סוג תעריף	סוג צריכה	קריאה קודמת	קריאה נוכחית	סה"כ צריכה בקוט"ש	מחיר לקוט"ש בא"ג	סה"כ לתשלום
פרטי חשבון עבור תאריכים:						
777	פסגה	01/01/20	31/01/20	466.29	93.10	434.11 ₪
778	גבע	127,609.38	127,801.70	192.32	56.22	108.12 ₪
779	שפל	148,420.88	149,797.10	1,376.22	34.70	477.55 ₪

סה"כ לדיר:

פסגה	גבע	שפל	סה"כ	שיא ביקוש
466.29	192.32	1,376.22	2,034.83	6.72
434.11 ₪	108.12 ₪	477.55 ₪	1,019.79 ₪	

סה"כ צריכה
 סה"כ לתשלום

200.95 ₪	תשלום קבוע	
0.00 ₪	תשלום עבור גודל חיבור בKVA (0x0)	
1,220.74 ₪	סה"כ לתשלום	לא כולל מע"מ

התפלגות חיוב בש"ח לפי תע"ז

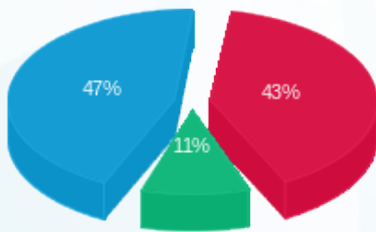

פסגה (434.11 ₪) 47%
 גבע (108.12 ₪) 11%
 שפל (477.55 ₪) 43%

הסטוריית צריכה בקוט"ש

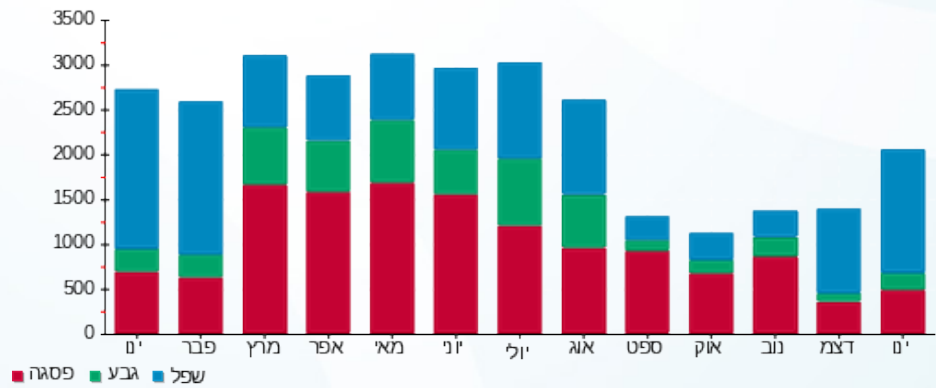

05/02/20 תאריך הפקה:
 31/01/20 תאריך קריאה נוכחית:
 01/01/20 תאריך קריאה קודמת:

שם דייר: חברת אטרקס
 שם אתר: א - אפריקה ישראל 13A - נס ציונה

לקוח/ה נכבד/ה, אנו מתכבדים להגיש את חישוב צריכת החשמל לתקופה 01/01/20 - 31/01/20:

חברת אטרקס - 7 - 00021750 (0x0)

סוג תעריף	סוג צריכה	קריאה קודמת	קריאה נוכחית	סה"כ צריכה בקוט"ש	מחיר לקוט"ש בא"ג	סה"כ לתשלום
פרטי חשבון עבור תאריכים:						
777	פסגה	01/01/20	31/01/20	153.09	93.10	142.53 ₪
778	גבע	1,218.39	1,271.21	52.82	56.22	29.70 ₪
779	שפל	2,181.80	2,823.88	642.08	34.70	222.80 ₪

סה"כ לדיר:

פסגה	גבע	שפל	סה"כ	שיא ביקוש
153.09	52.82	642.08	848.00	8.25
142.53 ₪	29.70 ₪	222.80 ₪	395.03 ₪	

סה"כ צריכה
 סה"כ לתשלום

200.95 ₪	תשלום קבוע	
0.00 ₪	תשלום עבור גודל חיבור בKVA (0x0)	
595.98 ₪	סה"כ לתשלום	לא כולל מע"מ

התפלגות חיוב בש"ח לפי תעו"ז

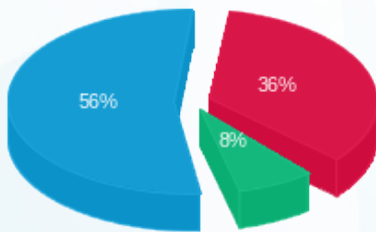

פסגה (142.53 ₪) 56%
 גבע (29.70 ₪) 8%
 שפל (222.80 ₪) 36%

הסטוריית צריכה בקוט"ש

