

06/02/20 תאריך הפקה:
 31/01/20 תאריך קריאה נוכחית:
 01/01/20 תאריך קריאה קודמת:

שם דייר: CHANGE
 שם אתר: קניון הפסגה ירושלים

לקוח/ה נכבד/ה, אנו מתכבדים להגיש את חישוב צריכת החשמל לתקופה 01/01/20 - 31/01/20:

CHANGE - (0x0)00023167 - 6

סוג תעריף	סוג צריכה	קריאה קודמת	קריאה נוכחית	סה"כ צריכה בקוט"ש	מחיר לקוט"ש בא"ג	סה"כ לתשלום
פרטי חשבון עבור תאריכים:		01/01/20	31/01/20			
517		34,347.90	34,934.59	586.69	46.90	275.16 ₪

מיזוג אוויר

סוג תעריף	סוג צריכה	קריאה קודמת	קריאה נוכחית	סה"כ צריכה בקוט"ש	מחיר לקוט"ש בא"ג	סה"כ לתשלום
פרטי חשבון עבור תאריכים:		01/01/20	31/01/20			
517				207.09		97.12 ₪

סה"כ לדייר:

שיא ביקוש	סה"כ
2.46	793.77
	372.28 ₪

19.97 ₪	תשלום קבוע	
0.00 ₪	תשלום עבור גודל חיבור בKVA (0x0)	
392.25 ₪	סה"כ לתשלום	לא כולל מע"מ

התפלגות חיוב בש"ח לפי תע"ן

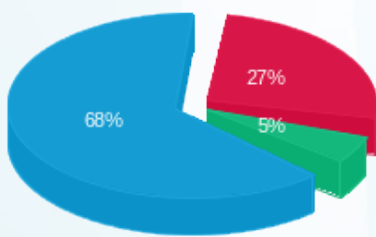

■ פסגה (99.59 ₪)
 ■ גבע (19.09 ₪)
 ■ שפל (253.60 ₪)

הסטוריית צריכה בקוט"ש

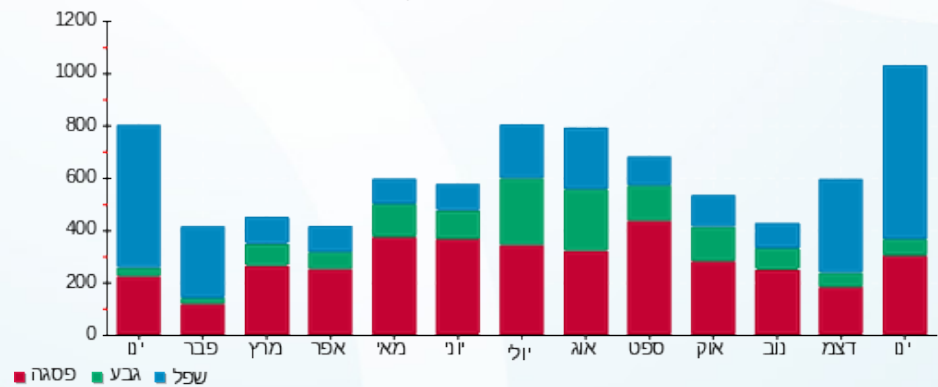



06/02/20 תאריך הפקה:
 31/01/20 תאריך קריאה נכחית:
 01/01/20 תאריך קריאה קודמת:

שם דייר: KIWI
שם אתר: קניון הפסגה ירושלים

לקוח/ה נכבד/ה, אנו מתכבדים להגיש את חישוב צריכת החשמל לתקופה 01/01/20 - 31/01/20:

Kiwi 1 - (0x0)00023147 - 13

סוג תעריף	סוג צריכה	קריאה קודמת	קריאה נכחית	סה"כ צריכה בקוט"ש	מחיר לקוט"ש בא"ג	סה"כ לתשלום
פרטי חשבון עבור תאריכים:						
777	פסגה	01/01/20	31/01/20	76.51	93.10	71.23 ₪
778	גבע	33,083.60	33,090.78	7.18	56.22	4.04 ₪
779	שפל	34,841.47	34,972.69	131.21	34.70	45.53 ₪

Kiwi 2 - (0x0)00023147 - 14

סוג תעריף	סוג צריכה	קריאה קודמת	קריאה נכחית	סה"כ צריכה בקוט"ש	מחיר לקוט"ש בא"ג	סה"כ לתשלום
פרטי חשבון עבור תאריכים:						
777	פסגה	01/01/20	31/01/20	72.67	93.10	67.66 ₪
778	גבע	25,786.28	25,813.06	26.77	56.22	15.05 ₪
779	שפל	22,581.20	22,806.51	225.31	34.70	78.18 ₪

Kiwi 3 - (0x0)00023147 - 15

סוג תעריף	סוג צריכה	קריאה קודמת	קריאה נכחית	סה"כ צריכה בקוט"ש	מחיר לקוט"ש בא"ג	סה"כ לתשלום
פרטי חשבון עבור תאריכים:						
777	פסגה	01/01/20	31/01/20	128.98	93.10	120.08 ₪
778	גבע	47,664.82	47,674.11	9.29	56.22	5.22 ₪
779	שפל	40,422.94	40,649.48	226.55	34.70	78.61 ₪

מיזוג אויר

סוג תעריף	סוג צריכה	קריאה קודמת	קריאה נכחית	סה"כ צריכה בקוט"ש	מחיר לקוט"ש בא"ג	סה"כ לתשלום
פרטי חשבון עבור תאריכים:						
777	פסגה	01/01/20	31/01/20	293.153	93.10	272.93 ₪
778	גבע	79.035	44.43 ₪	56.22	44.43 ₪	
779	שפל	437.300	151.74 ₪	34.70	151.74 ₪	

סה"כ לדירה:

פסגה	גבע	שפל	סה"כ	שיא ביקוש
------	-----	-----	------	-----------





סה"כ לדירה:

פסגה	גבע	שפל	סה"כ	שיא ביקוש
571.31	122.28	1,020.37	1,713.96	1.40
₪ 531.89	₪ 68.75	₪ 354.07	₪ 954.70	

סה"כ צריכה

סה"כ לתשלום

תשלום קבוע	תשלום עבור גודל חיבור בKVA (0x0)	סה"כ לתשלום	לא כולל מע"מ
₪ 200.95	₪ 0.00	₪ 1,155.65	

התפלגות חיוב בש"ח לפי תע"ז

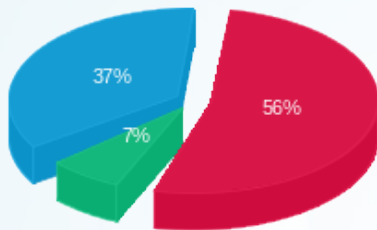

- פסגה (₪ 531.89)
- גבע (₪ 68.75)
- שפל (₪ 354.07)

הסטוריית צריכה בקוט"ש

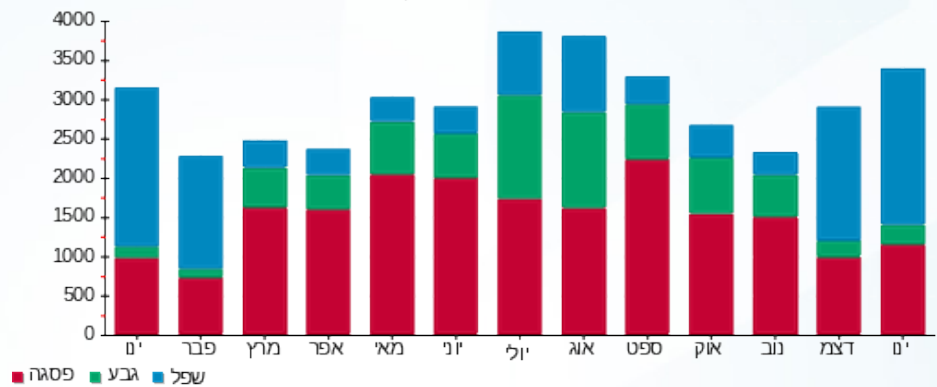

06/02/20 תאריך הפקה:
 31/01/20 תאריך קריאה נוכחית:
 01/01/20 תאריך קריאה קודמת:

שם דייר: אופטיקה
 שם אתר: קניון הפסגה ירושלים

לקוח/ה נכבד/ה, אנו מתכבדים להגיש את חישוב צריכת החשמל לתקופה 01/01/20 - 31/01/20:

אופטיקה - 3 - 00011176 (0x0)

סוג תעריף	סוג צריכה	קריאה קודמת	קריאה נוכחית	סה"כ צריכה בקוט"ש	מחיר לקוט"ש בא"ג	סה"כ לתשלום
פרטי חשבון עבור תאריכים:			01/01/20	31/01/20		
777	פסגה	122,989.81	123,170.08	180.27	93.10	167.83 ₪
778	גבע	76,685.39	76,708.18	22.79	56.22	12.81 ₪
779	שפל	113,181.25	113,584.04	402.79	34.70	139.77 ₪

מיזוג אוויר

סוג תעריף	סוג צריכה	קריאה קודמת	קריאה נוכחית	סה"כ צריכה בקוט"ש	מחיר לקוט"ש בא"ג	סה"כ לתשלום
פרטי חשבון עבור תאריכים:			01/01/20	31/01/20		
777	פסגה			184.275	93.10	171.56 ₪
778	גבע			49.681	56.22	27.93 ₪
779	שפל			274.886	34.70	95.39 ₪

סה"כ לדירה:

פסגה	גבע	שפל	סה"כ	שיא ביקוש
364.54	72.47	677.68	1,114.69	6.25
₪ 339.39	₪ 40.74	₪ 235.15	₪ 615.28	

סה"כ צריכה
 סה"כ לתשלום

200.95 ₪	תשלום קבוע	
0.00 ₪	תשלום עבור גודל חיבור בKVA (0x0)	
816.23 ₪	סה"כ לתשלום	לא כולל מע"מ

התפלגות חיוב בש"ח לפי תע"ז

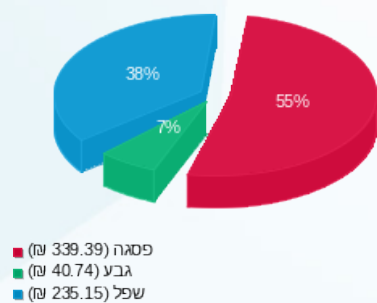

הסטוריית צריכה בקוט"ש

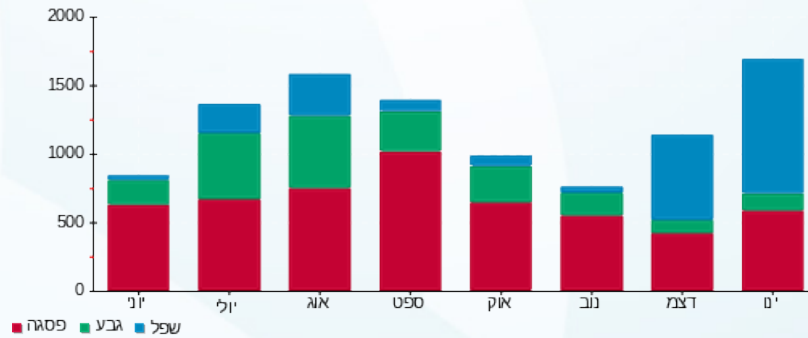



06/02/20 תאריך הפקה:
 31/01/20 תאריך קריאה נוכחית:
 01/01/20 תאריך קריאה קודמת:

שם דייר: אינגליש קיק
 שם אתר: קניון הפסגה ירושלים

לקוח/ה נכבד/ה, אנו מתכבדים להגיש את חישוב צריכת החשמל לתקופה 01/01/20 - 31/01/20:

אינגליש קיק - 8 - 00023692(0x0)

סוג תעריף	סוג צריכה	קריאה קודמת	קריאה נוכחית	סה"כ צריכה בקוט"ש	מחיר לקוט"ש בא"ג	סה"כ לתשלום
פרטי חשבון עבור תאריכים:			01/01/20	31/01/20		
777	פסגה	37,254.03	39,142.06	1,888.03	93.10	1,757.75 ₪
778	גבע	385,958.39	387,197.82	1,239.43	56.22	696.81 ₪
779	שפל	116,678.46	123,176.27	6,497.81	34.70	2,254.74 ₪

מיזוג אוויר

סוג תעריף	סוג צריכה	קריאה קודמת	קריאה נוכחית	סה"כ צריכה בקוט"ש	מחיר לקוט"ש בא"ג	סה"כ לתשלום
פרטי חשבון עבור תאריכים:			01/01/20	31/01/20		
777	פסגה			500.328	93.10	465.81 ₪
778	גבע			134.890	56.22	75.84 ₪
779	שפל			746.346	34.70	258.98 ₪

סה"כ לדירה:

פסגה	גבע	שפל	סה"כ	שיא ביקוש
2,388.35	1,374.32	7,244.16	11,006.83	35.81
₪ 2,223.56	₪ 772.64	₪ 2,513.72	₪ 5,509.92	

סה"כ צריכה
 סה"כ לתשלום

200.95 ₪	תשלום קבוע	
0.00 ₪	תשלום עבור גודל חיבור בKVA (0x0)	
5,710.87 ₪	סה"כ לתשלום	לא כולל מע"מ

התפלגות חיוב בש"ח לפי תע"ז

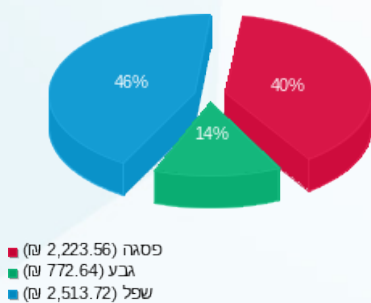

הסטוריית צריכה בקוט"ש

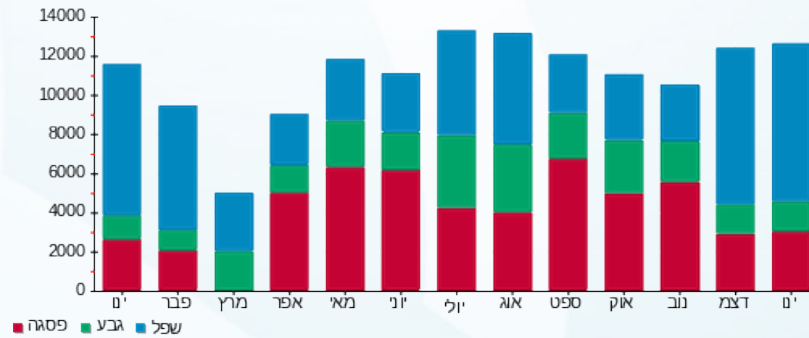

06/02/20 תאריך הפקדה:
 31/01/20 תאריך קריאה נוכחית:
 01/01/20 תאריך קריאה קודמת:

שם דייר: אינטימה
 שם אתר: קניון הפסגה ירושלים

לקוח/ה נכבד/ה, אנו מתכבדים להגיש את חישוב צריכת החשמל לתקופה 01/01/20 - 31/01/20:

אינטימה - 13 - 00023167 (0x0)

סוג תעריף	סוג צריכה	קריאה קודמת	קריאה נוכחית	סה"כ צריכה בקוט"ש	מחיר לקוט"ש בא"ג	סה"כ לתשלום
פרטי חשבון עבור תאריכים:		01/01/20	31/01/20			
517		188,587.77	189,006.63	418.86	46.90	196.44 ₪

מיזוג אוויר

סוג תעריף	סוג צריכה	קריאה קודמת	קריאה נוכחית	סה"כ צריכה בקוט"ש	מחיר לקוט"ש בא"ג	סה"כ לתשלום
פרטי חשבון עבור תאריכים:		01/01/20	31/01/20			
517				576.88		270.56 ₪

סה"כ לדייר:

שיא ביקוש	סה"כ
1.43	995.74
	467.00 ₪

19.97 ₪	תשלום קבוע	
0.00 ₪	תשלום עבור גודל חיבור ב KVA (0x0)	
486.97 ₪	סה"כ לתשלום	לא כולל מע"מ

התפלגות חיוב בש"ח לפי תע"ן

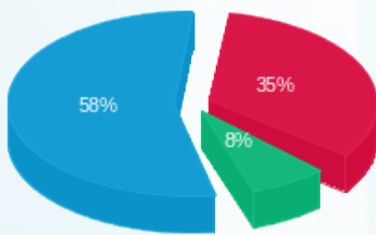

פסגה (162.00 ₪) ■
 גבע (35.08 ₪) ■
 שפל (269.93 ₪) ■

הסטוריית צריכה בקוט"ש

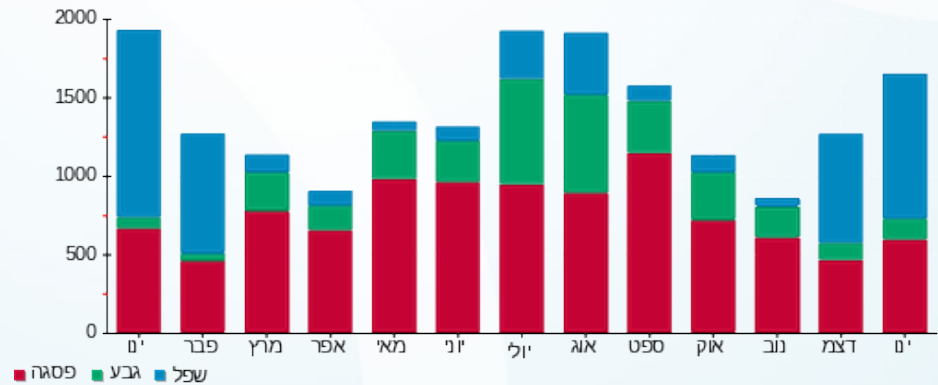



06/02/20 תאריך הפקה:
 31/01/20 תאריך קריאה נוכחית:
 01/01/20 תאריך קריאה קודמת:

שם דייר: אלדו
 שם אתר: קניון הפסגה ירושלים

לקוח/ה נכבד/ה, אנו מתכבדים להגיש את חישוב צריכת החשמל לתקופה 01/01/20 - 31/01/20:

אלדו - 2 - (0x0)00023167

סוג תעריף	סוג צריכה	קריאה קודמת	קריאה נוכחית	סה"כ צריכה בקוט"ש	מחיר לקוט"ש בא"ג	סה"כ לתשלום
פרטי חשבון עבור תאריכים:			01/01/20	31/01/20		
777	פסגה	38,118.66	38,223.58	104.92	93.10	97.68 ₪
778	גבע	28,134.18	28,143.92	9.74	56.22	5.47 ₪
779	שפל	25,557.96	25,737.80	179.84	34.70	62.41 ₪

אלדו - 3 - (0x0)00023167

סוג תעריף	סוג צריכה	קריאה קודמת	קריאה נוכחית	סה"כ צריכה בקוט"ש	מחיר לקוט"ש בא"ג	סה"כ לתשלום
פרטי חשבון עבור תאריכים:			01/01/20	31/01/20		
777	פסגה	45,496.31	45,618.71	122.40	93.10	113.96 ₪
778	גבע	26,367.11	26,402.26	35.15	56.22	19.76 ₪
779	שפל	29,098.37	29,423.16	324.79	34.70	112.70 ₪

אלדו - 7 - (0x0)00023167

סוג תעריף	סוג צריכה	קריאה קודמת	קריאה נוכחית	סה"כ צריכה בקוט"ש	מחיר לקוט"ש בא"ג	סה"כ לתשלום
פרטי חשבון עבור תאריכים:			01/01/20	31/01/20		
777	פסגה	76,283.88	76,621.03	337.15	93.10	313.89 ₪
778	גבע	30,030.21	30,059.34	29.13	56.22	16.37 ₪
779	שפל	31,516.02	32,085.57	569.55	34.70	197.63 ₪

אלדו - 15 - (0x0)00023167

סוג תעריף	סוג צריכה	קריאה קודמת	קריאה נוכחית	סה"כ צריכה בקוט"ש	מחיר לקוט"ש בא"ג	סה"כ לתשלום
פרטי חשבון עבור תאריכים:			01/01/20	31/01/20		
777	פסגה	59,001.11	59,001.11	0.00	93.10	0.00 ₪
778	גבע	37,684.01	37,684.01	0.00	56.22	0.00 ₪
779	שפל	23,599.42	23,599.42	0.00	34.70	0.00 ₪

מיוזג אויר

סוג תעריף	סוג צריכה	קריאה קודמת	קריאה נוכחית	סה"כ צריכה בקוט"ש	מחיר לקוט"ש בא"ג	סה"כ לתשלום





מיזוג אוויר

סה"כ לתשלום	מחיר לקוט"ש בא"ג	סה"כ צריכה בקוט"ש	קריאה נוכחית	קריאה קודמת	סוג צריכה	סוג תעריף
			31/01/20	01/01/20	פרטי חשבון עבור תאריכים:	
₪ 630.88	93.10	677.639			פסגה	777
₪ 102.71	56.22	182.693			גבע	778
₪ 350.76	34.70	1,010.844			שפל	779

סה"כ לדירה:

שיא ביקוש	סה"כ	שפל	גבע	פסגה	סה"כ צריכה
3.64	3,583.85	2,085.03	256.71	1,242.12	סה"כ לתשלום
	₪ 2,024.24	₪ 723.50	₪ 144.32	₪ 1,156.41	

₪ 200.95	תשלום קבוע	
₪ 0.00	תשלום עבור גודל חיבור בKVA (0x0)	
₪ 2,225.19	סה"כ לתשלום	לא כולל מע"מ

התפלגות חיוב בש"ח לפי תעו"ז

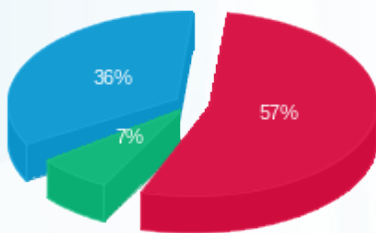

■ פסגה (₪ 1,156.41) 57%
■ גבע (₪ 144.32) 7%
■ שפל (₪ 723.50) 36%

הסטוריית צריכה בקוט"ש

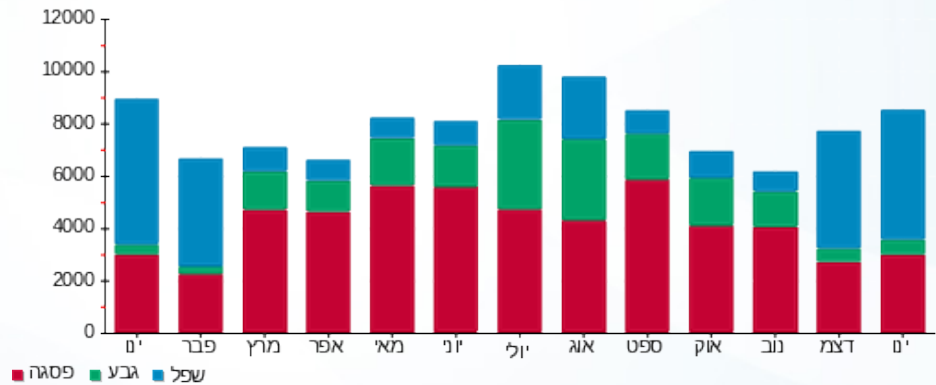



06/02/20

תאריך הפקה:

31/01/20

תאריך קריאה נוכחית:

01/01/20

תאריך קריאה קודמת:

שם דייר: בודי שופ
שם אתר: קניון הפסגה ירושלים

לקוח/ה נכבד/ה, אנו מתכבדים להגיש את חישוב צריכת החשמל לתקופה 01/01/20 - 31/01/20:

בודי שופ - 23 - 00023167 (0x0)

סוג תעריף	סוג צריכה	קריאה קודמת	קריאה נוכחית	סה"כ צריכה בקוט"ש	מחיר לקוט"ש בא"ג	סה"כ לתשלום
פרטי חשבון עבור תאריכים:		01/01/20	31/01/20			
517		172,695.58	173,423.29	727.72	46.90	341.30 ₪

מיזוג אויר

סוג תעריף	סוג צריכה	קריאה קודמת	קריאה נוכחית	סה"כ צריכה בקוט"ש	מחיר לקוט"ש בא"ג	סה"כ לתשלום
פרטי חשבון עבור תאריכים:		01/01/20	31/01/20			
517				493.06		231.25 ₪

סה"כ לדייר:

שיא ביקוש	סה"כ
2.68	1,220.78
	572.55 ₪

19.97 ₪	תשלום קבוע	
0.00 ₪	תשלום עבור גודל חיבור בKVA (0x0)	
592.52 ₪	סה"כ לתשלום	לא כולל מע"מ

התפלגות חיוב בש"ח לפי תעו"ז

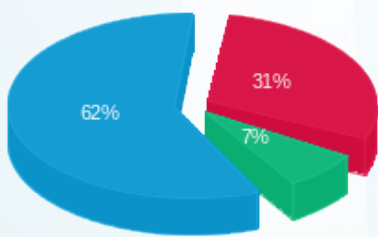

- פסגה (175.66 ₪) 31%
- גבע (42.14 ₪) 7%
- שפל (354.75 ₪) 62%

הסטוריית צריכה בקוט"ש

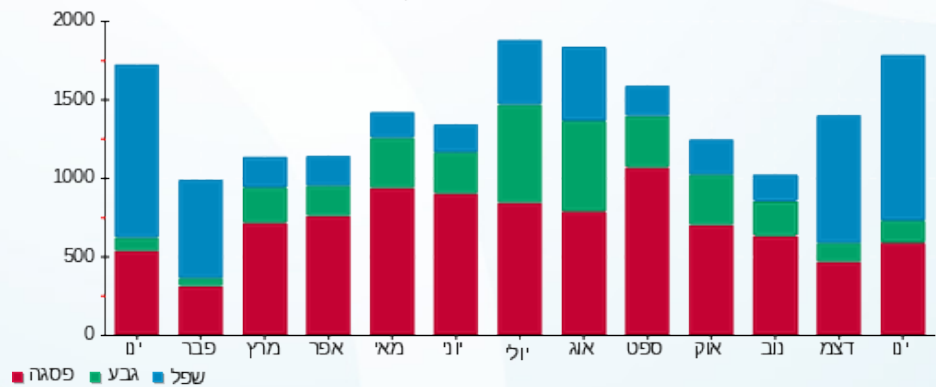



06/02/20

תאריך הפקה:

31/01/20

תאריך קריאה נוכחית:

01/01/20

תאריך קריאה קודמת:

שם דייר: בוניטה דה מאס
שם אתר: קניון הפסגה ירושלים

לקוח/ה נכבד/ה, אנו מתכבדים להגיש את חישוב צריכת החשמל לתקופה 01/01/20 - 31/01/20:

בוניטה דה מאס - 13 - 00023149(0x0)

סוג תעריף	סוג צריכה	קריאה קודמת	קריאה נוכחית	סה"כ צריכה בקוט"ש	מחיר לקוט"ש בא"ג	סה"כ לתשלום
פרטי חשבון עבור תאריכים:		01/01/20	31/01/20			
517		173,664.13	174,075.21	411.08	46.90	192.80 ₪

מיזוג אוויר

סוג תעריף	סוג צריכה	קריאה קודמת	קריאה נוכחית	סה"כ צריכה בקוט"ש	מחיר לקוט"ש בא"ג	סה"כ לתשלום
פרטי חשבון עבור תאריכים:		01/01/20	31/01/20			
517				741.07		347.56 ₪

סה"כ לדייר:

שיא ביקוש	סה"כ
3.53	1,152.15
	540.36 ₪

19.97 ₪	תשלום קבוע	
0.00 ₪	תשלום עבור גודל חיבור בKVA (0x0)	
560.33 ₪	סה"כ לתשלום	לא כולל מע"מ

התפלגות חיוב בש"ח לפי תעו"ן

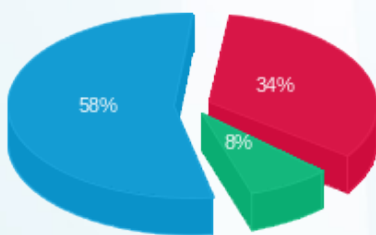

פסגה (185.48 ₪) ■
גבע (43.92 ₪) ■
שפל (310.96 ₪) ■

הסטוריית צריכה בקוט"ש

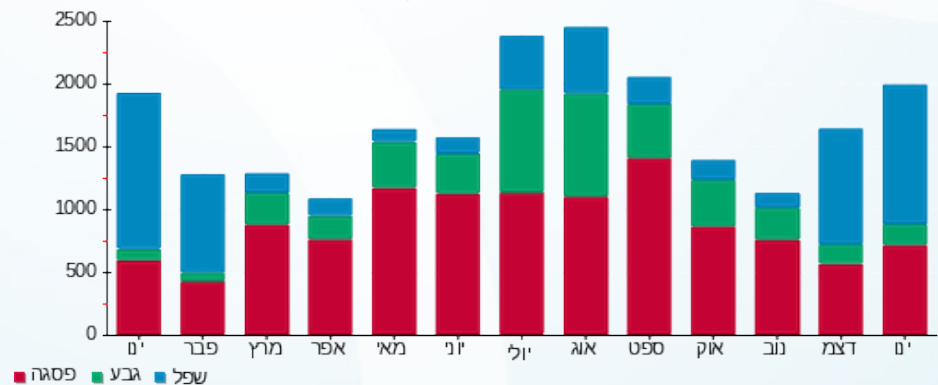

06/02/20 תאריך הפקה:
 31/01/20 תאריך קריאה נוכחית:
 01/01/20 תאריך קריאה קודמת:

שם דייר: בורגראנץ
 שם אתר: קניון הפסגה ירושלים

לקוח/ה נכבד/ה, אנו מתכבדים להגיש את חישוב צריכת החשמל לתקופה 01/01/20 - 31/01/20:

בורגראנץ - 6 - 00011176 (0x0)

סוג תעריף	סוג צריכה	קריאה קודמת	קריאה נוכחית	סה"כ צריכה בקוט"ש	מחיר לקוט"ש בא"ג	סה"כ לתשלום
פרטי חשבון עבור תאריכים:		01/01/20	31/01/20			
517		1,247,684.92	1,253,564.22	5,879.30	46.90	2,757.39 ₪

מיזוג אוויר

סוג תעריף	סוג צריכה	קריאה קודמת	קריאה נוכחית	סה"כ צריכה בקוט"ש	מחיר לקוט"ש בא"ג	סה"כ לתשלום
פרטי חשבון עבור תאריכים:		01/01/20	31/01/20			
517				911.18		427.34 ₪

סה"כ לדייר:

שיא ביקוש	סה"כ
26.96	6,790.48
	3,184.74 ₪

19.97 ₪	תשלום קבוע	
0.00 ₪	תשלום עבור גודל חיבור בKVA (0x0)	
3,204.71 ₪	סה"כ לתשלום	לא כולל מע"מ

התפלגות חיוב בש"ח לפי תע"ן

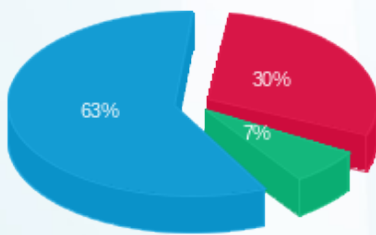

■ פסגה (965.22 ₪)
 ■ גבע (221.07 ₪)
 ■ שפל (1,998.44 ₪)

הסטוריית צריכה בקוט"ש

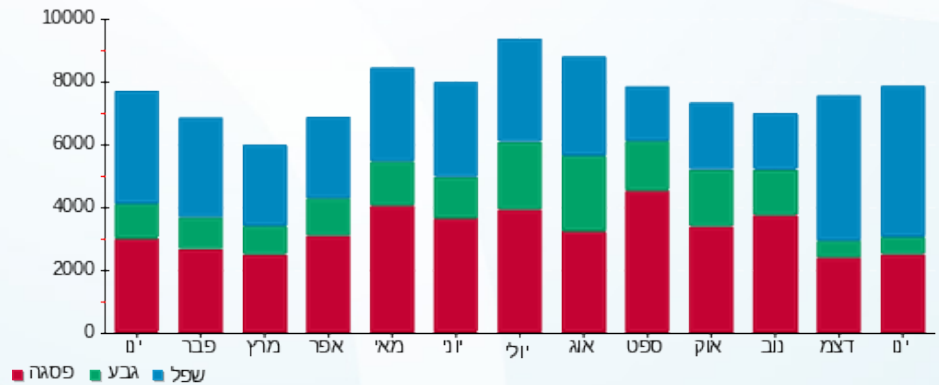



06/02/20 תאריך הפקה:
 31/01/20 תאריך קריאה נוכחית:
 01/01/20 תאריך קריאה קודמת:

שם דייר: בנק הפועלים
שם אתר: קניון הפסגה ירושלים

לקוח/ה נכבד/ה, אנו מתכבדים להגיש את חישוב צריכת החשמל לתקופה 01/01/20 - 31/01/20:

בנק הפועלים - 1 - 00020996 (0x0)

סוג תעריף	סוג צריכה	קריאה קודמת	קריאה נוכחית	סה"כ צריכה בקוט"ש	מחיר לקוט"ש בא"ג	סה"כ לתשלום
			31/01/20	01/01/20	פרטי חשבון עבור תאריכים:	
777	פסגה	125,323.22	126,085.18	761.97	93.10	709.39 ₪
778	גבע	150,350.04	150,671.83	321.78	56.22	180.91 ₪
779	שפל	169,981.90	172,939.10	2,957.20	34.70	1,026.15 ₪

בנק הפועלים - 2 - 00020996 (0x0)

סוג תעריף	סוג צריכה	קריאה קודמת	קריאה נוכחית	סה"כ צריכה בקוט"ש	מחיר לקוט"ש בא"ג	סה"כ לתשלום
			31/01/20	01/01/20	פרטי חשבון עבור תאריכים:	
777	פסגה	45,169.48	45,335.43	165.95	93.10	154.50 ₪
778	גבע	54,618.00	54,670.42	52.41	56.22	29.47 ₪
779	שפל	57,852.52	58,465.78	613.26	34.70	212.80 ₪

בנק הפועלים - 3 - 00020996 (0x0)

סוג תעריף	סוג צריכה	קריאה קודמת	קריאה נוכחית	סה"כ צריכה בקוט"ש	מחיר לקוט"ש בא"ג	סה"כ לתשלום
			31/01/20	01/01/20	פרטי חשבון עבור תאריכים:	
777	פסגה	38,365.61	38,531.05	165.44	93.10	154.02 ₪
778	גבע	43,957.10	44,010.07	52.97	56.22	29.78 ₪
779	שפל	40,072.86	40,628.86	556.00	34.70	192.93 ₪

מיזוג אויר

סוג תעריף	סוג צריכה	קריאה קודמת	קריאה נוכחית	סה"כ צריכה בקוט"ש	מחיר לקוט"ש בא"ג	סה"כ לתשלום
			31/01/20	01/01/20	פרטי חשבון עבור תאריכים:	
777	פסגה			2,187.373	93.10	2,036.44 ₪
778	גבע			589.722	56.22	331.54 ₪
779	שפל			3,262.934	34.70	1,132.24 ₪

סה"כ לדיר:

פסגה	גבע	שפל	סה"כ	שיא ביקוש
------	-----	-----	------	-----------





סה"כ לדירה:

פסגה	גבע	שפל	סה"כ	שיא ביקוש
3,280.73	1,016.89	7,389.39	11,687.01	13.32
₪ 3,054.36	₪ 571.70	₪ 2,564.12	₪ 6,190.17	

סה"כ צריכה

סה"כ לתשלום

200.95 ₪	תשלום קבוע	
0.00 ₪	תשלום עבור גודל חיבור בKVA (0x0)	
6,391.12 ₪	סה"כ לתשלום	לא כולל מע"מ

התפלגות חיוב בש"ח לפי תע"ז

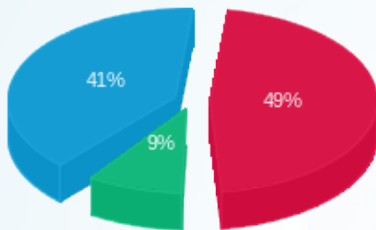

- פסגה (3,054.36 ₪) 9%
- גבע (571.70 ₪) 41%
- שפל (2,564.12 ₪) 49%

הסטוריית צריכה בקוט"ש

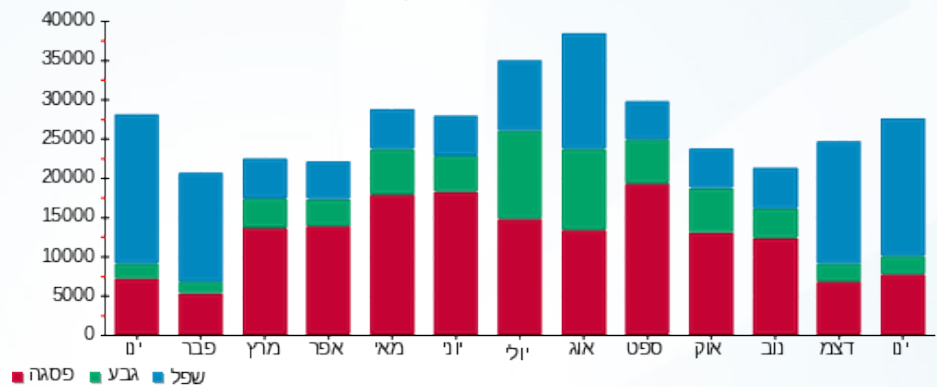



06/02/20 תאריך הפקה:
 31/01/20 תאריך קריאה נוכחית:
 01/01/20 תאריך קריאה קודמת:

שם דייר: בנק יהב
שם אתר: קניון הפסגה ירושלים

לקוח/ה נכבד/ה, אנו מתכבדים להגיש את חישוב צריכת החשמל לתקופה 01/01/20 - 31/01/20:

בנק יהב - 9 - 00023149(0x0)

סוג תעריף	סוג צריכה	קריאה קודמת	קריאה נוכחית	סה"כ צריכה בקוט"ש	מחיר לקוט"ש בא"ג	סה"כ לתשלום
פרטי חשבון עבור תאריכים:						
777	פסגה	01/01/20	31/01/20	423.70	93.10	394.46 ₪
778	גבע	54,038.45	54,234.41	195.96	56.22	110.17 ₪
779	שפל	114,383.29	116,046.14	1,662.86	34.70	577.01 ₪

בנק יהב - 10 - 00023149(0x0)

סוג תעריף	סוג צריכה	קריאה קודמת	קריאה נוכחית	סה"כ צריכה בקוט"ש	מחיר לקוט"ש בא"ג	סה"כ לתשלום
פרטי חשבון עבור תאריכים:						
777	פסגה	01/01/20	31/01/20	453.98	93.10	422.66 ₪
778	גבע	71,297.20	71,510.09	212.89	56.22	119.69 ₪
779	שפל	136,003.58	137,830.57	1,826.99	34.70	633.96 ₪

בנק יהב - 14 - 00023149(0x0)

סוג תעריף	סוג צריכה	קריאה קודמת	קריאה נוכחית	סה"כ צריכה בקוט"ש	מחיר לקוט"ש בא"ג	סה"כ לתשלום
פרטי חשבון עבור תאריכים:						
777	פסגה	01/01/20	31/01/20	527.52	93.10	491.12 ₪
778	גבע	102,150.48	102,401.24	250.76	56.22	140.98 ₪
779	שפל	147,377.87	149,541.23	2,163.36	34.70	750.69 ₪

מיזוג אויר

סוג תעריף	סוג צריכה	קריאה קודמת	קריאה נוכחית	סה"כ צריכה בקוט"ש	מחיר לקוט"ש בא"ג	סה"כ לתשלום
פרטי חשבון עבור תאריכים:						
777	פסגה	01/01/20	31/01/20	964.230	93.10	897.70 ₪
778	גבע	259.959	146.15 ₪	56.22	146.15 ₪	
779	שפל	1,438.354	499.11 ₪	34.70	499.11 ₪	

סה"כ לדיר:

פסגה	גבע	שפל	סה"כ	שיא ביקוש
------	-----	-----	------	-----------





סה"כ לדירה:

פסגה	גבע	שפל	סה"כ	שיא ביקוש
2,369.43	919.56	7,091.56	10,380.56	7.30
₪ 2,205.94	₪ 516.98	₪ 2,460.77	₪ 5,183.69	

סה"כ צריכה

סה"כ לתשלום

₪ 200.95	תשלום קבוע	
₪ 0.00	תשלום עבור גודל חיבור ב-KVA (0x0)	
₪ 5,384.64	סה"כ לתשלום	לא כולל מע"מ

התפלגות חיוב בש"ח לפי תע"ז

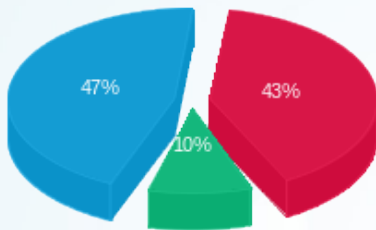

- פסגה (₪ 2,205.94)
- גבע (₪ 516.98)
- שפל (₪ 2,460.77)

הסטוריית צריכה בקוט"ש

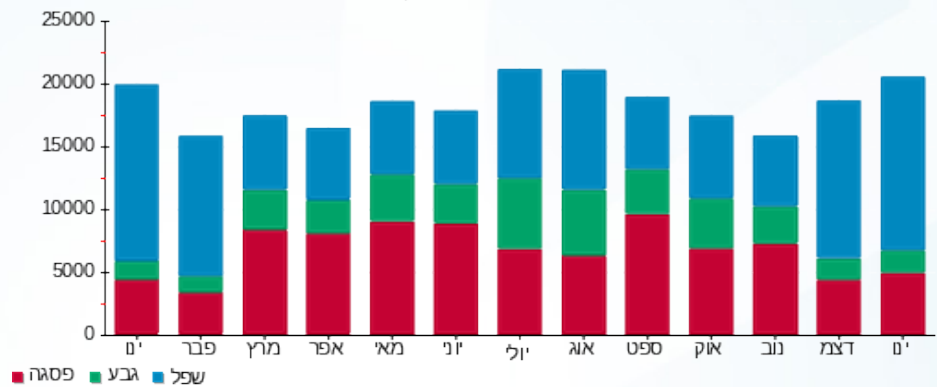

06/02/20 תאריך הפקה:
 31/01/20 תאריך קריאה נוכחית:
 01/01/20 תאריך קריאה קודמת:

שם דייר: בסט מובייל
 שם אתר: קניון הפסגה ירושלים

לקוח/ה נכבד/ה, אנו מתכבדים להגיש את חישוב צריכת החשמל לתקופה 01/01/20 - 31/01/20:

בסט מובייל - 1 - 00012789 (0x0)

סוג תעריף	סוג צריכה	קריאה קודמת	קריאה נוכחית	סה"כ צריכה בקוט"ש	מחיר לקוט"ש בא"ג	סה"כ לתשלום
			31/01/20	01/01/20	פרטי חשבון עבור תאריכים:	
777	פסגה	10,443.94	10,536.94	92.99	93.10	86.58 ₪
778	גבע	3,061.38	3,065.32	3.94	56.22	2.22 ₪
779	שפל	4,757.55	4,868.72	111.17	34.70	38.57 ₪

מיזוג אויר

סוג תעריף	סוג צריכה	קריאה קודמת	קריאה נוכחית	סה"כ צריכה בקוט"ש	מחיר לקוט"ש בא"ג	סה"כ לתשלום
			31/01/20	01/01/20	פרטי חשבון עבור תאריכים:	
777	פסגה			73.656	93.10	68.57 ₪
778	גבע			19.858	56.22	11.16 ₪
779	שפל			109.874	34.70	38.13 ₪

סה"כ לדירה:

פסגה	גבע	שפל	סה"כ	שיא ביקוש
166.65	23.80	221.04	411.49	1.36
155.15 ₪	13.38 ₪	76.70 ₪	245.23 ₪	

סה"כ צריכה
 סה"כ לתשלום

200.95 ₪	תשלום קבוע	
0.00 ₪	תשלום עבור גודל חיבור בKVA (0x0)	
446.18 ₪	סה"כ לתשלום	לא כולל מע"מ

התפלגות חיוב בש"ח לפי תע"ז

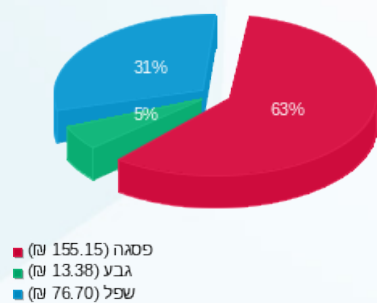

הסטוריית צריכה בקוט"ש

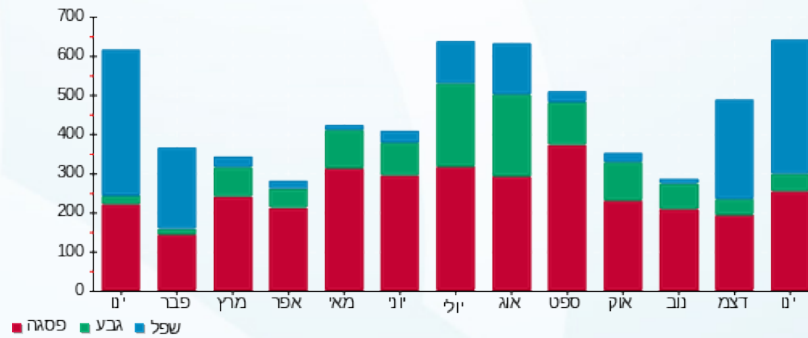



06/02/20 תאריך הפקה:
 31/01/20 תאריך קריאה נוכחית:
 01/01/20 תאריך קריאה קודמת:

שם דייר: גולברי
שם אתר: קניון הפסגה ירושלים

לקוח/ה נכבד/ה, אנו מתכבדים להגיש את חישוב צריכת החשמל לתקופה 01/01/20 - 31/01/20:

גולברי 1 - 7 - 00020996 (0x0)

סוג תעריף	סוג צריכה	קריאה קודמת	קריאה נוכחית	סה"כ צריכה בקוט"ש	מחיר לקוט"ש בא"ג	סה"כ לתשלום
פרטי חשבון עבור תאריכים:						
777	פסגה	01/01/20	31/01/20	55.54	93.10	51.71 ₪
778	גבע	4,468.93	4,478.57	9.65	56.22	5.42 ₪
779	שפל	4,653.64	4,772.11	118.47	34.70	41.11 ₪

גולברי 2 - 8 - 00020996 (0x0)

סוג תעריף	סוג צריכה	קריאה קודמת	קריאה נוכחית	סה"כ צריכה בקוט"ש	מחיר לקוט"ש בא"ג	סה"כ לתשלום
פרטי חשבון עבור תאריכים:						
777	פסגה	01/01/20	31/01/20	92.79	93.10	86.38 ₪
778	גבע	4,683.38	4,691.01	7.63	56.22	4.29 ₪
779	שפל	4,439.70	4,599.36	159.66	34.70	55.40 ₪

גולברי 3 - 9 - 00020996 (0x0)

סוג תעריף	סוג צריכה	קריאה קודמת	קריאה נוכחית	סה"כ צריכה בקוט"ש	מחיר לקוט"ש בא"ג	סה"כ לתשלום
פרטי חשבון עבור תאריכים:						
777	פסגה	01/01/20	31/01/20	47.09	93.10	43.84 ₪
778	גבע	4,753.12	4,757.58	4.46	56.22	2.51 ₪
779	שפל	4,217.03	4,301.86	84.83	34.70	29.44 ₪

מיזוג אויר

סוג תעריף	סוג צריכה	קריאה קודמת	קריאה נוכחית	סה"כ צריכה בקוט"ש	מחיר לקוט"ש בא"ג	סה"כ לתשלום
פרטי חשבון עבור תאריכים:						
777	פסגה	01/01/20	31/01/20	597.822	93.10	556.57 ₪
778	גבע			161.175	56.22	90.61 ₪
779	שפל			891.780	34.70	309.45 ₪

סה"כ לדירה:

פסגה	גבע	שפל	סה"כ	שיא ביקוש
------	-----	-----	------	-----------





סה"כ לדירה:

פסגה	גבע	שפל	סה"כ	שיא ביקוש
793.23	182.90	1,254.75	2,230.88	0.83
₪ 738.50	₪ 102.83	₪ 435.40	₪ 1,276.72	

סה"כ צריכה

סה"כ לתשלום

₪ 200.95	תשלום קבוע	
₪ 0.00	תשלום עבור גודל חיבור ב-KVA (0x0)	
₪ 1,477.67	סה"כ לתשלום	לא כולל מע"מ

התפלגות חיוב בש"ח לפי תע"ז

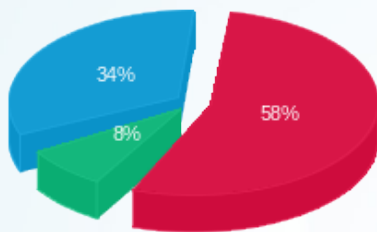

- פסגה (₪ 738.50)
- גבע (₪ 102.83)
- שפל (₪ 435.40)

הסטוריית צריכה בקוט"ש

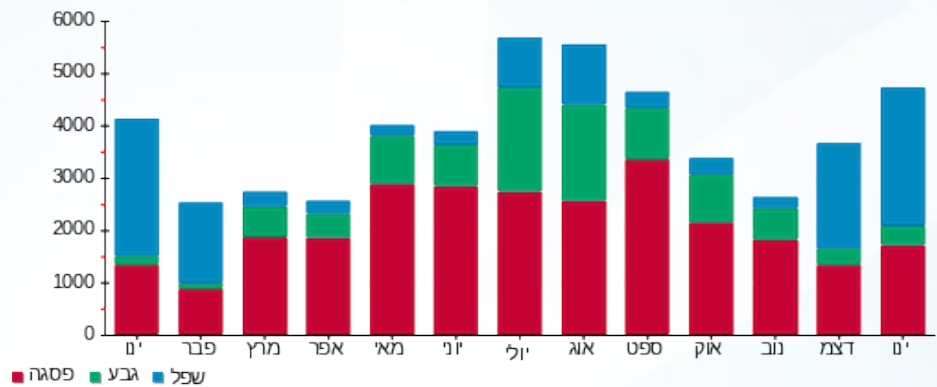



06/02/20 תאריך הפקה:
 31/01/20 תאריך קריאה נוכחית:
 01/01/20 תאריך קריאה קודמת:

שם דייר: גולף + גולף קידס
שם אתר: קניון הפסגה ירושלים

לקוח/ה נכבד/ה, אנו מתכבדים להגיש את חישוב צריכת החשמל לתקופה 01/01/20 - 31/01/20:

גולף קידס - 8 - (0x0)00023167

סוג תעריף	סוג צריכה	קריאה קודמת	קריאה נוכחית	סה"כ צריכה בקוט"ש	מחיר לקוט"ש בא"ג	סה"כ לתשלום
פרטי חשבון עבור תאריכים:		01/01/20	31/01/20			
517		42,107.28	42,222.58	115.29	46.90	54.07 ₪

גולף - 10 - (0x0)00023167

סוג תעריף	סוג צריכה	קריאה קודמת	קריאה נוכחית	סה"כ צריכה בקוט"ש	מחיר לקוט"ש בא"ג	סה"כ לתשלום
פרטי חשבון עבור תאריכים:		01/01/20	31/01/20			
517		292,671.94	293,498.42	826.48	46.90	387.62 ₪

גולף - 11 - (0x0)00023167

סוג תעריף	סוג צריכה	קריאה קודמת	קריאה נוכחית	סה"כ צריכה בקוט"ש	מחיר לקוט"ש בא"ג	סה"כ לתשלום
פרטי חשבון עבור תאריכים:		01/01/20	31/01/20			
517		185,060.75	185,560.62	499.87	46.90	234.44 ₪

גולף - 12 - (0x0)00023167

סוג תעריף	סוג צריכה	קריאה קודמת	קריאה נוכחית	סה"כ צריכה בקוט"ש	מחיר לקוט"ש בא"ג	סה"כ לתשלום
פרטי חשבון עבור תאריכים:		01/01/20	31/01/20			
517		252,451.43	253,361.90	910.46	46.90	427.01 ₪

גולף קידס - 16 - (0x0)00023167

סוג תעריף	סוג צריכה	קריאה קודמת	קריאה נוכחית	סה"כ צריכה בקוט"ש	מחיר לקוט"ש בא"ג	סה"כ לתשלום
פרטי חשבון עבור תאריכים:		01/01/20	31/01/20			
517		74,811.56	75,201.84	390.29	46.90	183.04 ₪

גולף קידס - 17 - (0x0)00023167

סוג תעריף	סוג צריכה	קריאה קודמת	קריאה נוכחית	סה"כ צריכה בקוט"ש	מחיר לקוט"ש בא"ג	סה"כ לתשלום
פרטי חשבון עבור תאריכים:		01/01/20	31/01/20			
517		63,619.96	64,001.85	381.88	46.90	179.10 ₪



מיזוג אויר

סה"כ לתשלום	מחיר לקוט"ש בא"ג	סה"כ צריכה בקוט"ש	קריאה נוכחית	קריאה קודמת	סוג צריכה	סוג תעריף
			31/01/20	01/01/20		פרטי חשבון עבור תאריכים:
1,156.23 ₪		2,465.32				517

סה"כ לדירה:

שיא ביקוש	סה"כ
3.34	5,589.60
	2,621.52 ₪

19.97 ₪	תשלום קבוע	
0.00 ₪	תשלום עבור גודל חיבור בKVA (0x0)	
2,641.49 ₪	סה"כ לתשלום	לא כולל מע"מ

התפלגות חיוב בש"ח לפי תעו"ז

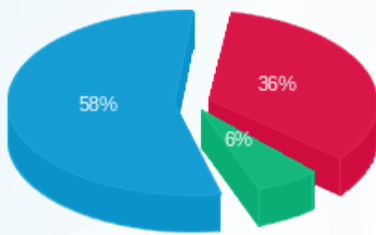

- פסגה (931.77 ₪) 58%
- גבע (160.72 ₪) 6%
- שפל (1,529.03 ₪) 36%

הסטוריית צריכה בקוט"ש

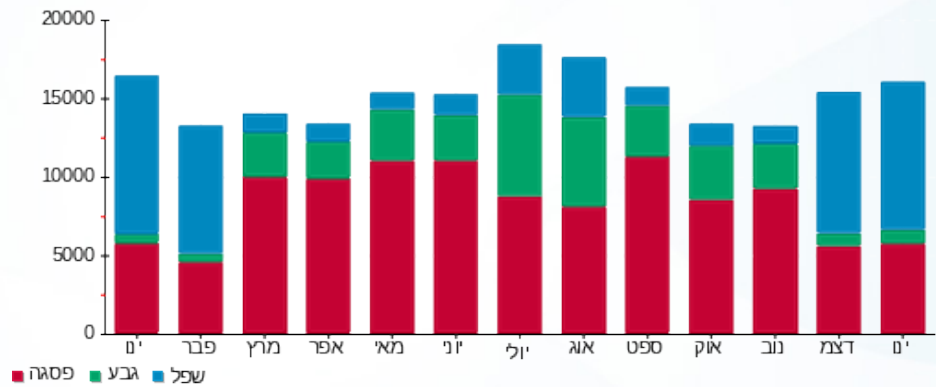



06/02/20 תאריך הפקה:
 31/01/20 תאריך קריאה נוכחית:
 01/01/20 תאריך קריאה קודמת:

שם דייר: גולף אנד קו
שם אתר: קניון הפסגה ירושלים

לקוח/ה נכבד/ה, אנו מתכבדים להגיש את חישוב צריכת החשמל לתקופה 01/01/20 - 31/01/20:

גולף אנד קו - 13 - 00020996(0x0)

סוג תעריף	סוג צריכה	קריאה קודמת	קריאה נוכחית	סה"כ צריכה בקוט"ש	מחיר לקוט"ש בא"ג	סה"כ לתשלום
פרטי חשבון עבור תאריכים:						
777	פסגה	01/01/20	31/01/20	162.07	93.10	150.88 ₪
778	גבע	9,176.59	9,198.49	21.89	56.22	12.31 ₪
779	שפל	9,223.19	9,545.34	322.15	34.70	111.79 ₪

גולף אנד קו - 14 - 00020996(0x0)

סוג תעריף	סוג צריכה	קריאה קודמת	קריאה נוכחית	סה"כ צריכה בקוט"ש	מחיר לקוט"ש בא"ג	סה"כ לתשלום
פרטי חשבון עבור תאריכים:						
777	פסגה	01/01/20	31/01/20	137.70	93.10	128.20 ₪
778	גבע	18,566.87	18,579.72	12.85	56.22	7.22 ₪
779	שפל	16,662.64	16,901.97	239.33	34.70	83.05 ₪

גולף אנד קו - 15 - 00020996(0x0)

סוג תעריף	סוג צריכה	קריאה קודמת	קריאה נוכחית	סה"כ צריכה בקוט"ש	מחיר לקוט"ש בא"ג	סה"כ לתשלום
פרטי חשבון עבור תאריכים:						
777	פסגה	01/01/20	31/01/20	173.67	93.10	161.68 ₪
778	גבע	9,906.61	9,929.74	23.14	56.22	13.01 ₪
779	שפל	11,521.74	11,857.01	335.28	34.70	116.34 ₪

מיזוג אויר

סוג תעריף	סוג צריכה	קריאה קודמת	קריאה נוכחית	סה"כ צריכה בקוט"ש	מחיר לקוט"ש בא"ג	סה"כ לתשלום
פרטי חשבון עבור תאריכים:						
777	פסגה	01/01/20	31/01/20	848.165	93.10	789.64 ₪
778	גבע	228.668	128.56 ₪	56.22	128.56 ₪	
779	שפל	1,265.219	439.03 ₪	34.70	439.03 ₪	

סה"כ לדירה:

פסגה	גבע	שפל	סה"כ	שיא ביקוש
------	-----	-----	------	-----------





סה"כ לדירה:

פסגה	גבע	שפל	סה"כ	שיא ביקוש
1,321.60	286.55	2,161.97	3,770.12	3.05
₪ 1,230.41	₪ 161.10	₪ 750.20	₪ 2,141.71	

סה"כ צריכה

סה"כ לתשלום

₪ 200.95	תשלום קבוע	
₪ 0.00	תשלום עבור גודל חיבור ב-KVA (0x0)	
₪ 2,342.66	סה"כ לתשלום	לא כולל מע"מ

התפלגות חיוב בש"ח לפי תע"ז

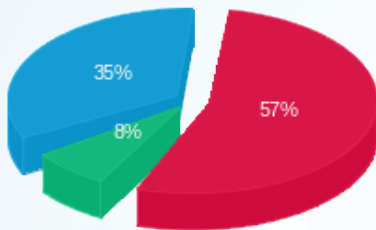

- פסגה (₪ 1,230.41)
- גבע (₪ 161.10)
- שפל (₪ 750.20)

הסטוריית צריכה בקוט"ש

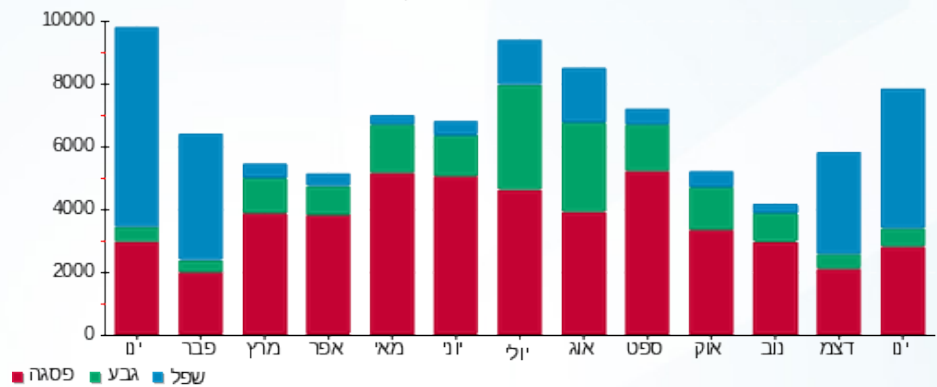



06/02/20 תאריך הפקדה:
 31/01/20 תאריך קריאה נוכחית:
 01/01/20 תאריך קריאה קודמת:

שם דייר: גלי
 שם אתר: קניון הפסגה ירושלים

לקוח/ה נכבד/ה, אנו מתכבדים להגיש את חישוב צריכת החשמל לתקופה 01/01/20 - 31/01/20:

גלי - 5 - 00009305 (0x0)

סוג תעריף	סוג צריכה	קריאה קודמת	קריאה נוכחית	סה"כ צריכה בקוט"ש	מחיר לקוט"ש בא"ג	סה"כ לתשלום
פרטי חשבון עבור תאריכים:			01/01/20	31/01/20		
777	פסגה	260,781.68	262,323.82	1,542.13	93.10	1,435.73 ₪
778	גבע	112,125.27	112,629.43	504.16	56.22	283.44 ₪
779	שפל	112,405.39	113,333.19	927.80	34.70	321.95 ₪

מיזוג אוויר

סוג תעריף	סוג צריכה	קריאה קודמת	קריאה נוכחית	סה"כ צריכה בקוט"ש	מחיר לקוט"ש בא"ג	סה"כ לתשלום
פרטי חשבון עבור תאריכים:			01/01/20	31/01/20		
777	פסגה			1,156.183	93.10	1,076.41 ₪
778	גבע			311.710	56.22	175.24 ₪
779	שפל			1,724.693	34.70	598.47 ₪

סה"כ לדירה:

פסגה	גבע	שפל	סה"כ	שיא ביקוש
2,698.32	815.87	2,652.50	6,166.68	13.61
₪ 2,512.13	₪ 458.68	₪ 920.42	₪ 3,891.23	

200.95 ₪	תשלום קבוע	
0.00 ₪	תשלום עבור גודל חיבור בKVA (0x0)	
4,092.18 ₪	סה"כ לתשלום	לא כולל מע"מ

התפלגות חיוב בש"ח לפי תע"ז

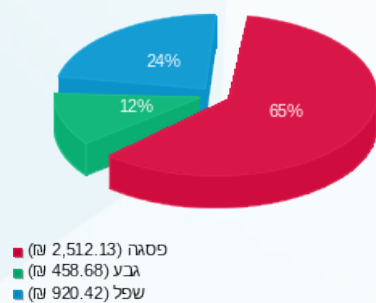

הסטוריית צריכה בקוט"ש

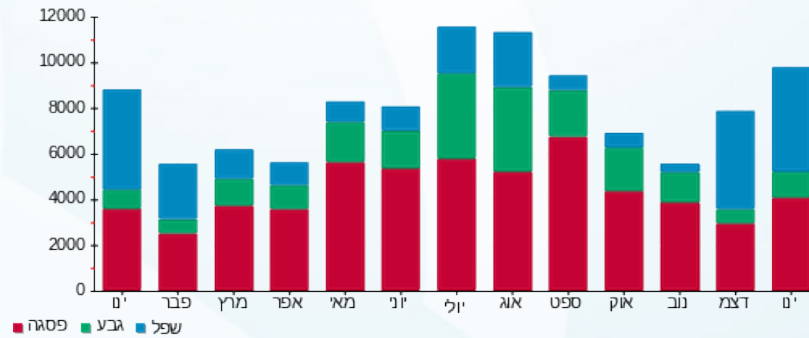

06/02/20 תאריך הפקה:
 31/01/20 תאריך קריאה נוכחית:
 01/01/20 תאריך קריאה קודמת:

שם דייר: גרפוס
 שם אתר: קניון הפסגה ירושלים

לקוח/ה נכבד/ה, אנו מתכבדים להגיש את חישוב צריכת החשמל לתקופה 01/01/20 - 31/01/20:

גרפוס - 1 - 00023167(0x0)

סוג תעריף	סוג צריכה	קריאה קודמת	קריאה נוכחית	סה"כ צריכה בקוט"ש	מחיר לקוט"ש בא"ג	סה"כ לתשלום
פרטי חשבון עבור תאריכים:		01/01/20	31/01/20			
517		345,365.36	346,508.08	1,142.72	46.90	535.93 ₪

מיזוג אוויר

סוג תעריף	סוג צריכה	קריאה קודמת	קריאה נוכחית	סה"כ צריכה בקוט"ש	מחיר לקוט"ש בא"ג	סה"כ לתשלום
פרטי חשבון עבור תאריכים:		01/01/20	31/01/20			
517				760.30		356.58 ₪

סה"כ לדייר:

שיא ביקוש	סה"כ
5.10	1,903.02
	892.52 ₪

19.97 ₪	תשלום קבוע	
0.00 ₪	תשלום עבור גודל חיבור בKVA (0x0)	
912.49 ₪	סה"כ לתשלום	לא כולל מע"מ

התפלגות חיוב בש"ח לפי תע"ן

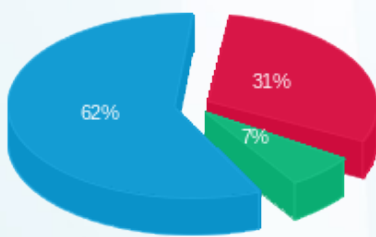

פסגה (278.53 ₪) ■
 גבע (59.74 ₪) ■
 שפל (554.25 ₪) ■

הסטוריית צריכה בקוט"ש

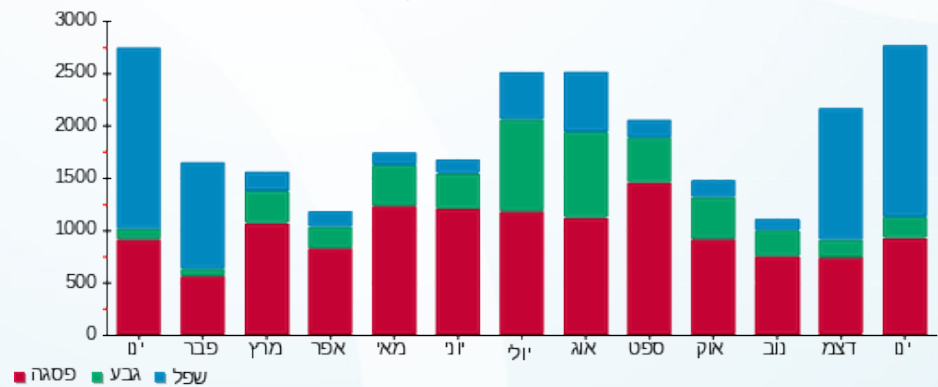

06/02/20 תאריך הפקה:
 31/01/20 תאריך קריאה נוכחית:
 01/01/20 תאריך קריאה קודמת:

שם דייר: דוכן הוט
 שם אתר: קניון הפסגה ירושלים

לקוח/ה נכבד/ה, אנו מתכבדים להגיש את חישוב צריכת החשמל לתקופה 01/01/20 - 31/01/20:

דוכן הוט - 12 - 00023149 (0x0)

סוג תעריף	סוג צריכה	קריאה קודמת	קריאה נוכחית	סה"כ צריכה בקוט"ש	מחיר לקוט"ש בא"ג	סה"כ לתשלום
פרטי חשבון עבור תאריכים:		01/01/20	31/01/20			
517		54,422.08	54,914.80	492.72	46.90	231.08 ₪

מיזוג אוויר

סוג תעריף	סוג צריכה	קריאה קודמת	קריאה נוכחית	סה"כ צריכה בקוט"ש	מחיר לקוט"ש בא"ג	סה"כ לתשלום
פרטי חשבון עבור תאריכים:		01/01/20	31/01/20			
517				207.09		97.12 ₪

סה"כ לדייר:

שיא ביקוש	סה"כ
1.72	699.80
	328.21 ₪

19.97 ₪	תשלום קבוע	
0.00 ₪	תשלום עבור גודל חיבור בKVA (0x0)	
348.18 ₪	סה"כ לתשלום	לא כולל מע"מ

התפלגות חיוב בש"ח לפי תעו"ז

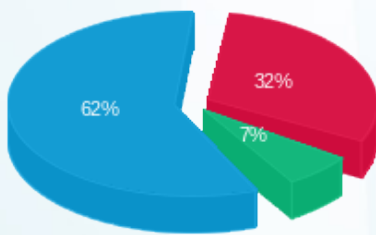

פסגה (103.53 ₪) ■
 גבע (22.02 ₪) ■
 שפל (202.65 ₪) ■

הסטוריית צריכה בקוט"ש

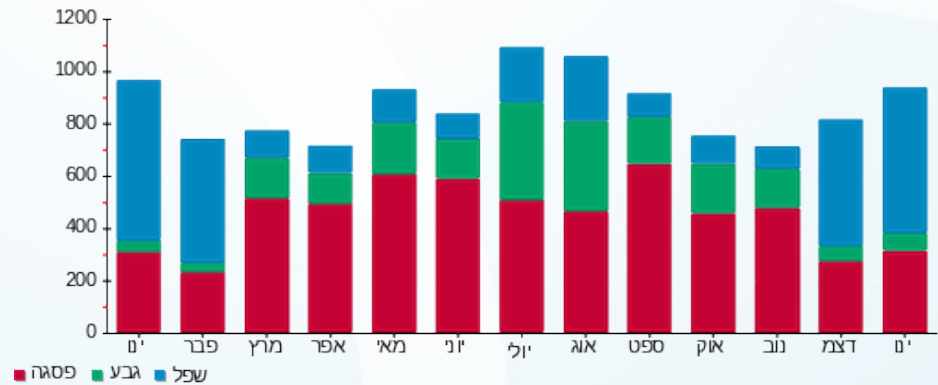

06/02/20 תאריך הפקה:
 31/01/20 תאריך קריאה נוכחית:
 01/01/20 תאריך קריאה קודמת:

שם דייר: דוכן סולר
 שם אתר: קניון הפסגה ירושלים

לקוח/ה נכבד/ה, אנו מתכבדים להגיש את חישוב צריכת החשמל לתקופה 01/01/20 - 31/01/20:

דוכן סולר - 1 - 00023149 (0x0)

סוג תעריף	סוג צריכה	קריאה קודמת	קריאה נוכחית	סה"כ צריכה בקוט"ש	מחיר לקוט"ש בא"ג	סה"כ לתשלום
פרטי חשבון עבור תאריכים:						
777	פסגה	01/01/20	31/01/20	5.77	93.10	5.37 ₪
778	גבע	23,511.49	23,511.87	0.38	56.22	0.21 ₪
779	שפל	13,298.75	13,308.40	9.65	34.70	3.35 ₪

מיזוג אוויר

סוג תעריף	סוג צריכה	קריאה קודמת	קריאה נוכחית	סה"כ צריכה בקוט"ש	מחיר לקוט"ש בא"ג	סה"כ לתשלום
פרטי חשבון עבור תאריכים:						
777	פסגה	01/01/20	31/01/20	37.498	93.10	34.91 ₪
778	גבע	10.110	10.110	10.110	56.22	5.68 ₪
779	שפל	55.936	55.936	55.936	34.70	19.41 ₪

סה"כ לדירה:

פסגה	גבע	שפל	סה"כ	שיא ביקוש
43.27	10.49	65.59	119.34	0.21
₪ 40.28	₪ 5.90	₪ 22.76	₪ 68.93	

סה"כ צריכה
 סה"כ לתשלום

200.95 ₪	תשלום קבוע	
0.00 ₪	תשלום עבור גודל חיבור בKVA (0x0)	
269.88 ₪	סה"כ לתשלום	לא כולל מע"מ

התפלגות חיוב בש"ח לפי תע"ז

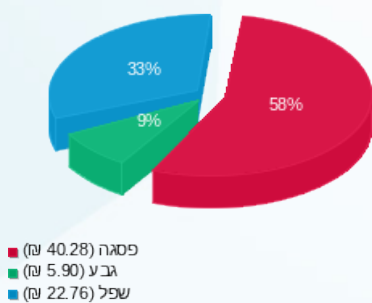

הסטוריית צריכה בקוט"ש

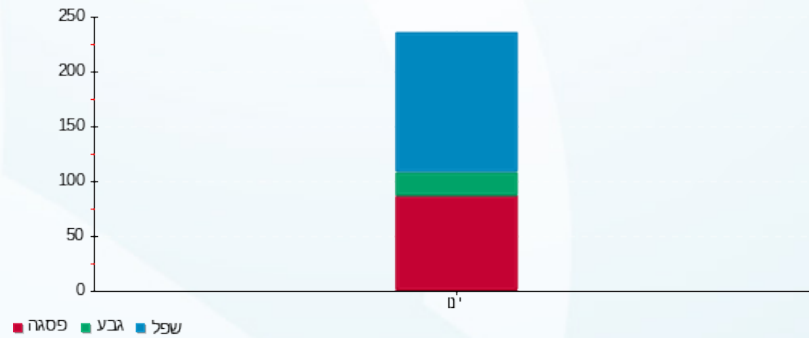



06/02/20 תאריך הפקה:
 31/01/20 תאריך קריאה נוכחית:
 01/01/20 תאריך קריאה קודמת:

שם דייר: דוכן עולם הממתקים - פיצוחי ירושלים
 שם אתר: קניון הפסגה ירושלים

לקוח/ה נכבד/ה, אנו מתכבדים להגיש את חישוב צריכת החשמל לתקופה 01/01/20 - 31/01/20:

פאזה 1 - 16 - (0x0)00020996

סוג תעריף	סוג צריכה	קריאה קודמת	קריאה נוכחית	סה"כ צריכה בקוט"ש	מחיר לקוט"ש בא"ג	סה"כ לתשלום
פרטי חשבון עבור תאריכים:						
777	פסגה	01/01/20	31/01/20	15.61	93.10	14.54 ₪
778	גבע	3,356.61	3,365.06	8.44	56.22	4.75 ₪
779	שפל	3,789.61	3,851.98	62.37	34.70	21.64 ₪

פאזה 2 - 17 - (0x0)00020996

סוג תעריף	סוג צריכה	קריאה קודמת	קריאה נוכחית	סה"כ צריכה בקוט"ש	מחיר לקוט"ש בא"ג	סה"כ לתשלום
פרטי חשבון עבור תאריכים:						
777	פסגה	01/01/20	31/01/20	1.50	93.10	1.40 ₪
778	גבע	8,180.57	8,181.34	0.77	56.22	0.43 ₪
779	שפל	8,248.48	8,254.42	5.95	34.70	2.06 ₪

פאזה 3 - 18 - (0x0)00020996

סוג תעריף	סוג צריכה	קריאה קודמת	קריאה נוכחית	סה"כ צריכה בקוט"ש	מחיר לקוט"ש בא"ג	סה"כ לתשלום
פרטי חשבון עבור תאריכים:						
777	פסגה	3,921.76	4,052.85	131.09	93.10	122.05 ₪
778	גבע	4,078.76	4,117.09	38.33	56.22	21.55 ₪
779	שפל	5,554.70	5,910.69	355.99	34.70	123.53 ₪

מיזוג אויר

סוג תעריף	סוג צריכה	קריאה קודמת	קריאה נוכחית	סה"כ צריכה בקוט"ש	מחיר לקוט"ש בא"ג	סה"כ לתשלום
פרטי חשבון עבור תאריכים:						
777	פסגה	80.352	74.81	93.10	74.81 ₪	
778	גבע	21.663	12.18	56.22	12.18 ₪	
779	שפל	119.863	41.59	34.70	41.59 ₪	

סה"כ לדירה:

פסגה	גבע	שפל	סה"כ	שיא ביקוש
------	-----	-----	------	-----------





סה"כ לדירה:

פסגה	גבע	שפל	סה"כ	שיא ביקוש
228.56	69.21	544.17	841.93	1.24
₪ 212.79	₪ 38.91	₪ 188.83	₪ 440.52	

סה"כ צריכה

סה"כ לתשלום

200.95 ₪	תשלום קבוע	
0.00 ₪	תשלום עבור גודל חיבור בKVA (0x0)	
641.47 ₪	סה"כ לתשלום	לא כולל מע"מ

התפלגות חיוב בש"ח לפי תע"ז

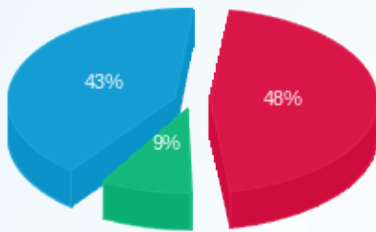

- פסגה (212.79 ₪) 48%
- גבע (38.91 ₪) 9%
- שפל (188.83 ₪) 43%

הסטוריית צריכה בקוט"ש

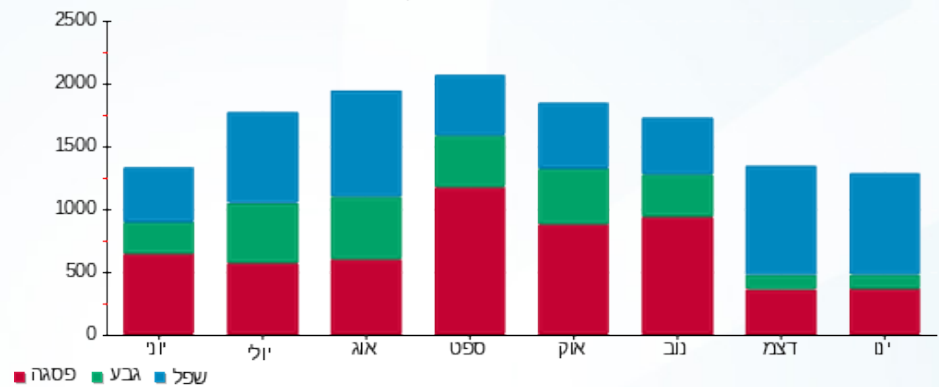



06/02/20

תאריך הפקה:

31/01/20

תאריך קריאה נוכחית:

01/01/20

תאריך קריאה קודמת:

שם דייר: דוכן עינת גורדון
שם אתר: קניון הפסגה ירושלים

לקוח/ה נכבד/ה, אנו מתכבדים להגיש את חישוב צריכת החשמל לתקופה 01/01/20 - 31/01/20:

דוכן עינת גורדון - 5 - (0x0)00023149

סוג תעריף	סוג צריכה	קריאה קודמת	קריאה נוכחית	סה"כ צריכה בקוט"ש	מחיר לקוט"ש בא"ג	סה"כ לתשלום
פרטי חשבון עבור תאריכים:		01/01/20	31/01/20			
517		61,877.20	62,018.01	140.81	46.90	66.04 ₪

מיזוג אוויר

סוג תעריף	סוג צריכה	קריאה קודמת	קריאה נוכחית	סה"כ צריכה בקוט"ש	מחיר לקוט"ש בא"ג	סה"כ לתשלום
פרטי חשבון עבור תאריכים:		01/01/20	31/01/20			
517				214.73		100.71 ₪

סה"כ לדייר:

שיא ביקוש	סה"כ
0.39	355.54
	166.75 ₪

19.97 ₪	תשלום קבוע	
0.00 ₪	תשלום עבור גודל חיבור בKVA (0x0)	
186.72 ₪	סה"כ לתשלום	לא כולל מע"מ

התפלגות חיוב בש"ח לפי תע"ן

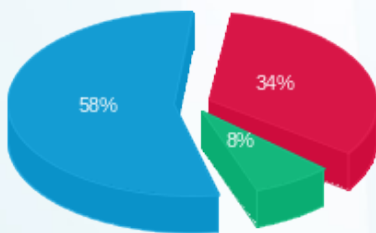

■ פסגה (56.88 ₪)
■ גבע (12.93 ₪)
■ שפל (96.94 ₪)

הסטוריית צריכה בקוט"ש

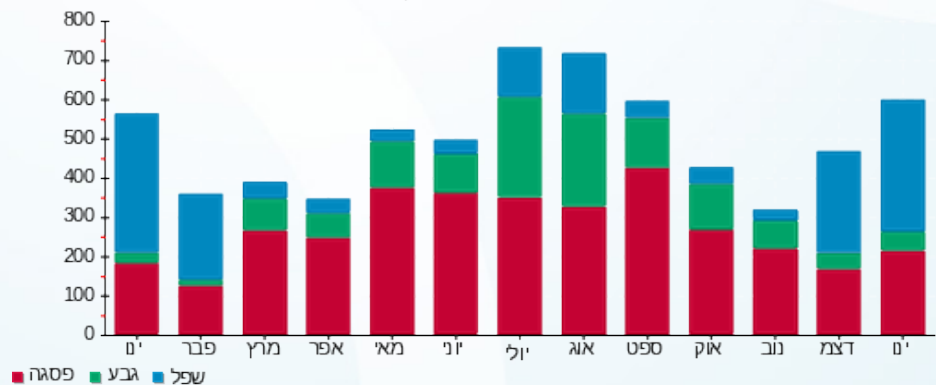



06/02/20 תאריך הפקה:
 31/01/20 תאריך קריאה נוכחית:
 01/01/20 תאריך קריאה קודמת:

שם דייר: די אנד איי
 שם אתר: קניון הפסגה ירושלים

לקוח/ה נכבד/ה, אנו מתכבדים להגיש את חישוב צריכת החשמל לתקופה 01/01/20 - 31/01/20:

די אנד איי 1 - 4 - (0x0)00020996

סוג תעריף	סוג צריכה	קריאה קודמת	קריאה נוכחית	סה"כ צריכה בקוט"ש	מחיר לקוט"ש בא"ג	סה"כ לתשלום
פרטי חשבון עבור תאריכים:		01/01/20	31/01/20			
517		13,259.62	13,259.62	0.003	46.90	0.00 ₪

די אנד איי 2 - 5 - (0x0)00020996

סוג תעריף	סוג צריכה	קריאה קודמת	קריאה נוכחית	סה"כ צריכה בקוט"ש	מחיר לקוט"ש בא"ג	סה"כ לתשלום
פרטי חשבון עבור תאריכים:		01/01/20	31/01/20			
517		14,524.33	14,524.21	-0.12	46.90	-0.06 ₪

די אנד איי 3 - 6 - (0x0)00020996

סוג תעריף	סוג צריכה	קריאה קודמת	קריאה נוכחית	סה"כ צריכה בקוט"ש	מחיר לקוט"ש בא"ג	סה"כ לתשלום
פרטי חשבון עבור תאריכים:		01/01/20	31/01/20			
517		12,241.85	12,528.43	286.59	46.90	134.41 ₪

מיזוג אויר

סוג תעריף	סוג צריכה	קריאה קודמת	קריאה נוכחית	סה"כ צריכה בקוט"ש	מחיר לקוט"ש בא"ג	סה"כ לתשלום
פרטי חשבון עבור תאריכים:		01/01/20	31/01/20			
517				587.24		275.41 ₪

סה"כ לדייר:

סה"כ	שיא ביקוש
873.70	1.63
409.77 ₪	

19.97 ₪	תשלום קבוע	
0.00 ₪	תשלום עבור גודל חיבור בKVA (0x0)	
429.74 ₪	סה"כ לתשלום	לא כולל מע"מ





התפלגות חיוב בש"ח לפי תעו"ז

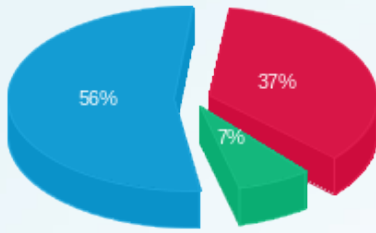

- פסגה (149.66 ש"ח)
- גבע (29.43 ש"ח)
- שפל (230.68 ש"ח)

הסטוריית צריכה בקוט"ש

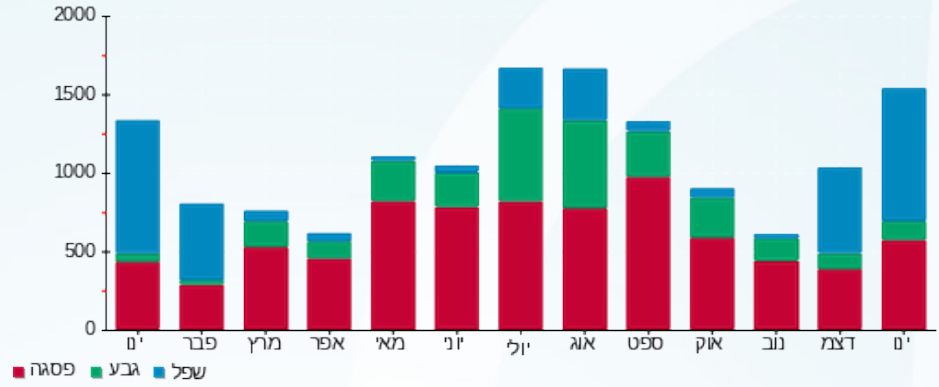

06/02/20 תאריך הפקה:
 31/01/20 תאריך קריאה נוכחית:
 01/01/20 תאריך קריאה קודמת:

שם דייר: דלתא
 שם אתר: קניון הפסגה ירושלים

לקוח/ה נכבד/ה, אנו מתכבדים להגיש את חישוב צריכת החשמל לתקופה 01/01/20 - 31/01/20:

דלתא - 2 - 00023673(0x0)

סוג תעריף	סוג צריכה	קריאה קודמת	קריאה נוכחית	סה"כ צריכה בקוט"ש	מחיר לקוט"ש בא"ג	סה"כ לתשלום
פרטי חשבון עבור תאריכים:			01/01/20	31/01/20		
777	פסגה	151,191.11	151,815.97	624.85	93.10	581.74 ₪
778	גבע	91,105.18	91,155.63	50.45	56.22	28.36 ₪
779	שפל	58,816.94	59,942.24	1,125.30	34.70	390.48 ₪

מיזוג אוויר

סוג תעריף	סוג צריכה	קריאה קודמת	קריאה נוכחית	סה"כ צריכה בקוט"ש	מחיר לקוט"ש בא"ג	סה"כ לתשלום
פרטי חשבון עבור תאריכים:			01/01/20	31/01/20		
777	פסגה			595.501	93.10	554.41 ₪
778	גבע			160.549	56.22	90.26 ₪
779	שפל			888.317	34.70	308.25 ₪

סה"כ לדירה:

פסגה	גבע	שפל	סה"כ	שיא ביקוש
1,220.35	211.00	2,013.62	3,444.97	10.43
₪ 1,136.15	₪ 118.62	₪ 698.73	₪ 1,953.50	

סה"כ צריכה
 סה"כ לתשלום

200.95 ₪	תשלום קבוע	
0.00 ₪	תשלום עבור גודל חיבור בKVA (0x0)	
2,154.45 ₪	סה"כ לתשלום	לא כולל מע"מ

התפלגות חיוב בש"ח לפי תע"ז

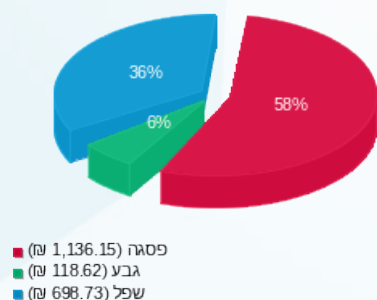

הסטוריית צריכה בקוט"ש

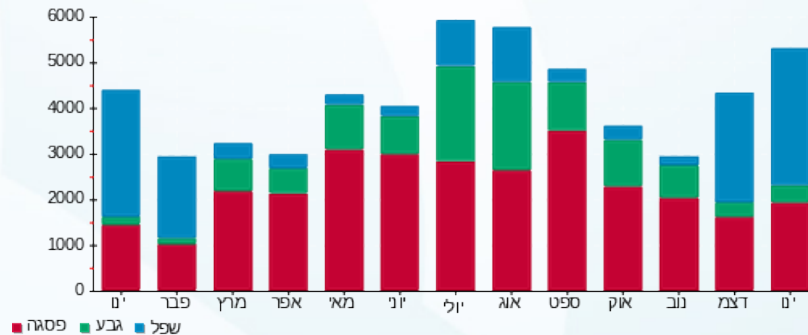

06/02/20 תאריך הפקה:
 31/01/20 תאריך קריאה נוכחית:
 01/01/20 תאריך קריאה קודמת:

שם דייר: הום סנטר
 שם אתר: קניון הפסגה ירושלים

לקוח/ה נכבד/ה, אנו מתכבדים להגיש את חישוב צריכת החשמל לתקופה 01/01/20 - 31/01/20:

הום סנטר - 6 - 00023673 (0x0)

סוג תעריף	סוג צריכה	קריאה קודמת	קריאה נוכחית	סה"כ צריכה בקוט"ש	מחיר לקוט"ש בא"ג	סה"כ לתשלום
פרטי חשבון עבור תאריכים:			01/01/20	31/01/20		
777	פסגה	1,438,120.11	1,439,875.08	1,754.97	93.10	1,633.88 ₪
778	גבע	1,071,327.31	1,071,448.42	121.11	56.22	68.09 ₪
779	שפל	823,619.92	826,971.55	3,351.63	34.70	1,163.01 ₪

מיזוג אוויר

סוג תעריף	סוג צריכה	קריאה קודמת	קריאה נוכחית	סה"כ צריכה בקוט"ש	מחיר לקוט"ש בא"ג	סה"כ לתשלום
פרטי חשבון עבור תאריכים:			01/01/20	31/01/20		
777	פסגה			4,448.848	93.10	4,141.88 ₪
778	גבע			1,199.421	56.22	674.31 ₪
779	שפל			6,636.407	34.70	2,302.83 ₪

סה"כ לדירה:

פסגה	גבע	שפל	סה"כ	שיא ביקוש
6,203.82	1,320.53	9,988.04	17,512.38	36.54
₪ 5,775.75	₪ 742.40	₪ 3,465.85	₪ 9,984.00	

סה"כ צריכה
 סה"כ לתשלום

200.95 ₪	תשלום קבוע	
0.00 ₪	תשלום עבור גודל חיבור בKVA (0x0)	
10,184.95 ₪	סה"כ לתשלום	לא כולל מע"מ

התפלגות חיוב בש"ח לפי תע"ז

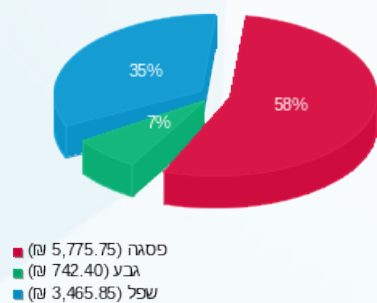

הסטוריית צריכה בקוט"ש

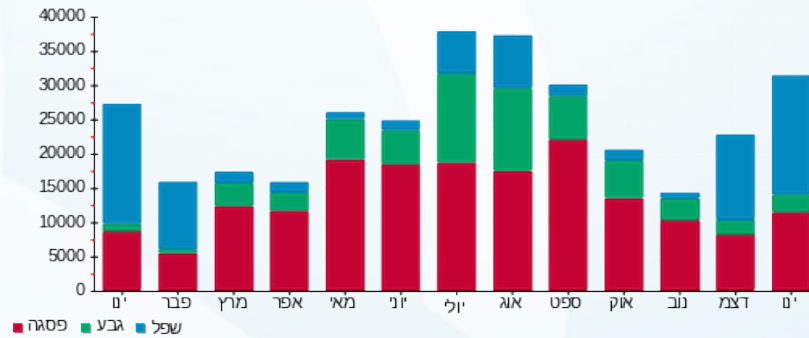

06/02/20 תאריך הפקדה:
 31/01/20 תאריך קריאה נוכחית:
 01/01/20 תאריך קריאה קודמת:

שם דייר: הוניהן קידס
 שם אתר: קניון הפסגה ירושלים

לקוח/ה נכבד/ה, אנו מתכבדים להגיש את חישוב צריכת החשמל לתקופה 01/01/20 - 31/01/20:

הוניהן קידס - 4 - 00023149 (0x0)

סוג תעריף	סוג צריכה	קריאה קודמת	קריאה נוכחית	סה"כ צריכה בקוט"ש	מחיר לקוט"ש בא"ג	סה"כ לתשלום
פרטי חשבון עבור תאריכים:		01/01/20	31/01/20			
517		96,619.67	96,886.49	266.83	46.90	125.14 ₪

מיזוג אויר

סוג תעריף	סוג צריכה	קריאה קודמת	קריאה נוכחית	סה"כ צריכה בקוט"ש	מחיר לקוט"ש בא"ג	סה"כ לתשלום
פרטי חשבון עבור תאריכים:		01/01/20	31/01/20			
517				751.92		352.65 ₪

סה"כ לדייר:

שיא ביקוש	סה"כ
0.43	1,018.75
	477.79 ₪

19.97 ₪	תשלום קבוע	
0.00 ₪	תשלום עבור גודל חיבור בKVA (0x0)	
497.76 ₪	סה"כ לתשלום	לא כולל מע"מ

התפלגות חיוב בש"ח לפי תע"ן

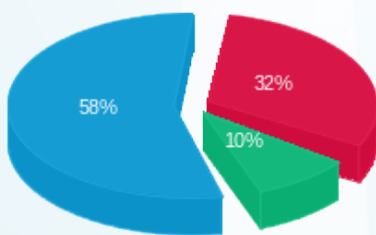

■ פסגה (153.02 ₪)
 ■ גבע (45.59 ₪)
 ■ שפל (279.19 ₪)

הסטוריית צריכה בקוט"ש

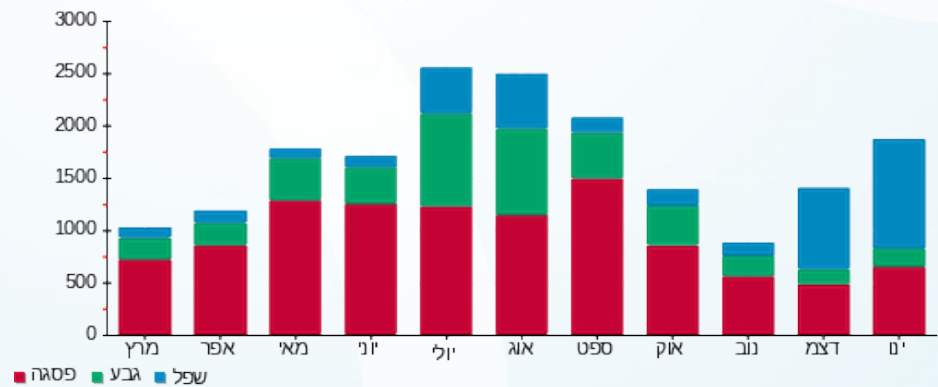



06/02/20 תאריך הפקה:
 31/01/20 תאריך קריאה נוכחית:
 01/01/20 תאריך קריאה קודמת:

שם דייר: ופל בר
 שם אתר: קניון הפסגה ירושלים

לקוח/ה נכבד/ה, אנו מתכבדים להגיש את חישוב צריכת החשמל לתקופה 01/01/20 - 31/01/20:

וּפּל בּר - 4 - 00023673 (0x0)

סוג תעריף	סוג צריכה	קריאה קודמת	קריאה נוכחית	סה"כ צריכה בקוט"ש	מחיר לקוט"ש בא"ג	סה"כ לתשלום
פרטי חשבון עבור תאריכים:			01/01/20	31/01/20		
777	פסגה	473,882.02	476,297.42	2,415.39	93.10	2,248.73 ₪
778	גבע	330,865.27	331,370.61	505.34	56.22	284.10 ₪
779	שפל	378,193.28	384,157.61	5,964.33	34.70	2,069.62 ₪

מיזוג אוויר

סוג תעריף	סוג צריכה	קריאה קודמת	קריאה נוכחית	סה"כ צריכה בקוט"ש	מחיר לקוט"ש בא"ג	סה"כ לתשלום
פרטי חשבון עבור תאריכים:			01/01/20	31/01/20		
777	פסגה			610.054	93.10	567.96 ₪
778	גבע			164.472	56.22	92.47 ₪
779	שפל			910.026	34.70	315.78 ₪

סה"כ לדירה:

פסגה	גבע	שפל	סה"כ	שיא ביקוש
3,025.45	669.81	6,874.36	10,569.62	29.56
2,816.69 ₪	376.57 ₪	2,385.40 ₪	5,578.66 ₪	

סה"כ צריכה
 סה"כ לתשלום

200.95 ₪	תשלום קבוע	
0.00 ₪	תשלום עבור גודל חיבור בKVA (0x0)	
5,779.61 ₪	סה"כ לתשלום	לא כולל מע"מ

התפלגות חיוב בש"ח לפי תע"ז

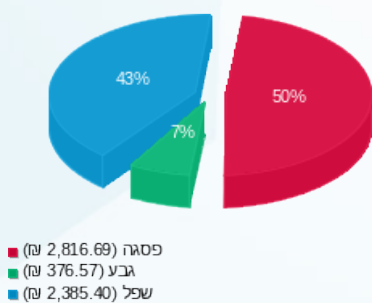

הסטוריית צריכה בקוט"ש

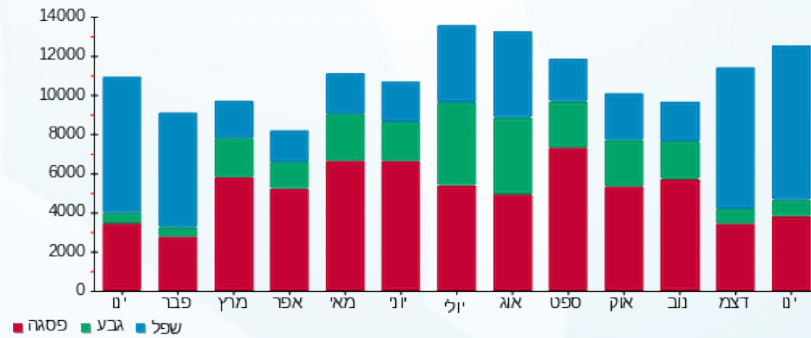



06/02/20

תאריך הפקדה:

31/01/20

תאריך קריאה נוכחית:

01/01/20

תאריך קריאה קודמת:

שם דייר: ורדינון
שם אתר: קניון הפסגה ירושלים

לקוח/ה נכבד/ה, אנו מתכבדים להגיש את חישוב צריכת החשמל לתקופה 01/01/20 - 31/01/20:

ורדינון - 11 - 00023149 (0x0)

סוג תעריף	סוג צריכה	קריאה קודמת	קריאה נוכחית	סה"כ צריכה בקוט"ש	מחיר לקוט"ש בא"ג	סה"כ לתשלום
פרטי חשבון עבור תאריכים:		01/01/20	31/01/20			
517		155,832.87	156,546.13	713.26	46.90	334.52 ₪

מיזוג אוויר

סוג תעריף	סוג צריכה	קריאה קודמת	קריאה נוכחית	סה"כ צריכה בקוט"ש	מחיר לקוט"ש בא"ג	סה"כ לתשלום
פרטי חשבון עבור תאריכים:		01/01/20	31/01/20			
517				792.85		371.84 ₪

סה"כ לדייר:

שיא ביקוש	סה"כ
2.23	1,506.11
	706.36 ₪

19.97 ₪	תשלום קבוע	
0.00 ₪	תשלום עבור גודל חיבור בKVA (0x0)	
726.33 ₪	סה"כ לתשלום	לא כולל מע"מ

התפלגות חיוב בש"ח לפי תעו"י

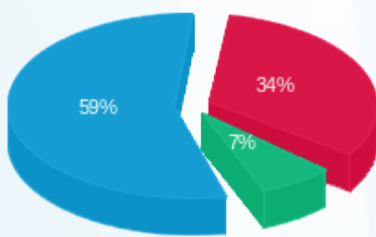

- פסגה (240.15 ₪) 59%
- גבע (50.88 ₪) 7%
- שפל (415.34 ₪) 34%

הסטוריית צריכה בקוט"ש

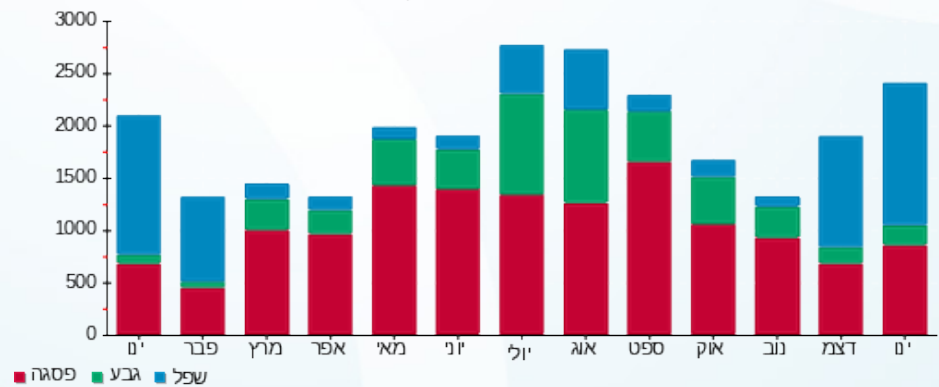



06/02/20 תאריך הפקה:
 31/01/20 תאריך קריאה נוכחית:
 01/01/20 תאריך קריאה קודמת:

שם דייר: זיפ
שם אתר: קניון הפסגה ירושלים

לקוח/ה נכבד/ה, אנו מתכבדים להגיש את חישוב צריכת החשמל לתקופה 01/01/20 - 31/01/20:

זיפ - 7 - 00023149 (0x0)

סוג תעריף	סוג צריכה	קריאה קודמת	קריאה נוכחית	סה"כ צריכה בקוט"ש	מחיר לקוט"ש בא"ג	סה"כ לתשלום
פרטי חשבון עבור תאריכים:		01/01/20	31/01/20			
517		128,880.60	129,525.89	645.29	46.90	302.64 ₪

זיפ - 8 - 00023149 (0x0)

סוג תעריף	סוג צריכה	קריאה קודמת	קריאה נוכחית	סה"כ צריכה בקוט"ש	מחיר לקוט"ש בא"ג	סה"כ לתשלום
פרטי חשבון עבור תאריכים:		01/01/20	31/01/20			
517		248,940.16	249,861.57	921.41	46.90	432.14 ₪

זיפ - 18 - 00023149 (0x0)

סוג תעריף	סוג צריכה	קריאה קודמת	קריאה נוכחית	סה"כ צריכה בקוט"ש	מחיר לקוט"ש בא"ג	סה"כ לתשלום
פרטי חשבון עבור תאריכים:		01/01/20	31/01/20			
517		100,610.13	100,909.85	299.72	46.90	140.57 ₪

מיזוג אוויר

סוג תעריף	סוג צריכה	קריאה קודמת	קריאה נוכחית	סה"כ צריכה בקוט"ש	מחיר לקוט"ש בא"ג	סה"כ לתשלום
פרטי חשבון עבור תאריכים:		01/01/20	31/01/20			
517				1,814.47		850.99 ₪

סה"כ לדיר:

שיא ביקוש	סה"כ
6.34	3,680.89
	1,726.34 ₪

19.97 ₪	תשלום קבוע	
0.00 ₪	תשלום עבור גודל חיבור בKVA (0x0)	
1,746.31 ₪	סה"כ לתשלום	לא כולל מע"מ





התפלגות חיוב בש"ח לפי תעו"ז

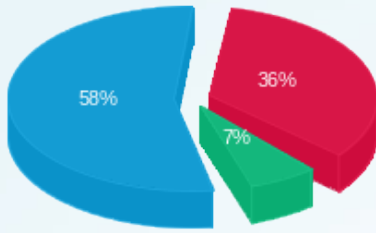

- פסגה (615.98)
- גבע (115.33)
- שפל (995.03)

הסטוריית צריכה בקוט"ש

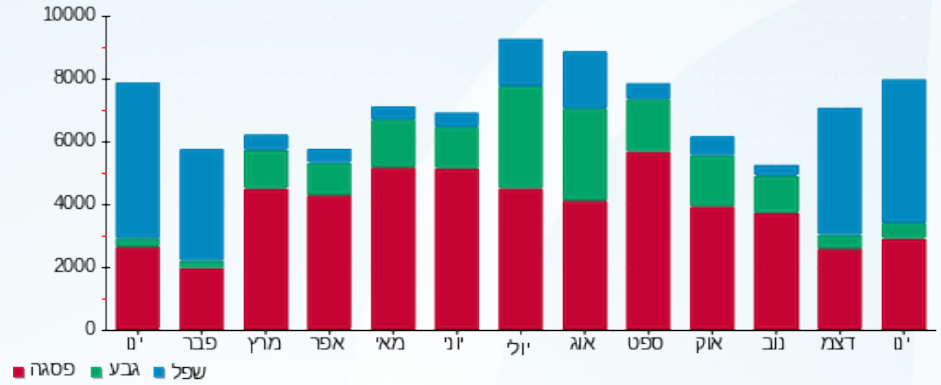

- פסגה
- גבע
- שפל



06/02/20 תאריך הפקה:
 31/01/20 תאריך קריאה נוכחית:
 01/01/20 תאריך קריאה קודמת:

שם דייר: טופ טן
 שם אתר: קניון הפסגה ירושלים

לקוח/ה נכבד/ה, אנו מתכבדים להגיש את חישוב צריכת החשמל לתקופה 01/01/20 - 31/01/20:

טופ טן - 6 - 00023692 (0x0)

סוג תעריף	סוג צריכה	קריאה קודמת	קריאה נוכחית	סה"כ צריכה בקוט"ש	מחיר לקוט"ש בא"ג	סה"כ לתשלום
פרטי חשבון עבור תאריכים:			01/01/20	31/01/20		
777	פסגה	94,571.08	94,771.35	200.27	93.10	186.45 ₪
778	גבע	52,323.01	52,355.96	32.95	56.22	18.53 ₪
779	שפל	44,359.59	44,768.94	409.35	34.70	142.04 ₪

מיזוג אוויר

סוג תעריף	סוג צריכה	קריאה קודמת	קריאה נוכחית	סה"כ צריכה בקוט"ש	מחיר לקוט"ש בא"ג	סה"כ לתשלום
פרטי חשבון עבור תאריכים:			01/01/20	31/01/20		
777	פסגה			133.921	93.10	124.68 ₪
778	גבע			36.105	56.22	20.30 ₪
779	שפל			199.771	34.70	69.32 ₪

סה"כ לדירה:

פסגה	גבע	שפל	סה"כ	שיא ביקוש
334.19	69.06	609.12	1,012.37	1.72
₪ 311.13	₪ 38.82	₪ 211.37	₪ 561.32	

סה"כ צריכה
 סה"כ לתשלום

200.95 ₪	תשלום קבוע	
0.00 ₪	תשלום עבור גודל חיבור בKVA (0x0)	
762.27 ₪	סה"כ לתשלום	לא כולל מע"מ

התפלגות חיוב בש"ח לפי תע"ז

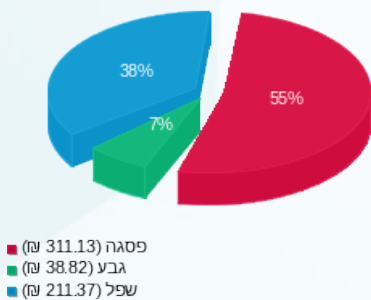

הסטוריית צריכה בקוט"ש

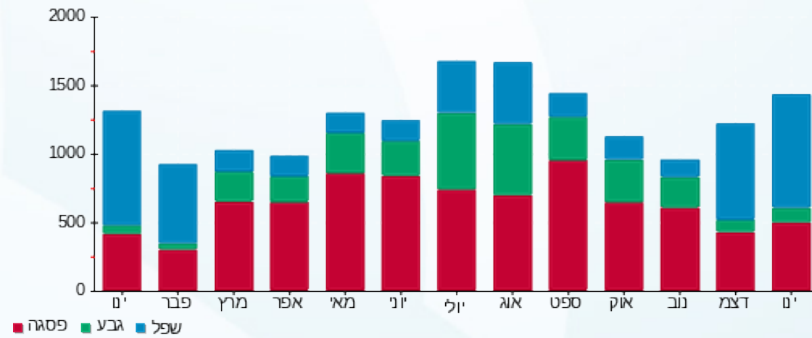

06/02/20 תאריך הפקה:
 31/01/20 תאריך קריאה נוכחית:
 01/01/20 תאריך קריאה קודמת:

שם דייר: כספומט 1
 שם אתר: קניון הפסגה ירושלים

לקוח/ה נכבד/ה, אנו מתכבדים להגיש את חישוב צריכת החשמל לתקופה 01/01/20 - 31/01/20:

כספומט 1 - 22 - 00023167 (0x0)

סוג תעריף	סוג צריכה	קריאה קודמת	קריאה נוכחית	סה"כ צריכה בקוט"ש	מחיר לקוט"ש בא"ג	סה"כ לתשלום
פרטי חשבון עבור תאריכים:		01/01/20	31/01/20			
517		20,427.52	20,446.73	19.21	46.90	9.01 ₪

סה"כ לדייר:

סה"כ	שיא ביקוש
19.21	0.03
9.01 ₪	

תשלום קבוע	תשלום עבור גודל חיבור ב-KVA (0x0)	סה"כ לתשלום	לא כולל מע"מ
19.97 ₪	0.00 ₪	28.98 ₪	

התפלגות חיוב בש"ח לפי תעו"ז

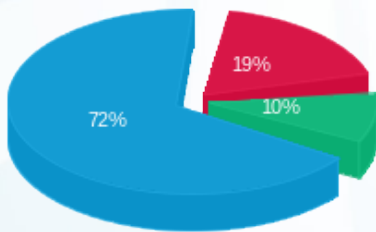

פסגה (1.68 ₪) 72%
 גבע (0.88 ₪) 19%
 שפל (6.46 ₪) 10%

הסטוריית צריכה בקוט"ש

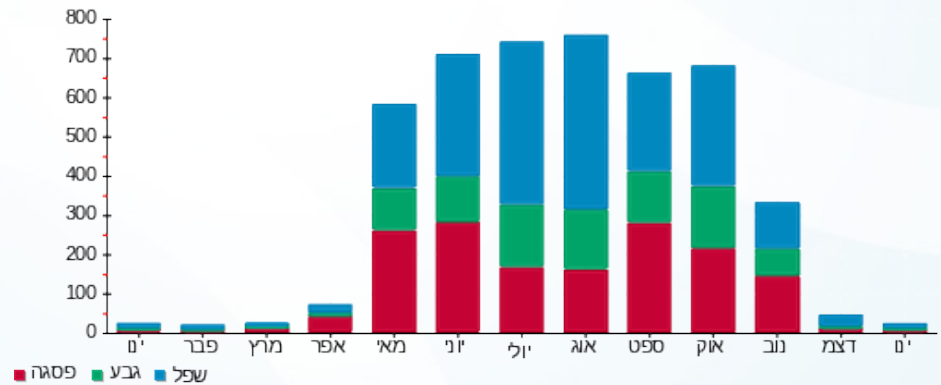



06/02/20 תאריך הפקה:
 31/01/20 תאריך קריאה נוכחית:
 01/01/20 תאריך קריאה קודמת:

שם דייר: ליאור מוצרי חשמל
שם אתר: קניון הפסגה ירושלים

לקוח/ה נכבד/ה, אנו מתכבדים להגיש את חישוב צריכת החשמל לתקופה 01/01/20 - 31/01/20:

ליאור מוצרי חשמל - 5 - (0x0)00011176

סוג תעריף	סוג צריכה	קריאה קודמת	קריאה נוכחית	סה"כ צריכה בקוט"ש	מחיר לקוט"ש בא"ג	סה"כ לתשלום
			31/01/20	01/01/20	פרטי חשבון עבור תאריכים:	
777	פסגה	94,582.85	94,962.09	379.24	93.10	353.07 ₪
778	גבע	36,504.04	36,607.68	103.63	56.22	58.26 ₪
779	שפל	53,437.87	54,427.22	989.35	34.70	343.30 ₪

ליאור מוצרי חשמל - 5 - (0x0)00023167

סוג תעריף	סוג צריכה	קריאה קודמת	קריאה נוכחית	סה"כ צריכה בקוט"ש	מחיר לקוט"ש בא"ג	סה"כ לתשלום
			31/01/20	01/01/20	פרטי חשבון עבור תאריכים:	
777	פסגה	25,879.48	25,879.48	0.00	93.10	0.00 ₪
778	גבע	20,289.63	20,289.63	0.00	56.22	0.00 ₪
779	שפל	7,793.55	7,793.55	0.00	34.70	0.00 ₪

ליאור מוצרי חשמל 3 - 9 - (0x0)00023167

סוג תעריף	סוג צריכה	קריאה קודמת	קריאה נוכחית	סה"כ צריכה בקוט"ש	מחיר לקוט"ש בא"ג	סה"כ לתשלום
			31/01/20	01/01/20	פרטי חשבון עבור תאריכים:	
777	פסגה	43,292.60	43,292.60	0.00	93.10	0.00 ₪
778	גבע	31,062.46	31,062.46	0.00	56.22	0.00 ₪
779	שפל	11,902.19	11,902.19	0.00	34.70	0.00 ₪

מיזוג אויר

סוג תעריף	סוג צריכה	קריאה קודמת	קריאה נוכחית	סה"כ צריכה בקוט"ש	מחיר לקוט"ש בא"ג	סה"כ לתשלום
			31/01/20	01/01/20	פרטי חשבון עבור תאריכים:	
777	פסגה			589.251	93.10	548.59 ₪
778	גבע			158.864	56.22	89.31 ₪
779	שפל			878.994	34.70	305.01 ₪

סה"כ לדיר:

פסגה	גבע	שפל	סה"כ	שיא ביקוש
------	-----	-----	------	-----------





סה"כ לדירה:

פסגה	גבע	שפל	סה"כ	שיא ביקוש
968.49	262.50	1,868.34	3,099.33	6.96
₪ 901.67	₪ 147.58	₪ 648.31	₪ 1,697.56	

סה"כ צריכה

סה"כ לתשלום

₪ 200.95	תשלום קבוע	
₪ 0.00	תשלום עבור גודל חיבור ב-KVA (0x0)	
₪ 1,898.51	סה"כ לתשלום	לא כולל מע"מ

התפלגות חיוב בש"ח לפי תע"ז

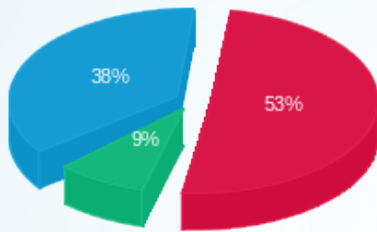

- פסגה (₪ 901.67)
- גבע (₪ 147.58)
- שפל (₪ 648.31)

הסטוריית צריכה בקוט"ש

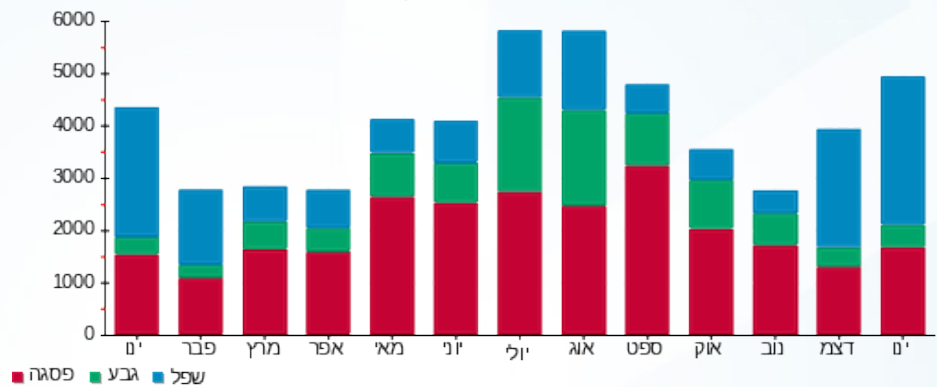



06/02/20 תאריך הפקה:
 31/01/20 תאריך קריאה נכחית:
 01/01/20 תאריך קריאה קודמת:

שם דייר: לידר
 שם אתר: קניון הפסגה ירושלים

לקוח/ה נכבד/ה, אנו מתכבדים להגיש את חישוב צריכת החשמל לתקופה 01/01/20 - 31/01/20:

לידר 1 - 19 - 00023167 (0x0)

סוג תעריף	סוג צריכה	קריאה קודמת	קריאה נכחית	סה"כ צריכה בקוט"ש	מחיר לקוט"ש בא"ג	סה"כ לתשלום
פרטי חשבון עבור תאריכים:			01/01/20	31/01/20		
777	פסגה	84,508.53	84,631.62	123.09	93.10	114.60 ₪
778	גבע	54,211.34	54,223.21	11.87	56.22	6.67 ₪
779	שפל	39,737.90	39,950.10	212.20	34.70	73.63 ₪

לידר 2 - 20 - 00023167 (0x0)

סוג תעריף	סוג צריכה	קריאה קודמת	קריאה נכחית	סה"כ צריכה בקוט"ש	מחיר לקוט"ש בא"ג	סה"כ לתשלום
פרטי חשבון עבור תאריכים:			01/01/20	31/01/20		
777	פסגה	65,465.85	65,583.09	117.24	93.10	109.15 ₪
778	גבע	44,459.55	44,477.64	18.08	56.22	10.17 ₪
779	שפל	47,329.31	47,564.52	235.20	34.70	81.62 ₪

לידר 3 - 21 - 00023167 (0x0)

סוג תעריף	סוג צריכה	קריאה קודמת	קריאה נכחית	סה"כ צריכה בקוט"ש	מחיר לקוט"ש בא"ג	סה"כ לתשלום
פרטי חשבון עבור תאריכים:			01/01/20	31/01/20		
777	פסגה	50,613.88	50,661.87	47.99	93.10	44.68 ₪
778	גבע	43,126.69	43,129.81	3.12	56.22	1.75 ₪
779	שפל	35,555.49	35,630.48	74.99	34.70	26.02 ₪

מיזוג אויר

סוג תעריף	סוג צריכה	קריאה קודמת	קריאה נכחית	סה"כ צריכה בקוט"ש	מחיר לקוט"ש בא"ג	סה"כ לתשלום
פרטי חשבון עבור תאריכים:			01/01/20	31/01/20		
777	פסגה			491.043	93.10	457.16 ₪
778	גבע			132.386	56.22	74.43 ₪
779	שפל			732.495	34.70	254.18 ₪

סה"כ לדירה:

פסגה	גבע	שפל	סה"כ	שיא ביקוש
------	-----	-----	------	-----------





סה"כ לדירה:

פסגה	גבע	שפל	סה"כ	שיא ביקוש
779.36	165.46	1,254.89	2,199.71	1.35
₪ 725.59	₪ 93.02	₪ 435.45	₪ 1,254.06	

סה"כ צריכה

סה"כ לתשלום

₪ 200.95	תשלום קבוע	
₪ 0.00	תשלום עבור גודל חיבור בKVA (0x0)	
₪ 1,455.01	סה"כ לתשלום	לא כולל מע"מ

התפלגות חיוב בש"ח לפי תע"ז

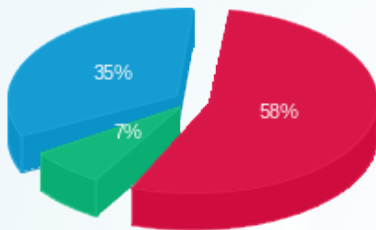

- פסגה (₪ 725.59)
- גבע (₪ 93.02)
- שפל (₪ 435.45)

הסטוריית צריכה בקוט"ש

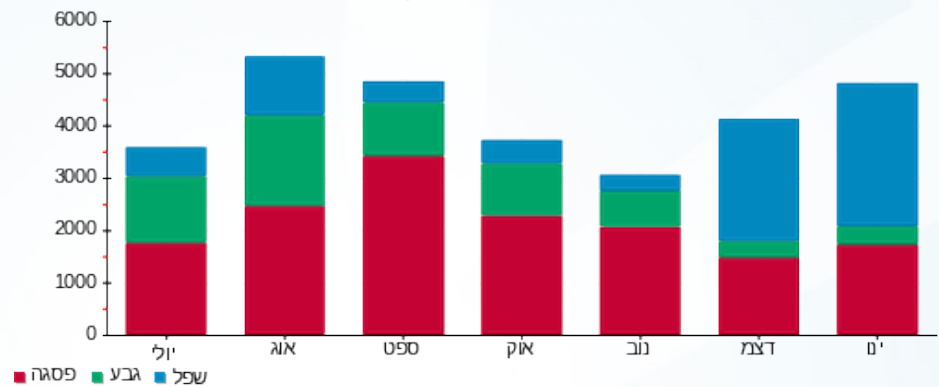

06/02/20 תאריך הפקה:
 31/01/20 תאריך קריאה נוכחית:
 01/01/20 תאריך קריאה קודמת:

שם דייר: לירם אקסלוסיב
 שם אתר: קניון הפסגה ירושלים

לקוח/ה נכבד/ה, אנו מתכבדים להגיש את חישוב צריכת החשמל לתקופה 01/01/20 - 31/01/20:

לירם אקסלוסיב - 3 - 00023673 (0x0)

סוג תעריף	סוג צריכה	קריאה קודמת	קריאה נוכחית	סה"כ צריכה בקוט"ש	מחיר לקוט"ש בא"ג	סה"כ לתשלום
פרטי חשבון עבור תאריכים:			01/01/20	31/01/20		
777	פסגה	188,672.94	189,219.99	547.05	93.10	509.30 ₪
778	גבע	113,877.61	113,956.08	78.48	56.22	44.12 ₪
779	שפל	91,902.08	92,960.51	1,058.43	34.70	367.27 ₪

מיזוג אויר

סוג תעריף	סוג צריכה	קריאה קודמת	קריאה נוכחית	סה"כ צריכה בקוט"ש	מחיר לקוט"ש בא"ג	סה"כ לתשלום
פרטי חשבון עבור תאריכים:			01/01/20	31/01/20		
777	פסגה			456.491	93.10	424.99 ₪
778	גבע			123.071	56.22	69.19 ₪
779	שפל			680.954	34.70	236.29 ₪

סה"כ לדירה:

פסגה	גבע	שפל	סה"כ	שיא ביקוש
1,003.54	201.55	1,739.38	2,944.47	5.05
₪ 934.29	₪ 113.31	₪ 603.57	₪ 1,651.17	

סה"כ צריכה
 סה"כ לתשלום

200.95 ₪	תשלום קבוע	
0.00 ₪	תשלום עבור גודל חיבור בKVA (0x0)	
1,852.12 ₪	סה"כ לתשלום	לא כולל מע"מ

התפלגות חיוב בש"ח לפי תע"ז

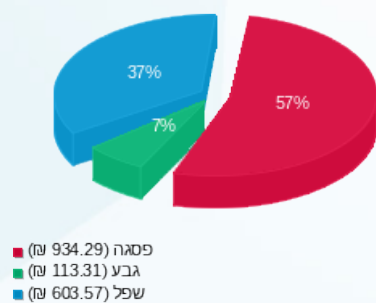

הסטוריית צריכה בקוט"ש

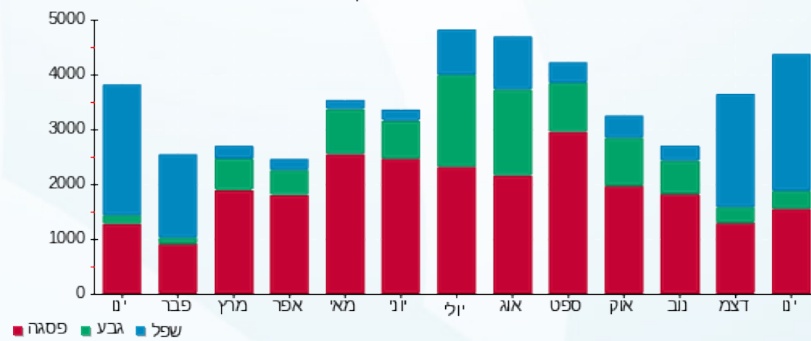



06/02/20 תאריך הפקה:
 31/01/20 תאריך קריאה נוכחית:
 01/01/20 תאריך קריאה קודמת:

שם דייר: ללין
שם אתר: קניון הפסגה ירושלים

לקוח/ה נכבד/ה, אנו מתכבדים להגיש את חישוב צריכת החשמל לתקופה 01/01/20 - 31/01/20:

ללין 1 - 10 - 00020996 (0x0)

סוג תעריף	סוג צריכה	קריאה קודמת	קריאה נוכחית	סה"כ צריכה בקוט"ש	מחיר לקוט"ש בא"ג	סה"כ לתשלום
		01/01/20	31/01/20			פרטי חשבון עבור תאריכים:
517		18,849.98	19,177.94	327.95	46.90	153.81 ₪

ללין 2 - 11 - 00020996 (0x0)

סוג תעריף	סוג צריכה	קריאה קודמת	קריאה נוכחית	סה"כ צריכה בקוט"ש	מחיר לקוט"ש בא"ג	סה"כ לתשלום
		01/01/20	31/01/20			פרטי חשבון עבור תאריכים:
517		12,108.20	12,215.33	107.13	46.90	50.24 ₪

ללין 3 - 12 - 00020996 (0x0)

סוג תעריף	סוג צריכה	קריאה קודמת	קריאה נוכחית	סה"כ צריכה בקוט"ש	מחיר לקוט"ש בא"ג	סה"כ לתשלום
		01/01/20	31/01/20			פרטי חשבון עבור תאריכים:
517		1,678.15	1,782.70	104.55	46.90	49.03 ₪

מיזוג אוויר

סוג תעריף	סוג צריכה	קריאה קודמת	קריאה נוכחית	סה"כ צריכה בקוט"ש	מחיר לקוט"ש בא"ג	סה"כ לתשלום
		01/01/20	31/01/20			פרטי חשבון עבור תאריכים:
517				332.82		156.09 ₪

סה"כ לדייר:

שיא ביקוש	סה"כ
2.18	872.45
	409.18 ₪

19.97 ₪	תשלום קבוע	
0.00 ₪	תשלום עבור גודל חיבור בKVA (0x0)	
429.15 ₪	סה"כ לתשלום	לא כולל מע"מ





התפלגות חיוב בש"ח לפי תעו"ז

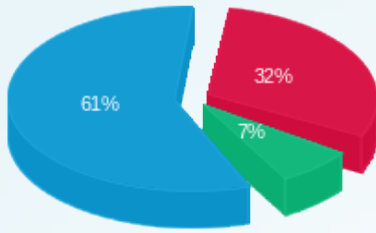

■ פסגה (129.38 ש"ח)
■ גבע (29.73 ש"ח)
■ שפל (250.08 ש"ח)

הסטוריית צריכה בקוט"ש

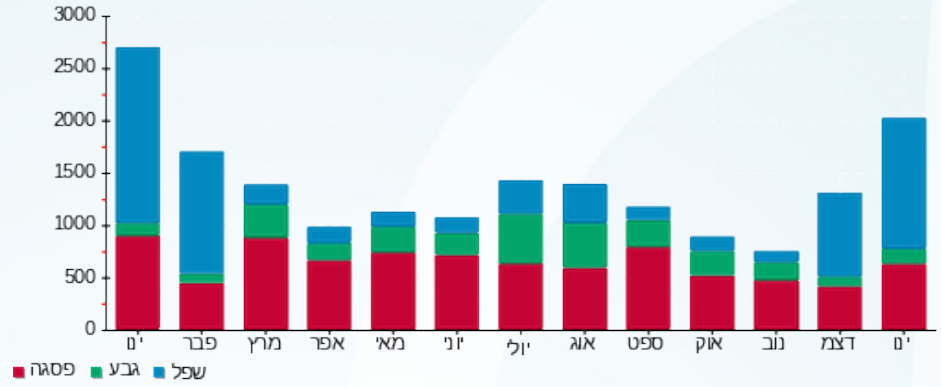



06/02/20 תאריך הפקה:
 31/01/20 תאריך קריאה נוכחית:
 01/01/20 תאריך קריאה קודמת:

שם דייר: מאמא יוקרו
שם אתר: קניון הפסגה ירושלים

לקוח/ה נכבד/ה, אנו מתכבדים להגיש את חישוב צריכת החשמל לתקופה 01/01/20 - 31/01/20:

מאמא יוקרו - 22 - (0x0)00023149

סוג תעריף	סוג צריכה	קריאה קודמת	קריאה נוכחית	סה"כ צריכה בקוט"ש	מחיר לקוט"ש בא"ג	סה"כ לתשלום
פרטי חשבון עבור תאריכים:						
777	פסגה	01/01/20	31/01/20	79.17	93.10	73.71 ₪
778	גבע	60,265.93	60,280.44	14.51	56.22	8.16 ₪
779	שפל	26,039.64	26,216.24	176.60	34.70	61.28 ₪

מאמא יוקרו - 23 - (0x0)00023149

סוג תעריף	סוג צריכה	קריאה קודמת	קריאה נוכחית	סה"כ צריכה בקוט"ש	מחיר לקוט"ש בא"ג	סה"כ לתשלום
פרטי חשבון עבור תאריכים:						
777	פסגה	01/01/20	31/01/20	91.23	93.10	84.94 ₪
778	גבע	31,457.39	31,464.53	7.14	56.22	4.01 ₪
779	שפל	18,479.23	18,641.83	162.60	34.70	56.42 ₪

מאמא יוקרו - 24 - (0x0)00023149

סוג תעריף	סוג צריכה	קריאה קודמת	קריאה נוכחית	סה"כ צריכה בקוט"ש	מחיר לקוט"ש בא"ג	סה"כ לתשלום
פרטי חשבון עבור תאריכים:						
777	פסגה	01/01/20	31/01/20	260.56	93.10	242.59 ₪
778	גבע	37,959.76	37,978.46	18.70	56.22	10.51 ₪
779	שפל	23,471.57	23,913.19	441.61	34.70	153.24 ₪

מיזוג אויר

סוג תעריף	סוג צריכה	קריאה קודמת	קריאה נוכחית	סה"כ צריכה בקוט"ש	מחיר לקוט"ש בא"ג	סה"כ לתשלום
פרטי חשבון עבור תאריכים:						
777	פסגה	01/01/20	31/01/20	1,294.568	93.10	1,205.24 ₪
778	גבע	349.019	196.22 ₪	56.22	196.22 ₪	
779	שפל	1,931.124	670.10 ₪	34.70	670.10 ₪	

סה"כ לדיר:

פסגה	גבע	שפל	סה"כ	שיא ביקוש
------	-----	-----	------	-----------





סה"כ לדירה:

פסגה	גבע	שפל	סה"כ	שיא ביקוש
1,725.54	389.37	2,711.94	4,826.85	4.85
1,606.48 ₪	218.90 ₪	941.04 ₪	2,766.42 ₪	

סה"כ צריכה

סה"כ לתשלום

תשלום קבוע	תשלום עבור גודל חיבור ב-KVA (0x0)	סה"כ לתשלום	לא כולל מע"מ
200.95 ₪	0.00 ₪	2,967.37 ₪	

התפלגות חיוב בש"ח לפי תע"ז

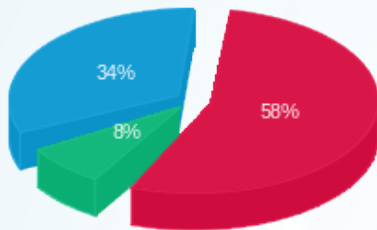

- פסגה (1,606.48 ₪)
- גבע (218.90 ₪)
- שפל (941.04 ₪)

הסטוריית צריכה בקוט"ש

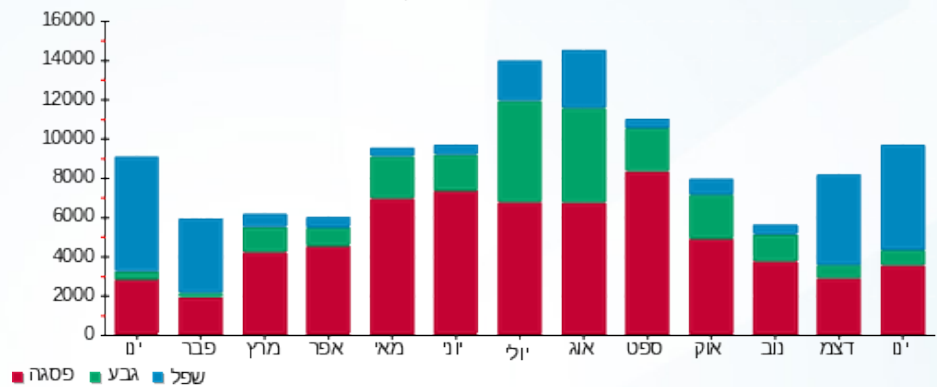

06/02/20 תאריך הפקה:
 31/01/20 תאריך קריאה נוכחית:
 01/01/20 תאריך קריאה קודמת:

שם דייר: מאניה ג'ינס
 שם אתר: קניון הפסגה ירושלים

לקוח/ה נכבד/ה, אנו מתכבדים להגיש את חישוב צריכת החשמל לתקופה 01/01/20 - 31/01/20:

מאניה ג'ינס - 1 - 00011176 (0x0)

סוג תעריף	סוג צריכה	קריאה קודמת	קריאה נוכחית	סה"כ צריכה בקוט"ש	מחיר לקוט"ש בא"ג	סה"כ לתשלום
פרטי חשבון עבור תאריכים:						
777	פסגה	01/01/20	31/01/20	290.35	93.10	270.32 ₪
778	גבע	236,813.04	236,846.55	33.50	56.22	18.84 ₪
779	שפל	134,707.70	135,238.99	531.29	34.70	184.36 ₪

מיזוג אוויר

סוג תעריף	סוג צריכה	קריאה קודמת	קריאה נוכחית	סה"כ צריכה בקוט"ש	מחיר לקוט"ש בא"ג	סה"כ לתשלום
פרטי חשבון עבור תאריכים:						
777	פסגה	01/01/20	31/01/20	272.306	93.10	253.52 ₪
778	גבע			73.414	56.22	41.27 ₪
779	שפל			406.202	34.70	140.95 ₪

סה"כ לדירה:

פסגה	גבע	שפל	סה"כ	שיא ביקוש
562.66	106.92	937.49	1,607.07	3.41
₪ 523.83	₪ 60.11	₪ 325.31	₪ 909.25	

סה"כ צריכה
 סה"כ לתשלום

200.95 ₪	תשלום קבוע	
0.00 ₪	תשלום עבור גודל חיבור בKVA (0x0)	
1,110.20 ₪	סה"כ לתשלום	לא כולל מע"מ

התפלגות חיוב בש"ח לפי תע"ז

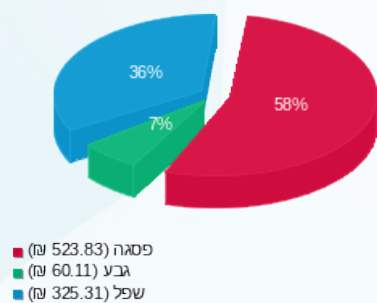

הסטוריית צריכה בקוט"ש

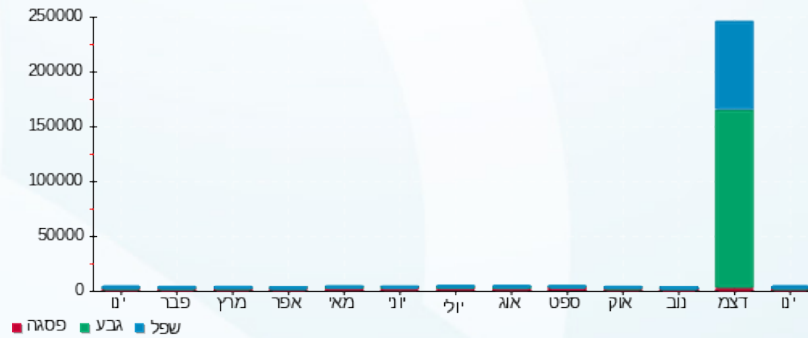

06/02/20 תאריך הפקדה:
 31/01/20 תאריך קריאה נוכחית:
 01/01/20 תאריך קריאה קודמת:

שם דייר: מגנוליה
 שם אתר: קניון הפסגה ירושלים

לקוח/ה נכבד/ה, אנו מתכבדים להגיש את חישוב צריכת החשמל לתקופה 01/01/20 - 31/01/20:

מגנוליה - 2 - 00023149 (0x0)

סוג תעריף	סוג צריכה	קריאה קודמת	קריאה נוכחית	סה"כ צריכה בקוט"ש	מחיר לקוט"ש בא"ג	סה"כ לתשלום
פרטי חשבון עבור תאריכים:		01/01/20	31/01/20			
517		165,484.87	166,471.95	987.07	46.90	462.94 ₪

מיזוג אוויר

סוג תעריף	סוג צריכה	קריאה קודמת	קריאה נוכחית	סה"כ צריכה בקוט"ש	מחיר לקוט"ש בא"ג	סה"כ לתשלום
פרטי חשבון עבור תאריכים:		01/01/20	31/01/20			
517				221.88		104.06 ₪

סה"כ לדייר:

שיא ביקוש	סה"כ
2.93	1,208.95
	567.00 ₪

19.97 ₪	תשלום קבוע	
0.00 ₪	תשלום עבור גודל חיבור ב-KVA (0x0)	
586.97 ₪	סה"כ לתשלום	לא כולל מע"מ

התפלגות חיוב בש"ח לפי תע"ן

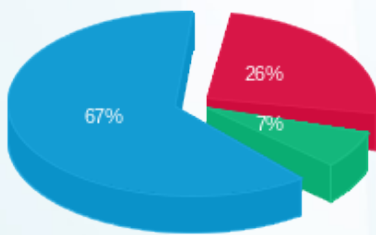

פסגה (147.16 ₪) 67%
 גבע (40.95 ₪) 7%
 שפל (378.89 ₪) 26%

הסטוריית צריכה בקוט"ש

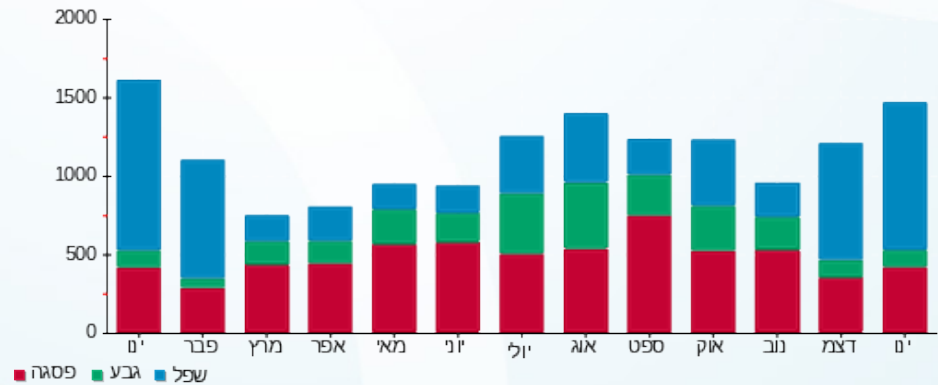



06/02/20 תאריך הפקה:
 31/01/20 תאריך קריאה נוכחית:
 01/01/20 תאריך קריאה קודמת:

שם דייר: מיזוג אוויר - לחלוקה
שם אתר: קניון הפסגה ירושלים

לקוח/ה נכבד/ה, אנו מתכבדים להגיש את חישוב צריכת החשמל לתקופה 01/01/20 - 31/01/20:

צילר 2 - 7 - 00023147

סוג תעריף	סוג צריכה	קריאה קודמת	קריאה נוכחית	סה"כ צריכה בקוט"ש	מחיר לקוט"ש בא"ג	סה"כ לתשלום
פרטי חשבון עבור תאריכים:			01/01/20	31/01/20		
777	פסגה	992,067.30	999,485.76	7,418.46	93.10	6,906.59 ₪
778	גבע	688,710.30	690,582.53	1,872.22	56.22	1,052.56 ₪
779	שפל	341,791.87	352,859.10	11,067.23	34.70	3,840.33 ₪

צילר 2 - 8 - 00023147

סוג תעריף	סוג צריכה	קריאה קודמת	קריאה נוכחית	סה"כ צריכה בקוט"ש	מחיר לקוט"ש בא"ג	סה"כ לתשלום
פרטי חשבון עבור תאריכים:			01/01/20	31/01/20		
777	פסגה	929,977.63	936,536.61	6,558.98	93.10	6,106.41 ₪
778	גבע	676,058.14	677,705.38	1,647.23	56.22	926.07 ₪
779	שפל	325,788.48	335,292.83	9,504.35	34.70	3,298.01 ₪

צילר 2 - 9 - 00023147

סוג תעריף	סוג צריכה	קריאה קודמת	קריאה נוכחית	סה"כ צריכה בקוט"ש	מחיר לקוט"ש בא"ג	סה"כ לתשלום
פרטי חשבון עבור תאריכים:			01/01/20	31/01/20		
777	פסגה	823,848.93	831,041.50	7,192.58	93.10	6,696.29 ₪
778	גבע	617,382.21	619,288.13	1,905.92	56.22	1,071.51 ₪
779	שפל	303,357.86	314,150.59	10,792.74	34.70	3,745.08 ₪

צילר 1 - 5 - 00023692

סוג תעריף	סוג צריכה	קריאה קודמת	קריאה נוכחית	סה"כ צריכה בקוט"ש	מחיר לקוט"ש בא"ג	סה"כ לתשלום
פרטי חשבון עבור תאריכים:			01/01/20	31/01/20		
777	פסגה	4,543,934.66	4,560,775.78	16,841.12	93.10	15,679.08 ₪
778	גבע	2,276,865.18	2,281,687.71	4,822.53	56.22	2,711.23 ₪
779	שפל	1,152,064.00	1,177,401.41	25,337.41	34.70	8,792.08 ₪

סה"כ לדייר:

פסגה	גבע	שפל	סה"כ	שיא ביקוש
------	-----	-----	------	-----------





סה"כ לדירה:

שיא ביקוש	סה"כ	שפל	גבע	פסגה
213.50	104,960.77	56,701.73	10,247.90	38,011.14
	₪ 60,825.24	₪ 19,675.50	₪ 5,761.37	₪ 35,388.37

סה"כ צריכה

סה"כ לתשלום

תשלום קבוע	תשלום קבוע
₪ 0.00	₪ 60,825.24
לא כולל מע"מ	סה"כ לתשלום

התפלגות חיוב בש"ח לפי תעו"ז

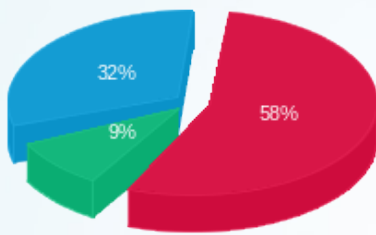

- פסגה (₪ 35,388.37)
- גבע (₪ 5,761.37)
- שפל (₪ 19,675.50)

הסטוריית צריכה בקוט"ש

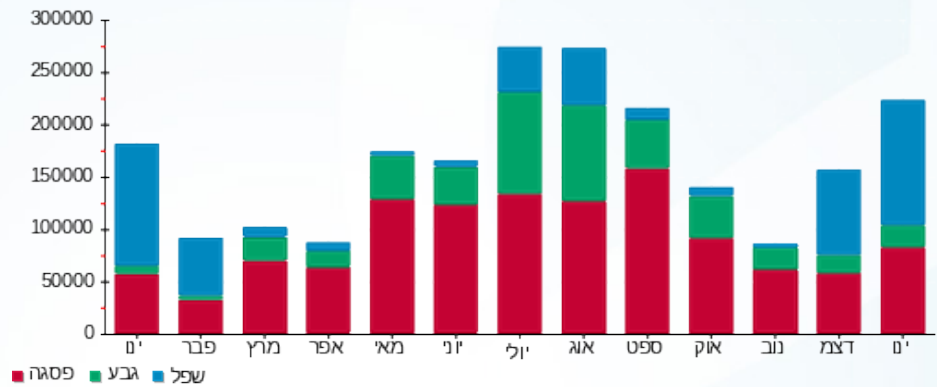

06/02/20 תאריך הפקה:
 31/01/20 תאריך קריאה נוכחית:
 01/01/20 תאריך קריאה קודמת:

שם דייר: מפעל הפיס
 שם אתר: קניון הפסגה ירושלים

לקוח/ה נכבד/ה, אנו מתכבדים להגיש את חישוב צריכת החשמל לתקופה 01/01/20 - 31/01/20:

מפעל הפיס - 15 - 00023149 (0x0)

סוג תעריף	סוג צריכה	קריאה קודמת	קריאה נוכחית	סה"כ צריכה בקוט"ש	מחיר לקוט"ש בא"ג	סה"כ לתשלום
פרטי חשבון עבור תאריכים:		01/01/20	31/01/20			
517		51,903.61	52,199.78	296.17	46.90	138.90 ₪

מיזוג אוויר

סוג תעריף	סוג צריכה	קריאה קודמת	קריאה נוכחית	סה"כ צריכה בקוט"ש	מחיר לקוט"ש בא"ג	סה"כ לתשלום
פרטי חשבון עבור תאריכים:		01/01/20	31/01/20			
517				221.88		104.06 ₪

סה"כ לדייר:

שיא ביקוש	סה"כ
0.86	518.05
	242.96 ₪

19.97 ₪	תשלום קבוע	
0.00 ₪	תשלום עבור גודל חיבור ב-KVA (0x0)	
262.93 ₪	סה"כ לתשלום	לא כולל מע"מ

התפלגות חיוב בש"ח לפי תע"ן

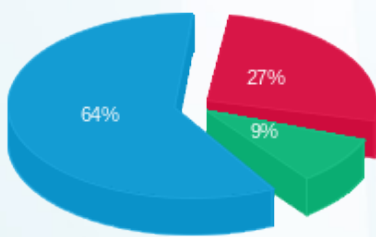

■ פסגה (66.06 ₪)
 ■ גבע (22.57 ₪)
 ■ שפל (154.33 ₪)

הסטוריית צריכה בקוט"ש

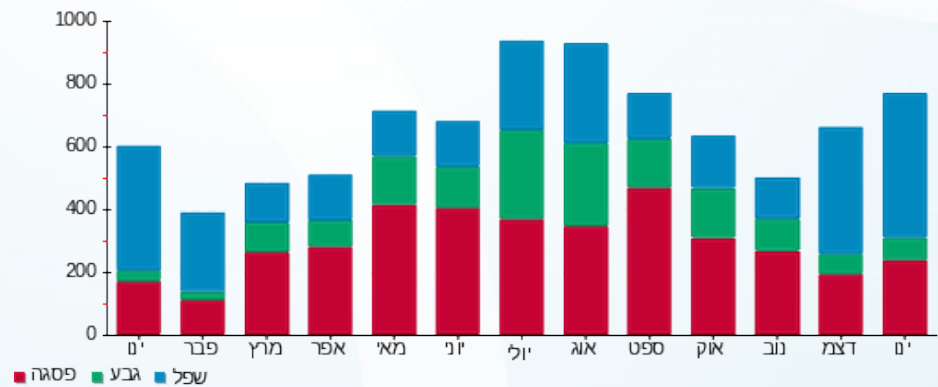



06/02/20 תאריך הפקדה:
 31/01/20 תאריך קריאה נוכחית:
 01/01/20 תאריך קריאה קודמת:

שם דייר: מתפרה
 שם אתר: קניון הפסגה ירושלים

לקוח/ה נכבד/ה, אנו מתכבדים להגיש את חישוב צריכת החשמל לתקופה 01/01/20 - 31/01/20:

מתפרה - 17 - 00023149 (0x0)

סוג תעריף	סוג צריכה	קריאה קודמת	קריאה נוכחית	סה"כ צריכה בקוט"ש	מחיר לקוט"ש בא"ג	סה"כ לתשלום
פרטי חשבון עבור תאריכים:			01/01/20	31/01/20		
777	פסגה	57,940.02	58,060.17	120.15	93.10	111.86 ₪
778	גבע	29,399.98	29,400.81	0.84	56.22	0.47 ₪
779	שפל	25,126.47	25,330.01	203.54	34.70	70.63 ₪

מיזוג אוויר

סוג תעריף	סוג צריכה	קריאה קודמת	קריאה נוכחית	סה"כ צריכה בקוט"ש	מחיר לקוט"ש בא"ג	סה"כ לתשלום
פרטי חשבון עבור תאריכים:			01/01/20	31/01/20		
777	פסגה			176.775	93.10	164.58 ₪
778	גבע			47.659	56.22	26.79 ₪
779	שפל			263.698	34.70	91.50 ₪

סה"כ לדייר:

פסגה	גבע	שפל	סה"כ	שיא ביקוש
296.92	48.50	467.24	812.65	4.27
₪ 276.44	₪ 27.26	₪ 162.13	₪ 465.83	

סה"כ צריכה
 סה"כ לתשלום

200.95 ₪	תשלום קבוע	
0.00 ₪	תשלום עבור גודל חיבור בKVA (0x0)	
666.78 ₪	סה"כ לתשלום	לא כולל מע"מ

התפלגות חיוב בש"ח לפי תע"ז

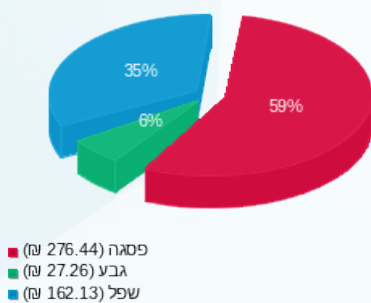

הסטוריית צריכה בקוט"ש

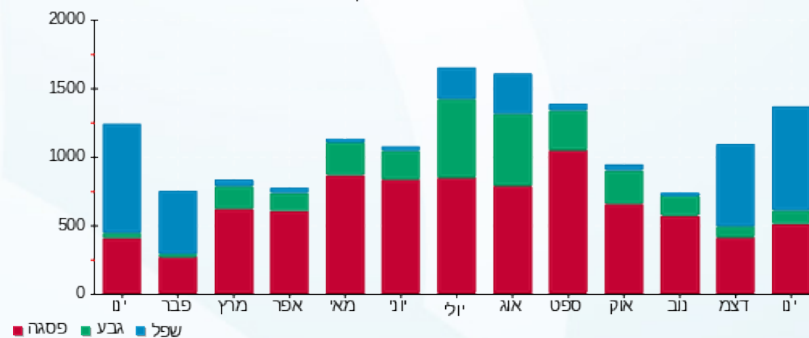



06/02/20 תאריך הפקה:
 31/01/20 תאריך קריאה נוכחית:
 01/01/20 תאריך קריאה קודמת:

שם דייר: נעלי מזור
 שם אתר: קניון הפסגה ירושלים

לקוח/ה נכבד/ה, אנו מתכבדים להגיש את חישוב צריכת החשמל לתקופה 01/01/20 - 31/01/20:

נעלי מזור - 16 - 00023149 (0x0)

סוג תעריף	סוג צריכה	קריאה קודמת	קריאה נוכחית	סה"כ צריכה בקוט"ש	מחיר לקוט"ש בא"ג	סה"כ לתשלום
			31/01/20	01/01/20	פרטי חשבון עבור תאריכים:	
777	פסגה	86,989.53	87,263.09	273.56	93.10	254.68 ₪
778	גבע	47,215.13	47,243.81	28.69	56.22	16.13 ₪
779	שפל	26,489.80	27,040.35	550.55	34.70	191.04 ₪

מיזוג אויר

סוג תעריף	סוג צריכה	קריאה קודמת	קריאה נוכחית	סה"כ צריכה בקוט"ש	מחיר לקוט"ש בא"ג	סה"כ לתשלום
			31/01/20	01/01/20	פרטי חשבון עבור תאריכים:	
777	פסגה			328.552	93.10	305.88 ₪
778	גבע			88.579	56.22	49.80 ₪
779	שפל			490.106	34.70	170.07 ₪

סה"כ לדייר:

פסגה	גבע	שפל	סה"כ	שיא ביקוש
602.11	117.27	1,040.66	1,760.04	3.14
₪ 560.57	₪ 65.93	₪ 361.11	₪ 987.60	

סה"כ צריכה
 סה"כ לתשלום

200.95 ₪	תשלום קבוע	
0.00 ₪	תשלום עבור גודל חיבור בKVA (0x0)	
1,188.55 ₪	סה"כ לתשלום	לא כולל מע"מ

התפלגות חיוב בש"ח לפי תע"ז

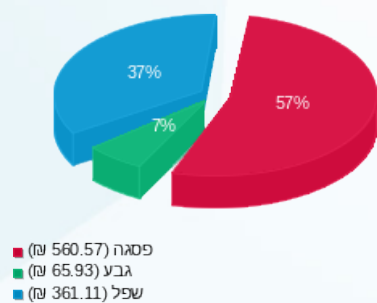

הסטוריית צריכה בקוט"ש

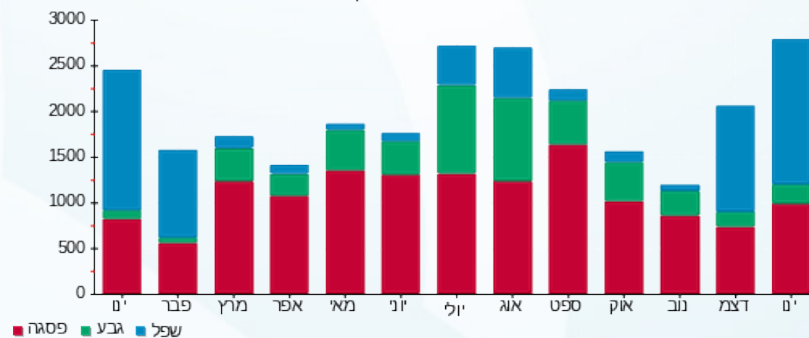



06/02/20 תאריך הפקה:
 31/01/20 תאריך קריאה נוכחית:
 01/01/20 תאריך קריאה קודמת:

שם דייר: נעמן גרופ
 שם אתר: קניון הפסגה ירושלים

לקוח/ה נכבד/ה, אנו מתכבדים להגיש את חישוב צריכת החשמל לתקופה 01/01/20 - 31/01/20:

נעמן גרופ - 2 - 00009305 (0x0)

סוג תעריף	סוג צריכה	קריאה קודמת	קריאה נוכחית	סה"כ צריכה בקוט"ש	מחיר לקוט"ש בא"ג	סה"כ לתשלום
			31/01/20	01/01/20	פרטי חשבון עבור תאריכים:	
777	פסגה	119,549.86	119,719.41	169.55	93.10	157.85 ₪
778	גבע	58,101.30	58,152.24	50.94	56.22	28.64 ₪
779	שפל	45,131.27	45,512.32	381.05	34.70	132.22 ₪

מיזוג אוויר

סוג תעריף	סוג צריכה	קריאה קודמת	קריאה נוכחית	סה"כ צריכה בקוט"ש	מחיר לקוט"ש בא"ג	סה"כ לתשלום
			31/01/20	01/01/20	פרטי חשבון עבור תאריכים:	
777	פסגה			568.270	93.10	529.06 ₪
778	גבע			153.207	56.22	86.13 ₪
779	שפל			847.697	34.70	294.15 ₪

סה"כ לדייר:

פסגה	גבע	שפל	סה"כ	שיא ביקוש
737.82	204.14	1,228.74	2,170.70	2.52
₪ 686.91	₪ 114.77	₪ 426.37	₪ 1,228.05	

סה"כ צריכה
 סה"כ לתשלום

200.95 ₪	תשלום קבוע	
0.00 ₪	תשלום עבור גודל חיבור בKVA (0x0)	
1,429.00 ₪	סה"כ לתשלום	לא כולל מע"מ

התפלגות חיוב בש"ח לפי תע"ז

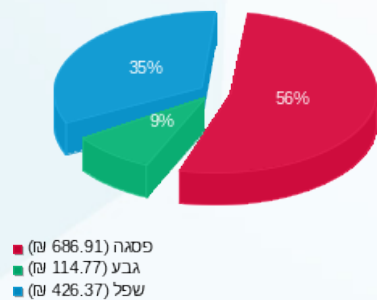

הסטוריית צריכה בקוט"ש

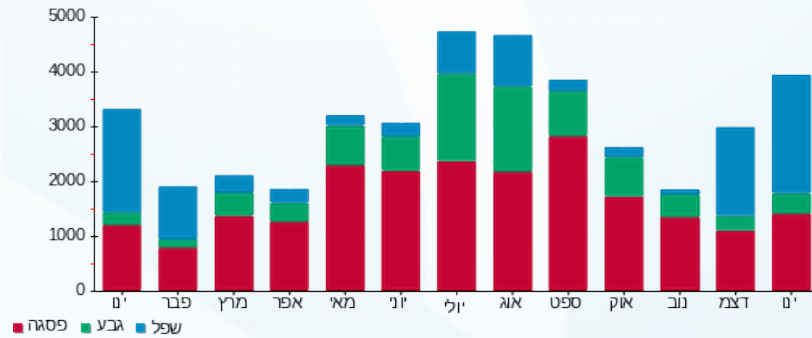



06/02/20 תאריך הפקה:
 31/01/20 תאריך קריאה נוכחית:
 01/01/20 תאריך קריאה קודמת:

שם דייר: סולוג
 שם אתר: קניון הפסגה ירושלים

לקוח/ה נכבד/ה, אנו מתכבדים להגיש את חישוב צריכת החשמל לתקופה 01/01/20 - 31/01/20:

סולוג - 2 - 00023692 (0x0)

סוג תעריף	סוג צריכה	קריאה קודמת	קריאה נוכחית	סה"כ צריכה בקוט"ש	מחיר לקוט"ש בא"ג	סה"כ לתשלום
פרטי חשבון עבור תאריכים:			01/01/20	31/01/20		
777	פסגה	138,284.46	138,684.06	399.60	93.10	372.03 ₪
778	גבע	74,213.93	74,256.94	43.01	56.22	24.18 ₪
779	שפל	51,756.72	52,491.72	735.00	34.70	255.04 ₪

מיזוג אויר

סוג תעריף	סוג צריכה	קריאה קודמת	קריאה נוכחית	סה"כ צריכה בקוט"ש	מחיר לקוט"ש בא"ג	סה"כ לתשלום
פרטי חשבון עבור תאריכים:			01/01/20	31/01/20		
777	פסגה			256.681	93.10	238.97 ₪
778	גבע			69.202	56.22	38.91 ₪
779	שפל			382.895	34.70	132.86 ₪

סה"כ לדירה:

פסגה	גבע	שפל	סה"כ	שיא ביקוש
656.28	112.22	1,117.89	1,886.39	4.34
₪ 611.00	₪ 63.09	₪ 387.91	₪ 1,062.00	

סה"כ צריכה
 סה"כ לתשלום

200.95 ₪	תשלום קבוע	
0.00 ₪	תשלום עבור גודל חיבור בKVA (0x0)	
1,262.95 ₪	סה"כ לתשלום	לא כולל מע"מ

התפלגות חיוב בש"ח לפי תע"ז

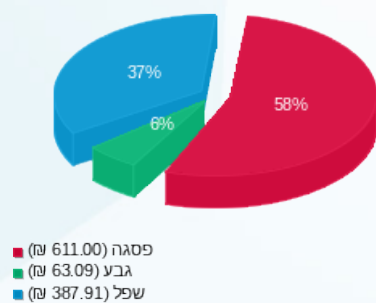

הסטוריית צריכה בקוט"ש

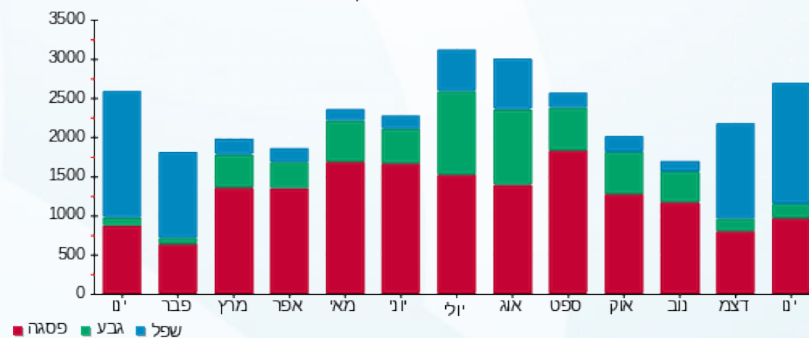

06/02/20 תאריך הפקה:
 31/01/20 תאריך קריאה נוכחית:
 01/01/20 תאריך קריאה קודמת:

שם דייר: סופר פארם
 שם אתר: קניון הפסגה ירושלים

לקוח/ה נכבד/ה, אנו מתכבדים להגיש את חישוב צריכת החשמל לתקופה 01/01/20 - 31/01/20:

סופר פארם - 1 - 00023673 (0x0)

סוג תעריף	סוג צריכה	קריאה קודמת	קריאה נוכחית	סה"כ צריכה בקוט"ש	מחיר לקוט"ש בא"ג	סה"כ לתשלום
פרטי חשבון עבור תאריכים:			01/01/20	31/01/20		
777	פסגה	1,254,452.39	1,258,467.19	4,014.80	93.10	3,737.78 ₪
778	גבע	860,181.62	861,607.92	1,426.30	56.22	801.86 ₪
779	שפל	1,032,220.03	1,043,323.60	11,103.57	34.70	3,852.94 ₪

מיזוג אוויר

סוג תעריף	סוג צריכה	קריאה קודמת	קריאה נוכחית	סה"כ צריכה בקוט"ש	מחיר לקוט"ש בא"ג	סה"כ לתשלום
פרטי חשבון עבור תאריכים:			01/01/20	31/01/20		
777	פסגה			2,897.153	93.10	2,697.25 ₪
778	גבע			781.080	56.22	439.12 ₪
779	שפל			4,321.722	34.70	1,499.64 ₪

סה"כ לדייר:

פסגה	גבע	שפל	סה"כ	שיא ביקוש
6,911.95	2,207.38	15,425.29	24,544.62	35.10
₪ 6,435.03	₪ 1,240.99	₪ 5,352.58	₪ 13,028.59	

סה"כ צריכה
 סה"כ לתשלום

200.95 ₪	תשלום קבוע	
0.00 ₪	תשלום עבור גודל חיבור בKVA (0x0)	
13,229.54 ₪	סה"כ לתשלום	לא כולל מע"מ

התפלגות חיוב בש"ח לפי תע"ז

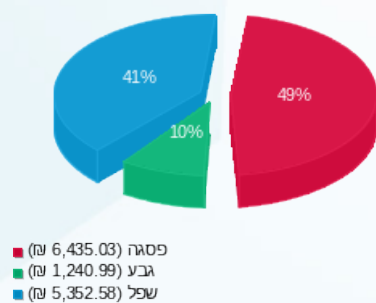

הסטוריית צריכה בקוט"ש

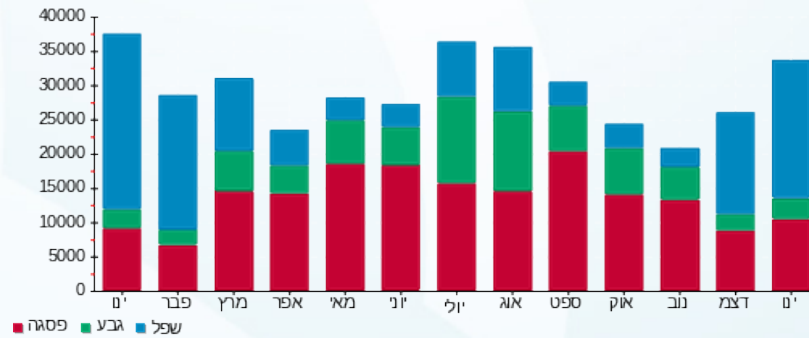



06/02/20 תאריך הפקה:
 31/01/20 תאריך קריאה נוכחית:
 01/01/20 תאריך קריאה קודמת:

שם דייר: סיג גיימס - משחקייה
שם אתר: קניון הפסגה ירושלים

לקוח/ה נכבד/ה, אנו מתכבדים להגיש את חישוב צריכת החשמל לתקופה 01/01/20 - 31/01/20:

סיג גיימס - משחקייה 3 - 19 - 00020996(0x0)

סוג תעריף	סוג צריכה	קריאה קודמת	קריאה נוכחית	סה"כ צריכה בקוט"ש	מחיר לקוט"ש בא"ג	סה"כ לתשלום
פרטי חשבון עבור תאריכים:			31/01/20	01/01/20		
777	פסגה	7,592.86	7,635.94	43.08	93.10	40.11 ₪
778	גבע	8,607.04	8,609.82	2.78	56.22	1.56 ₪
779	שפל	7,768.69	7,840.60	71.91	34.70	24.95 ₪

סיג גיימס - משחקייה 1 - 20 - 00020996(0x0)

סוג תעריף	סוג צריכה	קריאה קודמת	קריאה נוכחית	סה"כ צריכה בקוט"ש	מחיר לקוט"ש בא"ג	סה"כ לתשלום
פרטי חשבון עבור תאריכים:			31/01/20	01/01/20		
777	פסגה	8,138.73	8,186.35	47.62	93.10	44.33 ₪
778	גבע	9,777.17	9,780.20	3.03	56.22	1.71 ₪
779	שפל	7,381.45	7,460.65	79.19	34.70	27.48 ₪

סיג גיימס - משחקייה 2 - 21 - 00020996(0x0)

סוג תעריף	סוג צריכה	קריאה קודמת	קריאה נוכחית	סה"כ צריכה בקוט"ש	מחיר לקוט"ש בא"ג	סה"כ לתשלום
פרטי חשבון עבור תאריכים:			31/01/20	01/01/20		
777	פסגה	10,159.72	10,215.49	55.76	93.10	51.92 ₪
778	גבע	12,205.32	12,209.07	3.75	56.22	2.11 ₪
779	שפל	9,294.70	9,387.73	93.03	34.70	32.28 ₪

מיזוג אויר

סוג תעריף	סוג צריכה	קריאה קודמת	קריאה נוכחית	סה"כ צריכה בקוט"ש	מחיר לקוט"ש בא"ג	סה"כ לתשלום
פרטי חשבון עבור תאריכים:			31/01/20	01/01/20		
777	פסגה			227.665	93.10	211.96 ₪
778	גבע			61.379	56.22	34.51 ₪
779	שפל			339.611	34.70	117.85 ₪

סה"כ לדיר:

פסגה	גבע	שפל	סה"כ	שיא ביקוש
------	-----	-----	------	-----------





סה"כ לדירה:

פסגה	גבע	שפל	סה"כ	שיא ביקוש
374.13	70.95	583.74	1,028.82	0.48
₪ 348.31	₪ 39.89	₪ 202.56	₪ 590.76	

סה"כ צריכה
סה"כ לתשלום

תשלום קבוע	תשלום עבור גודל חיבור ב-KVA (0x0)	סה"כ לתשלום	לא כולל מע"מ
₪ 200.95	₪ 0.00	₪ 791.71	

התפלגות חיוב בש"ח לפי תע"ז

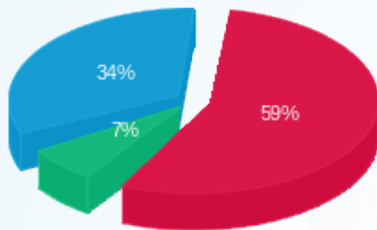

פסגה (₪ 348.31) 59%
גבע (₪ 39.89) 7%
שפל (₪ 202.56) 34%

הסטוריית צריכה בקוט"ש

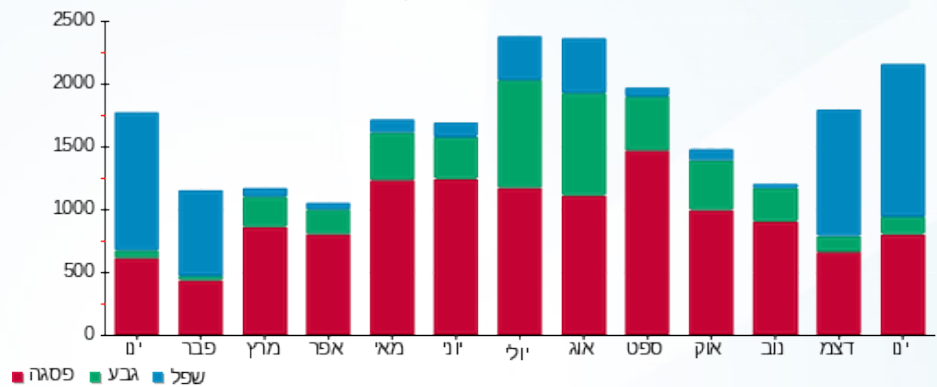

06/02/20 תאריך הפקה:
 31/01/20 תאריך קריאה נוכחית:
 01/01/20 תאריך קריאה קודמת:

שם דייר: סיגולד
 שם אתר: קניון הפסגה ירושלים

לקוח/ה נכבד/ה, אנו מתכבדים להגיש את חישוב צריכת החשמל לתקופה 01/01/20 - 31/01/20:

סיגולד - 24 - 00023167 (0x0)

סוג תעריף	סוג צריכה	קריאה קודמת	קריאה נוכחית	סה"כ צריכה בקוט"ש	מחיר לקוט"ש בא"ג	סה"כ לתשלום
פרטי חשבון עבור תאריכים:		01/01/20	31/01/20			
517		63,877.19	64,634.72	757.53	46.90	355.28 ₪

מיזוג אוויר

סוג תעריף	סוג צריכה	קריאה קודמת	קריאה נוכחית	סה"כ צריכה בקוט"ש	מחיר לקוט"ש בא"ג	סה"כ לתשלום
פרטי חשבון עבור תאריכים:		01/01/20	31/01/20			
517				220.03		103.19 ₪

סה"כ לדייר:

שיא ביקוש	סה"כ
3.36	977.56
	458.48 ₪

19.97 ₪	תשלום קבוע	
0.00 ₪	תשלום עבור גודל חיבור בKVA (0x0)	
478.45 ₪	סה"כ לתשלום	לא כולל מע"מ

התפלגות חיוב בש"ח לפי תע"ן

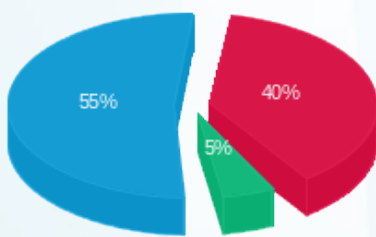

■ פסגה (183.95 ₪)
 ■ גבע (23.31 ₪)
 ■ שפל (251.22 ₪)

הסטוריית צריכה בקוט"ש

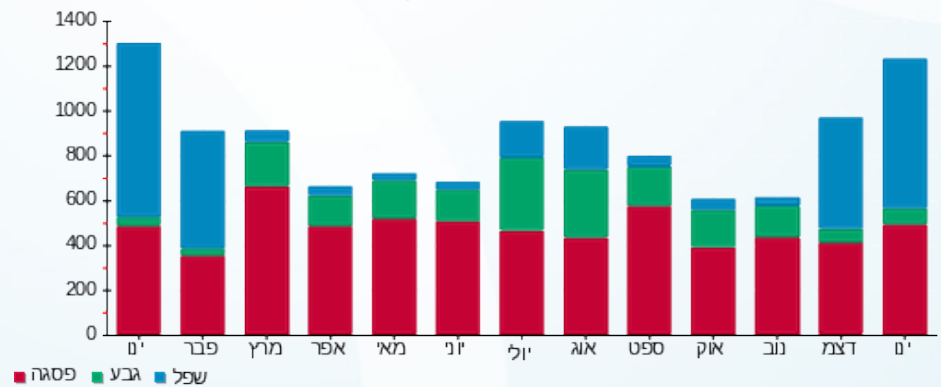



06/02/20 תאריך הפקדה:
 31/01/20 תאריך קריאה נוכחית:
 01/01/20 תאריך קריאה קודמת:

שם דייר: סקארה
 שם אתר: קניון הפסגה ירושלים

לקוח/ה נכבד/ה, אנו מתכבדים להגיש את חישוב צריכת החשמל לתקופה 01/01/20 - 31/01/20:

סקארה - 1 - 00009305 (0x0)

סה"כ לתשלום	מחיר לקוט"ש בא"ג	סה"כ צריכה בקוט"ש	קריאה נוכחית	קריאה קודמת	סוג צריכה	סוג תעריף
			31/01/20	01/01/20	פרטי חשבון עבור תאריכים:	
₪ 308.72	93.10	331.60	118,618.61	118,287.00	פסגה	777
₪ 56.00	56.22	99.62	59,226.27	59,126.65	גבע	778
₪ 258.60	34.70	745.24	62,137.43	61,392.19	שפל	779

מיזוג אוויר

סה"כ לתשלום	מחיר לקוט"ש בא"ג	סה"כ צריכה בקוט"ש	קריאה נוכחית	קריאה קודמת	סוג צריכה	סוג תעריף
			31/01/20	01/01/20	פרטי חשבון עבור תאריכים:	
₪ 406.25	93.10	436.359			פסגה	777
₪ 66.14	56.22	117.643			גבע	778
₪ 225.87	34.70	650.922			שפל	779

סה"כ לדירה:

שיא ביקוש	סה"כ	שפל	גבע	פסגה	סה"כ צריכה
8.16	2,381.38	1,396.16	217.26	767.96	סה"כ לתשלום
	₪ 1,321.58	₪ 484.47	₪ 122.14	₪ 714.97	

₪ 200.95	תשלום קבוע	
₪ 0.00	תשלום עבור גודל חיבור בKVA (0x0)	
₪ 1,522.53	סה"כ לתשלום	לא כולל מע"מ

התפלגות חיוב בש"ח לפי תע"ז

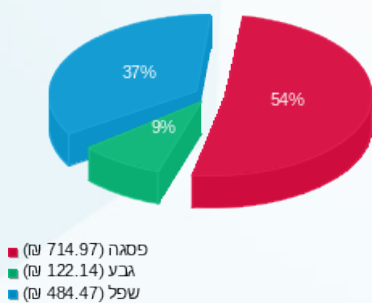

הסטוריית צריכה בקוט"ש

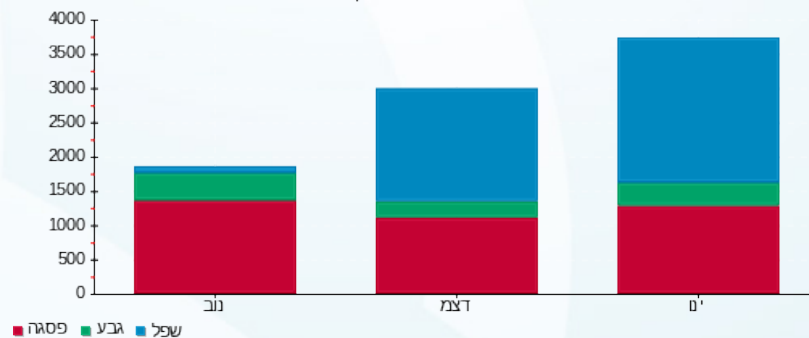



06/02/20 תאריך הפקה:
 31/01/20 תאריך קריאה נוכחית:
 01/01/20 תאריך קריאה קודמת:

שם דייר: סקופ
 שם אתר: קניון הפסגה ירושלים

לקוח/ה נכבד/ה, אנו מתכבדים להגיש את חישוב צריכת החשמל לתקופה 01/01/20 - 31/01/20:

סקופ - 4 - 00009305 (0x0)

סוג תעריף	סוג צריכה	קריאה קודמת	קריאה נוכחית	סה"כ צריכה בקוט"ש	מחיר לקוט"ש בא"ג	סה"כ לתשלום
פרטי חשבון עבור תאריכים:			01/01/20	31/01/20		
777	פסגה	153,913.08	154,951.85	1,038.77	93.10	967.10 ₪
778	גבע	69,079.43	69,418.09	338.66	56.22	190.40 ₪
779	שפל	58,690.55	59,584.94	894.39	34.70	310.35 ₪

מיזוג אויר

סוג תעריף	סוג צריכה	קריאה קודמת	קריאה נוכחית	סה"כ צריכה בקוט"ש	מחיר לקוט"ש בא"ג	סה"כ לתשלום
פרטי חשבון עבור תאריכים:			01/01/20	31/01/20		
777	פסגה			521.086	93.10	485.13 ₪
778	גבע			140.486	56.22	78.98 ₪
779	שפל			777.311	34.70	269.73 ₪

סה"כ לדירה:

פסגה	גבע	שפל	סה"כ	שיא ביקוש
1,559.86	479.15	1,671.70	3,710.71	5.95
₪ 1,452.23	₪ 269.38	₪ 580.08	₪ 2,301.69	

סה"כ צריכה
 סה"כ לתשלום

200.95 ₪	תשלום קבוע	
0.00 ₪	תשלום עבור גודל חיבור בKVA (0x0)	
2,502.64 ₪	סה"כ לתשלום	לא כולל מע"מ

התפלגות חיוב בש"ח לפי תע"ז

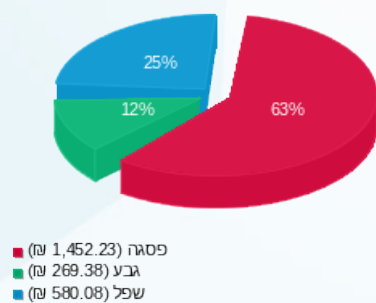

הסטוריית צריכה בקוט"ש

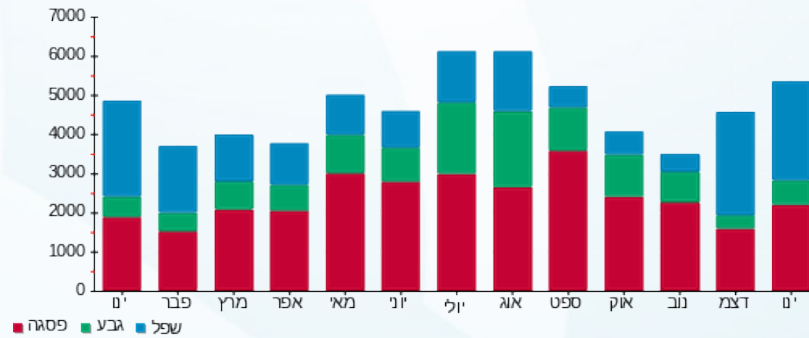



06/02/20

תאריך הפקדה:

שם דייר: עונות מודל בע"מ
שם אתר: קניון הפסגה ירושלים

31/01/20

תאריך קריאה נוכחית:

01/01/20

תאריך קריאה קודמת:

לקוח/ה נכבד/ה, אנו מתכבדים להגיש את חישוב צריכת החשמל לתקופה 01/01/20 - 31/01/20:

עונות מודל בע"מ - 7 - 00023692 (0x0)

סוג תעריף	סוג צריכה	קריאה קודמת	קריאה נוכחית	סה"כ צריכה בקוט"ש	מחיר לקוט"ש בא"ג	סה"כ לתשלום
			31/01/20	01/01/20	פרטי חשבון עבור תאריכים:	
777	פסגה	201,939.43	202,571.15	631.72	93.10	588.13 ₪
778	גבע	102,674.81	102,754.81	80.00	56.22	44.98 ₪
779	שפל	69,398.07	70,576.86	1,178.78	34.70	409.04 ₪

מיזוג אויר

סוג תעריף	סוג צריכה	קריאה קודמת	קריאה נוכחית	סה"כ צריכה בקוט"ש	מחיר לקוט"ש בא"ג	סה"כ לתשלום
			31/01/20	01/01/20	פרטי חשבון עבור תאריכים:	
777	פסגה			349.087	93.10	325.00 ₪
778	גבע			94.115	56.22	52.91 ₪
779	שפל			520.738	34.70	180.70 ₪

סה"כ לדירה:

פסגה	גבע	שפל	סה"כ	שיא ביקוש
980.81	174.11	1,699.52	2,854.44	7.79
₪ 913.13	₪ 97.89	₪ 589.73	₪ 1,600.75	

סה"כ צריכה

סה"כ לתשלום

200.95 ₪	תשלום קבוע	
0.00 ₪	תשלום עבור גודל חיבור בKVA (0x0)	
1,801.70 ₪	סה"כ לתשלום	לא כולל מע"מ

התפלגות חיוב בש"ח לפי תע"ז

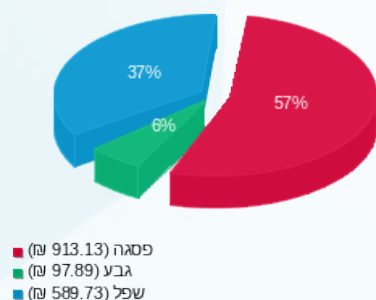

הסטוריית צריכה בקוט"ש

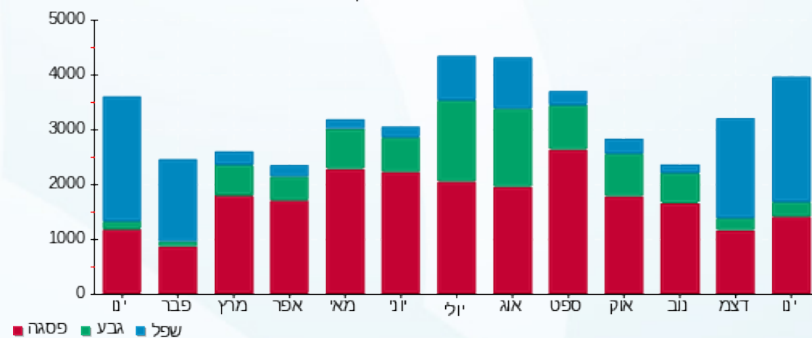



06/02/20 תאריך הפקה:
 31/01/20 תאריך קריאה נוכחית:
 01/01/20 תאריך קריאה קודמת:

שם דייר: פוקס קומת קרקע
שם אתר: קניון הפסגה ירושלים

לקוח/ה נכבד/ה, אנו מתכבדים להגיש את חישוב צריכת החשמל לתקופה 01/01/20 - 31/01/20:

פוקס קומת קרקע - 10 - 00023147(0x0)

סוג תעריף	סוג צריכה	קריאה קודמת	קריאה נוכחית	סה"כ צריכה בקוט"ש	מחיר לקוט"ש בא"ג	סה"כ לתשלום
פרטי חשבון עבור תאריכים:						
777	פסגה	01/01/20	31/01/20	1,023.37	93.10	952.76 ₪
778	גבע	20,006.83	20,118.97	112.14	56.22	63.05 ₪
779	שפל	35,231.43	36,957.06	1,725.63	34.70	598.79 ₪

פוקס קומת קרקע - 11 - 00023147(0x0)

סוג תעריף	סוג צריכה	קריאה קודמת	קריאה נוכחית	סה"כ צריכה בקוט"ש	מחיר לקוט"ש בא"ג	סה"כ לתשלום
פרטי חשבון עבור תאריכים:						
777	פסגה	01/01/20	31/01/20	962.39	93.10	895.99 ₪
778	גבע	10,164.70	10,278.51	113.81	56.22	63.99 ₪
779	שפל	13,374.72	15,024.50	1,649.78	34.70	572.47 ₪

פוקס קומת קרקע - 12 - 00023147(0x0)

סוג תעריף	סוג צריכה	קריאה קודמת	קריאה נוכחית	סה"כ צריכה בקוט"ש	מחיר לקוט"ש בא"ג	סה"כ לתשלום
פרטי חשבון עבור תאריכים:						
777	פסגה	01/01/20	31/01/20	864.60	93.10	804.94 ₪
778	גבע	17,482.59	17,577.11	94.52	56.22	53.14 ₪
779	שפל	10,696.55	12,146.49	1,449.95	34.70	503.13 ₪

מיזוג אויר

סוג תעריף	סוג צריכה	קריאה קודמת	קריאה נוכחית	סה"כ צריכה בקוט"ש	מחיר לקוט"ש בא"ג	סה"כ לתשלום
פרטי חשבון עבור תאריכים:						
777	פסגה	01/01/20	31/01/20	1,187.431	93.10	1,105.50 ₪
778	גבע	320.135	179.98 ₪	56.22	179.98 ₪	
779	שפל	1,771.307	614.64 ₪	34.70	614.64 ₪	

סה"כ לדיר:

פסגה	גבע	שפל	סה"כ	שיא ביקוש
------	-----	-----	------	-----------





סה"כ לדירה:

פסגה	גבע	שפל	סה"כ	שיא ביקוש
4,037.79	640.61	6,596.66	11,275.06	10.68
₪ 3,759.19	₪ 360.15	₪ 2,289.04	₪ 6,408.38	

סה"כ צריכה

סה"כ לתשלום

₪ 200.95	תשלום קבוע	
₪ 0.00	תשלום עבור גודל חיבור בKVA (0x0)	
₪ 6,609.33	סה"כ לתשלום	לא כולל מע"מ

התפלגות חיוב בש"ח לפי תעו"ז

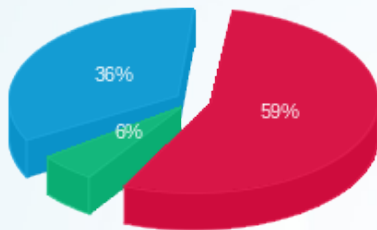

- פסגה (₪ 3,759.19)
- גבע (₪ 360.15)
- שפל (₪ 2,289.04)

הסטוריית צריכה בקוט"ש

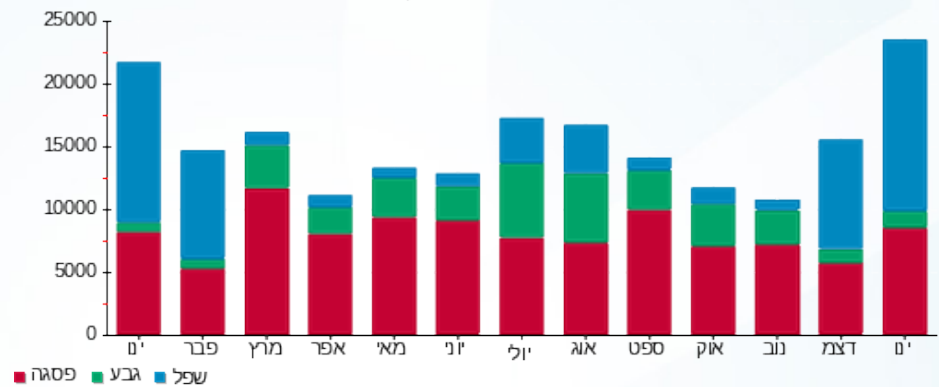



06/02/20 תאריך הפקה:
 31/01/20 תאריך קריאה נוכחית:
 01/01/20 תאריך קריאה קודמת:

שם דייר: ציבורי בלתי חיוני
שם אתר: קניון הפסגה ירושלים

לקוח/ה נכבד/ה, אנו מתכבדים להגיש את חישוב צריכת החשמל לתקופה 01/01/20 - 31/01/20:

00009305 - 1 - 9305-1

סוג תעריף	סוג צריכה	קריאה קודמת	קריאה נוכחית	סה"כ צריכה בקוט"ש	מחיר לקוט"ש בא"ג	סה"כ לתשלום
			31/01/20	01/01/20	פרטי חשבון עבור תאריכים:	
777	פסגה	118,287.00	118,618.61	-331.60	93.10	₪ -308.72
778	גבע	59,126.65	59,226.27	-99.62	56.22	₪ -56.00
779	שפל	61,392.19	62,137.43	-745.24	34.70	₪ -258.60

00009305 - 2 - נעמן גרופ

סוג תעריף	סוג צריכה	קריאה קודמת	קריאה נוכחית	סה"כ צריכה בקוט"ש	מחיר לקוט"ש בא"ג	סה"כ לתשלום
			31/01/20	01/01/20	פרטי חשבון עבור תאריכים:	
777	פסגה	119,549.86	119,719.41	-169.55	93.10	₪ -157.85
778	גבע	58,101.30	58,152.24	-50.94	56.22	₪ -28.64
779	שפל	45,131.27	45,512.32	-381.05	34.70	₪ -132.22

00009305 - 3 - שטיפת מכונות

סוג תעריף	סוג צריכה	קריאה קודמת	קריאה נוכחית	סה"כ צריכה בקוט"ש	מחיר לקוט"ש בא"ג	סה"כ לתשלום
			31/01/20	01/01/20	פרטי חשבון עבור תאריכים:	
777	פסגה	91,853.34	92,047.58	-194.24	93.10	₪ -180.84
778	גבע	27,471.35	27,529.71	-58.36	56.22	₪ -32.81
779	שפל	25,952.36	26,388.91	-436.55	34.70	₪ -151.48

00009305 - 4 - סקופ

סוג תעריף	סוג צריכה	קריאה קודמת	קריאה נוכחית	סה"כ צריכה בקוט"ש	מחיר לקוט"ש בא"ג	סה"כ לתשלום
			31/01/20	01/01/20	פרטי חשבון עבור תאריכים:	
777	פסגה	153,913.08	154,951.85	-1,038.77	93.10	₪ -967.10
778	גבע	69,079.43	69,418.09	-338.66	56.22	₪ -190.40
779	שפל	58,690.55	59,584.94	-894.39	34.70	₪ -310.35



גלי - 5 - 00009305

סוג תעריף	סוג צריכה	קריאה קודמת	קריאה נוכחית	סה"כ צריכה בקוט"ש	מחיר לקוט"ש בא"ג	סה"כ לתשלום
פרטי חשבון עבור תאריכים:			31/01/20	01/01/20		
777	פסגה	260,781.68	262,323.82	-1,542.13	93.10	₪ -1,435.73
778	גבע	112,125.27	112,629.43	-504.16	56.22	₪ -283.44
779	שפל	112,405.39	113,333.19	-927.80	34.70	₪ -321.95

קסימי ווג - 6 - 00009305

סוג תעריף	סוג צריכה	קריאה קודמת	קריאה נוכחית	סה"כ צריכה בקוט"ש	מחיר לקוט"ש בא"ג	סה"כ לתשלום
פרטי חשבון עבור תאריכים:			31/01/20	01/01/20		
777	פסגה	173,056.87	173,907.62	-850.75	93.10	₪ -792.05
778	גבע	91,978.60	92,234.18	-255.58	56.22	₪ -143.68
779	שפל	63,914.25	65,826.20	-1,911.95	34.70	₪ -663.45

קופת חולים - 7 - 00009305

סוג תעריף	סוג צריכה	קריאה קודמת	קריאה נוכחית	סה"כ צריכה בקוט"ש	מחיר לקוט"ש בא"ג	סה"כ לתשלום
פרטי חשבון עבור תאריכים:			31/01/20	01/01/20		
777	פסגה	364,249.21	366,720.72	-2,471.51	93.10	₪ -2,300.97
778	גבע	178,780.05	179,522.54	-742.49	56.22	₪ -417.43
779	שפל	322,953.09	328,507.49	-5,554.40	34.70	₪ -1,927.38

מאניה גינס - 1 - 00011176

סוג תעריף	סוג צריכה	קריאה קודמת	קריאה נוכחית	סה"כ צריכה בקוט"ש	מחיר לקוט"ש בא"ג	סה"כ לתשלום
פרטי חשבון עבור תאריכים:			31/01/20	01/01/20		
777	פסגה	111,555.77	111,846.12	-290.35	93.10	₪ -270.32
778	גבע	236,813.04	236,846.55	-33.50	56.22	₪ -18.84
779	שפל	134,707.70	135,238.99	-531.29	34.70	₪ -184.36

תמונה באהבה - 2 - 00011176

סוג תעריף	סוג צריכה	קריאה קודמת	קריאה נוכחית	סה"כ צריכה בקוט"ש	מחיר לקוט"ש בא"ג	סה"כ לתשלום
פרטי חשבון עבור תאריכים:			31/01/20	01/01/20		
777	פסגה	89,691.50	90,034.91	-343.42	93.10	₪ -319.72
778	גבע	58,110.75	58,155.92	-45.16	56.22	₪ -25.39
779	שפל	42,990.66	43,727.65	-736.99	34.70	₪ -255.74



פיצוחי ירושלים - 3 - 00011176

סוג תעריף	סוג צריכה	קריאה קודמת	קריאה נוכחית	סה"כ צריכה בקוט"ש	מחיר לקוט"ש בא"ג	סה"כ לתשלום
פרטי חשבון עבור תאריכים:			31/01/20	01/01/20		
777	פסגה	122,989.81	123,170.08	-180.27	93.10	₪ -167.83
778	גבע	76,685.39	76,708.18	-22.79	56.22	₪ -12.81
779	שפל	113,181.25	113,584.04	-402.79	34.70	₪ -139.77

דיסקרט - 4 - 00011176

סוג תעריף	סוג צריכה	קריאה קודמת	קריאה נוכחית	סה"כ צריכה בקוט"ש	מחיר לקוט"ש בא"ג	סה"כ לתשלום
פרטי חשבון עבור תאריכים:			31/01/20	01/01/20		
777	פסגה	75,133.34	75,438.01	-304.67	93.10	₪ -283.64
778	גבע	40,786.22	40,855.23	-69.01	56.22	₪ -38.80
779	שפל	57,649.99	58,435.72	-785.74	34.70	₪ -272.65

ליאור מוצרי חשמל - 5 - 00011176

סוג תעריף	סוג צריכה	קריאה קודמת	קריאה נוכחית	סה"כ צריכה בקוט"ש	מחיר לקוט"ש בא"ג	סה"כ לתשלום
פרטי חשבון עבור תאריכים:			31/01/20	01/01/20		
777	פסגה	94,582.85	94,962.09	-379.24	93.10	₪ -353.07
778	גבע	36,504.04	36,607.68	-103.63	56.22	₪ -58.26
779	שפל	53,437.87	54,427.22	-989.35	34.70	₪ -343.30

בורגאנץ - 6 - 00011176

סוג תעריף	סוג צריכה	קריאה קודמת	קריאה נוכחית	סה"כ צריכה בקוט"ש	מחיר לקוט"ש בא"ג	סה"כ לתשלום
פרטי חשבון עבור תאריכים:			31/01/20	01/01/20		
777	פסגה	531,591.68	533,319.74	-1,728.06	93.10	₪ -1,608.82
778	גבע	304,052.19	304,434.59	-382.41	56.22	₪ -214.99
779	שפל	412,041.05	415,809.89	-3,768.84	34.70	₪ -1,307.79

שנאי 7 - 00011176 - T1

סוג תעריף	סוג צריכה	קריאה קודמת	קריאה נוכחית	סה"כ צריכה בקוט"ש	מחיר לקוט"ש בא"ג	סה"כ לתשלום
פרטי חשבון עבור תאריכים:			31/01/20	01/01/20		
777	פסגה	14,969,299.95	15,021,040.20	51,740.25	93.10	₪ 48,170.17
778	גבע	9,666,594.25	9,682,138.10	15,543.85	56.22	₪ 8,738.75
779	שפל	10,648,322.45	10,764,602.00	116,279.55	34.70	₪ 40,349.00



שופרסל - 8 - 00011176

סה"כ לתשלום	מחיר לקוט"ש בא"ג	סה"כ צריכה בקוט"ש	קריאה נוכחית	קריאה קודמת	סוג צריכה	סוג תעריף
			31/01/20	01/01/20	פרטי חשבון עבור תאריכים:	
₪ -14,880.26	93.10	-15,983.10	4,571,691.75	4,555,708.66	פסגה	777
₪ -4,194.69	56.22	-7,461.20	3,292,300.06	3,284,838.86	גבע	778
₪ -17,676.38	34.70	-50,940.57	4,742,345.30	4,691,404.73	שפל	779

בסט מובייל - 1 - 00012789

סה"כ לתשלום	מחיר לקוט"ש בא"ג	סה"כ צריכה בקוט"ש	קריאה נוכחית	קריאה קודמת	סוג צריכה	סוג תעריף
			31/01/20	01/01/20	פרטי חשבון עבור תאריכים:	
₪ -86.58	93.10	-92.99	10,536.94	10,443.94	פסגה	777
₪ -2.22	56.22	-3.94	3,065.32	3,061.38	גבע	778
₪ -38.57	34.70	-111.17	4,868.72	4,757.55	שפל	779

בנק הפועלים - 1 - 00020996

סה"כ לתשלום	מחיר לקוט"ש בא"ג	סה"כ צריכה בקוט"ש	קריאה נוכחית	קריאה קודמת	סוג צריכה	סוג תעריף
			31/01/20	01/01/20	פרטי חשבון עבור תאריכים:	
₪ -709.39	93.10	-761.97	126,085.18	125,323.22	פסגה	777
₪ -180.91	56.22	-321.78	150,671.83	150,350.04	גבע	778
₪ -1,026.15	34.70	-2,957.20	172,939.10	169,981.90	שפל	779

בנק הפועלים - 2 - 00020996

סה"כ לתשלום	מחיר לקוט"ש בא"ג	סה"כ צריכה בקוט"ש	קריאה נוכחית	קריאה קודמת	סוג צריכה	סוג תעריף
			31/01/20	01/01/20	פרטי חשבון עבור תאריכים:	
₪ -154.50	93.10	-165.95	45,335.43	45,169.48	פסגה	777
₪ -29.47	56.22	-52.41	54,670.42	54,618.00	גבע	778
₪ -212.80	34.70	-613.26	58,465.78	57,852.52	שפל	779

בנק הפועלים - 3 - 00020996

סה"כ לתשלום	מחיר לקוט"ש בא"ג	סה"כ צריכה בקוט"ש	קריאה נוכחית	קריאה קודמת	סוג צריכה	סוג תעריף
			31/01/20	01/01/20	פרטי חשבון עבור תאריכים:	
₪ -154.02	93.10	-165.44	38,531.05	38,365.61	פסגה	777
₪ -29.78	56.22	-52.97	44,010.07	43,957.10	גבע	778
₪ -192.93	34.70	-556.00	40,628.86	40,072.86	שפל	779





די נד איי - 4 - 00020996

סוג תעריף	סוג צריכה	קריאה קודמת	קריאה נוכחית	סה"כ צריכה בקוט"ש	מחיר לקוט"ש בא"ג	סה"כ לתשלום
פרטי חשבון עבור תאריכים:						
777	פסגה	01/01/20	31/01/20	-0.001	93.10	₪ -0.00
778	גבע	5,106.38	5,106.38	-0.0005	56.22	₪ -0.00
779	שפל	4,479.65	4,479.65	-0.001	34.70	₪ -0.00

די נד איי - 5 - 00020996

סוג תעריף	סוג צריכה	קריאה קודמת	קריאה נוכחית	סה"כ צריכה בקוט"ש	מחיר לקוט"ש בא"ג	סה"כ לתשלום
פרטי חשבון עבור תאריכים:						
777	פסגה	01/01/20	31/01/20	0.02	93.10	₪ 0.02
778	גבע	5,478.48	5,478.46	0.01	56.22	₪ 0.01
779	שפל	5,161.54	5,161.46	0.09	34.70	₪ 0.03

די נד איי - 6 - 00020996

סוג תעריף	סוג צריכה	קריאה קודמת	קריאה נוכחית	סה"כ צריכה בקוט"ש	מחיר לקוט"ש בא"ג	סה"כ לתשלום
פרטי חשבון עבור תאריכים:						
777	פסגה	01/01/20	31/01/20	-106.46	93.10	₪ -99.12
778	גבע	3,579.18	3,584.61	-5.42	56.22	₪ -3.05
779	שפל	4,997.52	5,172.22	-174.70	34.70	₪ -60.62

גולברי 1 - 7 - 00020996

סוג תעריף	סוג צריכה	קריאה קודמת	קריאה נוכחית	סה"כ צריכה בקוט"ש	מחיר לקוט"ש בא"ג	סה"כ לתשלום
פרטי חשבון עבור תאריכים:						
777	פסגה	01/01/20	31/01/20	-55.54	93.10	₪ -51.71
778	גבע	4,468.93	4,478.57	-9.65	56.22	₪ -5.42
779	שפל	4,653.64	4,772.11	-118.47	34.70	₪ -41.11

גולברי 2 - 8 - 00020996

סוג תעריף	סוג צריכה	קריאה קודמת	קריאה נוכחית	סה"כ צריכה בקוט"ש	מחיר לקוט"ש בא"ג	סה"כ לתשלום
פרטי חשבון עבור תאריכים:						
777	פסגה	01/01/20	31/01/20	-92.79	93.10	₪ -86.38
778	גבע	4,683.38	4,691.01	-7.63	56.22	₪ -4.29
779	שפל	4,439.70	4,599.36	-159.66	34.70	₪ -55.40



גולברי 3 - 9 - 00020996

סוג תעריף	סוג צריכה	קריאה קודמת	קריאה נוכחית	סה"כ צריכה בקוט"ש	מחיר לקוט"ש בא"ג	סה"כ לתשלום
פרטי חשבון עבור תאריכים:						
777	פסגה	01/01/20	31/01/20	-47.09	93.10	₪ -43.84
778	גבע	4,753.12	4,757.58	-4.46	56.22	₪ -2.51
779	שפל	4,217.03	4,301.86	-84.83	34.70	₪ -29.44

ללין - 10 - 00020996

סוג תעריף	סוג צריכה	קריאה קודמת	קריאה נוכחית	סה"כ צריכה בקוט"ש	מחיר לקוט"ש בא"ג	סה"כ לתשלום
פרטי חשבון עבור תאריכים:						
777	פסגה	01/01/20	31/01/20	-82.60	93.10	₪ -76.90
778	גבע	6,346.67	6,368.82	-22.15	56.22	₪ -12.45
779	שפל	7,005.63	7,228.83	-223.21	34.70	₪ -77.45

ללין - 11 - 00020996

סוג תעריף	סוג צריכה	קריאה קודמת	קריאה נוכחית	סה"כ צריכה בקוט"ש	מחיר לקוט"ש בא"ג	סה"כ לתשלום
פרטי חשבון עבור תאריכים:						
777	פסגה	01/01/20	31/01/20	-32.57	93.10	₪ -30.32
778	גבע	4,060.23	4,066.20	-5.96	56.22	₪ -3.35
779	שפל	4,179.61	4,248.21	-68.60	34.70	₪ -23.80

ללין - 12 - 00020996

סוג תעריף	סוג צריכה	קריאה קודמת	קריאה נוכחית	סה"כ צריכה בקוט"ש	מחיר לקוט"ש בא"ג	סה"כ לתשלום
פרטי חשבון עבור תאריכים:						
777	פסגה	01/01/20	31/01/20	-40.15	93.10	₪ -37.38
778	גבע	330.93	333.71	-2.78	56.22	₪ -1.57
779	שפל	332.17	393.79	-61.61	34.70	₪ -21.38

גולף אנד קו - 13 - 00020996

סוג תעריף	סוג צריכה	קריאה קודמת	קריאה נוכחית	סה"כ צריכה בקוט"ש	מחיר לקוט"ש בא"ג	סה"כ לתשלום
פרטי חשבון עבור תאריכים:						
777	פסגה	01/01/20	31/01/20	-162.07	93.10	₪ -150.88
778	גבע	9,176.59	9,198.49	-21.89	56.22	₪ -12.31
779	שפל	9,223.19	9,545.34	-322.15	34.70	₪ -111.79



גולף אנד קו - 14 - 00020996

סה"כ לתשלום	מחיר לקוט"ש בא"ג	סה"כ צריכה בקוט"ש	קריאה נוכחית	קריאה קודמת	סוג צריכה	סוג תעריף
			31/01/20	01/01/20	פרטי חשבון עבור תאריכים:	
₪ -128.20	93.10	-137.70	16,880.20	16,742.50	פסגה	777
₪ -7.22	56.22	-12.85	18,579.72	18,566.87	גבע	778
₪ -83.05	34.70	-239.33	16,901.97	16,662.64	שפל	779

גולף אנד קו - 15 - 00020996

סה"כ לתשלום	מחיר לקוט"ש בא"ג	סה"כ צריכה בקוט"ש	קריאה נוכחית	קריאה קודמת	סוג צריכה	סוג תעריף
			31/01/20	01/01/20	פרטי חשבון עבור תאריכים:	
₪ -161.68	93.10	-173.67	11,607.61	11,433.94	פסגה	777
₪ -13.01	56.22	-23.14	9,929.74	9,906.61	גבע	778
₪ -116.34	34.70	-335.28	11,857.01	11,521.74	שפל	779

דוכן עולם הממתקים פאזה 1 - 16 - 00020996

סה"כ לתשלום	מחיר לקוט"ש בא"ג	סה"כ צריכה בקוט"ש	קריאה נוכחית	קריאה קודמת	סוג צריכה	סוג תעריף
			31/01/20	01/01/20	פרטי חשבון עבור תאריכים:	
₪ -14.54	93.10	-15.61	2,941.10	2,925.48	פסגה	777
₪ -4.75	56.22	-8.44	3,365.06	3,356.61	גבע	778
₪ -21.64	34.70	-62.37	3,851.98	3,789.61	שפל	779

דוכן עולם הממתקים פאזה 2 - 17 - 00020996

סה"כ לתשלום	מחיר לקוט"ש בא"ג	סה"כ צריכה בקוט"ש	קריאה נוכחית	קריאה קודמת	סוג צריכה	סוג תעריף
			31/01/20	01/01/20	פרטי חשבון עבור תאריכים:	
₪ -1.40	93.10	-1.50	6,593.38	6,591.88	פסגה	777
₪ -0.43	56.22	-0.77	8,181.34	8,180.57	גבע	778
₪ -2.06	34.70	-5.95	8,254.42	8,248.48	שפל	779

דוכן עולם הממתקים פאזה 3 - 18 - 00020996

סה"כ לתשלום	מחיר לקוט"ש בא"ג	סה"כ צריכה בקוט"ש	קריאה נוכחית	קריאה קודמת	סוג צריכה	סוג תעריף
			31/01/20	01/01/20	פרטי חשבון עבור תאריכים:	
₪ -122.05	93.10	-131.09	4,052.85	3,921.76	פסגה	777
₪ -21.55	56.22	-38.33	4,117.09	4,078.76	גבע	778
₪ -123.53	34.70	-355.99	5,910.69	5,554.70	שפל	779



סיג גיימס משחקה - 19 - 00020996

סוג תעריף	סוג צריכה	קריאה קודמת	קריאה נוכחית	סה"כ צריכה בקוט"ש	מחיר לקוט"ש בא"ג	סה"כ לתשלום
פרטי חשבון עבור תאריכים:						
777	פסגה	01/01/20	31/01/20	-43.08	93.10	₪ -40.11
778	גבע	8,607.04	8,609.82	-2.78	56.22	₪ -1.56
779	שפל	7,768.69	7,840.60	-71.91	34.70	₪ -24.95

סיג גיימס משחקה - 20 - 00020996

סוג תעריף	סוג צריכה	קריאה קודמת	קריאה נוכחית	סה"כ צריכה בקוט"ש	מחיר לקוט"ש בא"ג	סה"כ לתשלום
פרטי חשבון עבור תאריכים:						
777	פסגה	01/01/20	31/01/20	-47.62	93.10	₪ -44.33
778	גבע	9,777.17	9,780.20	-3.03	56.22	₪ -1.71
779	שפל	7,381.45	7,460.65	-79.19	34.70	₪ -27.48

סיג גיימס משחקה - 21 - 00020996

סוג תעריף	סוג צריכה	קריאה קודמת	קריאה נוכחית	סה"כ צריכה בקוט"ש	מחיר לקוט"ש בא"ג	סה"כ לתשלום
פרטי חשבון עבור תאריכים:						
777	פסגה	01/01/20	31/01/20	-55.76	93.10	₪ -51.92
778	גבע	12,205.32	12,209.07	-3.75	56.22	₪ -2.11
779	שפל	9,294.70	9,387.73	-93.03	34.70	₪ -32.28

שמפיין חדש 1 - 1 - 00023147

סוג תעריף	סוג צריכה	קריאה קודמת	קריאה נוכחית	סה"כ צריכה בקוט"ש	מחיר לקוט"ש בא"ג	סה"כ לתשלום
פרטי חשבון עבור תאריכים:						
777	פסגה	01/01/20	31/01/20	-29.72	93.10	₪ -27.67
778	גבע	15,502.50	15,504.61	-2.11	56.22	₪ -1.19
779	שפל	9,606.44	9,652.64	-46.19	34.70	₪ -16.03

צילר 2 - 7 - 00023147

סוג תעריף	סוג צריכה	קריאה קודמת	קריאה נוכחית	סה"כ צריכה בקוט"ש	מחיר לקוט"ש בא"ג	סה"כ לתשלום
פרטי חשבון עבור תאריכים:						
777	פסגה	01/01/20	31/01/20	-7,418.46	93.10	₪ -6,906.59
778	גבע	688,710.30	690,582.53	-1,872.22	56.22	₪ -1,052.56
779	שפל	341,791.87	352,859.10	-11,067.23	34.70	₪ -3,840.33



ציור 2 - 8 - 00023147

סוג תעריף	סוג צריכה	קריאה קודמת	קריאה נוכחית	סה"כ צריכה בקוט"ש	מחיר לקוט"ש בא"ג	סה"כ לתשלום
פרטי חשבון עבור תאריכים:			31/01/20	01/01/20		
777	פסגה	929,977.63	936,536.61	-6,558.98	93.10	₪ -6,106.41
778	גבע	676,058.14	677,705.38	-1,647.23	56.22	₪ -926.07
779	שפל	325,788.48	335,292.83	-9,504.35	34.70	₪ -3,298.01

ציור 2 - 9 - 00023147

סוג תעריף	סוג צריכה	קריאה קודמת	קריאה נוכחית	סה"כ צריכה בקוט"ש	מחיר לקוט"ש בא"ג	סה"כ לתשלום
פרטי חשבון עבור תאריכים:			31/01/20	01/01/20		
777	פסגה	823,848.93	831,041.50	-7,192.58	93.10	₪ -6,696.29
778	גבע	617,382.21	619,288.13	-1,905.92	56.22	₪ -1,071.51
779	שפל	303,357.86	314,150.59	-10,792.74	34.70	₪ -3,745.08

פוקס קומת קרקע - 10 - 00023147

סוג תעריף	סוג צריכה	קריאה קודמת	קריאה נוכחית	סה"כ צריכה בקוט"ש	מחיר לקוט"ש בא"ג	סה"כ לתשלום
פרטי חשבון עבור תאריכים:			31/01/20	01/01/20		
777	פסגה	40,480.64	41,504.01	-1,023.37	93.10	₪ -952.76
778	גבע	20,006.83	20,118.97	-112.14	56.22	₪ -63.05
779	שפל	35,231.43	36,957.06	-1,725.63	34.70	₪ -598.79

פוקס - 11 - 00023147

סוג תעריף	סוג צריכה	קריאה קודמת	קריאה נוכחית	סה"כ צריכה בקוט"ש	מחיר לקוט"ש בא"ג	סה"כ לתשלום
פרטי חשבון עבור תאריכים:			31/01/20	01/01/20		
777	פסגה	24,237.59	25,199.98	-962.39	93.10	₪ -895.99
778	גבע	10,164.70	10,278.51	-113.81	56.22	₪ -63.99
779	שפל	13,374.72	15,024.50	-1,649.78	34.70	₪ -572.47

פוקס - 12 - 00023147

סוג תעריף	סוג צריכה	קריאה קודמת	קריאה נוכחית	סה"כ צריכה בקוט"ש	מחיר לקוט"ש בא"ג	סה"כ לתשלום
פרטי חשבון עבור תאריכים:			31/01/20	01/01/20		
777	פסגה	30,921.34	31,785.94	-864.60	93.10	₪ -804.94
778	גבע	17,482.59	17,577.11	-94.52	56.22	₪ -53.14
779	שפל	10,696.55	12,146.49	-1,449.95	34.70	₪ -503.13





דינמיקה - 13 - 00023147

סוג תעריף	סוג צריכה	קריאה קודמת	קריאה נוכחית	סה"כ צריכה בקוט"ש	מחיר לקוט"ש בא"ג	סה"כ לתשלום
פרטי חשבון עבור תאריכים:			31/01/20	01/01/20		
777	פסגה	52,510.48	52,586.99	-76.51	93.10	₪ -71.23
778	גבע	33,083.60	33,090.78	-7.18	56.22	₪ -4.04
779	שפל	34,841.47	34,972.69	-131.21	34.70	₪ -45.53

דינמיקה - 14 - 00023147

סוג תעריף	סוג צריכה	קריאה קודמת	קריאה נוכחית	סה"כ צריכה בקוט"ש	מחיר לקוט"ש בא"ג	סה"כ לתשלום
פרטי חשבון עבור תאריכים:			31/01/20	01/01/20		
777	פסגה	48,806.89	48,879.56	-72.67	93.10	₪ -67.66
778	גבע	25,786.28	25,813.06	-26.77	56.22	₪ -15.05
779	שפל	22,581.20	22,806.51	-225.31	34.70	₪ -78.18

KIWI - 00023147 - 15

סוג תעריף	סוג צריכה	קריאה קודמת	קריאה נוכחית	סה"כ צריכה בקוט"ש	מחיר לקוט"ש בא"ג	סה"כ לתשלום
פרטי חשבון עבור תאריכים:			31/01/20	01/01/20		
777	פסגה	90,499.19	90,628.17	-128.98	93.10	₪ -120.08
778	גבע	47,664.82	47,674.11	-9.29	56.22	₪ -5.22
779	שפל	40,422.94	40,649.48	-226.55	34.70	₪ -78.61

שמפיין חדש 2 - 17 - 00023147

סוג תעריף	סוג צריכה	קריאה קודמת	קריאה נוכחית	סה"כ צריכה בקוט"ש	מחיר לקוט"ש בא"ג	סה"כ לתשלום
פרטי חשבון עבור תאריכים:			31/01/20	01/01/20		
777	פסגה	27,964.28	28,013.89	-49.61	93.10	₪ -46.19
778	גבע	15,636.51	15,652.56	-16.05	56.22	₪ -9.02
779	שפל	9,713.33	9,856.50	-143.17	34.70	₪ -49.68

שמפיין חדש - 18 - 00023147

סוג תעריף	סוג צריכה	קריאה קודמת	קריאה נוכחית	סה"כ צריכה בקוט"ש	מחיר לקוט"ש בא"ג	סה"כ לתשלום
פרטי חשבון עבור תאריכים:			31/01/20	01/01/20		
777	פסגה	41,298.26	41,417.19	-118.93	93.10	₪ -110.72
778	גבע	24,558.44	24,566.82	-8.38	56.22	₪ -4.71
779	שפל	22,552.53	22,736.09	-183.56	34.70	₪ -63.70



רנטגן 1 - 22 - 00023147

סוג תעריף	סוג צריכה	קריאה קודמת	קריאה נוכחית	סה"כ צריכה בקוט"ש	מחיר לקוט"ש בא"ג	סה"כ לתשלום
פרטי חשבון עבור תאריכים:			31/01/20	01/01/20		
777	פסגה	34,231.82	34,440.34	-208.53	93.10	₪ -194.14
778	גבע	23,187.92	23,265.00	-77.07	56.22	₪ -43.33
779	שפל	31,497.26	32,348.65	-851.39	34.70	₪ -295.43

רנטגן 3 - 23 - 00023147

סוג תעריף	סוג צריכה	קריאה קודמת	קריאה נוכחית	סה"כ צריכה בקוט"ש	מחיר לקוט"ש בא"ג	סה"כ לתשלום
פרטי חשבון עבור תאריכים:			31/01/20	01/01/20		
777	פסגה	10,457.24	10,461.52	-4.28	93.10	₪ -3.99
778	גבע	8,087.84	8,083.87	3.97	56.22	₪ 2.23
779	שפל	8,412.82	8,489.31	-76.50	34.70	₪ -26.54

רנטגן 3 - 24 - 00023147

סוג תעריף	סוג צריכה	קריאה קודמת	קריאה נוכחית	סה"כ צריכה בקוט"ש	מחיר לקוט"ש בא"ג	סה"כ לתשלום
פרטי חשבון עבור תאריכים:			31/01/20	01/01/20		
777	פסגה	19,150.95	19,217.31	-66.36	93.10	₪ -61.78
778	גבע	12,872.29	12,896.58	-24.29	56.22	₪ -13.66
779	שפל	13,153.28	13,496.18	-342.90	34.70	₪ -118.99

23149-1 - 1 - 00023149

סוג תעריף	סוג צריכה	קריאה קודמת	קריאה נוכחית	סה"כ צריכה בקוט"ש	מחיר לקוט"ש בא"ג	סה"כ לתשלום
פרטי חשבון עבור תאריכים:			31/01/20	01/01/20		
777	פסגה	40,315.37	40,321.14	-5.77	93.10	₪ -5.37
778	גבע	23,511.49	23,511.87	-0.38	56.22	₪ -0.21
779	שפל	13,298.75	13,308.40	-9.65	34.70	₪ -3.35

מגנוליה 2 - 00023149

סוג תעריף	סוג צריכה	קריאה קודמת	קריאה נוכחית	סה"כ צריכה בקוט"ש	מחיר לקוט"ש בא"ג	סה"כ לתשלום
פרטי חשבון עבור תאריכים:			31/01/20	01/01/20		
777	פסגה	61,394.70	61,628.12	-233.42	93.10	₪ -217.31
778	גבע	43,870.36	43,936.01	-65.65	56.22	₪ -36.91
779	שפל	60,219.81	60,907.82	-688.00	34.70	₪ -238.74



הוניתן קידס - 4 - 00023149

סה"כ לתשלום	מחיר לקוט"ש בא"ג	סה"כ צריכה בקוט"ש	קריאה נוכחית	קריאה קודמת	סוג צריכה	סוג תעריף
			31/01/20	01/01/20	פרטי חשבון עבור תאריכים:	
₪ -50.24	93.10	-53.96	53,821.67	53,767.70	פסגה	777
₪ -13.37	56.22	-23.78	24,097.06	24,073.27	גבע	778
₪ -65.61	34.70	-189.08	18,967.77	18,778.69	שפל	779

זקן עינת גורדון - 5 - 00023149

סה"כ לתשלום	מחיר לקוט"ש בא"ג	סה"כ צריכה בקוט"ש	קריאה נוכחית	קריאה קודמת	סוג צריכה	סוג תעריף
			31/01/20	01/01/20	פרטי חשבון עבור תאריכים:	
₪ -40.51	93.10	-43.52	33,018.43	32,974.92	פסגה	777
₪ -3.71	56.22	-6.60	18,804.44	18,797.84	גבע	778
₪ -31.47	34.70	-90.69	10,195.13	10,104.44	שפל	779

זיפ - 7 - 00023149

סה"כ לתשלום	מחיר לקוט"ש בא"ג	סה"כ צריכה בקוט"ש	קריאה נוכחית	קריאה קודמת	סוג צריכה	סוג תעריף
			31/01/20	01/01/20	פרטי חשבון עבור תאריכים:	
₪ -202.18	93.10	-217.17	67,697.04	67,479.87	פסגה	777
₪ -15.80	56.22	-28.11	36,223.50	36,195.39	גבע	778
₪ -138.81	34.70	-400.02	25,605.35	25,205.34	שפל	779

זיפ - 8 - 00023149

סה"כ לתשלום	מחיר לקוט"ש בא"ג	סה"כ צריכה בקוט"ש	קריאה נוכחית	קריאה קודמת	סוג צריכה	סוג תעריף
			31/01/20	01/01/20	פרטי חשבון עבור תאריכים:	
₪ -317.71	93.10	-341.25	135,086.30	134,745.05	פסגה	777
₪ -15.49	56.22	-27.55	66,771.00	66,743.45	גבע	778
₪ -191.75	34.70	-552.61	48,004.26	47,451.65	שפל	779

בנק יחב - 9 - 00023149

סה"כ לתשלום	מחיר לקוט"ש בא"ג	סה"כ צריכה בקוט"ש	קריאה נוכחית	קריאה קודמת	סוג צריכה	סוג תעריף
			31/01/20	01/01/20	פרטי חשבון עבור תאריכים:	
₪ -394.46	93.10	-423.70	95,615.86	95,192.16	פסגה	777
₪ -110.17	56.22	-195.96	54,234.41	54,038.45	גבע	778
₪ -577.01	34.70	-1,662.86	116,046.14	114,383.29	שפל	779



בנק יחב - 10 - 00023149

סוג תעריף	סוג צריכה	קריאה קודמת	קריאה נוכחית	סה"כ צריכה בקוט"ש	מחיר לקוט"ש בא"ג	סה"כ לתשלום
פרטי חשבון עבור תאריכים:						
777	פסגה	01/01/20	31/01/20	-453.98	93.10	₪ -422.66
778	גבע	71,297.20	71,510.09	-212.89	56.22	₪ -119.69
779	שפל	136,003.58	137,830.57	-1,826.99	34.70	₪ -633.96

ורדינו - 11 - 00023149

סוג תעריף	סוג צריכה	קריאה קודמת	קריאה נוכחית	סה"כ צריכה בקוט"ש	מחיר לקוט"ש בא"ג	סה"כ לתשלום
פרטי חשבון עבור תאריכים:						
777	פסגה	01/01/20	31/01/20	-224.92	93.10	₪ -209.40
778	גבע	42,051.84	42,082.92	-31.07	56.22	₪ -17.47
779	שפל	31,649.76	32,107.03	-457.27	34.70	₪ -158.67

דוק הוט - 12 - 00023149

סוג תעריף	סוג צריכה	קריאה קודמת	קריאה נוכחית	סה"כ צריכה בקוט"ש	מחיר לקוט"ש בא"ג	סה"כ לתשלום
פרטי חשבון עבור תאריכים:						
777	פסגה	01/01/20	31/01/20	-145.76	93.10	₪ -135.70
778	גבע	9,364.11	9,390.86	-26.74	56.22	₪ -15.03
779	שפל	18,538.97	18,859.19	-320.22	34.70	₪ -111.12

בוניטה דה מאס - 13 - 00023149

סוג תעריף	סוג צריכה	קריאה קודמת	קריאה נוכחית	סה"כ צריכה בקוט"ש	מחיר לקוט"ש בא"ג	סה"כ לתשלום
פרטי חשבון עבור תאריכים:						
777	פסגה	01/01/20	31/01/20	-127.10	93.10	₪ -118.33
778	גבע	50,264.53	50,285.82	-21.30	56.22	₪ -11.97
779	שפל	36,896.15	37,158.83	-262.68	34.70	₪ -91.15

בנק יחב - 14 - 00023149

סוג תעריף	סוג צריכה	קריאה קודמת	קריאה נוכחית	סה"כ צריכה בקוט"ש	מחיר לקוט"ש בא"ג	סה"כ לתשלום
פרטי חשבון עבור תאריכים:						
777	פסגה	01/01/20	31/01/20	-527.52	93.10	₪ -491.12
778	גבע	102,150.48	102,401.24	-250.76	56.22	₪ -140.98
779	שפל	147,377.87	149,541.23	-2,163.36	34.70	₪ -750.69



מפעל הפיס - 15 - 00023149

סוג תעריף	סוג צריכה	קריאה קודמת	קריאה נוכחית	סה"כ צריכה בקוט"ש	מחיר לקוט"ש בא"ג	סה"כ לתשלום
פרטי חשבון עבור תאריכים:			01/01/20	31/01/20		
777	פסגה	19,644.61	19,705.11	-60.50	93.10	₪ -56.32
778	גבע	13,169.06	13,195.53	-26.46	56.22	₪ -14.88
779	שפל	19,089.94	19,299.15	-209.21	34.70	₪ -72.60

נעלי מזור - 16 - 00023149

סוג תעריף	סוג צריכה	קריאה קודמת	קריאה נוכחית	סה"כ צריכה בקוט"ש	מחיר לקוט"ש בא"ג	סה"כ לתשלום
פרטי חשבון עבור תאריכים:			01/01/20	31/01/20		
777	פסגה	86,989.53	87,263.09	-273.56	93.10	₪ -254.68
778	גבע	47,215.13	47,243.81	-28.69	56.22	₪ -16.13
779	שפל	26,489.80	27,040.35	-550.55	34.70	₪ -191.04

שמפיין - 17 - 00023149

סוג תעריף	סוג צריכה	קריאה קודמת	קריאה נוכחית	סה"כ צריכה בקוט"ש	מחיר לקוט"ש בא"ג	סה"כ לתשלום
פרטי חשבון עבור תאריכים:			01/01/20	31/01/20		
777	פסגה	57,940.02	58,060.17	-120.15	93.10	₪ -111.86
778	גבע	29,399.98	29,400.81	-0.84	56.22	₪ -0.47
779	שפל	25,126.47	25,330.01	-203.54	34.70	₪ -70.63

זיפ - 18 - 00023149

סוג תעריף	סוג צריכה	קריאה קודמת	קריאה נוכחית	סה"כ צריכה בקוט"ש	מחיר לקוט"ש בא"ג	סה"כ לתשלום
פרטי חשבון עבור תאריכים:			01/01/20	31/01/20		
777	פסגה	49,619.87	49,717.73	-97.85	93.10	₪ -91.10
778	גבע	28,888.31	28,901.41	-13.10	56.22	₪ -7.36
779	שפל	22,101.95	22,290.71	-188.76	34.70	₪ -65.50

מאמא יוקרו 1 - 22 - 00023149

סוג תעריף	סוג צריכה	קריאה קודמת	קריאה נוכחית	סה"כ צריכה בקוט"ש	מחיר לקוט"ש בא"ג	סה"כ לתשלום
פרטי חשבון עבור תאריכים:			01/01/20	31/01/20		
777	פסגה	101,090.89	101,170.06	-79.17	93.10	₪ -73.71
778	גבע	60,265.93	60,280.44	-14.51	56.22	₪ -8.16
779	שפל	26,039.64	26,216.24	-176.60	34.70	₪ -61.28



מאמא יוקרו 2 - 23 - 00023149

סוג תעריף	סוג צריכה	קריאה קודמת	קריאה נוכחית	סה"כ צריכה בקוט"ש	מחיר לקוט"ש בא"ג	סה"כ לתשלום
פרטי חשבון עבור תאריכים:			31/01/20	01/01/20		
777	פסגה	54,283.20	54,374.43	-91.23	93.10	₪ -84.94
778	גבע	31,457.39	31,464.53	-7.14	56.22	₪ -4.01
779	שפל	18,479.23	18,641.83	-162.60	34.70	₪ -56.42

מאמא יוקרו 3 - 24 - 00023149

סוג תעריף	סוג צריכה	קריאה קודמת	קריאה נוכחית	סה"כ צריכה בקוט"ש	מחיר לקוט"ש בא"ג	סה"כ לתשלום
פרטי חשבון עבור תאריכים:			31/01/20	01/01/20		
777	פסגה	71,554.31	71,814.88	-260.56	93.10	₪ -242.59
778	גבע	37,959.76	37,978.46	-18.70	56.22	₪ -10.51
779	שפל	23,471.57	23,913.19	-441.61	34.70	₪ -153.24

גרפוס 1 - 00023167

סוג תעריף	סוג צריכה	קריאה קודמת	קריאה נוכחית	סה"כ צריכה בקוט"ש	מחיר לקוט"ש בא"ג	סה"כ לתשלום
פרטי חשבון עבור תאריכים:			31/01/20	01/01/20		
777	פסגה	173,662.68	173,981.21	-318.54	93.10	₪ -296.56
778	גבע	114,565.23	114,618.38	-53.15	56.22	₪ -29.88
779	שפל	57,137.45	57,908.48	-771.03	34.70	₪ -267.55

אלדו 2 - 00023167

סוג תעריף	סוג צריכה	קריאה קודמת	קריאה נוכחית	סה"כ צריכה בקוט"ש	מחיר לקוט"ש בא"ג	סה"כ לתשלום
פרטי חשבון עבור תאריכים:			31/01/20	01/01/20		
777	פסגה	38,118.66	38,223.58	-104.92	93.10	₪ -97.68
778	גבע	28,134.18	28,143.92	-9.74	56.22	₪ -5.47
779	שפל	25,557.96	25,737.80	-179.84	34.70	₪ -62.41

אלדו 3 - 00023167

סוג תעריף	סוג צריכה	קריאה קודמת	קריאה נוכחית	סה"כ צריכה בקוט"ש	מחיר לקוט"ש בא"ג	סה"כ לתשלום
פרטי חשבון עבור תאריכים:			31/01/20	01/01/20		
777	פסגה	45,496.31	45,618.71	-122.40	93.10	₪ -113.96
778	גבע	26,367.11	26,402.26	-35.15	56.22	₪ -19.76
779	שפל	29,098.37	29,423.16	-324.79	34.70	₪ -112.70



ליאור מוצרי חשמל - 5 - 00023167

סוג תעריף	סוג צריכה	קריאה קודמת	קריאה נוכחית	סה"כ צריכה בקוט"ש	מחיר לקוט"ש בא"ג	סה"כ לתשלום
פרטי חשבון עבור תאריכים:						
777	פסגה	01/01/20	31/01/20	0.00	93.10	25,879.48
778	גבע	20,289.63	20,289.63	0.00	56.22	20,289.63
779	שפל	7,793.55	7,793.55	0.00	34.70	7,793.55

CHANGE - 00023167 - 6

סוג תעריף	סוג צריכה	קריאה קודמת	קריאה נוכחית	סה"כ צריכה בקוט"ש	מחיר לקוט"ש בא"ג	סה"כ לתשלום
פרטי חשבון עבור תאריכים:						
777	פסגה	01/01/20	31/01/20	-137.35	93.10	14,473.68
778	גבע	8,389.37	8,409.86	-20.49	56.22	8,409.86
779	שפל	11,622.20	12,051.05	-428.84	34.70	12,051.05

אלדו - 7 - 00023167

סוג תעריף	סוג צריכה	קריאה קודמת	קריאה נוכחית	סה"כ צריכה בקוט"ש	מחיר לקוט"ש בא"ג	סה"כ לתשלום
פרטי חשבון עבור תאריכים:						
777	פסגה	01/01/20	31/01/20	-337.15	93.10	76,621.03
778	גבע	30,030.21	30,059.34	-29.13	56.22	30,059.34
779	שפל	31,516.02	32,085.57	-569.55	34.70	32,085.57

גולף קידס - 8 - 00023167

סוג תעריף	סוג צריכה	קריאה קודמת	קריאה נוכחית	סה"כ צריכה בקוט"ש	מחיר לקוט"ש בא"ג	סה"כ לתשלום
פרטי חשבון עבור תאריכים:						
777	פסגה	01/01/20	31/01/20	-26.80	93.10	17,922.66
778	גבע	11,914.53	11,923.86	-9.33	56.22	11,923.86
779	שפל	12,296.89	12,376.05	-79.16	34.70	12,376.05

ליאור מוצרי חשמל - 9 - 00023167

סוג תעריף	סוג צריכה	קריאה קודמת	קריאה נוכחית	סה"כ צריכה בקוט"ש	מחיר לקוט"ש בא"ג	סה"כ לתשלום
פרטי חשבון עבור תאריכים:						
777	פסגה	01/01/20	31/01/20	0.00	93.10	43,292.60
778	גבע	31,062.46	31,062.46	0.00	56.22	31,062.46
779	שפל	11,902.19	11,902.19	0.00	34.70	11,902.19



גולף + גולף קידס 1 - 10 - 00023167

סוג תעריף	סוג צריכה	קריאה קודמת	קריאה נוכחית	סה"כ צריכה בקוט"ש	מחיר לקוט"ש בא"ג	סה"כ לתשלום
פרטי חשבון עבור תאריכים:						
777	פסגה	01/01/20	31/01/20	-289.91	93.10	₪ -269.90
778	גבע	88,062.45	88,089.16	-26.71	56.22	₪ -15.02
779	שפל	45,086.32	45,596.18	-509.86	34.70	₪ -176.92

גולף + גולף קידס 11 - 11 - 00023167

סוג תעריף	סוג צריכה	קריאה קודמת	קריאה נוכחית	סה"כ צריכה בקוט"ש	מחיר לקוט"ש בא"ג	סה"כ לתשלום
פרטי חשבון עבור תאריכים:						
777	פסגה	01/01/20	31/01/20	-184.20	93.10	₪ -171.49
778	גבע	59,040.44	59,054.53	-14.09	56.22	₪ -7.92
779	שפל	29,326.05	29,627.63	-301.58	34.70	₪ -104.65

גולף + גולף קידס 3 - 12 - 00023167

סוג תעריף	סוג צריכה	קריאה קודמת	קריאה נוכחית	סה"כ צריכה בקוט"ש	מחיר לקוט"ש בא"ג	סה"כ לתשלום
פרטי חשבון עבור תאריכים:						
777	פסגה	01/01/20	31/01/20	-317.74	93.10	₪ -295.82
778	גבע	74,130.25	74,162.65	-32.40	56.22	₪ -18.21
779	שפל	43,161.30	43,721.62	-560.33	34.70	₪ -194.43

אינטימה - 13 - 00023167

סוג תעריף	סוג צריכה	קריאה קודמת	קריאה נוכחית	סה"כ צריכה בקוט"ש	מחיר לקוט"ש בא"ג	סה"כ לתשלום
פרטי חשבון עבור תאריכים:						
777	פסגה	01/01/20	31/01/20	-136.49	93.10	₪ -127.07
778	גבע	52,874.36	52,892.83	-18.47	56.22	₪ -10.38
779	שפל	32,422.32	32,686.22	-263.90	34.70	₪ -91.57

אלדו - 15 - 00023167

סוג תעריף	סוג צריכה	קריאה קודמת	קריאה נוכחית	סה"כ צריכה בקוט"ש	מחיר לקוט"ש בא"ג	סה"כ לתשלום
פרטי חשבון עבור תאריכים:						
777	פסגה	01/01/20	31/01/20	0.00	93.10	₪ 0.00
778	גבע	37,684.01	37,684.01	0.00	56.22	₪ 0.00
779	שפל	23,599.42	23,599.42	0.00	34.70	₪ 0.00





גולף קידס - 16 - 00023167

סוג תעריף	סוג צריכה	קריאה קודמת	קריאה נוכחית	סה"כ צריכה בקוט"ש	מחיר לקוט"ש בא"ג	סה"כ לתשלום
פרטי חשבון עבור תאריכים:			01/01/20	31/01/20		
777	פסגה	43,587.66	43,727.08	-139.42	93.10	₪ -129.80
778	גבע	21,300.56	21,310.40	-9.84	56.22	₪ -5.53
779	שפל	9,923.34	10,164.37	-241.03	34.70	₪ -83.64

גולף קידס - 17 - 00023167

סוג תעריף	סוג צריכה	קריאה קודמת	קריאה נוכחית	סה"כ צריכה בקוט"ש	מחיר לקוט"ש בא"ג	סה"כ לתשלום
פרטי חשבון עבור תאריכים:			01/01/20	31/01/20		
777	פסגה	37,632.15	37,767.99	-135.84	93.10	₪ -126.47
778	גבע	17,088.86	17,098.48	-9.62	56.22	₪ -5.41
779	שפל	8,898.95	9,135.38	-236.42	34.70	₪ -82.04

לידר 1 - 19 - 00023167

סוג תעריף	סוג צריכה	קריאה קודמת	קריאה נוכחית	סה"כ צריכה בקוט"ש	מחיר לקוט"ש בא"ג	סה"כ לתשלום
פרטי חשבון עבור תאריכים:			01/01/20	31/01/20		
777	פסגה	84,508.53	84,631.62	-123.09	93.10	₪ -114.60
778	גבע	54,211.34	54,223.21	-11.87	56.22	₪ -6.67
779	שפל	39,737.90	39,950.10	-212.20	34.70	₪ -73.63

לידר 2 - 20 - 00023167

סוג תעריף	סוג צריכה	קריאה קודמת	קריאה נוכחית	סה"כ צריכה בקוט"ש	מחיר לקוט"ש בא"ג	סה"כ לתשלום
פרטי חשבון עבור תאריכים:			01/01/20	31/01/20		
777	פסגה	65,465.85	65,583.09	-117.24	93.10	₪ -109.15
778	גבע	44,459.55	44,477.64	-18.08	56.22	₪ -10.17
779	שפל	47,329.31	47,564.52	-235.20	34.70	₪ -81.62

לידר 3 - 21 - 00023167

סוג תעריף	סוג צריכה	קריאה קודמת	קריאה נוכחית	סה"כ צריכה בקוט"ש	מחיר לקוט"ש בא"ג	סה"כ לתשלום
פרטי חשבון עבור תאריכים:			01/01/20	31/01/20		
777	פסגה	50,613.88	50,661.87	-47.99	93.10	₪ -44.68
778	גבע	43,126.69	43,129.81	-3.12	56.22	₪ -1.75
779	שפל	35,555.49	35,630.48	-74.99	34.70	₪ -26.02



כספומט 1 - 22 - 00023167

סוג תעריף	סוג צריכה	קריאה קודמת	קריאה נוכחית	סה"כ צריכה בקוט"ש	מחיר לקוט"ש בא"ג	סה"כ לתשלום
פרטי חשבון עבור תאריכים:			31/01/20	01/01/20		
777	פסגה	6,065.19	6,068.77	-3.57	93.10	₪ -3.33
778	גבע	5,433.12	5,434.99	-1.87	56.22	₪ -1.05
779	שפל	8,929.20	8,942.98	-13.77	34.70	₪ -4.78

בודי שופ - 23 - 00023167

סוג תעריף	סוג צריכה	קריאה קודמת	קריאה נוכחית	סה"כ צריכה בקוט"ש	מחיר לקוט"ש בא"ג	סה"כ לתשלום
פרטי חשבון עבור תאריכים:			31/01/20	01/01/20		
777	פסגה	81,330.47	81,526.45	-195.98	93.10	₪ -182.46
778	גבע	47,186.23	47,227.94	-41.71	56.22	₪ -23.45
779	שפל	44,178.87	44,668.90	-490.02	34.70	₪ -170.04

סינולד - 24 - 00023167

סוג תעריף	סוג צריכה	קריאה קודמת	קריאה נוכחית	סה"כ צריכה בקוט"ש	מחיר לקוט"ש בא"ג	סה"כ לתשלום
פרטי חשבון עבור תאריכים:			31/01/20	01/01/20		
777	פסגה	31,826.41	32,138.95	-312.54	93.10	₪ -290.97
778	גבע	17,011.84	17,040.05	-28.21	56.22	₪ -15.86
779	שפל	15,038.94	15,455.72	-416.78	34.70	₪ -144.62

סופר פארם - 1 - 00023673

סוג תעריף	סוג צריכה	קריאה קודמת	קריאה נוכחית	סה"כ צריכה בקוט"ש	מחיר לקוט"ש בא"ג	סה"כ לתשלום
פרטי חשבון עבור תאריכים:			31/01/20	01/01/20		
777	פסגה	1,254,452.39	1,258,467.19	-4,014.80	93.10	₪ -3,737.78
778	גבע	860,181.62	861,607.92	-1,426.30	56.22	₪ -801.86
779	שפל	1,032,220.03	1,043,323.60	-11,103.57	34.70	₪ -3,852.94

דלתא - 2 - 00023673

סוג תעריף	סוג צריכה	קריאה קודמת	קריאה נוכחית	סה"כ צריכה בקוט"ש	מחיר לקוט"ש בא"ג	סה"כ לתשלום
פרטי חשבון עבור תאריכים:			31/01/20	01/01/20		
777	פסגה	151,191.11	151,815.97	-624.85	93.10	₪ -581.74
778	גבע	91,105.18	91,155.63	-50.45	56.22	₪ -28.36
779	שפל	58,816.94	59,942.24	-1,125.30	34.70	₪ -390.48



לירם אקסלוסיב - 3 - 00023673

סוג תעריף	סוג צריכה	קריאה קודמת	קריאה נוכחית	סה"כ צריכה בקוט"ש	מחיר לקוט"ש בא"ג	סה"כ לתשלום
פרטי חשבון עבור תאריכים:			31/01/20	01/01/20		
777	פסגה	188,672.94	189,219.99	-547.05	93.10	₪ -509.30
778	גבע	113,877.61	113,956.08	-78.48	56.22	₪ -44.12
779	שפל	91,902.08	92,960.51	-1,058.43	34.70	₪ -367.27

וופל בר - 4 - 00023673

סוג תעריף	סוג צריכה	קריאה קודמת	קריאה נוכחית	סה"כ צריכה בקוט"ש	מחיר לקוט"ש בא"ג	סה"כ לתשלום
פרטי חשבון עבור תאריכים:			31/01/20	01/01/20		
777	פסגה	473,882.02	476,297.42	-2,415.39	93.10	₪ -2,248.73
778	גבע	330,865.27	331,370.61	-505.34	56.22	₪ -284.10
779	שפל	378,193.28	384,157.61	-5,964.33	34.70	₪ -2,069.62

קופת חולים מאוחדת (מרפאת שיניים) - 5 - 00023673

סוג תעריף	סוג צריכה	קריאה קודמת	קריאה נוכחית	סה"כ צריכה בקוט"ש	מחיר לקוט"ש בא"ג	סה"כ לתשלום
פרטי חשבון עבור תאריכים:			31/01/20	01/01/20		
777	פסגה	169,302.55	169,888.88	-586.33	93.10	₪ -545.87
778	גבע	82,110.05	82,237.21	-127.16	56.22	₪ -71.49
779	שפל	83,142.91	84,987.94	-1,845.03	34.70	₪ -640.22

הום סנטר - 6 - 00023673

סוג תעריף	סוג צריכה	קריאה קודמת	קריאה נוכחית	סה"כ צריכה בקוט"ש	מחיר לקוט"ש בא"ג	סה"כ לתשלום
פרטי חשבון עבור תאריכים:			31/01/20	01/01/20		
777	פסגה	1,438,120.11	1,439,875.08	-1,754.97	93.10	₪ -1,633.88
778	גבע	1,071,327.31	1,071,448.42	-121.11	56.22	₪ -68.09
779	שפל	823,619.92	826,971.55	-3,351.63	34.70	₪ -1,163.01

דואר - 8 - 00023673

סוג תעריף	סוג צריכה	קריאה קודמת	קריאה נוכחית	סה"כ צריכה בקוט"ש	מחיר לקוט"ש בא"ג	סה"כ לתשלום
פרטי חשבון עבור תאריכים:			31/01/20	01/01/20		
777	פסגה	220,567.53	220,940.76	-373.23	93.10	₪ -347.48
778	גבע	139,996.05	140,135.76	-139.71	56.22	₪ -78.54
779	שפל	184,942.77	186,272.11	-1,329.34	34.70	₪ -461.28



סולוג - 2 - 00023692

סוג תעריף	סוג צריכה	קריאה קודמת	קריאה נוכחית	סה"כ צריכה בקוט"ש	מחיר לקוט"ש בא"ג	סה"כ לתשלום
פרטי חשבון עבור תאריכים:			31/01/20	01/01/20		
777	פסגה	138,284.46	138,684.06	-399.60	93.10	₪ -372.03
778	גבע	74,213.93	74,256.94	-43.01	56.22	₪ -24.18
779	שפל	51,756.72	52,491.72	-735.00	34.70	₪ -255.04

שנאי 3 - 00023692 - T2

סוג תעריף	סוג צריכה	קריאה קודמת	קריאה נוכחית	סה"כ צריכה בקוט"ש	מחיר לקוט"ש בא"ג	סה"כ לתשלום
פרטי חשבון עבור תאריכים:			31/01/20	01/01/20		
777	פסגה	13,613,561.85	13,665,180.40	51,618.55	93.10	₪ 48,056.87
778	גבע	7,982,069.25	7,996,944.20	14,874.95	56.22	₪ 8,362.70
779	שפל	7,436,792.60	7,549,427.70	112,635.10	34.70	₪ 39,084.38

צילר 1 - 5 - 00023692

סוג תעריף	סוג צריכה	קריאה קודמת	קריאה נוכחית	סה"כ צריכה בקוט"ש	מחיר לקוט"ש בא"ג	סה"כ לתשלום
פרטי חשבון עבור תאריכים:			31/01/20	01/01/20		
777	פסגה	4,543,934.66	4,560,775.78	-16,841.12	93.10	₪ -15,679.08
778	גבע	2,276,865.18	2,281,687.71	-4,822.53	56.22	₪ -2,711.23
779	שפל	1,152,064.00	1,177,401.41	-25,337.41	34.70	₪ -8,792.08

טופ טן - 6 - 00023692

סוג תעריף	סוג צריכה	קריאה קודמת	קריאה נוכחית	סה"כ צריכה בקוט"ש	מחיר לקוט"ש בא"ג	סה"כ לתשלום
פרטי חשבון עבור תאריכים:			31/01/20	01/01/20		
777	פסגה	94,571.08	94,771.35	-200.27	93.10	₪ -186.45
778	גבע	52,323.01	52,355.96	-32.95	56.22	₪ -18.53
779	שפל	44,359.59	44,768.94	-409.35	34.70	₪ -142.04

עונות מודל בע"מ - 7 - 00023692

סוג תעריף	סוג צריכה	קריאה קודמת	קריאה נוכחית	סה"כ צריכה בקוט"ש	מחיר לקוט"ש בא"ג	סה"כ לתשלום
פרטי חשבון עבור תאריכים:			31/01/20	01/01/20		
777	פסגה	201,939.43	202,571.15	-631.72	93.10	₪ -588.13
778	גבע	102,674.81	102,754.81	-80.00	56.22	₪ -44.98
779	שפל	69,398.07	70,576.86	-1,178.78	34.70	₪ -409.04





אינגליש קיק - 8 - 00023692

סה"כ לתשלום	מחיר לקוט"ש בא"ג	סה"כ צריכה בקוט"ש	קריאה נוכחית	קריאה קודמת	סוג צריכה	סוג תעריף
			31/01/20	01/01/20	פרטי חשבון עבור תאריכים:	
₪ -1,757.75	93.10	-1,888.03	39,142.06	37,254.03	פסגה	777
₪ -696.81	56.22	-1,239.43	387,197.82	385,958.39	גבע	778
₪ -2,254.74	34.70	-6,497.81	123,176.27	116,678.46	שפל	779

דואר - 1 - 00024907

סה"כ לתשלום	מחיר לקוט"ש בא"ג	סה"כ צריכה בקוט"ש	קריאה נוכחית	קריאה קודמת	סוג צריכה	סוג תעריף
			31/01/20	01/01/20	פרטי חשבון עבור תאריכים:	
₪ 0.00	93.10	0.00	77.34	77.34	פסגה	777
₪ 0.00	56.22	0.00	6.57	6.57	גבע	778
₪ 0.00	34.70	0.00	33.53	33.53	שפל	779

סה"כ לדירה:

שיא ביקוש	סה"כ	שפל	גבע	פסגה	סה"כ צריכה
536.80	55,344.23	38,395.84	3,694.49	13,253.91	סה"כ לתשלום
	₪ 27,739.79	₪ 13,323.36	₪ 2,077.04	₪ 12,339.39	

₪ 200.95	תשלום קבוע	
₪ 27,940.74	סה"כ לתשלום	לא כולל מע"מ

התפלגות חיוב בש"ח לפי תעו"ז

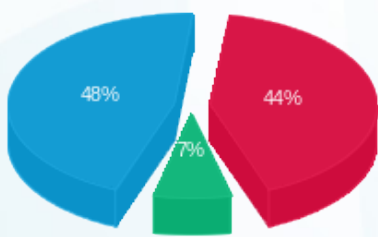

■ פסגה (₪ 12,339.39) 48%
■ גבע (₪ 2,077.04) 7%
■ שפל (₪ 13,323.36) 44%

הסטוריית צריכה בקוט"ש

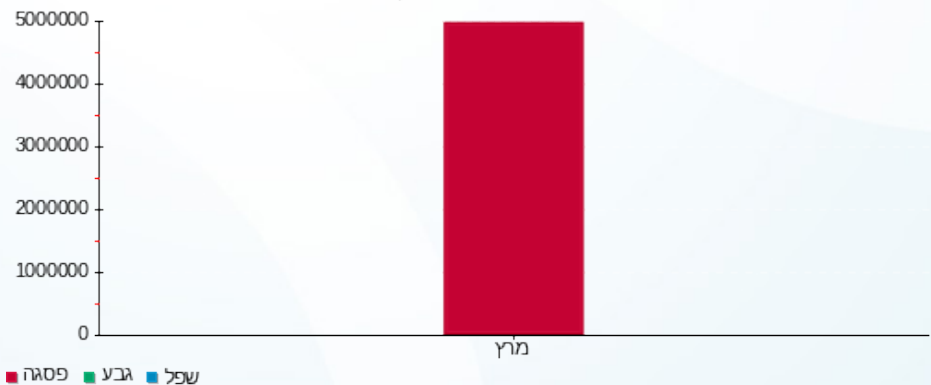



06/02/20 תאריך הפקה:
 31/01/20 תאריך קריאה נוכחית:
 01/01/20 תאריך קריאה קודמת:

שם דייר: קופת חולים + רנטגן
שם אתר: קניון הפסגה ירושלים

לקוח/ה נכבד/ה, אנו מתכבדים להגיש את חישוב צריכת החשמל לתקופה 01/01/20 - 31/01/20:

קופת חולים - 7 - (0x0)00009305

סוג תעריף	סוג צריכה	קריאה קודמת	קריאה נוכחית	סה"כ צריכה בקוט"ש	מחיר לקוט"ש בא"ג	סה"כ לתשלום
פרטי חשבון עבור תאריכים:			01/01/20	31/01/20		
777	פסגה	364,249.21	366,720.72	2,471.51	93.10	2,300.97 ₪
778	גבע	178,780.05	179,522.54	742.49	56.22	417.43 ₪
779	שפל	322,953.09	328,507.49	5,554.40	34.70	1,927.38 ₪

רנטגן - 22 - (0x0)00023147

סוג תעריף	סוג צריכה	קריאה קודמת	קריאה נוכחית	סה"כ צריכה בקוט"ש	מחיר לקוט"ש בא"ג	סה"כ לתשלום
פרטי חשבון עבור תאריכים:			01/01/20	31/01/20		
777	פסגה	34,231.82	34,440.34	208.53	93.10	194.14 ₪
778	גבע	23,187.92	23,265.00	77.07	56.22	43.33 ₪
779	שפל	31,497.26	32,348.65	851.39	34.70	295.43 ₪

רנטגן - 23 - (0x0)00023147

סוג תעריף	סוג צריכה	קריאה קודמת	קריאה נוכחית	סה"כ צריכה בקוט"ש	מחיר לקוט"ש בא"ג	סה"כ לתשלום
פרטי חשבון עבור תאריכים:			01/01/20	31/01/20		
777	פסגה	10,457.24	10,461.52	4.28	93.10	3.99 ₪
778	גבע	8,087.84	8,083.87	-3.97	56.22	-2.23 ₪
779	שפל	8,412.82	8,489.31	76.50	34.70	26.54 ₪

רנטגן - 24 - (0x0)00023147

סוג תעריף	סוג צריכה	קריאה קודמת	קריאה נוכחית	סה"כ צריכה בקוט"ש	מחיר לקוט"ש בא"ג	סה"כ לתשלום
פרטי חשבון עבור תאריכים:			01/01/20	31/01/20		
777	פסגה	19,150.95	19,217.31	66.36	93.10	61.78 ₪
778	גבע	12,872.29	12,896.58	24.29	56.22	13.66 ₪
779	שפל	13,153.28	13,496.18	342.90	34.70	118.99 ₪

מיזוג אוויר

סוג תעריף	סוג צריכה	קריאה קודמת	קריאה נוכחית	סה"כ צריכה בקוט"ש	מחיר לקוט"ש בא"ג	סה"כ לתשלום





מיזוג אוויר

סה"כ לתשלום	מחיר לקוט"ש בא"ג	סה"כ צריכה בקוט"ש	קריאה נוכחית	קריאה קודמת	סוג צריכה	סוג תעריף
			31/01/20	01/01/20	פרטי חשבון עבור תאריכים:	
2,505.70 ₪	93.10	2,691.406			פסגה	777
407.94 ₪	56.22	725.610			גבע	778
1,393.14 ₪	34.70	4,014.807			שפל	779

סה"כ לדירה:

שיא ביקוש	סה"כ	שפל	גבע	פסגה	סה"כ צריכה
27.90	17,847.57	10,839.99	1,565.50	5,442.08	סה"כ לתשלום
	9,708.18 ₪	3,761.48 ₪	880.12 ₪	5,066.58 ₪	

200.95 ₪	תשלום קבוע	
0.00 ₪	תשלום עבור גודל חיבור בKVA (0x0)	
9,909.13 ₪	סה"כ לתשלום	לא כולל מע"מ

התפלגות חיוב בש"ח לפי תעו"ז

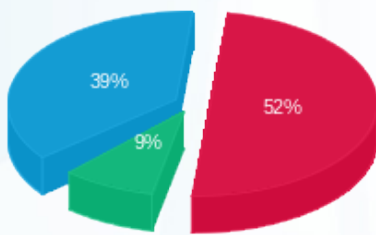

■ פסגה (5,066.58 ₪) 52%
■ גבע (880.12 ₪) 9%
■ שפל (3,761.48 ₪) 39%

הסטוריית צריכה בקוט"ש

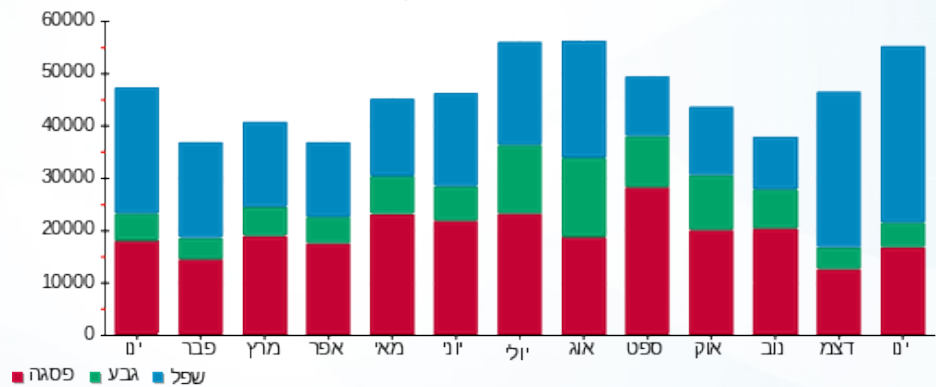



06/02/20 תאריך הפקה:
 31/01/20 תאריך קריאה נוכחית:
 01/01/20 תאריך קריאה קודמת:

שם דייר: קופת חולים מאוחדת (מרפאת שיניים)
 שם אתר: קניון הפסגה ירושלים

לקוח/ה נכבד/ה, אנו מתכבדים להגיש את חישוב צריכת החשמל לתקופה 01/01/20 - 31/01/20:

קופת חולים מאוחדת (מרפאת שיניים) - 5 - 00023673 (0x0)

סוג תעריף	סוג צריכה	קריאה קודמת	קריאה נוכחית	סה"כ צריכה בקוט"ש	מחיר לקוט"ש בא"ג	סה"כ לתשלום
פרטי חשבון עבור תאריכים:			01/01/20	31/01/20		
777	פסגה	169,302.55	169,888.88	586.33	93.10	545.87 ₪
778	גבע	82,110.05	82,237.21	127.16	56.22	71.49 ₪
779	שפל	83,142.91	84,987.94	1,845.03	34.70	640.22 ₪

מיזוג אוויר

סוג תעריף	סוג צריכה	קריאה קודמת	קריאה נוכחית	סה"כ צריכה בקוט"ש	מחיר לקוט"ש בא"ג	סה"כ לתשלום
פרטי חשבון עבור תאריכים:			01/01/20	31/01/20		
777	פסגה			642.820	93.10	598.47 ₪
778	גבע			173.306	56.22	97.43 ₪
779	שפל			958.903	34.70	332.74 ₪

סה"כ לדייר:

פסגה	גבע	שפל	סה"כ	שיא ביקוש
1,229.15	300.47	2,803.93	4,333.55	23.74
₪ 1,144.34	₪ 168.92	₪ 972.96	₪ 2,286.23	

סה"כ צריכה
 סה"כ לתשלום

200.95 ₪	תשלום קבוע	
0.00 ₪	תשלום עבור גודל חיבור בKVA (0x0)	
2,487.18 ₪	סה"כ לתשלום	לא כולל מע"מ

התפלגות חיוב בש"ח לפי תע"ז

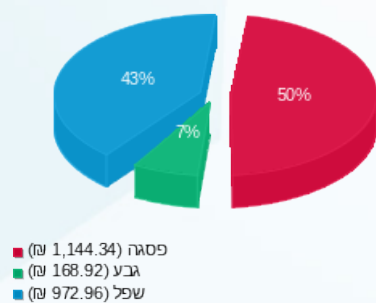

הסטוריית צריכה בקוט"ש

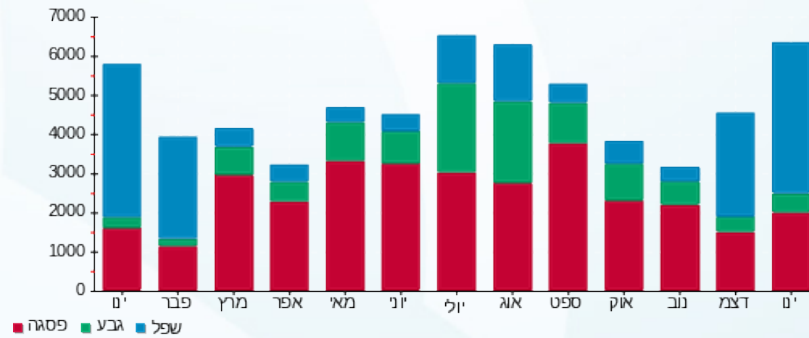

06/02/20 תאריך הפקה:
 31/01/20 תאריך קריאה נוכחית:
 01/01/20 תאריך קריאה קודמת:

שם דייר: קסימי ווג
 שם אתר: קניון הפסגה ירושלים

לקוח/ה נכבד/ה, אנו מתכבדים להגיש את חישוב צריכת החשמל לתקופה 01/01/20 - 31/01/20:

קסימי ווג - 6 - 00009305(0x0)

סוג תעריף	סוג צריכה	קריאה קודמת	קריאה נוכחית	סה"כ צריכה בקוט"ש	מחיר לקוט"ש בא"ג	סה"כ לתשלום
פרטי חשבון עבור תאריכים:			01/01/20	31/01/20		
777	פסגה	173,056.87	173,907.62	850.75	93.10	792.05 ₪
778	גבע	91,978.60	92,234.18	255.58	56.22	143.68 ₪
779	שפל	63,914.25	65,826.20	1,911.95	34.70	663.45 ₪

מיזוג אוויר

סוג תעריף	סוג צריכה	קריאה קודמת	קריאה נוכחית	סה"כ צריכה בקוט"ש	מחיר לקוט"ש בא"ג	סה"כ לתשלום
פרטי חשבון עבור תאריכים:			01/01/20	31/01/20		
777	פסגה			821.381	93.10	764.71 ₪
778	גבע			221.446	56.22	124.50 ₪
779	שפל			1,225.265	34.70	425.17 ₪

סה"כ לדירה:

פסגה	גבע	שפל	סה"כ	שיא ביקוש
1,672.13	477.02	3,137.21	5,286.37	14.68
₪ 1,556.76	₪ 268.18	₪ 1,088.61	₪ 2,913.55	

סה"כ צריכה
 סה"כ לתשלום

200.95 ₪	תשלום קבוע	
0.00 ₪	תשלום עבור גודל חיבור בKVA (0x0)	
3,114.50 ₪	סה"כ לתשלום	לא כולל מע"מ

התפלגות חיוב בש"ח לפי תע"ז

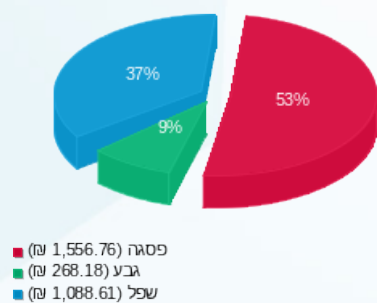

הסטוריית צריכה בקוט"ש

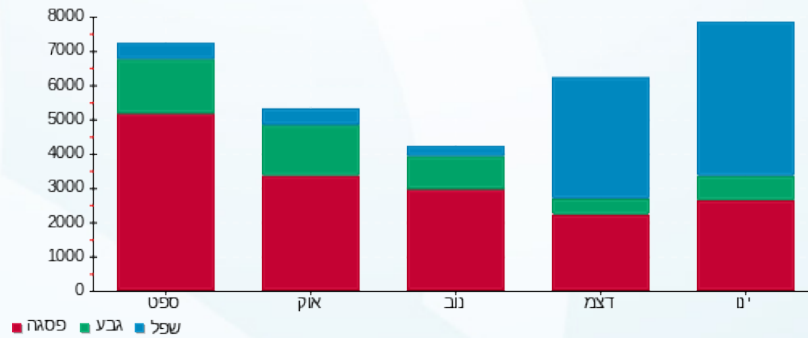



06/02/20

תאריך הפקדה:

31/01/20

תאריך קריאה נוכחית:

01/01/20

תאריך קריאה קודמת:

שם דייר: רחל סהלו
שם אתר: קניון הפסגה ירושלים

לקוח/ה נכבד/ה, אנו מתכבדים להגיש את חישוב צריכת החשמל לתקופה 01/01/20 - 31/01/20:

רחל סהלו - 4 - 00011176 (0x0)

סוג תעריף	סוג צריכה	קריאה קודמת	קריאה נוכחית	סה"כ צריכה בקוט"ש	מחיר לקוט"ש בא"ג	סה"כ לתשלום
פרטי חשבון עבור תאריכים:		01/01/20	31/01/20			
517		173,569.55	174,728.96	1,159.41	46.90	543.76 ₪

מיזוג אוויר

סוג תעריף	סוג צריכה	קריאה קודמת	קריאה נוכחית	סה"כ צריכה בקוט"ש	מחיר לקוט"ש בא"ג	סה"כ לתשלום
פרטי חשבון עבור תאריכים:		01/01/20	31/01/20			
517				739.60		346.87 ₪

סה"כ לדייר:

שיא ביקוש	סה"כ
3.78	1,899.01
	890.63 ₪

19.97 ₪	תשלום קבוע	
0.00 ₪	תשלום עבור גודל חיבור ב KVA (0x0)	
910.60 ₪	סה"כ לתשלום	לא כולל מע"מ

התפלגות חיוב בש"ח לפי תעו"ז

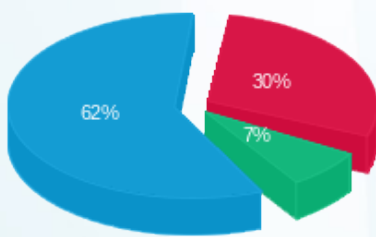

פסגה (268.51 ₪) 62%
גבע (66.23 ₪) 7%
שפל (555.90 ₪) 30%

הסטוריית צריכה בקוט"ש

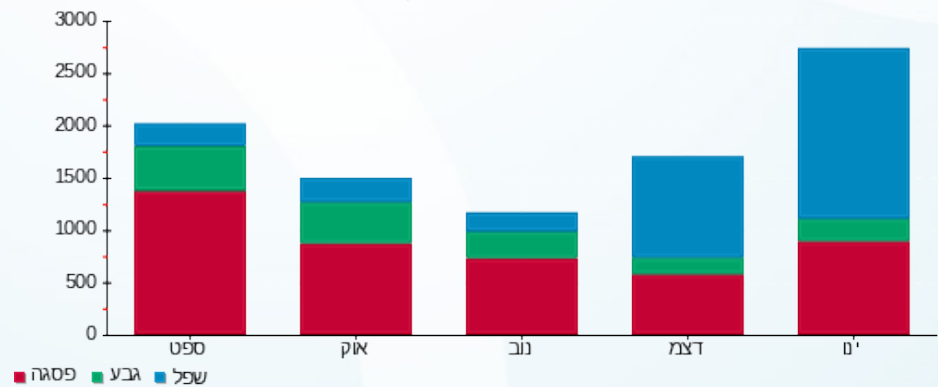

06/02/20 תאריך הפקה:
 31/01/20 תאריך קריאה נוכחית:
 01/01/20 תאריך קריאה קודמת:

שם דייר: רשות הדואר
 שם אתר: קניון הפסגה ירושלים

לקוח/ה נכבד/ה, אנו מתכבדים להגיש את חישוב צריכת החשמל לתקופה 01/01/20 - 31/01/20:

רשות הדואר - 8 - (0x0)00023673

סוג תעריף	סוג צריכה	קריאה קודמת	קריאה נוכחית	סה"כ צריכה בקוט"ש	מחיר לקוט"ש בא"ג	סה"כ לתשלום
פרטי חשבון עבור תאריכים:		01/01/20	31/01/20			
517		545,506.36	547,348.64	1,842.28	46.90	864.03 ₪

דואר חיוני - 1 - (0x0)00024907

סוג תעריף	סוג צריכה	קריאה קודמת	קריאה נוכחית	סה"כ צריכה בקוט"ש	מחיר לקוט"ש בא"ג	סה"כ לתשלום
פרטי חשבון עבור תאריכים:		01/01/20	31/01/20			
517		117.44	117.44	0.00	46.90	0.00 ₪

מיזוג אוויר

סוג תעריף	סוג צריכה	קריאה קודמת	קריאה נוכחית	סה"כ צריכה בקוט"ש	מחיר לקוט"ש בא"ג	סה"כ לתשלום
פרטי חשבון עבור תאריכים:		01/01/20	31/01/20			
517				2,126.34		997.25 ₪

סה"כ לדייר:

שיא ביקוש	סה"כ
9.49	3,968.61
	1,861.28 ₪

לא כולל מע"מ	סה"כ לתשלום	תשלום עבור גודל חיבור בKVA (0x0)	תשלום קבוע
	1,881.25 ₪	0.00 ₪	19.97 ₪

התפלגות חיוב בש"ח לפי תע"ז

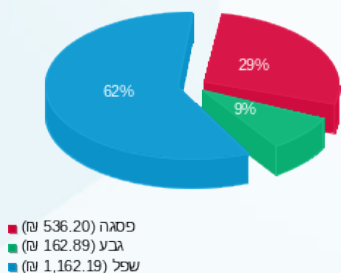

הסטוריית צריכה בקוט"ש

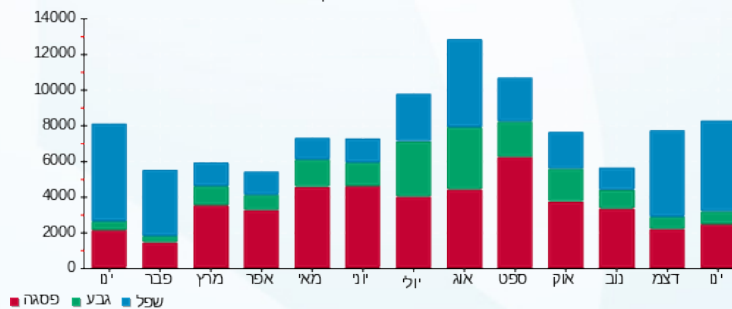

06/02/20 תאריך הפקדה:
 31/01/20 תאריך קריאה נוכחית:
 01/01/20 תאריך קריאה קודמת:

שם דייר: שדה חיוני
 שם אתר: קניון הפסגה ירושלים

לקוח/ה נכבד/ה, אנו מתכבדים להגיש את חישוב צריכת החשמל לתקופה 01/01/20 - 31/01/20:

שדה חיוני - 4 - 00023692 (0x0)

סוג תעריף	סוג צריכה	קריאה קודמת	קריאה נוכחית	סה"כ צריכה בקוט"ש	מחיר לקוט"ש בא"ג	סה"כ לתשלום
		01/01/20	31/01/20			
777	פסגה	2,411,520.08	2,418,039.00	6,518.92	93.10	6,069.11 ₪
778	גבע	1,785,052.67	1,787,537.18	2,484.51	56.22	1,396.79 ₪
779	שפל	2,774,553.54	2,795,173.73	20,620.19	34.70	7,155.21 ₪

סה"כ לדייר:

פסגה	גבע	שפל	סה"כ	שיא ביקוש
6,518.92	2,484.51	20,620.19	29,623.62	109.94
6,069.11 ₪	1,396.79 ₪	7,155.21 ₪	14,621.11 ₪	

סה"כ צריכה
 סה"כ לתשלום

200.95 ₪	תשלום קבוע	
0.00 ₪	תשלום עבור גודל חיבור בKVA (0x0)	
14,822.06 ₪	סה"כ לתשלום	לא כולל מע"מ

התפלגות חיוב בש"ח לפי תע"ז

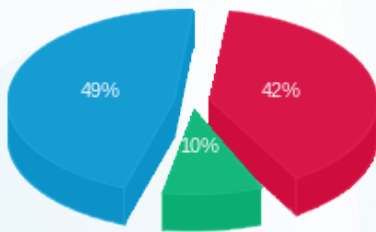

פסגה (6,069.11 ₪) 49%
 גבע (1,396.79 ₪) 10%
 שפל (7,155.21 ₪) 42%

הסטוריית צריכה בקוט"ש

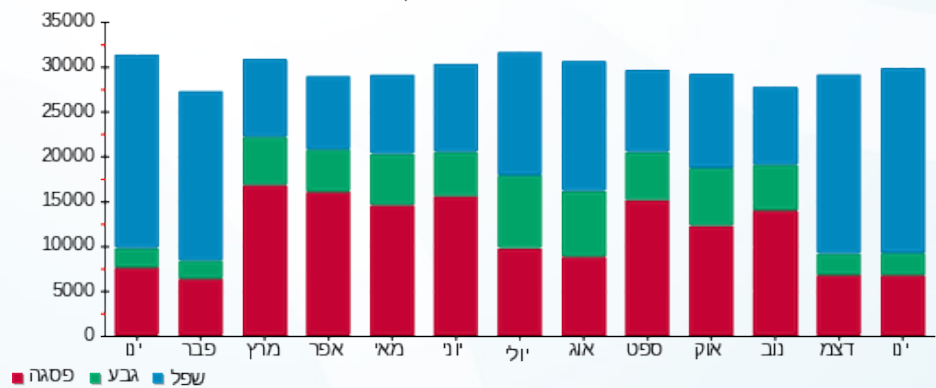



06/02/20 תאריך הפקה:
 31/01/20 תאריך קריאה נוכחית:
 01/01/20 תאריך קריאה קודמת:

שם דייר: שופרסל
 שם אתר: קניון הפסגה ירושלים

לקוח/ה נכבד/ה, אנו מתכבדים להגיש את חישוב צריכת החשמל לתקופה 01/01/20 - 31/01/20:

שופרסל - 8 - 00011176 (0x0)

סה"כ לתשלום	מחיר לקוט"ש בא"ג	סה"כ צריכה בקוט"ש	קריאה נוכחית	קריאה קודמת	סוג צריכה	סוג תעריף
			31/01/20	01/01/20	פרטי חשבון עבור תאריכים:	
14,880.26 ₪	93.10	15,983.10	4,571,691.75	4,555,708.66	פסגה	777
4,194.69 ₪	56.22	7,461.20	3,292,300.06	3,284,838.86	גבע	778
17,676.38 ₪	34.70	50,940.57	4,742,345.30	4,691,404.73	שפל	779

מיזוג אוויר

סה"כ לתשלום	מחיר לקוט"ש בא"ג	סה"כ צריכה בקוט"ש	קריאה נוכחית	קריאה קודמת	סוג צריכה	סוג תעריף
			31/01/20	01/01/20	פרטי חשבון עבור תאריכים:	
4,448.59 ₪	93.10	4,778.293			פסגה	777
724.25 ₪	56.22	1,288.241			גבע	778
2,473.36 ₪	34.70	7,127.845			שפל	779

סה"כ לדירה:

שיא ביקוש	סה"כ	שפל	גבע	פסגה	סה"כ צריכה
173.58	87,579.24	58,068.41	8,749.44	20,761.39	סה"כ לתשלום
	44,397.53 ₪	20,149.74 ₪	4,918.94 ₪	19,328.85 ₪	

200.95 ₪	תשלום קבוע	
0.00 ₪	תשלום עבור גודל חיבור בKVA (0x0)	
44,598.48 ₪	סה"כ לתשלום	לא כולל מע"מ

התפלגות חיוב בש"ח לפי תע"ז

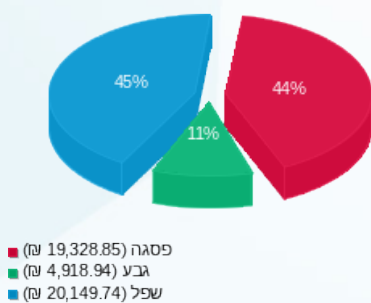

הסטוריית צריכה בקוט"ש

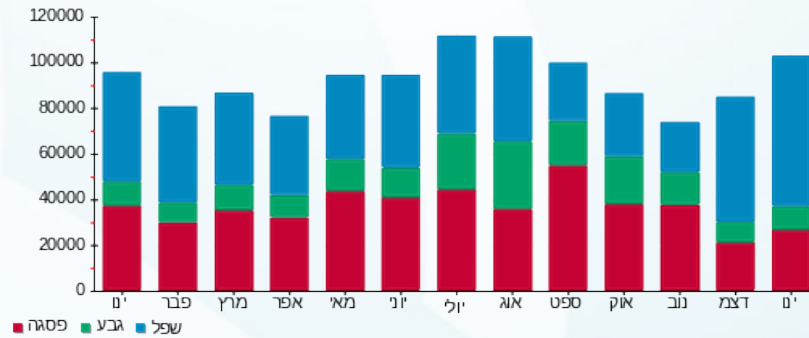

06/02/20 תאריך הפקדה:
 31/01/20 תאריך קריאה נוכחית:
 01/01/20 תאריך קריאה קודמת:

שם דייר: שטיפת מכוניות
 שם אתר: קניון הפסגה ירושלים

לקוח/ה נכבד/ה, אנו מתכבדים להגיש את חישוב צריכת החשמל לתקופה 01/01/20 - 31/01/20:

שטיפת מכוניות - 3 - 00009305 (0x0)

סוג תעריף	סוג צריכה	קריאה קודמת	קריאה נוכחית	סה"כ צריכה בקוט"ש	מחיר לקוט"ש בא"ג	סה"כ לתשלום
פרטי חשבון עבור תאריכים:						
777	פסגה	01/01/20	31/01/20	194.24	93.10	180.84 ₪
778	גבע	27,471.35	27,529.71	58.36	56.22	32.81 ₪
779	שפל	25,952.36	26,388.91	436.55	34.70	151.48 ₪

סה"כ לדיר:

פסגה	גבע	שפל	סה"כ	שיא ביקוש
194.24	58.36	436.55	689.15	6.74
180.84 ₪	32.81 ₪	151.48 ₪	365.13 ₪	

סה"כ צריכה
 סה"כ לתשלום

200.95 ₪	תשלום קבוע	
0.00 ₪	תשלום עבור גודל חיבור בKVA (0x0)	
566.08 ₪	סה"כ לתשלום	לא כולל מע"מ

התפלגות חיוב בש"ח לפי תע"ז

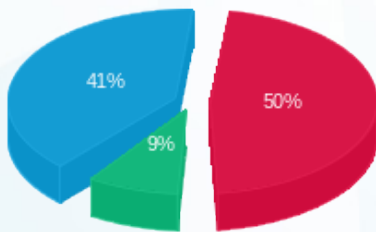

פסגה (180.84 ₪) 50%
 גבע (32.81 ₪) 9%
 שפל (151.48 ₪) 41%

הסטוריית צריכה בקוט"ש

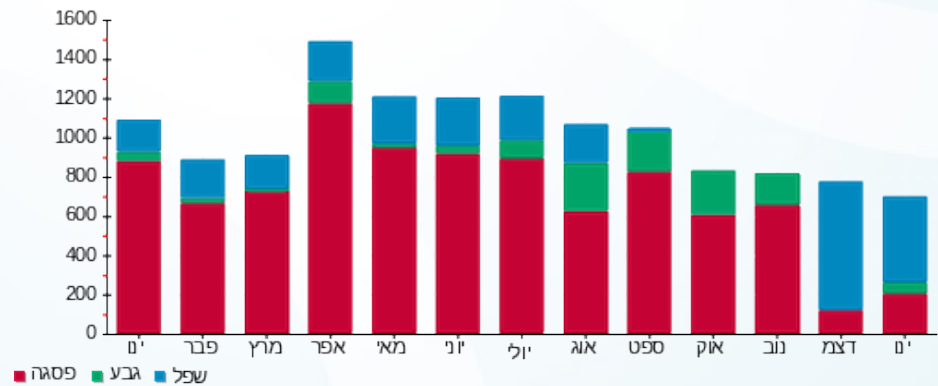



06/02/20 תאריך הפקה:
 31/01/20 תאריך קריאה נוכחית:
 01/01/20 תאריך קריאה קודמת:

שם דייר: שמפיין חדש
שם אתר: קניון הפסגה ירושלים

לקוח/ה נכבד/ה, אנו מתכבדים להגיש את חישוב צריכת החשמל לתקופה 01/01/20 - 31/01/20:

שמפיין 1 - 1 - 00023147 (0x0)

סוג תעריף	סוג צריכה	קריאה קודמת	קריאה נוכחית	סה"כ צריכה בקוט"ש	מחיר לקוט"ש בא"ג	סה"כ לתשלום
		01/01/20	31/01/20			פרטי חשבון עבור תאריכים:
517		53,464.23	53,542.26	78.03	46.90	36.59 ₪

שמפיין 2 - 17 - 00023147 (0x0)

סוג תעריף	סוג צריכה	קריאה קודמת	קריאה נוכחית	סה"כ צריכה בקוט"ש	מחיר לקוט"ש בא"ג	סה"כ לתשלום
		01/01/20	31/01/20			פרטי חשבון עבור תאריכים:
517		53,314.12	53,522.95	208.83	46.90	97.94 ₪

שמפיין 3 - 18 - 00023147 (0x0)

סוג תעריף	סוג צריכה	קריאה קודמת	קריאה נוכחית	סה"כ צריכה בקוט"ש	מחיר לקוט"ש בא"ג	סה"כ לתשלום
		01/01/20	31/01/20			פרטי חשבון עבור תאריכים:
517		88,409.24	88,720.10	310.87	46.90	145.80 ₪

מיזוג אוויר

סוג תעריף	סוג צריכה	קריאה קודמת	קריאה נוכחית	סה"כ צריכה בקוט"ש	מחיר לקוט"ש בא"ג	סה"כ לתשלום
		01/01/20	31/01/20			פרטי חשבון עבור תאריכים:
517				603.51		283.05 ₪

סה"כ לדייר:

שיא ביקוש	סה"כ
1.12	1,201.23
	563.38 ₪

19.97 ₪	תשלום קבוע	
0.00 ₪	תשלום עבור גודל חיבור בKVA (0x0)	
583.35 ₪	סה"כ לתשלום	לא כולל מע"מ





התפלגות חיוב בש"ח לפי תעו"ז

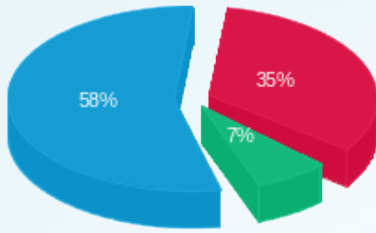

- פסגה (195.49 ש"ח)
- גבע (40.08 ש"ח)
- שפל (327.81 ש"ח)

הסטוריית צריכה בקוט"ש

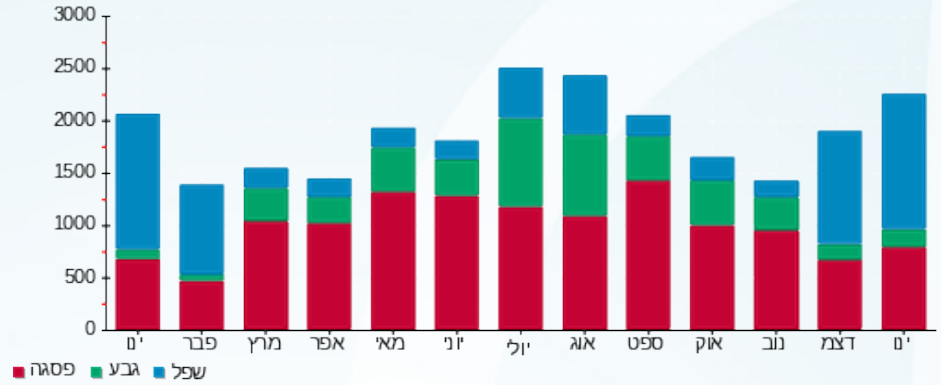

06/02/20 תאריך הפקה:
 31/01/20 תאריך קריאה נוכחית:
 01/01/20 תאריך קריאה קודמת:

שם דייר: תמונה באהבה
 שם אתר: קניון הפסגה ירושלים

לקוח/ה נכבד/ה, אנו מתכבדים להגיש את חישוב צריכת החשמל לתקופה 01/01/20 - 31/01/20:

תמונה באהבה - 2 - 00011176(0x0)

סוג תעריף	סוג צריכה	קריאה קודמת	קריאה נוכחית	סה"כ צריכה בקוט"ש	מחיר לקוט"ש בא"ג	סה"כ לתשלום
פרטי חשבון עבור תאריכים:			01/01/20	31/01/20		
777	פסגה	89,691.50	90,034.91	343.42	93.10	319.72 ₪
778	גבע	58,110.75	58,155.92	45.16	56.22	25.39 ₪
779	שפל	42,990.66	43,727.65	736.99	34.70	255.74 ₪

מיזוג אויר

סוג תעריף	סוג צריכה	קריאה קודמת	קריאה נוכחית	סה"כ צריכה בקוט"ש	מחיר לקוט"ש בא"ג	סה"כ לתשלום
פרטי חשבון עבור תאריכים:			01/01/20	31/01/20		
777	פסגה			207.220	93.10	192.92 ₪
778	גבע			55.867	56.22	31.41 ₪
779	שפל			309.113	34.70	107.26 ₪

סה"כ לדירה:

פסגה	גבע	שפל	סה"כ	שיא ביקוש
550.64	101.03	1,046.11	1,697.77	5.82
₪ 512.64	₪ 56.80	₪ 363.00	₪ 932.44	

סה"כ צריכה
 סה"כ לתשלום

200.95 ₪	תשלום קבוע	
0.00 ₪	תשלום עבור גודל חיבור בKVA (0x0)	
1,133.39 ₪	סה"כ לתשלום	לא כולל מע"מ

התפלגות חיוב בש"ח לפי תע"ז

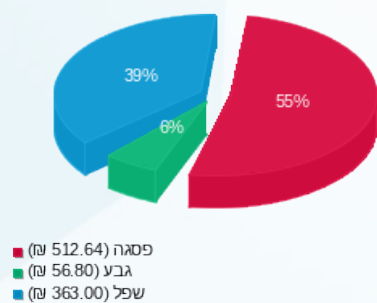

הסטוריית צריכה בקוט"ש

