

06/02/20 תאריך הפקה:
 30/01/20 תאריך קריאה נוכחית:
 02/01/20 תאריך קריאה קודמת:

שם דייר: אדריכל עמרי רון
 שם אתר: פישמן ריינס 6 ת"א

לקוח/ה נכבד/ה, אנו מתכבדים להגיש את חישוב צריכת החשמל לתקופה 02/01/20 - 30/01/20:

אדריכל עמרי רון - 1 - 17313506(0x0)

סוג תעריף	סוג צריכה	קריאה קודמת	קריאה נוכחית	סה"כ צריכה בקוט"ש	מחיר לקוט"ש בא"ג	סה"כ לתשלום
פרטי חשבון עבור תאריכים:						
777	פסגה	02/01/20	30/01/20	204.01	93.10	189.93 ₪
778	גבע	2,249.67	2,266.90	17.23	56.22	9.69 ₪
779	שפל	2,695.07	3,056.40	361.33	34.70	125.38 ₪

סה"כ לדייר:

פסגה	גבע	שפל	סה"כ	שיא ביקוש
204.01	17.23	361.33	582.56	4.92
189.93 ₪	9.69 ₪	125.38 ₪	325.00 ₪	

סה"כ צריכה
 סה"כ לתשלום

200.95 ₪	תשלום קבוע	לא כולל מע"מ
0.00 ₪	תשלום עבור גודל חיבור בKVA (0x0)	
0.901	מקדם הספק	
6.29 ₪	תשלום עבור מקדם הספק	
532.24 ₪	סה"כ לתשלום	

התפלגות חיוב בש"ח לפי תעו"ז

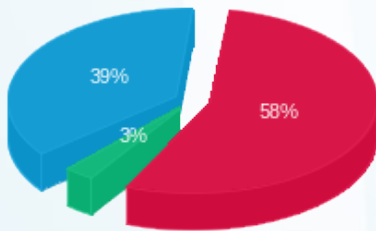

פסגה (189.93 ₪) 58%
 גבע (9.69 ₪) 3%
 שפל (125.38 ₪) 39%

הסטוריית צריכה בקוט"ש

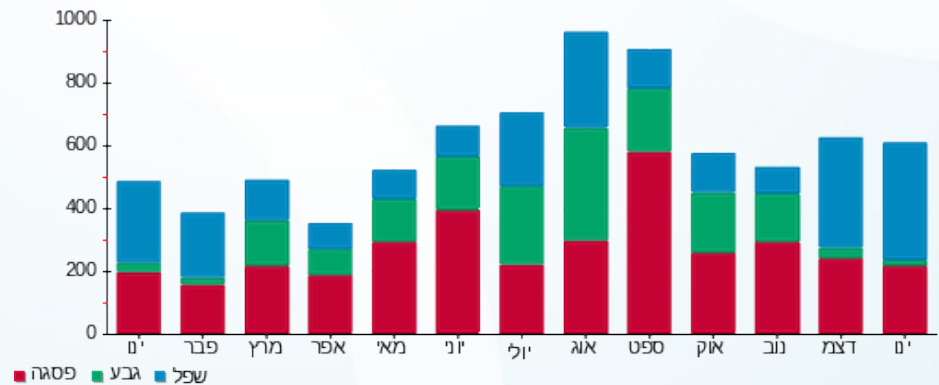



06/02/20

תאריך הפקה:

שם דייר: לאן משרד כרטיסים
שם אתר: פישמן ריינס 6 ת"א

30/01/20

תאריך קריאה נוכחי:

02/01/20

תאריך קריאה קודמת:

לקוח/ה נכבד/ה, אנו מתכבדים להגיש את חישוב צריכת החשמל לתקופה 02/01/20 - 30/01/20:

לאן משרד כרטיסים - 8 - 00024404 (0x0)

סוג תעריף	סוג צריכה	קריאה קודמת	קריאה נוכחית	סה"כ צריכה בקוט"ש	מחיר לקוט"ש בא"ג	סה"כ לתשלום
פרטי חשבון עבור תאריכים:						
777	פסגה	02/01/20	30/01/20	274.07	93.10	255.16 ₪
778	גבע	62,540.80	62,641.43	100.64	56.22	56.58 ₪
779	שפל	64,698.62	65,865.53	1,166.91	34.70	404.92 ₪

סה"כ לדייר:

פסגה	גבע	שפל	סה"כ	שיא ביקוש
274.07	100.64	1,166.91	1,541.61	7.17
255.16 ₪	56.58 ₪	404.92 ₪	716.65 ₪	

סה"כ צריכה
סה"כ לתשלום

200.95 ₪	תשלום קבוע	לא כולל מע"מ
0.00 ₪	תשלום עבור גודל חיבור בKVA (0x0)	
0.942	מקדם הספק	
0.00 ₪	תשלום עבור מקדם הספק	
917.60 ₪	סה"כ לתשלום	

התפלגות חיוב בש"ח לפי תעו"ז

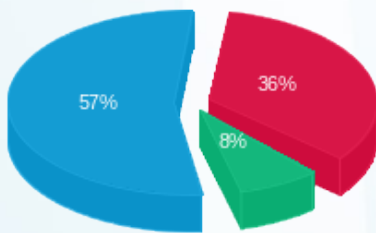

פסגה (255.16 ₪)
גבע (56.58 ₪)
שפל (404.92 ₪)

הסטוריית צריכה בקוט"ש

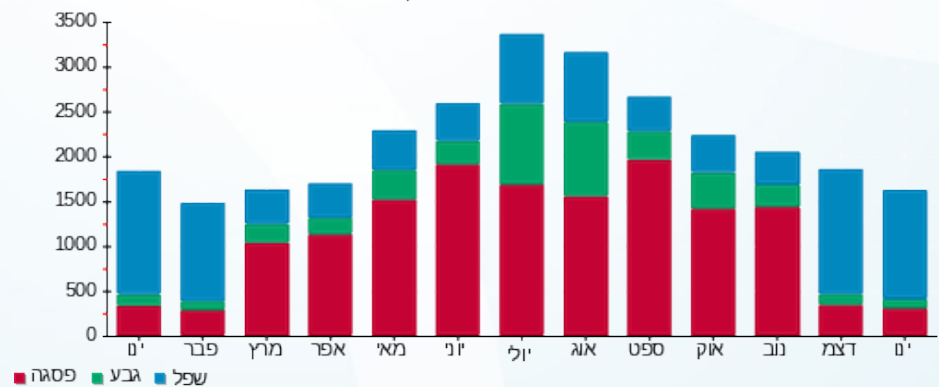

06/02/20 תאריך הפקה:
 30/01/20 תאריך קריאה נוכחית:
 02/01/20 תאריך קריאה קודמת:

שם דייר: מ.ר.ב מרכז רפואי 1996 בעמ
 שם אתר: פישמן ריינס 6 ת"א

לקוח/ה נכבד/ה, אנו מתכבדים להגיש את חישוב צריכת החשמל לתקופה 02/01/20 - 30/01/20:

מ.ר.ב.ק. מרתף - 3 - 00024404(0x0)

סוג תעריף	סוג צריכה	קריאה קודמת	קריאה נוכחית	סה"כ צריכה בקוט"ש	מחיר לקוט"ש בא"ג	סה"כ לתשלום
פרטי חשבון עבור תאריכים:						
777	פסגה	02/01/20	30/01/20	466.90	93.10	434.68 ₪
778	גבע	46,079.03	46,309.47	230.43	56.22	129.55 ₪
779	שפל	66,376.02	68,165.73	1,789.71	34.70	621.03 ₪

מ.ר.ב.קומת קרקע - 7 - 00024404(0x0)

סוג תעריף	סוג צריכה	קריאה קודמת	קריאה נוכחית	סה"כ צריכה בקוט"ש	מחיר לקוט"ש בא"ג	סה"כ לתשלום
פרטי חשבון עבור תאריכים:						
777	פסגה	02/01/20	30/01/20	754.92	93.10	702.83 ₪
778	גבע	184,988.45	185,367.86	379.41	56.22	213.30 ₪
779	שפל	339,999.66	342,858.29	2,858.63	34.70	991.95 ₪

סה"כ לדייר:

פסגה	גבע	שפל	סה"כ	שיא ביקוש
1,221.82	609.84	4,648.34	6,480.004	20.82
₪ 1,137.52	₪ 342.85	₪ 1,612.97	₪ 3,093.34	

סה"כ צריכה
 סה"כ לתשלום

200.95 ₪	תשלום קבוע	לא כולל מע"מ
0.00 ₪	תשלום עבור גודל חיבור בKVA (0x0)	
0.877	מקדם הספק	
133.22 ₪	תשלום עבור מקדם הספק	
3,427.51 ₪	סה"כ לתשלום	



התפלגות חיוב בש"ח לפי תעו"ז

הסטוריית צריכה בקוט"ש

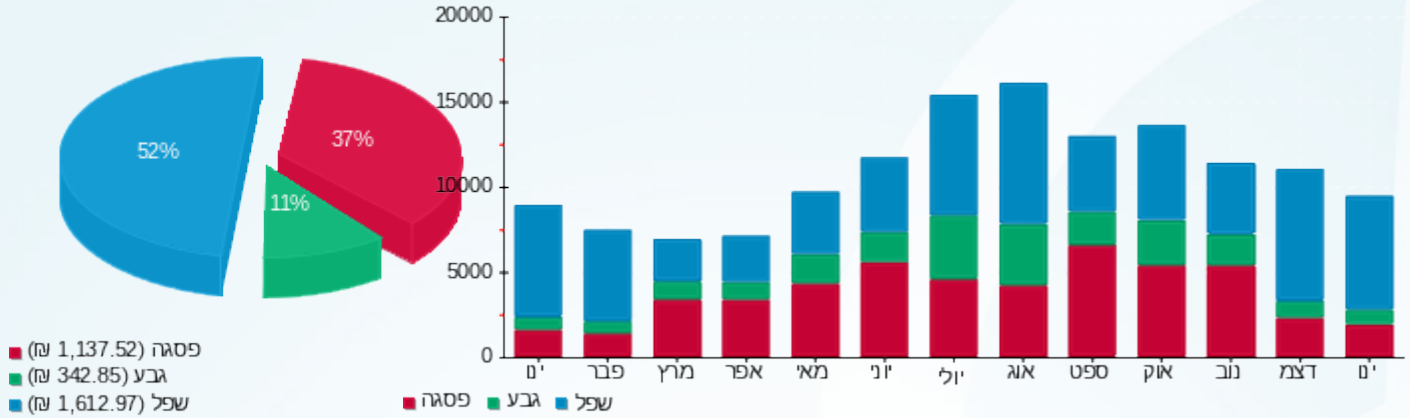



06/02/20 תאריך הפקה:
 30/01/20 תאריך קריאה נוכחית:
 02/01/20 תאריך קריאה קודמת:

שם דייר: ערן פלח
 שם אתר: פישמן ריינס 6 ת"א

לקוח/ה נכבד/ה, אנו מתכבדים להגיש את חישוב צריכת החשמל לתקופה 02/01/20 - 30/01/20:

ערן פלח - 4 - 00024404 (0x0)

סוג תעריף	סוג צריכה	קריאה קודמת	קריאה נוכחית	סה"כ צריכה בקוט"ש	מחיר לקוט"ש בא"ג	סה"כ לתשלום
פרטי חשבון עבור תאריכים:						
777	פסגה	02/01/20	30/01/20	0.0005	93.10	0.00 ₪
778	גבע	499,999.76	499,999.75	-0.002	56.22	-0.00 ₪
779	שפל	499,999.74	499,999.73	-0.007	34.70	-0.00 ₪

סה"כ לדייר:

פסגה	גבע	שפל	סה"כ	שיא ביקוש
0.0005	-0.002	-0.007	-0.008	0.008
0.00 ₪	-0.00 ₪	-0.00 ₪	-0.00 ₪	

סה"כ צריכה
 סה"כ לתשלום

36.10 ₪	תשלום קבוע	לא כולל מע"מ
0.00 ₪	תשלום עבור גודל חיבור ב-KVA (0x0)	
-0.104	מקדם הספק	
0.00 ₪	תשלום עבור מקדם הספק	
36.10 ₪	סה"כ לתשלום	

התפלגות חיוב בש"ח לפי תעו"ז

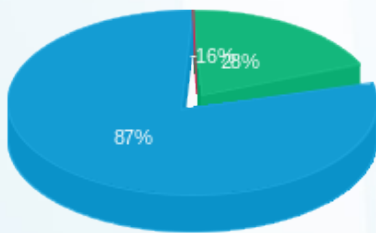

פסגה (0.0005 ₪) - 87%
 גבע (-0.0008 ₪) - 16%
 שפל (-0.003 ₪) - 8%

הסטוריית צריכה בקוט"ש

