



09/02/20

תאריך הפקה:

שם דייר: 2010005 קומה 25- מלאגר

31/01/20

תאריך קריאה נוכחית:

שם אתר: מגדלי בסר 2

01/01/20

תאריך קריאה קודמת:

לקוח/ה נכבד/ה, אנו מתכבדים להגיש את חישוב צריכת החשמל לתקופה 01/01/20 - 31/01/20:

מלאגר - 4 - 00025314 (0x0)

סוג תעריף	סוג צריכה	קריאה קודמת	קריאה נוכחית	סה"כ צריכה בקוט"ש	מחיר לקוט"ש בא"ג	סה"כ לתשלום
פרטי חשבון עבור תאריכים:						
777	פסגה	01/01/20	31/01/20	31.27	93.10	29.12 ₪
778	גבע	2,314.57	2,326.16	11.59	56.22	6.52 ₪
779	שפל	3,236.57	3,519.00	282.42	34.70	98.00 ₪

סה"כ לדייר:

פסגה	גבע	שפל	סה"כ	שיא ביקוש
31.27	11.59	282.42	325.29	8.18
29.12 ₪	6.52 ₪	98.00 ₪	133.63 ₪	

סה"כ צריכה

סה"כ לתשלום

0.00 ₪	תשלום קבוע	
0.00 ₪	תשלום עבור גודל חיבור בKVA (0x0)	
133.63 ₪	סה"כ לתשלום	לא כולל מע"מ

התפלגות חיוב בש"ח לפי תעו"ז

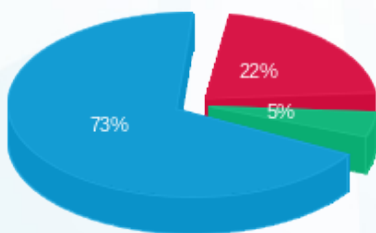

- פסגה (29.12 ₪) - 73%
- גבע (6.52 ₪) - 22%
- שפל (98.00 ₪) - 5%

הסטוריית צריכה בקוט"ש

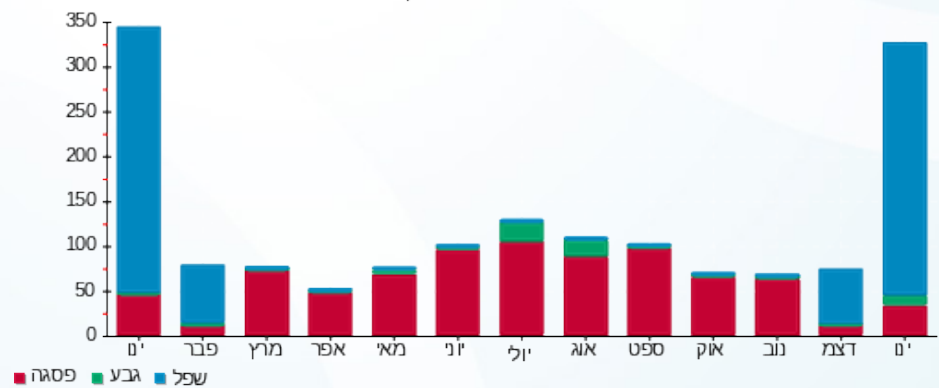



09/02/20

תאריך הפקדה:

שם דייר: 210008 קומה 21 - יסקי

31/01/20

תאריך קריאה נוכחית:

שם אתר: מגדלי בסר 2

01/01/20

תאריך קריאה קודמת:

לקוח/ה נכבד/ה, אנו מתכבדים להגיש את חישוב צריכת החשמל לתקופה 01/01/20 - 31/01/20:

210008 קומה 21 - יסקי - 6 - 00024962(0x0)

סוג תעריף	סוג צריכה	קריאה קודמת	קריאה נוכחית	סה"כ צריכה בקוט"ש	מחיר לקוט"ש בא"ג	סה"כ לתשלום
		01/01/20	31/01/20			
777	פסגה	14,087.66	14,242.29	154.63	93.10	143.96 ₪
778	גבע	4,872.30	4,901.68	29.38	56.22	16.52 ₪
779	שפל	5,128.63	5,543.41	414.78	34.70	143.93 ₪

סה"כ לדייר:

פסגה	גבע	שפל	סה"כ	שיא ביקוש
154.63	29.38	414.78	598.79	9.38
143.96 ₪	16.52 ₪	143.93 ₪	304.40 ₪	

סה"כ צריכה

סה"כ לתשלום

0.00 ₪	תשלום קבוע	
0.00 ₪	תשלום עבור גודל חיבור בKVA (0x0)	
304.40 ₪	סה"כ לתשלום	לא כולל מע"מ

התפלגות חיוב בש"ח לפי תע"ז

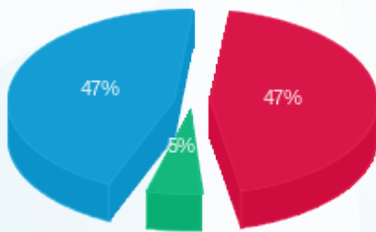

- פסגה (143.96 ₪) 47%
- גבע (16.52 ₪) 5%
- שפל (143.93 ₪) 47%

הסטוריית צריכה בקוט"ש

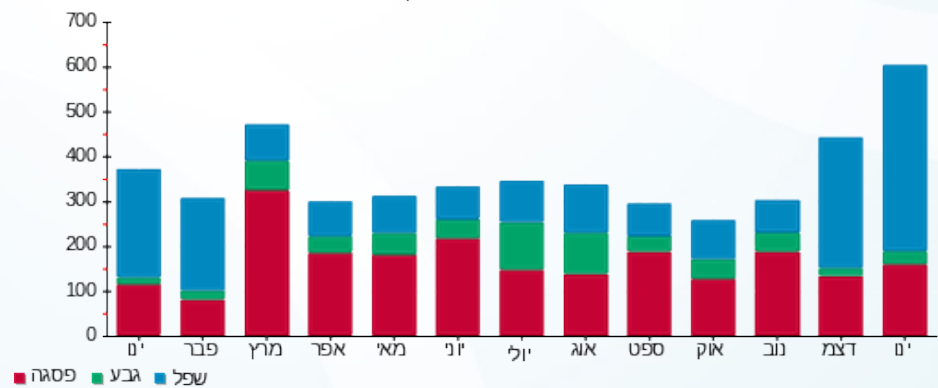

09/02/20 תאריך הפקה:
 31/01/20 תאריך קריאה נוכחית:
 01/01/20 תאריך קריאה קודמת:

שם דייר: 210008 קומה 21 - יסקי מור סיוון
 שם אתר: מגדלי בסר 2

לקוח/ה נכבד/ה, אנו מתכבדים להגיש את חישוב צריכת החשמל לתקופה 01/01/20 - 31/01/20:

210008 קומה 21 - יסקי מור סיוון - 5 - (0x0)00024962

סוג תעריף	סוג צריכה	קריאה קודמת	קריאה נוכחית	סה"כ צריכה בקוט"ש	מחיר לקוט"ש בא"ג	סה"כ לתשלום
פרטי חשבון עבור תאריכים:						
777	פסגה	01/01/20	31/01/20	92.26	93.10	18,847.81
778	גבע	5,603.36	5,609.13	5.77	56.22	18,755.55
779	שפל	5,103.10	5,230.42	127.32	34.70	5,609.13
						5,103.10

סה"כ לדייר:

פסגה	גבע	שפל	סה"כ	שיא ביקוש
92.26	5.77	127.32	225.35	2.65
₪ 85.90	₪ 3.24	₪ 44.18	₪ 133.32	

סה"כ צריכה
 סה"כ לתשלום

₪ 0.00	תשלום קבוע	
₪ 0.00	תשלום עבור גודל חיבור בKVA (0x0)	
₪ 133.32	סה"כ לתשלום	לא כולל מע"מ

התפלגות חיוב בש"ח לפי תע"ז

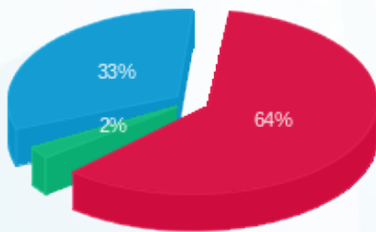

פסגה (₪ 85.90)
 גבע (₪ 3.24)
 שפל (₪ 44.18)

הסטוריית צריכה בקוט"ש

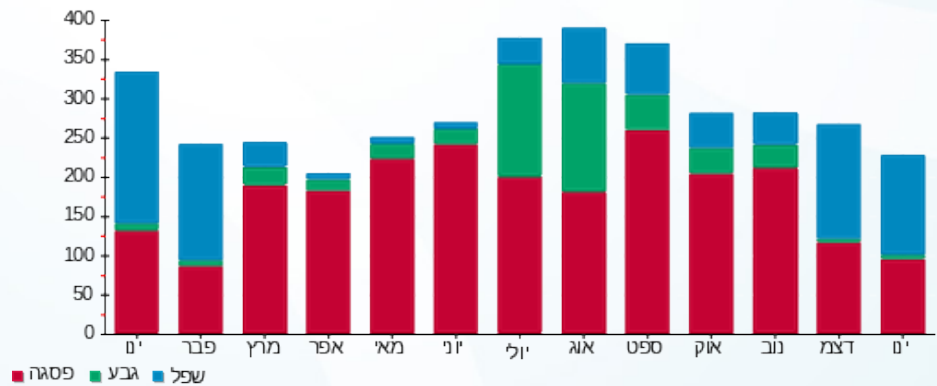

פסגה גבע שפל



09/02/20

תאריך הפקה:

שם דייר: 210008 קומה 21 - יסקי מור סיוון

31/01/20

תאריך קריאה נוכחית:

שם אתר: מגדלי בסר 2

01/01/20

תאריך קריאה קודמת:

לקוח/ה נכבד/ה, אנו מתכבדים להגיש את חישוב צריכת החשמל לתקופה 01/01/20 - 31/01/20:

210008 קומה 21 - יסקי מור סיוון - 2 - 00024434 (0x0)

סוג תעריף	סוג צריכה	קריאה קודמת	קריאה נוכחית	סה"כ צריכה בקוט"ש	מחיר לקוט"ש בא"ג	סה"כ לתשלום
פרטי חשבון עבור תאריכים:						
777	פסגה	01/01/20	31/01/20	741.96	93.10	690.77 ₪
778	גבע	23,595.89	23,701.84	105.95	56.22	59.57 ₪
779	שפל	26,379.13	27,694.00	1,314.87	34.70	456.26 ₪

סה"כ לדייר:

פסגה	גבע	שפל	סה"כ	שיא ביקוש
741.96	105.95	1,314.87	2,162.79	18.43
₪ 690.77	₪ 59.57	₪ 456.26	₪ 1,206.59	

סה"כ צריכה

סה"כ לתשלום

₪ 0.00	תשלום קבוע	
₪ 0.00	תשלום עבור גודל חיבור בKVA (0x0)	
₪ 1,206.59	סה"כ לתשלום	לא כולל מע"מ

התפלגות חיוב בש"ח לפי תע"ז

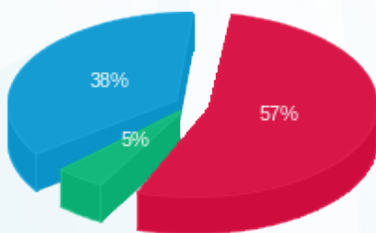

- פסגה (₪ 690.77) 57%
- גבע (₪ 59.57) 38%
- שפל (₪ 456.26) 5%

הסטוריית צריכה בקוט"ש

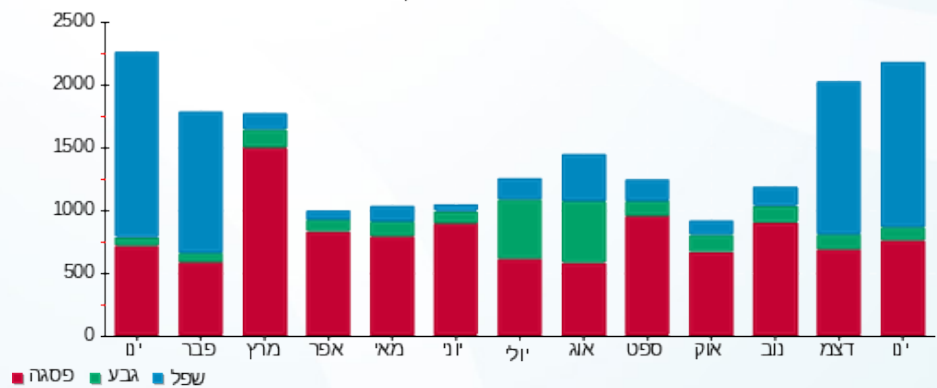



09/02/20

תאריך הפקה:

שם דייר: 2010038 קומה 17 - אילן רבינוביץ + פי אר אס
שם אתר: מגדלי בסר 2

31/01/20

תאריך קריאה נוכחית:

01/01/20

תאריך קריאה קודמת:

לקוח/ה נכבד/ה, אנו מתכבדים להגיש את חישוב צריכת החשמל לתקופה 01/01/20 - 31/01/20:

2010038 קומה 17 - אילן רבינוביץ + פי אר אס - 5 - 00025119(0x0)

סוג תעריף	סוג צריכה	קריאה קודמת	קריאה נוכחית	סה"כ צריכה בקוט"ש	מחיר לקוט"ש בא"ג	סה"כ לתשלום
פרטי חשבון עבור תאריכים:						
777	פסגה	01/01/20	31/01/20	247.51	93.10	230.43 ₪
778	גבע	8,954.13	8,981.18	27.06	56.22	15.21 ₪
779	שפל	13,969.56	14,376.58	407.02	34.70	141.24 ₪

סה"כ לדייר:

פסגה	גבע	שפל	סה"כ	שיא ביקוש
247.51	27.06	407.02	681.59	9.25
230.43 ₪	15.21 ₪	141.24 ₪	386.88 ₪	

סה"כ צריכה

סה"כ לתשלום

0.00 ₪	תשלום קבוע	
0.00 ₪	תשלום עבור גודל חיבור בKVA (0x0)	
386.88 ₪	סה"כ לתשלום	לא כולל מע"מ

התפלגות חיוב בש"ח לפי תעו"ז

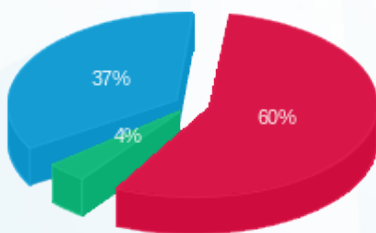

- פסגה (230.43 ₪) - 60%
- גבע (15.21 ₪) - 4%
- שפל (141.24 ₪) - 37%

הסטוריית צריכה בקוט"ש

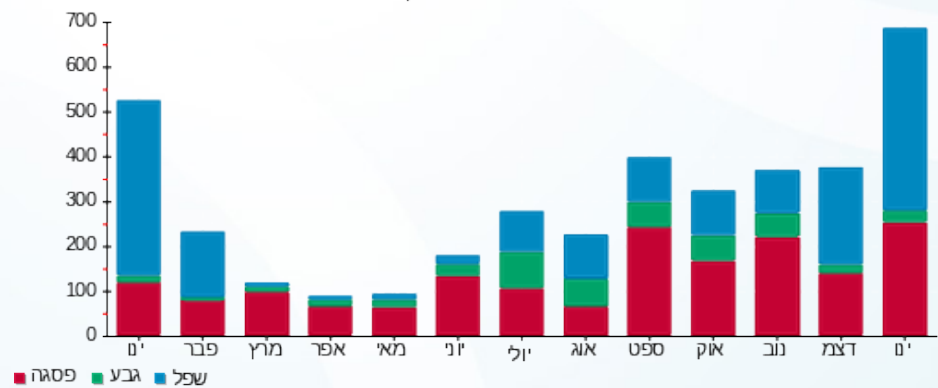



09/02/20

תאריך הפקדה:

שם דייר: 2010048 קומה 27 - צביקל + שפיגל

31/01/20

תאריך קריאה נוכחית:

שם אתר: מגדלי בסר 2

01/01/20

תאריך קריאה קודמת:

לקוח/ה נכבד/ה, אנו מתכבדים להגיש את חישוב צריכת החשמל לתקופה 01/01/20 - 31/01/20:

2010048 קומה 27 - צביקל + שפיגל - 3 - 00024618(0x0)

סוג תעריף	סוג צריכה	קריאה קודמת	קריאה נוכחית	סה"כ צריכה בקוט"ש	מחיר לקוט"ש בא"ג	סה"כ לתשלום
פרטי חשבון עבור תאריכים:						
777	פסגה	01/01/20	31/01/20	139.19	93.10	129.58 ₪
778	גבע	12,858.77	12,875.15	16.37	56.22	9.21 ₪
779	שפל	17,065.87	17,434.37	368.50	34.70	127.87 ₪

סה"כ לדייר:

פסגה	גבע	שפל	סה"כ	שיא ביקוש
139.19	16.37	368.50	524.06	9.51
129.58 ₪	9.21 ₪	127.87 ₪	266.66 ₪	

סה"כ צריכה

סה"כ לתשלום

0.00 ₪	תשלום קבוע	
0.00 ₪	תשלום עבור גודל חיבור בKVA (0x0)	
266.66 ₪	סה"כ לתשלום	לא כולל מע"מ

התפלגות חיוב בש"ח לפי תע"ז

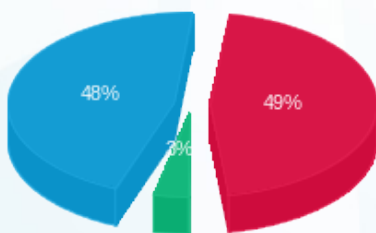

- פסגה (129.58 ₪) 48%
- גבע (9.21 ₪) 7%
- שפל (127.87 ₪) 45%

הסטוריית צריכה בקוט"ש

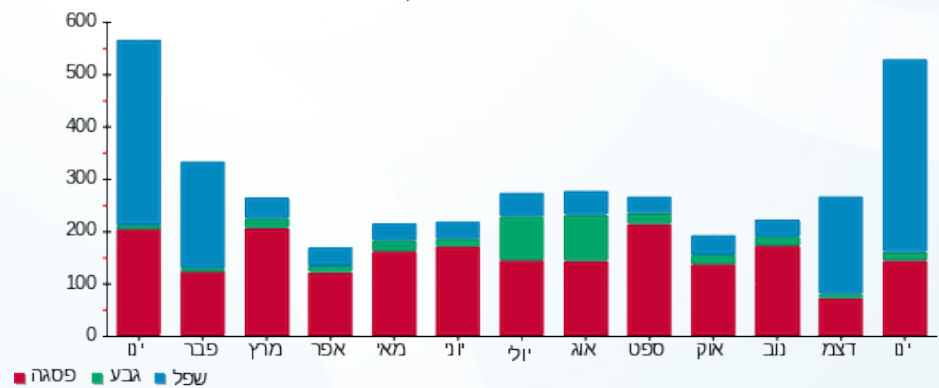



09/02/20

תאריך הפקדה:

שם דייר: 2010054 קומה 23 - וחניש מ. עו"ד

31/01/20

תאריך קריאה נוכחית:

שם אתר: מגדלי בסר 2

01/01/20

תאריך קריאה קודמת:

לקוח/ה נכבד/ה, אנו מתכבדים להגיש את חישוב צריכת החשמל לתקופה 01/01/20 - 31/01/20:

2010054 קומה 23 - וחניש מ. עו"ד - 8 - 00024962(0x0)

סוג תעריף	סוג צריכה	קריאה קודמת	קריאה נוכחית	סה"כ צריכה בקוט"ש	מחיר לקוט"ש בא"ג	סה"כ לתשלום
פרטי חשבון עבור תאריכים:						
777	פסגה	01/01/20	31/01/20	142.46	93.10	132.63 ₪
778	גבע	2,954.05	2,978.26	24.21	56.22	13.61 ₪
779	שפל	4,650.36	5,180.63	530.27	34.70	184.00 ₪

סה"כ לדייר:

פסגה	גבע	שפל	סה"כ	שיא ביקוש
142.46	24.21	530.27	696.95	8.06
132.63 ₪	13.61 ₪	184.00 ₪	330.25 ₪	

סה"כ צריכה

סה"כ לתשלום

0.00 ₪	תשלום קבוע	
0.00 ₪	תשלום עבור גודל חיבור בKVA (0x0)	
330.25 ₪	סה"כ לתשלום	לא כולל מע"מ

התפלגות חיוב בש"ח לפי תעו"ז

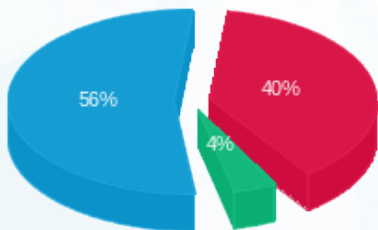

- פסגה (132.63 ₪) 56%
- גבע (13.61 ₪) 4%
- שפל (184.00 ₪) 40%

הסטוריית צריכה בקוט"ש

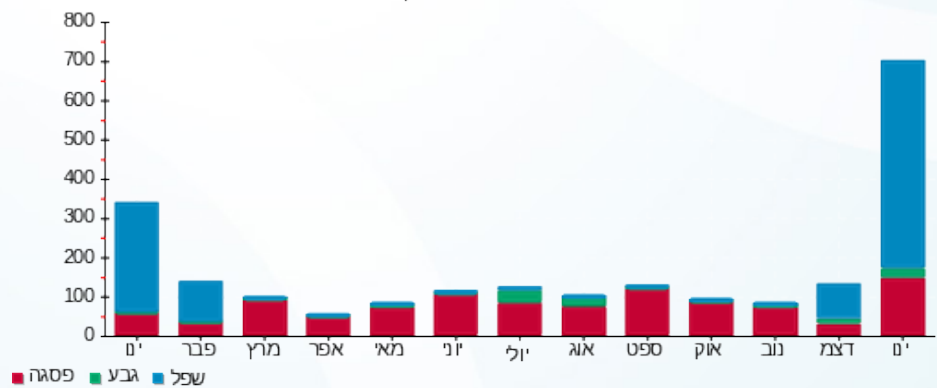

09/02/20 תאריך הפקה:
 31/01/20 תאריך קריאה נוכחית:
 01/01/20 תאריך קריאה קודמת:

שם דייר: 2010060 קומה 5- אמנון גור
 שם אתר: מגדלי בסר 2

לקוח/ה נכבד/ה, אנו מתכבדים להגיש את חישוב צריכת החשמל לתקופה 01/01/20 - 31/01/20:

2010060 קומה 5- אמנון גור - 1 - 81034201(0x0)

סוג תעריף	סוג צריכה	קריאה קודמת	קריאה נוכחית	סה"כ צריכה בקוט"ש	מחיר לקוט"ש בא"ג	סה"כ לתשלום
פרטי חשבון עבור תאריכים:						
777	פסגה	01/01/20	31/01/20	158.10	93.10	147.19 ₪
778	גבע	1,349.20	1,363.80	14.60	56.22	8.21 ₪
779	שפל	6,448.70	6,884.50	435.80	34.70	151.22 ₪

סה"כ לדייר:

פסגה	גבע	שפל	סה"כ	שיא ביקוש
158.10	14.60	435.80	608.50	7.80
147.19 ₪	8.21 ₪	151.22 ₪	306.62 ₪	

סה"כ צריכה
 סה"כ לתשלום

0.00 ₪	תשלום קבוע	
0.00 ₪	תשלום עבור גודל חיבור בKVA (0x0)	
306.62 ₪	סה"כ לתשלום	לא כולל מע"מ

התפלגות חיוב בש"ח לפי תעו"ז

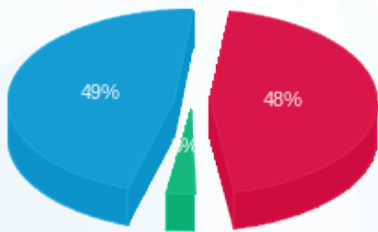

פסגה (147.19 ₪) 49%
 גבע (8.21 ₪) 3%
 שפל (151.22 ₪) 48%

הסטוריית צריכה בקוט"ש

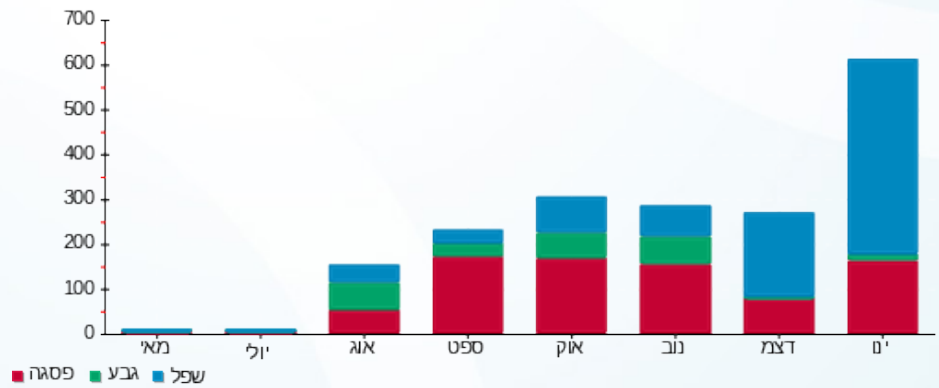



09/02/20 תאריך הפקה:
 31/01/20 תאריך קריאה נוכחית:
 01/01/20 תאריך קריאה קודמת:

שם דייר: 2010061 קומה 18 - פריקו
 שם אתר: מגדלי בסר 2

לקוח/ה נכבד/ה, אנו מתכבדים להגיש את חישוב צריכת החשמל לתקופה 01/01/20 - 31/01/20:

2010061 קומה 18 - פריקו - 2 - 00025307(0x0)

סה"כ לתשלום	מחיר לקוט"ש בא"ג	סה"כ צריכה בקוט"ש	קריאה נוכחית	קריאה קודמת	סוג צריכה	סוג תעריף
			31/01/20	01/01/20	פרטי חשבון עבור תאריכים:	
₪ 3.98	93.10	4.27	3,726.51	3,722.24	פסגה	777
₪ 0.00	56.22	0.00	1,044.31	1,044.31	גבע	778
₪ 0.13	34.70	0.38	986.73	986.36	שפל	779

סה"כ לדיר: _____

שיא ביקוש	סה"כ	שפל	גבע	פסגה
1.57	4.65	0.38	0.00	4.27
	₪ 4.11	₪ 0.13	₪ 0.00	₪ 3.98

סה"כ צריכה
 סה"כ לתשלום

₪ 0.00	תשלום קבוע	
₪ 0.00	תשלום עבור גודל חיבור בKVA (0x0)	
₪ 4.11	סה"כ לתשלום	לא כולל מע"מ

התפלגות חיוב בש"ח לפי תעו"ז

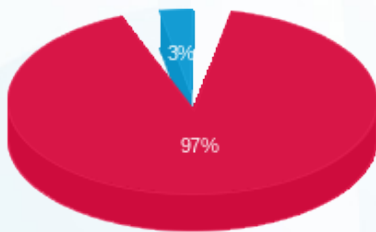

פסגה (₪ 3.98)
 גבע (₪ 0.00)
 שפל (₪ 0.13)

הסטוריית צריכה בקוט"ש

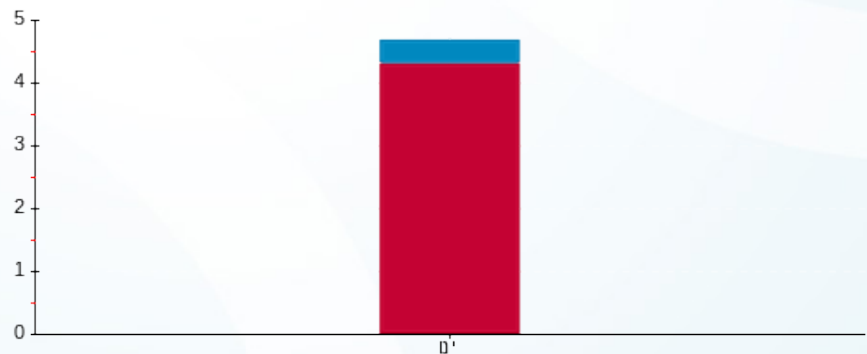

פסגה גבע שפל





09/02/20

תאריך הפקדה:

שם דייר: 2010061 קומה 18 - פריקו

31/01/20

תאריך קריאה נוכחית:

שם אתר: מגדלי בסר 2

01/01/20

תאריך קריאה קודמת:

לקוח/ה נכבד/ה, אנו מתכבדים להגיש את חישוב צריכת החשמל לתקופה **01/01/20 - 31/01/20**:

2010061 קומה 18 - פריקו - 3 - 00025307(0x0)

סוג תעריף	סוג צריכה	קריאה קודמת	קריאה נוכחית	סה"כ צריכה בקוט"ש	מחיר לקוט"ש בא"ג	סה"כ לתשלום
פרטי חשבון עבור תאריכים:						
		01/01/20	31/01/20			
777	פסגה	23,830.86	23,894.85	63.99	93.10	59.57 ₪
778	גבע	8,569.04	8,583.86	14.82	56.22	8.33 ₪
779	שפל	14,736.63	15,025.36	288.74	34.70	100.19 ₪

סה"כ לדייר:

פסגה	גבע	שפל	סה"כ	שיא ביקוש
63.99	14.82	288.74	367.55	7.33
₪ 59.57	₪ 8.33	₪ 100.19	₪ 168.10	

סה"כ צריכה

סה"כ לתשלום

₪ 0.00	תשלום קבוע	
₪ 0.00	תשלום עבור גודל חיבור בKVA (0x0)	
₪ 168.10	סה"כ לתשלום	לא כולל מע"מ

התפלגות חיוב בש"ח לפי תעו"ז

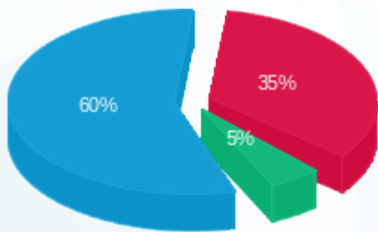

■ פסגה (₪ 59.57)
■ גבע (₪ 8.33)
■ שפל (₪ 100.19)

הסטוריית צריכה בקוט"ש

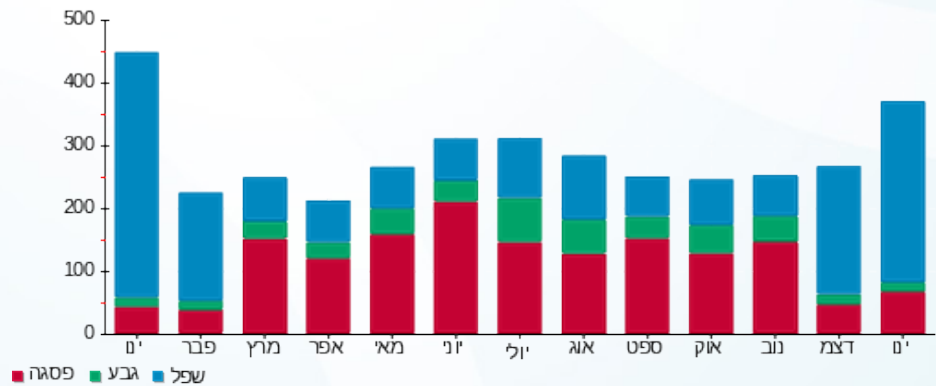

09/02/20 תאריך הפקה:
 31/01/20 תאריך קריאה נוכחית:
 01/01/20 תאריך קריאה קודמת:

שם דייר: 2010063 קומה 7 - פרחי צפיר
 שם אתר: מגדלי בסר 2

לקוח/ה נכבד/ה, אנו מתכבדים להגיש את חישוב צריכת החשמל לתקופה 01/01/20 - 31/01/20:

2010063 קומה 7 - פרחי צפיר - 6 - (0x0)00025023

סוג תעריף	סוג צריכה	קריאה קודמת	קריאה נוכחית	סה"כ צריכה בקוט"ש	מחיר לקוט"ש בא"ג	סה"כ לתשלום
פרטי חשבון עבור תאריכים:						
777	פסגה	01/01/20	31/01/20	135.58	93.10	126.22 ₪
778	גבע	7,454.77	7,472.24	17.48	56.22	9.83 ₪
779	שפל	12,349.06	12,813.56	464.50	34.70	161.18 ₪

סה"כ לדייר:

פסגה	גבע	שפל	סה"כ	שיא ביקוש
135.58	17.48	464.50	617.56	9.39
126.22 ₪	9.83 ₪	161.18 ₪	297.23 ₪	

סה"כ צריכה
 סה"כ לתשלום

0.00 ₪	תשלום קבוע	
0.00 ₪	תשלום עבור גודל חיבור ב KVA (0x0)	
297.23 ₪	סה"כ לתשלום	לא כולל מע"מ

התפלגות חיוב בש"ח לפי תע"ז

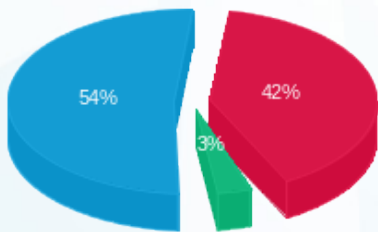

■ פסגה (126.22 ₪)
 ■ גבע (9.83 ₪)
 ■ שפל (161.18 ₪)

הסטוריית צריכה בקוט"ש

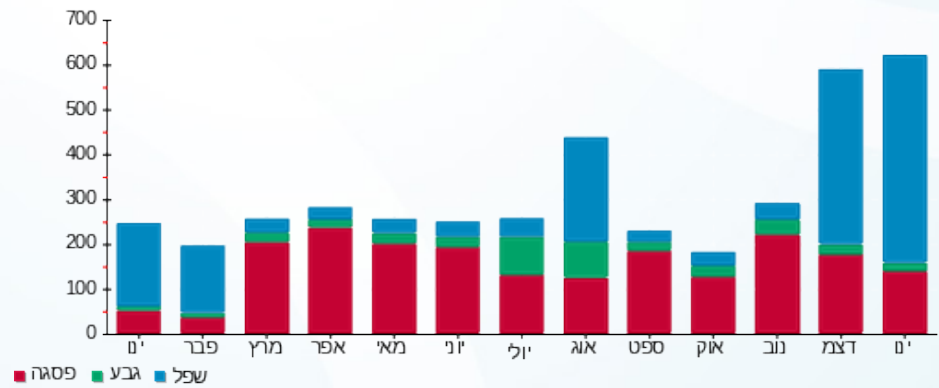

09/02/20

תאריך הפקה:

שם דייר: 2010065 קומה 15 - פויטצ'רס פירסט

31/01/20

תאריך קריאה נוכחית:

שם אתר: מגדלי בסר 2

01/01/20

תאריך קריאה קודמת:

לקוח/ה נכבד/ה, אנו מתכבדים להגיש את חישוב צריכת החשמל לתקופה **01/01/20 - 31/01/20**:

2010065 קומה 15 - GHF (מטריקס) - 4 - (0x0)00025316

סוג תעריף	סוג צריכה	קריאה קודמת	קריאה נוכחית	סה"כ צריכה בקוט"ש	מחיר לקוט"ש בא"ג	סה"כ לתשלום
פרטי חשבון עבור תאריכים:						
777	פסגה	01/01/20	31/01/20	854.93	93.10	795.94 ₪
778	גבע	36,590.68	36,630.74	40.06	56.22	22.52 ₪
779	שפל	44,286.76	47,184.12	2,897.36	34.70	1,005.38 ₪

סה"כ לדיר:

פסגה	גבע	שפל	סה"כ	שיא ביקוש
854.93	40.06	2,897.36	3,792.35	36.17
795.94 ₪	22.52 ₪	1,005.38 ₪	1,823.85 ₪	

סה"כ צריכה

סה"כ לתשלום

0.00 ₪	תשלום קבוע	
0.00 ₪	תשלום עבור גודל חיבור בKVA (0x0)	
1,823.85 ₪	סה"כ לתשלום	לא כולל מע"מ

התפלגות חיוב בש"ח לפי תע"ז

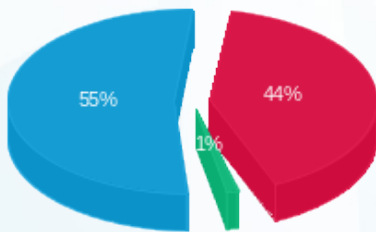

- פסגה (795.94 ₪) - 55%
- גבע (22.52 ₪) - 1%
- שפל (1,005.38 ₪) - 44%

הסטוריית צריכה בקוט"ש

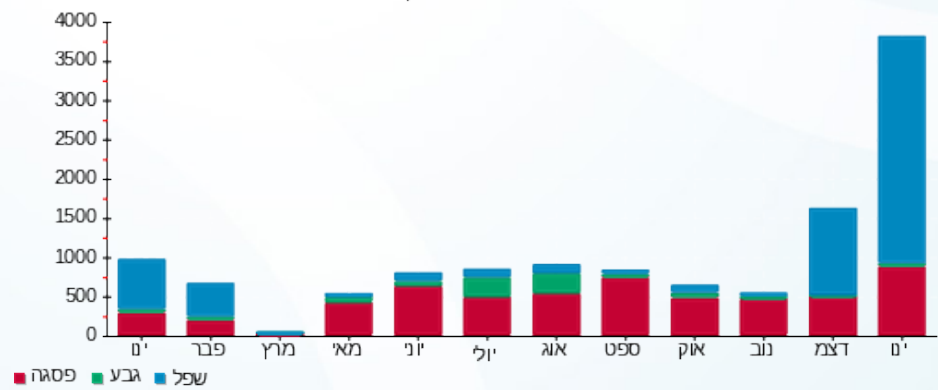

09/02/20 תאריך הפקה:
 31/01/20 תאריך קריאה נוכחית:
 01/01/20 תאריך קריאה קודמת:

שם דייר: MSC - 19 קומה 2010069
 שם אתר: מגדלי בסר 2

לקוח/ה נכבד/ה, אנו מתכבדים להגיש את חישוב צריכת החשמל לתקופה 01/01/20 - 31/01/20:

MSC - (0x0)00024434 - 8 - 19 קומה 2010069

סוג תעריף	סוג צריכה	קריאה קודמת	קריאה נוכחית	סה"כ צריכה בקוט"ש	מחיר לקוט"ש בא"ג	סה"כ לתשלום
פרטי חשבון עבור תאריכים:						
777	פסגה	01/01/20	31/01/20	213.63	93.10	198.89 ₪
778	גבע	25,487.86	25,572.67	84.81	56.22	47.68 ₪
779	שפל	63,329.41	64,041.61	712.20	34.70	247.13 ₪

סה"כ לדייר:

פסגה	גבע	שפל	סה"כ	שיא ביקוש
213.63	84.81	712.20	1,010.65	12.37
198.89 ₪	47.68 ₪	247.13 ₪	493.71 ₪	

סה"כ צריכה
 סה"כ לתשלום

0.00 ₪	תשלום קבוע	
0.00 ₪	תשלום עבור גודל חיבור בKVA (0x0)	
493.71 ₪	סה"כ לתשלום	לא כולל מע"מ

התפלגות חיוב בש"ח לפי תע"ז

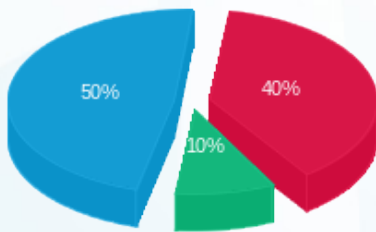

■ פסגה (198.89 ₪)
 ■ גבע (47.68 ₪)
 ■ שפל (247.13 ₪)

הסטוריית צריכה בקוט"ש

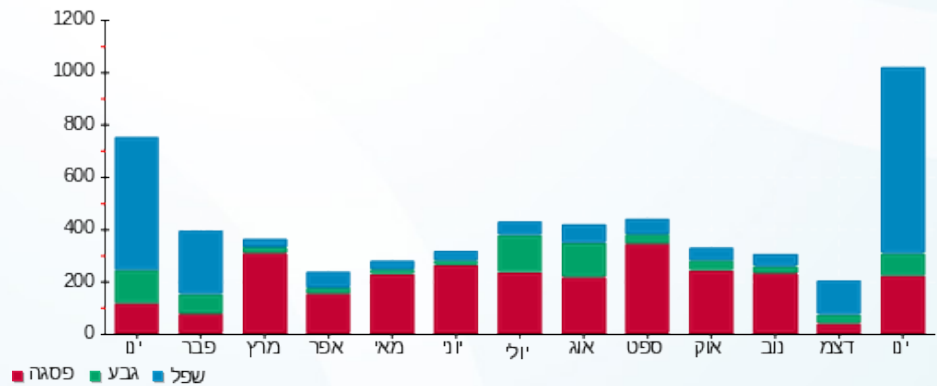



09/02/20

תאריך הפקה:

שם דייר: 2010073 קומה 16 - ליאון אורליצקי

31/01/20

תאריך קריאה נוכחית:

שם אתר: מגדלי בסר 2

01/01/20

תאריך קריאה קודמת:

לקוח/ה נכבד/ה, אנו מתכבדים להגיש את חישוב צריכת החשמל לתקופה 01/01/20 - 31/01/20:

2010073 קומה 16 - ליאון אורליצקי - 1 - 00025307(0x0)

סוג תעריף	סוג צריכה	קריאה קודמת	קריאה נוכחית	סה"כ צריכה בקוט"ש	מחיר לקוט"ש בא"ג	סה"כ לתשלום
פרטי חשבון עבור תאריכים:						
777	פסגה	01/01/20	31/01/20	173.10	93.10	161.16 ₪
778	גבע	32,104.29	32,183.72	79.43	56.22	44.65 ₪
779	שפל	30,992.13	31,678.83	686.69	34.70	238.28 ₪

סה"כ לדייר:

פסגה	גבע	שפל	סה"כ	שיא ביקוש
173.10	79.43	686.69	939.22	13.30
161.16 ₪	44.65 ₪	238.28 ₪	444.09 ₪	

סה"כ צריכה

סה"כ לתשלום

0.00 ₪	תשלום קבוע	
0.00 ₪	תשלום עבור גודל חיבור בKVA (0x0)	
444.09 ₪	סה"כ לתשלום	לא כולל מע"מ

התפלגות חיוב בש"ח לפי תע"ז

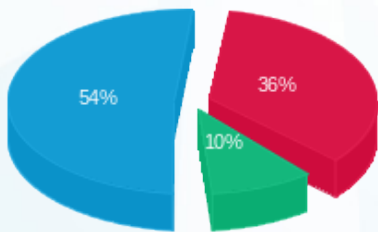

■ פסגה (161.16 ₪)
 ■ גבע (44.65 ₪)
 ■ שפל (238.28 ₪)

הסטוריית צריכה בקוט"ש

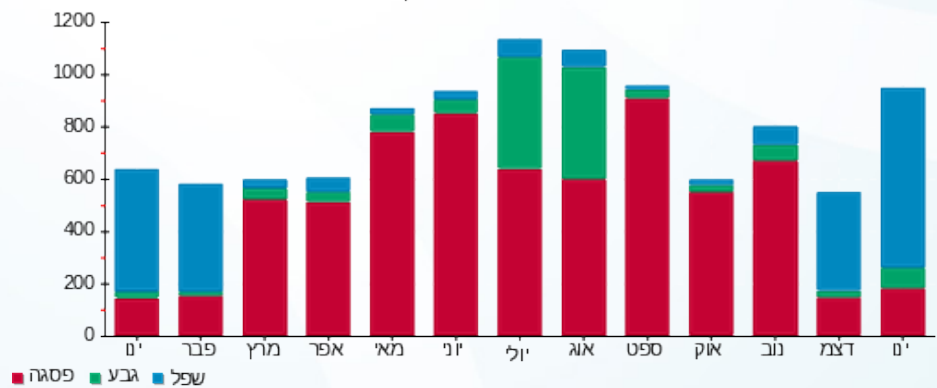



09/02/20

תאריך הפקדה:

שם דייר: 2010073 קומה 6 - ליאון אורליצקי

31/01/20

תאריך קריאה נוכחית:

שם אתר: מגדלי בסר 2

01/01/20

תאריך קריאה קודמת:

לקוח/ה נכבד/ה, אנו מתכבדים להגיש את חישוב צריכת החשמל לתקופה **01/01/20 - 31/01/20**:

קומה 6 - ליאון אורליצקי - 2 - 00025023 (0x0)

סוג תעריף	סוג צריכה	קריאה קודמת	קריאה נוכחית	סה"כ צריכה בקוט"ש	מחיר לקוט"ש בא"ג	סה"כ לתשלום
פרטי חשבון עבור תאריכים:						
777	פסגה	01/01/20	31/01/20	119.77	93.10	111.50 ₪
778	גבע	15,040.22	15,287.84	247.62	56.22	139.21 ₪
779	שפל	16,258.06	16,816.82	558.76	34.70	193.89 ₪

סה"כ לדייר:

פסגה	גבע	שפל	סה"כ	שיא ביקוש
119.77	247.62	558.76	926.15	27.18
111.50 ₪	139.21 ₪	193.89 ₪	444.60 ₪	

סה"כ צריכה

סה"כ לתשלום

0.00 ₪	תשלום קבוע	
0.00 ₪	תשלום עבור גודל חיבור בKVA (0x0)	
444.60 ₪	סה"כ לתשלום	לא כולל מע"מ

התפלגות חיוב בש"ח לפי תע"ז

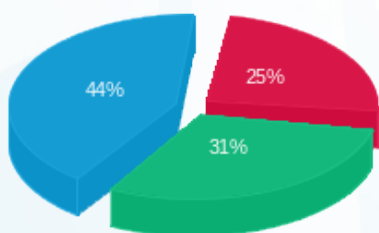

- פסגה (111.50 ₪) - 25%
- גבע (139.21 ₪) - 31%
- שפל (193.89 ₪) - 44%

הסטוריית צריכה בקוט"ש

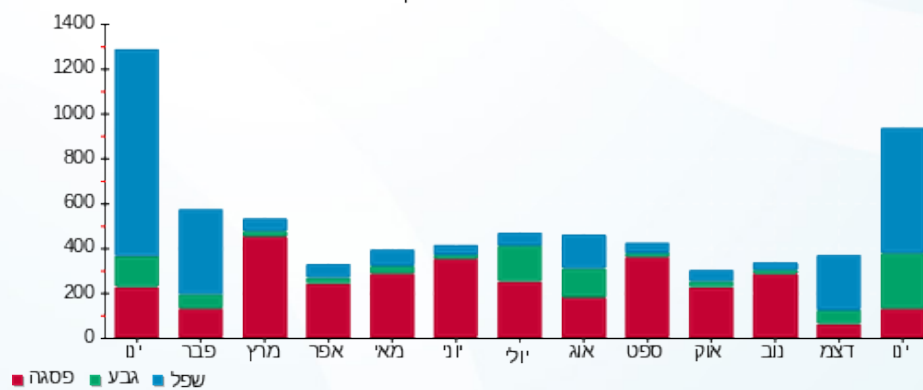

09/02/20 תאריך הפקה:
 31/01/20 תאריך קריאה נוכחית:
 01/01/20 תאריך קריאה קודמת:

שם דייר: 2010074 קומה 17 - דורמקס
 שם אתר: מגדלי בסר 2

לקוח/ה נכבד/ה, אנו מתכבדים להגיש את חישוב צריכת החשמל לתקופה 01/01/20 - 31/01/20:

2010074 קומה 17 - דורמקס - 1 - 00025119(0x0)

סוג תעריף	סוג צריכה	קריאה קודמת	קריאה נוכחית	סה"כ צריכה בקוט"ש	מחיר לקוט"ש בא"ג	סה"כ לתשלום
פרטי חשבון עבור תאריכים:						
777	פסגה	01/01/20	31/01/20	64.28	93.10	7,838.80
778	גבע	2,700.79	2,713.23	12.44	56.22	7,774.52
779	שפל	6,161.83	6,782.67	620.84	34.70	2,700.79

סה"כ לדייר:

פסגה	גבע	שפל	סה"כ	שיא ביקוש
64.28	12.44	620.84	697.56	9.26
₪ 59.84	₪ 6.99	₪ 215.43	₪ 282.27	

סה"כ צריכה
 סה"כ לתשלום

₪ 0.00	תשלום קבוע	
₪ 0.00	תשלום עבור גודל חיבור בKVA (0x0)	
₪ 282.27	סה"כ לתשלום	לא כולל מע"מ

התפלגות חיוב בש"ח לפי תע"ז

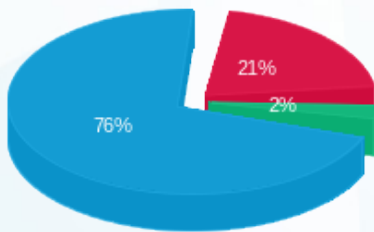

פסגה (₪ 59.84)
 גבע (₪ 6.99)
 שפל (₪ 215.43)

הסטוריית צריכה בקוט"ש

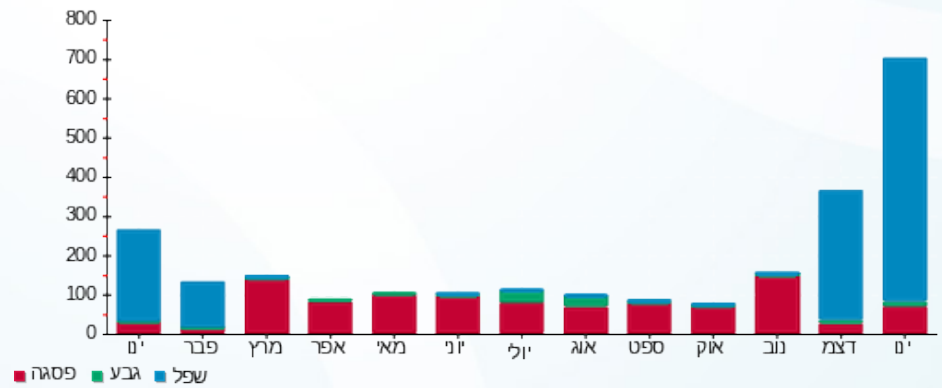

09/02/20 תאריך הפקדה:
 31/01/20 תאריך קריאה נוכחית:
 01/01/20 תאריך קריאה קודמת:

שם דייר: 2010076 קומה 18 - איל סלע
 שם אתר: מגדלי בסר 2

לקוח/ה נכבד/ה, אנו מתכבדים להגיש את חישוב צריכת החשמל לתקופה 01/01/20 - 31/01/20:

2010076 קומה 18 - איל סלע - 6 - 00025307(0x0)

סוג תעריף	סוג צריכה	קריאה קודמת	קריאה נוכחית	סה"כ צריכה בקוט"ש	מחיר לקוט"ש בא"ג	סה"כ לתשלום
פרטי חשבון עבור תאריכים:						
777	פסגה	01/01/20	31/01/20	52.80	93.10	49.15 ₪
778	גבע	12,027.33	12,220.12	192.79	56.22	108.39 ₪
779	שפל	13,661.47	14,774.12	1,112.65	34.70	386.09 ₪

סה"כ לדייר:

פסגה	גבע	שפל	סה"כ	שיא ביקוש
52.80	192.79	1,112.65	1,358.24	10.69
₪ 49.15	₪ 108.39	₪ 386.09	₪ 543.63	

סה"כ צריכה
 סה"כ לתשלום

₪ 0.00	תשלום קבוע	
₪ 0.00	תשלום עבור גודל חיבור בKVA (0x0)	
₪ 543.63	סה"כ לתשלום	לא כולל מע"מ

התפלגות חיוב בש"ח לפי תעו"ז

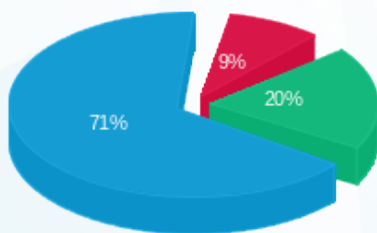

פסגה (₪ 49.15) ■
 גבע (₪ 108.39) ■
 שפל (₪ 386.09) ■

הסטוריית צריכה בקוט"ש

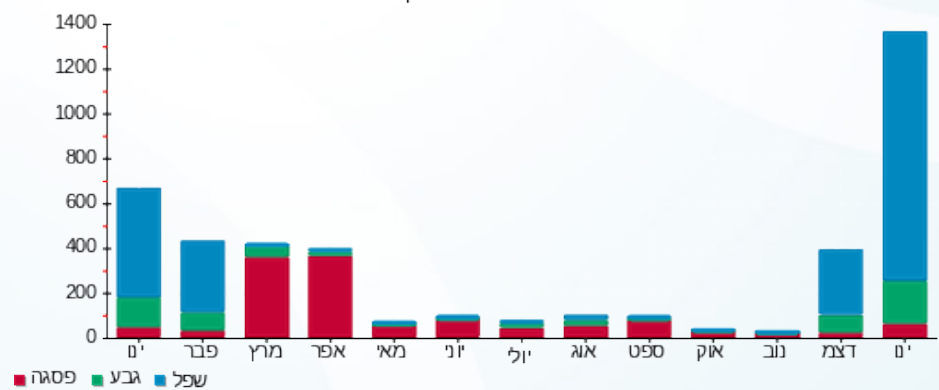



09/02/20 תאריך הפקה:
 31/01/20 תאריך קריאה נוכחית:
 01/01/20 תאריך קריאה קודמת:

שם דייר: 2010077 קומה 20 - שמש ושות
 שם אתר: מגדלי בסר 2

לקוח/ה נכבד/ה, אנו מתכבדים להגיש את חישוב צריכת החשמל לתקופה 01/01/20 - 31/01/20:

2010077 קומה 20 - שמש ושות - 6 - 00024434 (0x0)

סוג תעריף	סוג צריכה	קריאה קודמת	קריאה נוכחית	סה"כ צריכה בקוט"ש	מחיר לקוט"ש בא"ג	סה"כ לתשלום
פרטי חשבון עבור תאריכים:						
777	פסגה	01/01/20	31/01/20	28.52	93.10	26.55 ₪
778	גבע	12,982.77	12,985.15	2.38	56.22	1.34 ₪
779	שפל	26,033.88	26,266.42	232.54	34.70	80.69 ₪

סה"כ לדייר:

פסגה	גבע	שפל	סה"כ	שיא ביקוש
28.52	2.38	232.54	263.44	6.14
₪ 26.55	₪ 1.34	₪ 80.69	₪ 108.58	

סה"כ צריכה
 סה"כ לתשלום

₪ 0.00	תשלום קבוע	
₪ 0.00	תשלום עבור גודל חיבור בKVA (0x0)	
₪ 108.58	סה"כ לתשלום	לא כולל מע"מ

התפלגות חיוב בש"ח לפי תעו"ז

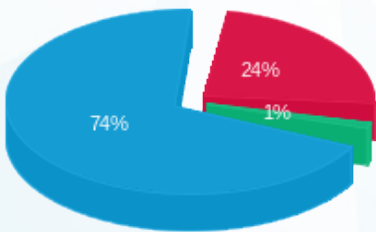

פסגה (₪ 26.55)
 גבע (₪ 1.34)
 שפל (₪ 80.69)

הסטוריית צריכה בקוט"ש

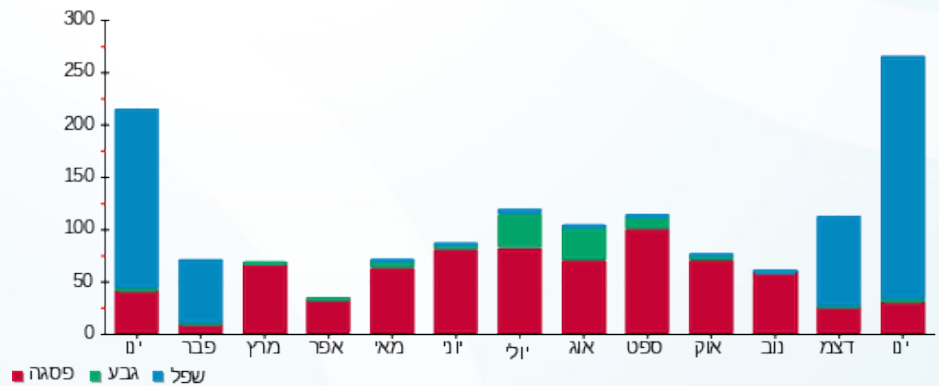

09/02/20 תאריך הפקדה:
 31/01/20 תאריך קריאה נוכחית:
 01/01/20 תאריך קריאה קודמת:

שם דייר: 2010080 קומה 20 - עו"ד יורם חדי
 שם אתר: מגדלי בסר 2

לקוח/ה נכבד/ה, אנו מתכבדים להגיש את חישוב צריכת החשמל לתקופה 01/01/20 - 31/01/20:

2010080 קומה 20 - עו"ד יורם חדי - 3 - (0x0)00024434

סוג תעריף	סוג צריכה	קריאה קודמת	קריאה נוכחית	סה"כ צריכה בקוט"ש	מחיר לקוט"ש בא"ג	סה"כ לתשלום
פרטי חשבון עבור תאריכים:						
777	פסגה	01/01/20	31/01/20	66.66	93.10	62.06 ₪
778	גבע	41,539.75	41,543.34	3.58	56.22	2.01 ₪
779	שפל	50,346.73	50,536.11	189.38	34.70	65.72 ₪

סה"כ לדייר:

פסגה	גבע	שפל	סה"כ	שיא ביקוש
66.66	3.58	189.38	259.63	4.62
₪ 62.06	₪ 2.01	₪ 65.72	₪ 129.79	

סה"כ צריכה
 סה"כ לתשלום

₪ 0.00	תשלום קבוע	
₪ 0.00	תשלום עבור גודל חיבור ב KVA (0x0)	
₪ 129.79	סה"כ לתשלום	לא כולל מע"מ

התפלגות חיוב בש"ח לפי תעו"ז

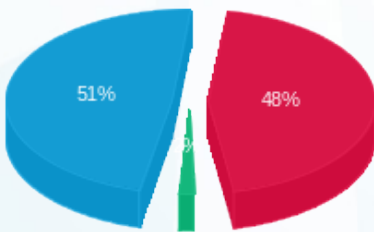

פסגה (₪ 62.06)
 גבע (₪ 2.01)
 שפל (₪ 65.72)

הסטוריית צריכה בקוט"ש

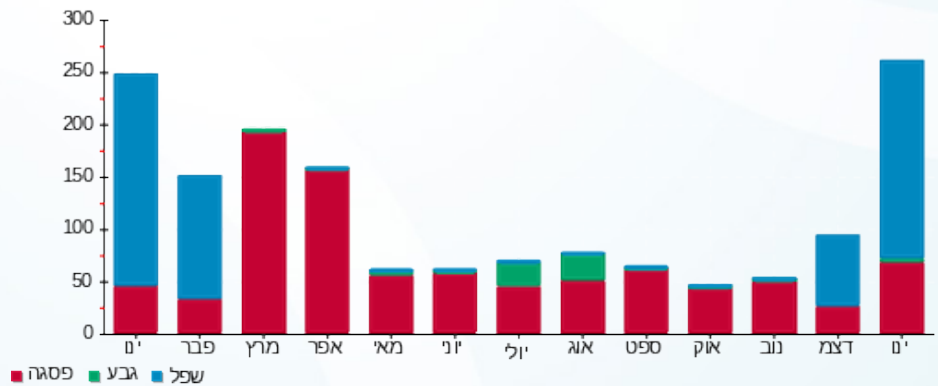

09/02/20 תאריך הפקדה:
 31/01/20 תאריך קריאה נוכחית:
 01/01/20 תאריך קריאה קודמת:

שם דייר: 2010084 קומה 23 - יצחק בש
 שם אתר: מגדלי בסר 2

לקוח/ה נכבד/ה, אנו מתכבדים להגיש את חישוב צריכת החשמל לתקופה 01/01/20 - 31/01/20:

2010084 קומה 23 - יצחק בש - 7 - 00024962(0x0)

סוג תעריף	סוג צריכה	קריאה קודמת	קריאה נוכחית	סה"כ צריכה בקוט"ש	מחיר לקוט"ש בא"ג	סה"כ לתשלום
פרטי חשבון עבור תאריכים:						
777	פסגה	01/01/20	31/01/20	30.89	93.10	28.76 ₪
778	גבע	2,241.23	2,258.61	17.38	56.22	9.77 ₪
779	שפל	2,658.50	2,770.32	111.82	34.70	38.80 ₪

סה"כ לדייר:

פסגה	גבע	שפל	סה"כ	שיא ביקוש
30.89	17.38	111.82	160.09	5.43
28.76 ₪	9.77 ₪	38.80 ₪	77.33 ₪	

סה"כ צריכה
 סה"כ לתשלום

0.00 ₪	תשלום קבוע	
0.00 ₪	תשלום עבור גודל חיבור בKVA (0x0)	
77.33 ₪	סה"כ לתשלום	לא כולל מע"מ

התפלגות חיוב בש"ח לפי תעו"ז

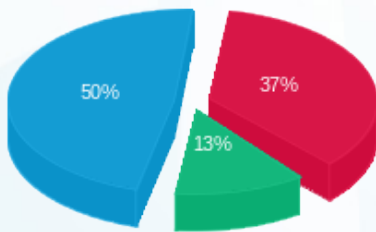

פסגה (28.76 ₪) 50%
 גבע (9.77 ₪) 37%
 שפל (38.80 ₪) 13%

הסטוריית צריכה בקוט"ש

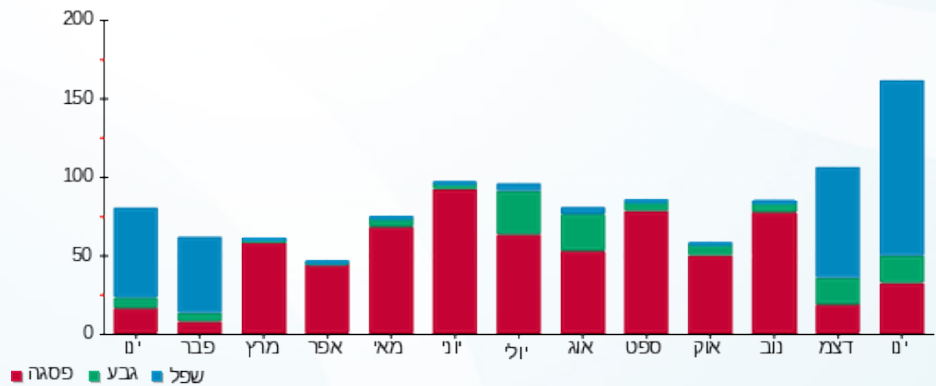

09/02/20 תאריך הפקה:
 31/01/20 תאריך קריאה נוכחית:
 01/01/20 תאריך קריאה קודמת:

שם דייר: 2010086 קומה 17 - קומפליטק
 שם אתר: מגדלי בסר 2

לקוח/ה נכבד/ה, אנו מתכבדים להגיש את חישוב צריכת החשמל לתקופה 01/01/20 - 31/01/20:

2010086 קומה 17 - קומפליטק - 2 - 00025119 (0x0)

סוג תעריף	סוג צריכה	קריאה קודמת	קריאה נוכחית	סה"כ צריכה בקוט"ש	מחיר לקוט"ש בא"ג	סה"כ לתשלום
		01/01/20	31/01/20			
777	פסגה	18,889.75	18,973.75	84.00	93.10	78.20 ₪
778	גבע	8,046.97	8,135.19	88.22	56.22	49.60 ₪
779	שפל	13,634.11	14,321.92	687.81	34.70	238.67 ₪

סה"כ לדייר:

פסגה	גבע	שפל	סה"כ	שיא ביקוש
84.00	88.22	687.81	860.04	12.06
78.20 ₪	49.60 ₪	238.67 ₪	366.47 ₪	

סה"כ צריכה
 סה"כ לתשלום

0.00 ₪	תשלום קבוע	
0.00 ₪	תשלום עבור גודל חיבור ב KVA (0x0)	
366.47 ₪	סה"כ לתשלום	לא כולל מע"מ

התפלגות חיוב בש"ח לפי תעו"ז

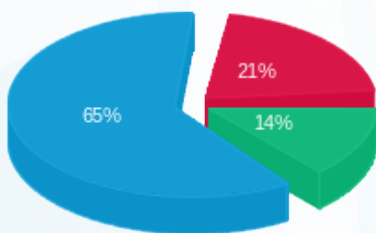

פסגה (78.20 ₪) ■
 גבע (49.60 ₪) ■
 שפל (238.67 ₪) ■

הסטוריית צריכה בקוט"ש

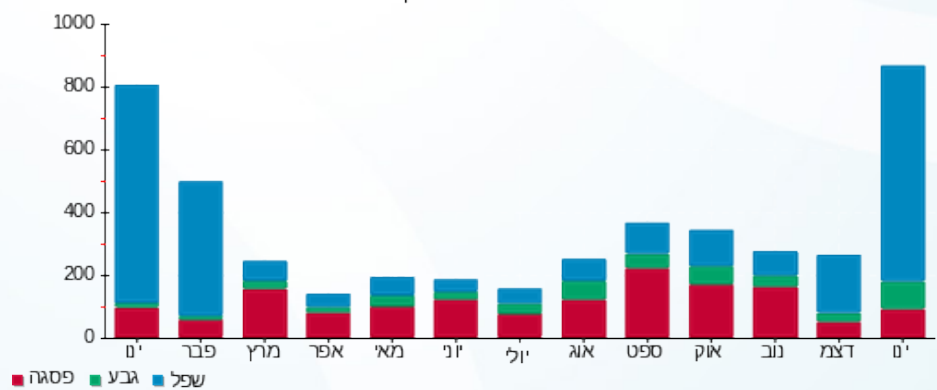

פסגה ■ גבע ■ שפל





09/02/20

תאריך הפקה:

שם דייר: 2010089 קומה 13 - א.מ.א.

31/01/20

תאריך קריאה נוכחית:

שם אתר: מגדלי בסר 2

01/01/20

תאריך קריאה קודמת:

לקוח/ה נכבד/ה, אנו מתכבדים להגיש את חישוב צריכת החשמל לתקופה 01/01/20 - 31/01/20:

2010089 קומה 13 - א.מ.א - 2 - (0x0)00025311

סוג תעריף	סוג צריכה	קריאה קודמת	קריאה נוכחית	סה"כ צריכה בקוט"ש	מחיר לקוט"ש בא"ג	סה"כ לתשלום
		01/01/20	31/01/20			
777	פסגה	45,826.92	46,216.16	389.24	93.10	362.38 ₪
778	גבע	19,065.36	19,473.84	408.48	56.22	229.65 ₪
779	שפל	35,899.36	38,052.11	2,152.75	34.70	747.00 ₪

סה"כ לדייר:

פסגה	גבע	שפל	סה"כ	שיא ביקוש
389.24	408.48	2,152.75	2,950.48	24.68
₪ 362.38	₪ 229.65	₪ 747.00	₪ 1,339.04	

סה"כ צריכה

סה"כ לתשלום

₪ 0.00	תשלום קבוע	
₪ 0.00	תשלום עבור גודל חיבור בKVA (0x0)	
₪ 1,339.04	סה"כ לתשלום	לא כולל מע"מ

התפלגות חיוב בש"ח לפי תע"ז

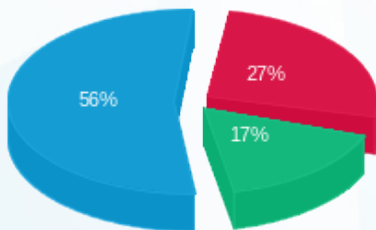

- פסגה (₪ 362.38)
- גבע (₪ 229.65)
- שפל (₪ 747.00)

הסטוריית צריכה בקוט"ש

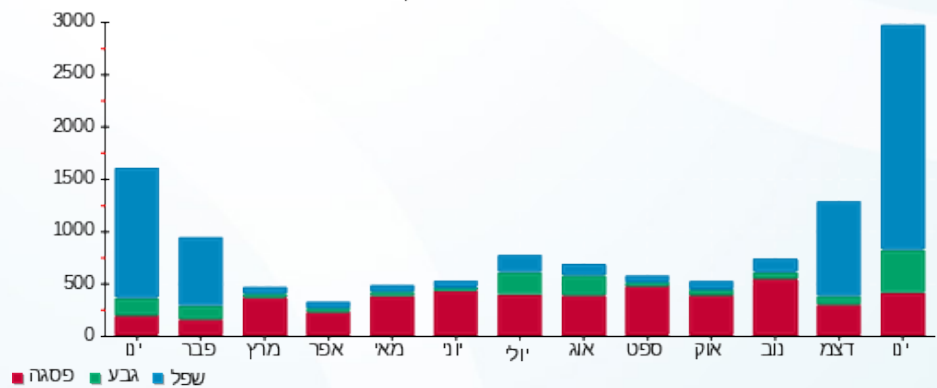



09/02/20 תאריך הפקה:
 31/01/20 תאריך קריאה נוכחית:
 01/01/20 תאריך קריאה קודמת:

שם דייר: 2010093 קומה 14 - שלמור
 שם אתר: מגדלי בסר 2

לקוח/ה נכבד/ה, אנו מתכבדים להגיש את חישוב צריכת החשמל לתקופה 01/01/20 - 31/01/20:

2010093 קומה 14 - שלמור - 7 - (0x0)00025311

סוג תעריף	סוג צריכה	קריאה קודמת	קריאה נוכחית	סה"כ צריכה בקוט"ש	מחיר לקוט"ש בא"ג	סה"כ לתשלום
		01/01/20	31/01/20			פרטי חשבון עבור תאריכים:
777	פסגה	19,607.88	19,699.95	92.07	93.10	85.71 ₪
778	גבע	4,895.26	4,906.94	11.67	56.22	6.56 ₪
779	שפל	4,503.13	4,864.57	361.44	34.70	125.42 ₪

סה"כ לדייר:

פסגה	גבע	שפל	סה"כ	שיא ביקוש
92.07	11.67	361.44	465.18	8.69
85.71 ₪	6.56 ₪	125.42 ₪	217.70 ₪	

סה"כ צריכה
 סה"כ לתשלום

0.00 ₪	תשלום קבוע	
0.00 ₪	תשלום עבור גודל חיבור בKVA (0x0)	
217.70 ₪	סה"כ לתשלום	לא כולל מע"מ

התפלגות חיוב בש"ח לפי תעו"ז

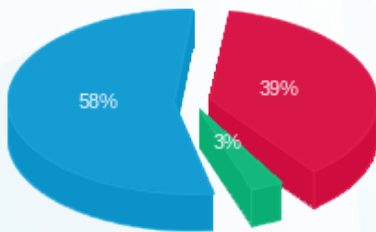

פסגה (85.71 ₪) 58%
 גבע (6.56 ₪) 3%
 שפל (125.42 ₪) 39%

הסטוריית צריכה בקוט"ש

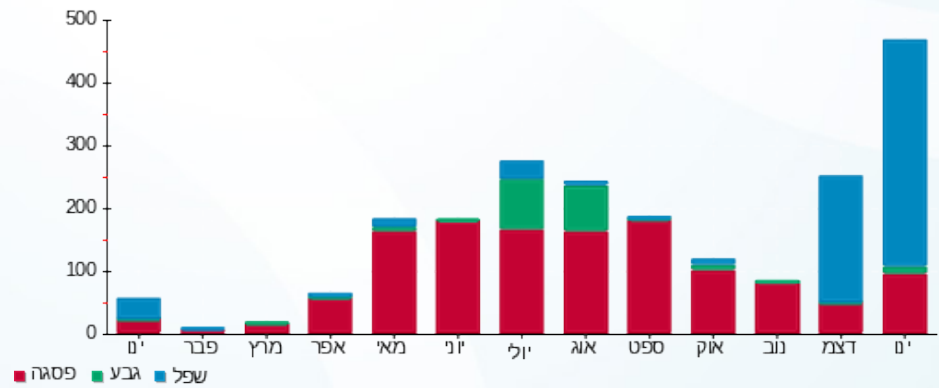



09/02/20

תאריך הפקה:

שם דייר: 2010101 קומה 23 - רו"ח בן ברוך-קריל

31/01/20

תאריך קריאה נוכחית:

שם אתר: מגדלי בסר 2

01/01/20

תאריך קריאה קודמת:

לקוח/ה נכבד/ה, אנו מתכבדים להגיש את חישוב צריכת החשמל לתקופה 01/01/20 - 31/01/20:

2010101 קומה 23 - רו"ח בן ברוך-קריל - 1 - 81037877(0x0)

סוג תעריף	סוג צריכה	קריאה קודמת	קריאה נוכחית	סה"כ צריכה בקוט"ש	מחיר לקוט"ש בא"ג	סה"כ לתשלום
		01/01/20	31/01/20			פרטי חשבון עבור תאריכים:
777	פסגה	2,690.20	2,699.10	8.90	93.10	₪ 8.29
778	גבע	611.90	613.80	1.90	56.22	₪ 1.07
779	שפל	1,223.30	1,256.60	33.30	34.70	₪ 11.56

סה"כ לדיר:

פסגה	גבע	שפל	סה"כ	שיא ביקוש
8.90	1.90	33.30	44.10	2.90
₪ 8.29	₪ 1.07	₪ 11.56	₪ 20.91	

סה"כ צריכה

סה"כ לתשלום

₪ 0.00	תשלום קבוע	
₪ 0.00	תשלום עבור גודל חיבור בKVA (0x0)	
₪ 20.91	סה"כ לתשלום	לא כולל מע"מ

התפלגות חיוב בש"ח לפי תעו"ז

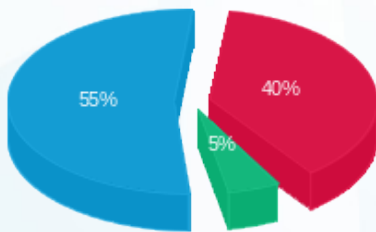

פסגה (₪ 8.29) 55%
גבע (₪ 1.07) 5%
שפל (₪ 11.56) 40%

הסטוריית צריכה בקוט"ש

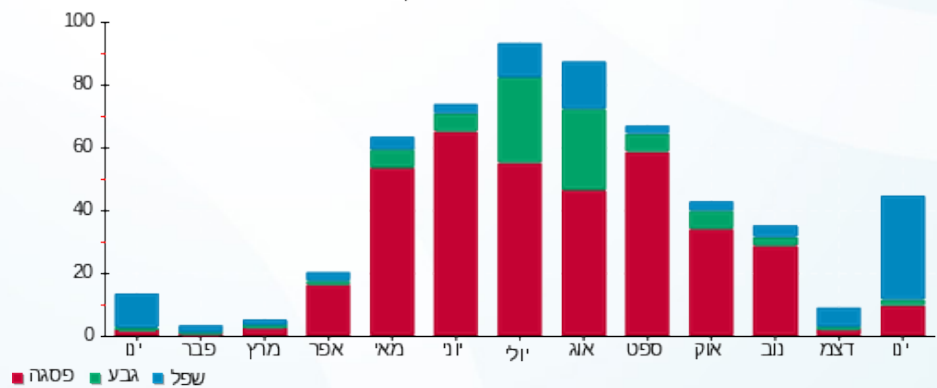



09/02/20

תאריך הפקה:

שם דייר: 2010108 קומה 27 - צבי טמיר ושות' משרד עו"ד
שם אתר: מגדלי בסר 2

31/01/20

תאריך קריאה נוכחית:

01/01/20

תאריך קריאה קודמת:

לקוח/ה נכבד/ה, אנו מתכבדים להגיש את חישוב צריכת החשמל לתקופה 01/01/20 - 31/01/20:

2010108 קומה 27 - צבי טמיר ושות' משרד עו"ד - 4 - 00024618 (0x0)

סוג תעריף	סוג צריכה	קריאה קודמת	קריאה נוכחית	סה"כ צריכה בקוט"ש	מחיר לקוט"ש בא"ג	סה"כ לתשלום
פרטי חשבון עבור תאריכים:						
777	פסגה	01/01/20	31/01/20	11,873.72	93.10	11,841.06
778	גבע	3,373.86	3,400.58	26.72	56.22	15.02
779	שפל	3,721.67	4,076.41	354.74	34.70	123.09

סה"כ לדייר:

פסגה	גבע	שפל	סה"כ	שיא ביקוש
32.67	26.72	354.74	414.13	10.11
11,841.06	15.02	123.09	168.53	

סה"כ צריכה

סה"כ לתשלום

0.00	תשלום קבוע	0.00
0.00	תשלום עבור גודל חיבור בKVA (0x0)	
168.53	סה"כ לתשלום	לא כולל מע"מ

התפלגות חיוב בש"ח לפי תעו"ז

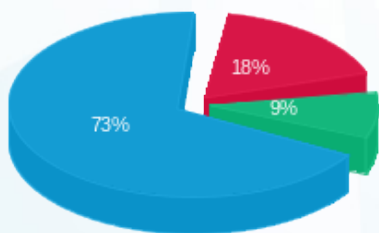

■ פסגה (30.41 ₪)
■ גבע (15.02 ₪)
■ שפל (123.09 ₪)

הסטוריית צריכה בקוט"ש

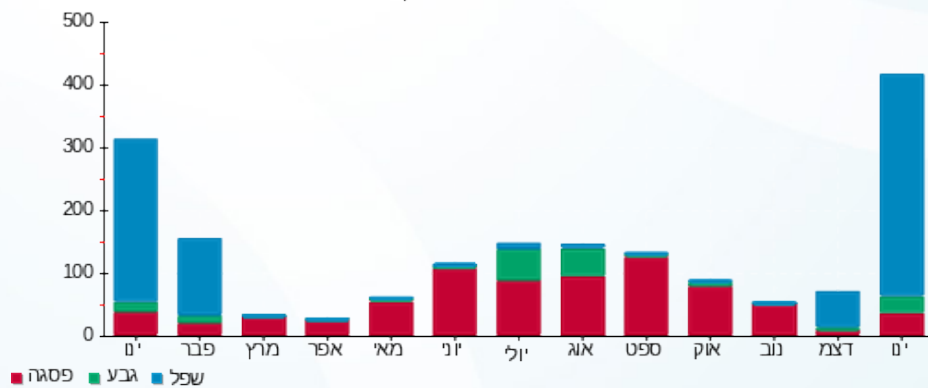



09/02/20

תאריך הפקדה:

שם דייר: 2010113 קומה 14 - דיקלה חברה לבטוח

31/01/20

תאריך קריאה נוכחית:

שם אתר: מגדלי בסר 2

01/01/20

תאריך קריאה קודמת:

לקוח/ה נכבד/ה, אנו מתכבדים להגיש את חישוב צריכת החשמל לתקופה 01/01/20 - 31/01/20:

2010113 קומה 14 - דיקלה חברה לבטוח - 6 - 00025311(0x0)

סוג תעריף	סוג צריכה	קריאה קודמת	קריאה נוכחית	סה"כ צריכה בקוט"ש	מחיר לקוט"ש בא"ג	סה"כ לתשלום
פרטי חשבון עבור תאריכים:						
777	פסגה	01/01/20	31/01/20	0.00	93.10	0.00 ₪
778	גבע	17,314.03	17,314.03	0.00	56.22	0.00 ₪
779	שפל	31,160.09	31,160.09	0.00	34.70	0.00 ₪

סה"כ לדייר:

פסגה	גבע	שפל	סה"כ	שיא ביקוש
0.00	0.00	0.00	0.00	
0.00 ₪	0.00 ₪	0.00 ₪	0.00 ₪	

סה"כ צריכה
סה"כ לתשלום

0.00 ₪	תשלום קבוע	
0.00 ₪	תשלום עבור גודל חיבור KVA (0x0)	
0.00 ₪	סה"כ לתשלום	לא כולל מע"מ

התפלגות חיוב בש"ח לפי תעו"ז

הסטוריית צריכה בקוט"ש

פסגה (0.00 ₪)
גבע (0.00 ₪)
שפל (0.00 ₪)

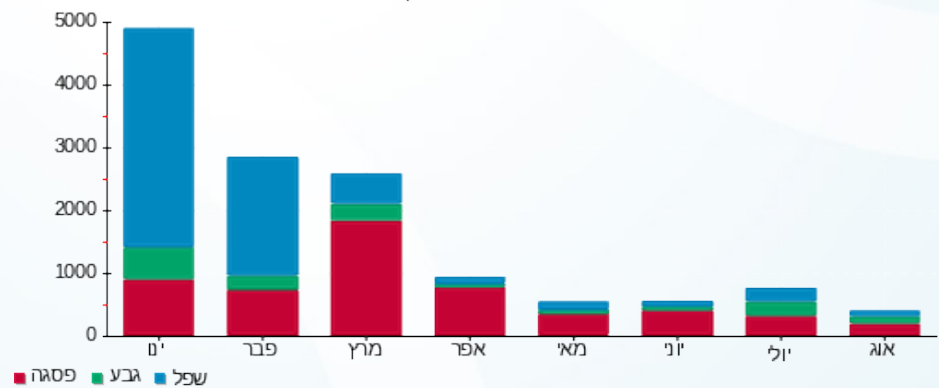



09/02/20

תאריך הפקה:

שם דייר: 2010113 קומה 23 - דיקלה (אונה פרי)

31/01/20

תאריך קריאה נוכחי:

שם אתר: מגדלי בסר 2

01/01/20

תאריך קריאה קודמת:

לקוח/ה נכבד/ה, אנו מתכבדים להגיש את חישוב צריכת החשמל לתקופה **01/01/20 - 31/01/20**:

2010113 קומה 23 - דיקלה (אונה פרי) - 3 - 81037877(0x0)

סוג תעריף	סוג צריכה	קריאה קודמת	קריאה נוכחית	סה"כ צריכה בקוט"ש	מחיר לקוט"ש בא"ג	סה"כ לתשלום
פרטי חשבון עבור תאריכים:						
777	פסגה	01/01/20	31/01/20	0.00	93.10	0.00 ₪
778	גבע	1,085.30	1,085.30	0.00	56.22	0.00 ₪
779	שפל	3,907.70	3,907.70	0.00	34.70	0.00 ₪

סה"כ לדייר:

פסגה	גבע	שפל	סה"כ	שיא ביקוש
0.00	0.00	0.00	0.00	
0.00 ₪	0.00 ₪	0.00 ₪	0.00 ₪	

סה"כ צריכה

סה"כ לתשלום

0.00 ₪	תשלום קבוע	
0.00 ₪	תשלום עבור גודל חיבור KVA (0x0)	
0.00 ₪	סה"כ לתשלום	לא כולל מע"מ

התפלגות חיוב בש"ח לפי תעו"ז

הסטוריית צריכה בקוט"ש

פסגה (0.00 ₪)
גבע (0.00 ₪)
שפל (0.00 ₪)

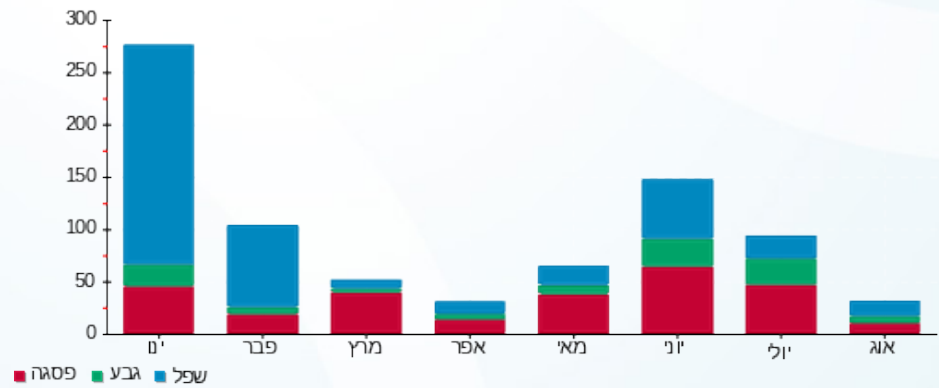



09/02/20

תאריך הפקה:

שם דייר: 2010113 קומה 24- דיקלה חברה לביטוח
שם אתר: מגדלי בסר 2

31/01/20

תאריך קריאה נוכחית:

01/01/20

תאריך קריאה קודמת:

לקוח/ה נכבד/ה, אנו מתכבדים להגיש את חישוב צריכת החשמל לתקופה 01/01/20 - 31/01/20:

2010113 קומה 24- דיקלה חברה לביטוח - 8 - 81037877(0x0)

סה"כ לתשלום	מחיר לקוט"ש בא"ג	סה"כ צריכה בקוט"ש	קריאה נוכחית	קריאה קודמת	סוג צריכה	סוג תעריף
			31/01/20	01/01/20		פרטי חשבון עבור תאריכים:
129.60 ₪	93.10	139.20	44,553.40	44,414.20	פסגה	777
187.10 ₪	56.22	332.80	11,693.40	11,360.60	גבע	778
718.78 ₪	34.70	2,071.40	31,289.20	29,217.80	שפל	779

סה"כ לדייר:

שיא ביקוש	סה"כ	שפל	גבע	פסגה
37.00	2,543.40	2,071.40	332.80	139.20
	1,035.47 ₪	718.78 ₪	187.10 ₪	129.60 ₪

סה"כ צריכה

סה"כ לתשלום

0.00 ₪	תשלום קבוע	
0.00 ₪	תשלום עבור גודל חיבור בKVA (0x0)	
1,035.47 ₪	סה"כ לתשלום	לא כולל מע"מ

התפלגות חיוב בש"ח לפי תעו"ז

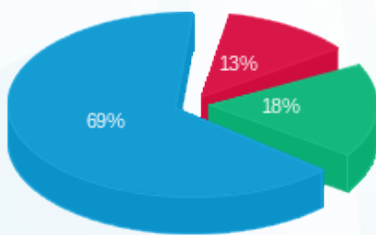

■ פסגה (129.60 ₪)
■ גבע (187.10 ₪)
■ שפל (718.78 ₪)

הסטוריית צריכה בקוט"ש

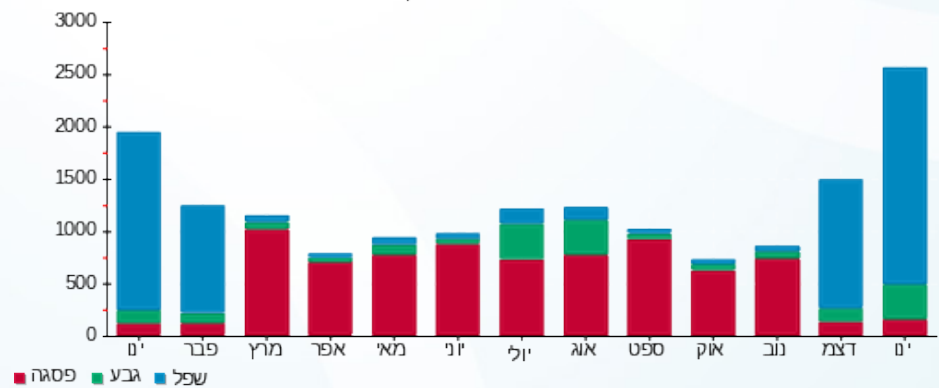



09/02/20

תאריך הפקדה:

שם דייר: 2010119 קומה 28 - מטאור

31/01/20

תאריך קריאה נוכחית:

שם אתר: מגדלי בסר 2

01/01/20

תאריך קריאה קודמת:

לקוח/ה נכבד/ה, אנו מתכבדים להגיש את חישוב צריכת החשמל לתקופה 01/01/20 - 31/01/20:

2010119 קומה 28 - מטאור - 4 - 00024417 (0x0)

סוג תעריף	סוג צריכה	קריאה קודמת	קריאה נוכחית	סה"כ צריכה בקוט"ש	מחיר לקוט"ש בא"ג	סה"כ לתשלום
פרטי חשבון עבור תאריכים:						
777	פסגה	01/01/20	31/01/20	31.28	93.10	29.12 ₪
778	גבע	12,865.33	13,532.40	667.07	56.22	375.03 ₪
779	שפל	776.45	778.04	1.60	34.70	0.55 ₪

סה"כ לדייר:

פסגה	גבע	שפל	סה"כ	שיא ביקוש
31.28	667.07	1.60	699.95	11.84
29.12 ₪	375.03 ₪	0.55 ₪	404.70 ₪	

סה"כ צריכה

סה"כ לתשלום

0.00 ₪	תשלום קבוע	
0.00 ₪	תשלום עבור גודל חיבור בKVA (0x0)	
404.70 ₪	סה"כ לתשלום	לא כולל מע"מ

התפלגות חיוב בש"ח לפי תעו"ז

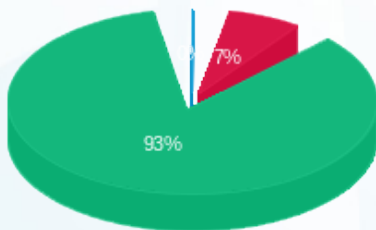

- פסגה (29.12 ₪) 7%
- גבע (375.03 ₪) 93%
- שפל (0.55 ₪)

הסטוריית צריכה בקוט"ש

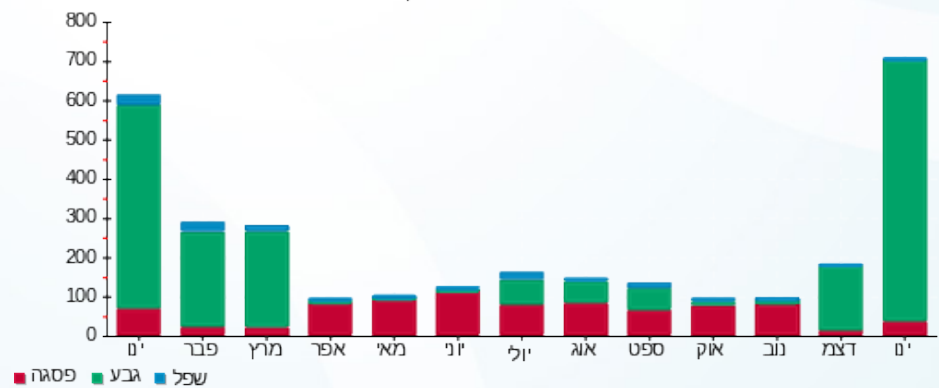



09/02/20

תאריך הפקה:

שם דייר: 2010124 קומה 17- א.ש.ת. פרויקטים
שם אתר: מגדלי בסר 2

31/01/20

תאריך קריאה נוכחית:

01/01/20

תאריך קריאה קודמת:

לקוח/ה נכבד/ה, אנו מתכבדים להגיש את חישוב צריכת החשמל לתקופה 01/01/20 - 31/01/20:

2010124 קומה 17- א.ש.ת. פרויקטים - 6 - (0x0)00025119

סוג תעריף	סוג צריכה	קריאה קודמת	קריאה נוכחית	סה"כ צריכה בקוט"ש	מחיר לקוט"ש בא"ג	סה"כ לתשלום
פרטי חשבון עבור תאריכים:						
777	פסגה	01/01/20	31/01/20	12.22	93.10	11.38 ₪
778	גבע	1,895.29	1,901.87	6.59	56.22	3.70 ₪
779	שפל	1,645.64	1,841.09	195.45	34.70	67.82 ₪

סה"כ לדייר:

פסגה	גבע	שפל	סה"כ	שיא ביקוש
12.22	6.59	195.45	214.25	5.96
11.38 ₪	3.70 ₪	67.82 ₪	82.90 ₪	

סה"כ צריכה

סה"כ לתשלום

0.00 ₪	תשלום קבוע	
0.00 ₪	תשלום עבור גודל חיבור בKVA (0x0)	
82.90 ₪	סה"כ לתשלום	לא כולל מע"מ

התפלגות חיוב בש"ח לפי תע"ז

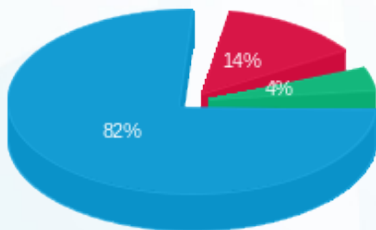

- פסגה (11.38 ₪)
- גבע (3.70 ₪)
- שפל (67.82 ₪)

הסטוריית צריכה בקוט"ש

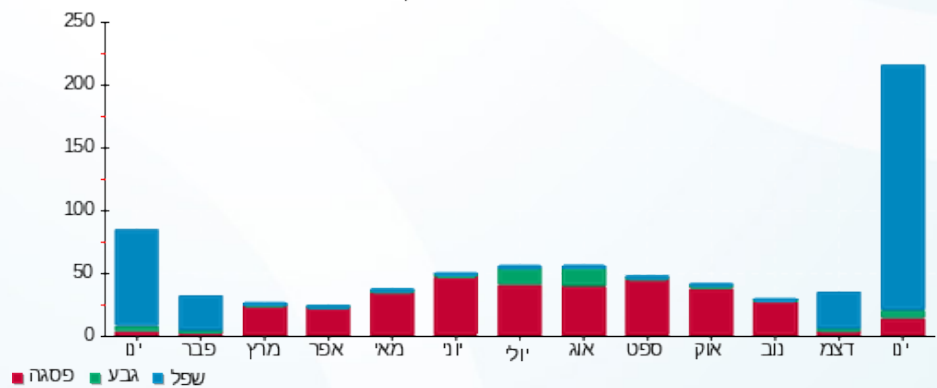



09/02/20

תאריך הפקדה:

שם דייר: 2010135 קומה 22 - דגש ניהול מערכות

31/01/20

תאריך קריאה נוכחית:

שם אתר: מגדלי בסר 2

01/01/20

תאריך קריאה קודמת:

לקוח/ה נכבד/ה, אנו מתכבדים להגיש את חישוב צריכת החשמל לתקופה 01/01/20 - 31/01/20:

2010135 קומה 22 - דגש ניהול מערכות - 4 - 00024962(0x0)

סוג תעריף	סוג צריכה	קריאה קודמת	קריאה נוכחית	סה"כ צריכה בקוט"ש	מחיר לקוט"ש בא"ג	סה"כ לתשלום
פרטי חשבון עבור תאריכים:						
777	פסגה	01/01/20	31/01/20	55.85	93.10	52.00 ₪
778	גבע	5,403.82	5,436.07	32.25	56.22	18.13 ₪
779	שפל	12,153.81	12,324.42	170.61	34.70	59.20 ₪

סה"כ לדייר:

פסגה	גבע	שפל	סה"כ	שיא ביקוש
55.85	32.25	170.61	258.71	3.99
₪ 52.00	₪ 18.13	₪ 59.20	₪ 129.33	

סה"כ צריכה

סה"כ לתשלום

₪ 0.00	תשלום קבוע	
₪ 0.00	תשלום עבור גודל חיבור בKVA (0x0)	
₪ 129.33	סה"כ לתשלום	לא כולל מע"מ

התפלגות חיוב בש"ח לפי תעו"ז

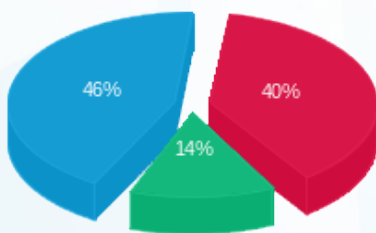

פסגה (₪ 52.00)
גבע (₪ 18.13)
שפל (₪ 59.20)

הסטוריית צריכה בקוט"ש

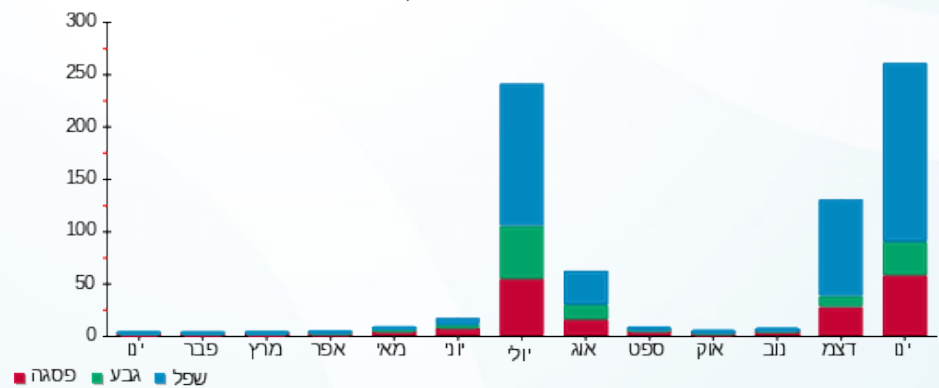



09/02/20

תאריך הפקדה:

שם דייר: 2010136 קומה 19 - גי אן אס

31/01/20

תאריך קריאה נוכחית:

שם אתר: מגדלי בסר 2

01/01/20

תאריך קריאה קודמת:

לקוח/ה נכבד/ה, אנו מתכבדים להגיש את חישוב צריכת החשמל לתקופה 01/01/20 - 31/01/20:

2010136 קומה 19 - גי אן אס - 7 - 00024434 (0x0)

סוג תעריף	סוג צריכה	קריאה קודמת	קריאה נוכחית	סה"כ צריכה בקוט"ש	מחיר לקוט"ש בא"ג	סה"כ לתשלום
		01/01/20	31/01/20			
777	פסגה	80,742.31	80,741.29	-1.02	93.10	₪ -0.95
778	גבע	28,239.40	28,239.41	0.007	56.22	₪ 0.00
779	שפל	48,144.39	48,127.19	-17.20	34.70	₪ -5.97

סה"כ לדייר:

פסגה	גבע	שפל	סה"כ	שיא ביקוש
-1.02	0.007	-17.20	-18.21	0.83
₪ -0.95	₪ 0.00	₪ -5.97	₪ -6.91	

סה"כ צריכה

סה"כ לתשלום

₪ 0.00	תשלום קבוע	
₪ 0.00	תשלום עבור גודל חיבור בKVA (0x0)	
₪ -6.91	סה"כ לתשלום	לא כולל מע"מ

התפלגות חיוב בש"ח לפי תעו"ז

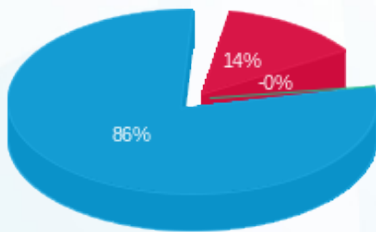

פסגה (₪ -0.95)
גבע (₪ 0.004)
שפל (₪ -5.97)

הסטוריית צריכה בקוט"ש

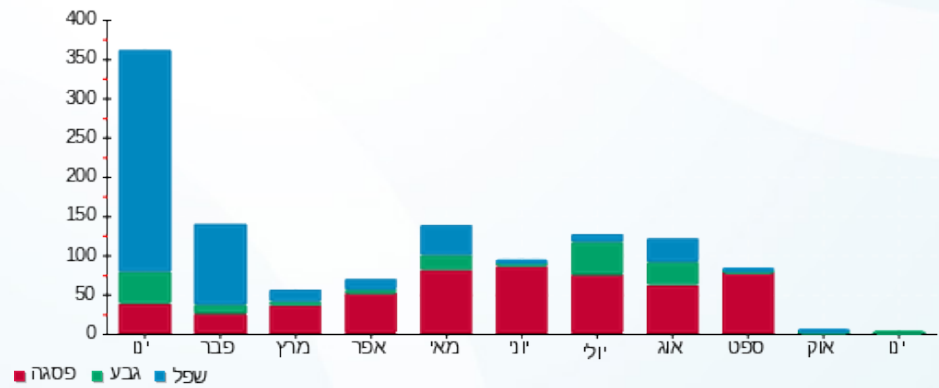



09/02/20

תאריך הפקדה:

שם דייר: 2010138 קומה 6 - כללית מושלם
שם אתר: מגדלי בסר 2

31/01/20

תאריך קריאה נוכחית:

01/01/20

תאריך קריאה קודמת:

לקוח/ה נכבד/ה, אנו מתכבדים להגיש את חישוב צריכת החשמל לתקופה 01/01/20 - 31/01/20:

2010138 קומה 6 - כללית מושלם - 1 - 00025023 (0x0)

סוג תעריף	סוג צריכה	קריאה קודמת	קריאה נוכחית	סה"כ צריכה בקוט"ש	מחיר לקוט"ש בא"ג	סה"כ לתשלום
פרטי חשבון עבור תאריכים:						
777	פסגה	01/01/20	31/01/20	78.96	93.10	73.51 ₪
778	גבע	26,437.89	26,775.81	337.92	56.22	189.98 ₪
779	שפל	32,904.67	34,933.81	2,029.14	34.70	704.11 ₪

סה"כ לדייר:

פסגה	גבע	שפל	סה"כ	שיא ביקוש
78.96	337.92	2,029.14	2,446.02	33.32
₪ 73.51	₪ 189.98	₪ 704.11	₪ 967.60	

סה"כ צריכה
סה"כ לתשלום

₪ 0.00	תשלום קבוע	
₪ 0.00	תשלום עבור גודל חיבור בKVA (0x0)	
₪ 967.60	סה"כ לתשלום	לא כולל מע"מ

התפלגות חיוב בש"ח לפי תעו"ז

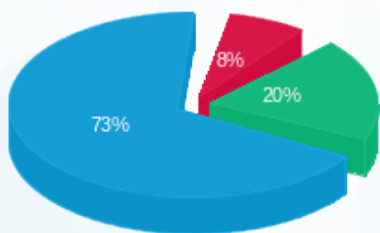

פסגה (₪ 73.51)
גבע (₪ 189.98)
שפל (₪ 704.11)

הסטוריית צריכה בקוט"ש

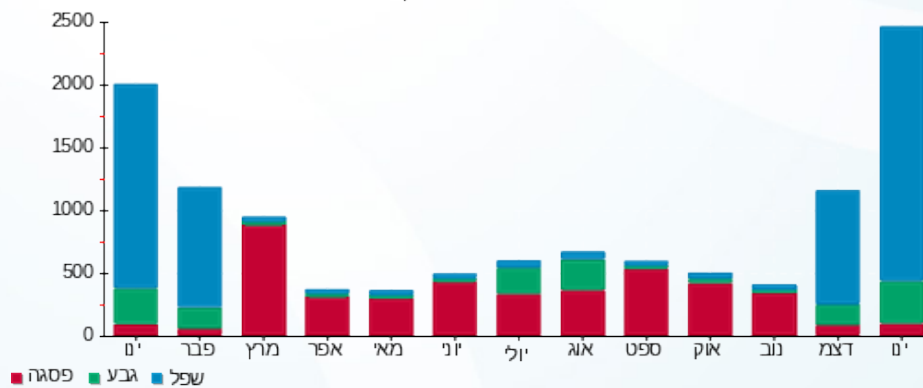

09/02/20 תאריך הפקדה:
 31/01/20 תאריך קריאה נוכחית:
 01/01/20 תאריך קריאה קודמת:

שם דייר: 2010138 קומה 7 - כללית מושלם
 שם אתר: מגדלי בסר 2

לקוח/ה נכבד/ה, אנו מתכבדים להגיש את חישוב צריכת החשמל לתקופה 01/01/20 - 31/01/20:

2010138 קומה 7 - כללית מושלם - 3 - 00025023 (0x0)

סוג תעריף	סוג צריכה	קריאה קודמת	קריאה נוכחית	סה"כ צריכה בקוט"ש	מחיר לקוט"ש בא"ג	סה"כ לתשלום
פרטי חשבון עבור תאריכים:						
		01/01/20	31/01/20			
777	פסגה	63,923.55	64,066.75	143.20	93.10	133.32 ₪
778	גבע	35,759.96	35,978.50	218.53	56.22	122.86 ₪
779	שפל	57,625.91	58,913.67	1,287.75	34.70	446.85 ₪

סה"כ לדייר:

פסגה	גבע	שפל	סה"כ	שיא ביקוש
143.20	218.53	1,287.75	1,649.49	18.30
133.32 ₪	122.86 ₪	446.85 ₪	703.03 ₪	

סה"כ צריכה
 סה"כ לתשלום

0.00 ₪	תשלום קבוע	
0.00 ₪	תשלום עבור גודל חיבור בKVA (0x0)	
703.03 ₪	סה"כ לתשלום	לא כולל מע"מ

התפלגות חיוב בש"ח לפי תע"ז

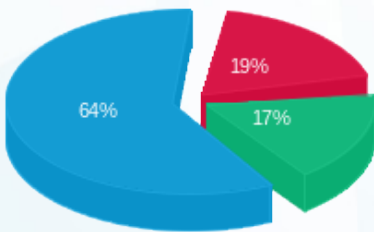

- פסגה (133.32 ₪)
- גבע (122.86 ₪)
- שפל (446.85 ₪)

הסטוריית צריכה בקוט"ש

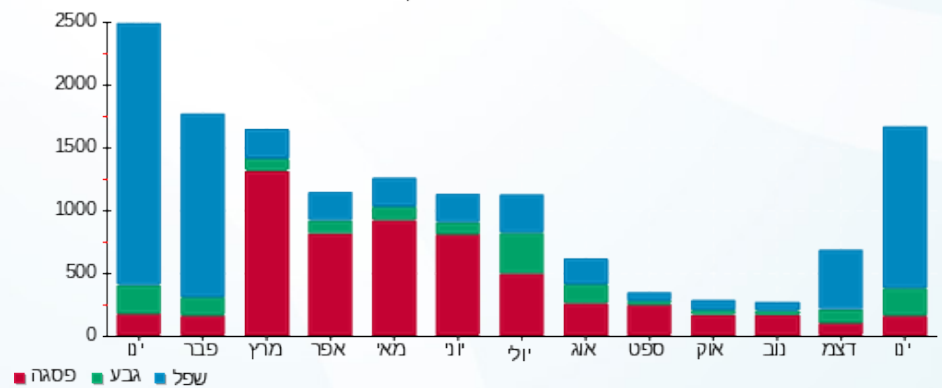

09/02/20 תאריך הפקדה:
 31/01/20 תאריך קריאה נוכחית:
 01/01/20 תאריך קריאה קודמת:

שם דייר: 2010144 קומה 15 - וראסיטי
 שם אתר: מגדלי בסר 2

לקוח/ה נכבד/ה, אנו מתכבדים להגיש את חישוב צריכת החשמל לתקופה 01/01/20 - 31/01/20:

2010144 קומה 15 - וראסיטי - 3 - 00025316 (0x0)

סוג תעריף	סוג צריכה	קריאה קודמת	קריאה נוכחית	סה"כ צריכה בקוט"ש	מחיר לקוט"ש בא"ג	סה"כ לתשלום
פרטי חשבון עבור תאריכים:						
777	פסגה	01/01/20	31/01/20	180.59	93.10	168.13 ₪
778	גבע	4,053.99	4,063.19	9.19	56.22	5.17 ₪
779	שפל	6,353.04	6,863.15	510.12	34.70	177.01 ₪

סה"כ לדייר:

פסגה	גבע	שפל	סה"כ	שיא ביקוש
180.59	9.19	510.12	699.90	9.33
168.13 ₪	5.17 ₪	177.01 ₪	350.31 ₪	

סה"כ צריכה
 סה"כ לתשלום

0.00 ₪	תשלום קבוע	
0.00 ₪	תשלום עבור גודל חיבור בKVA (0x0)	
350.31 ₪	סה"כ לתשלום	לא כולל מע"מ

התפלגות חיוב בש"ח לפי תע"ז

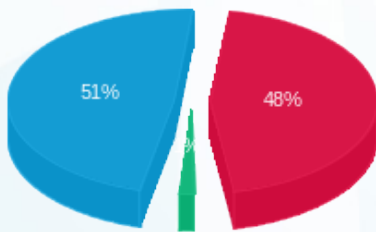

■ פסגה (168.13 ₪)
 ■ גבע (5.17 ₪)
 ■ שפל (177.01 ₪)

הסטוריית צריכה בקוט"ש

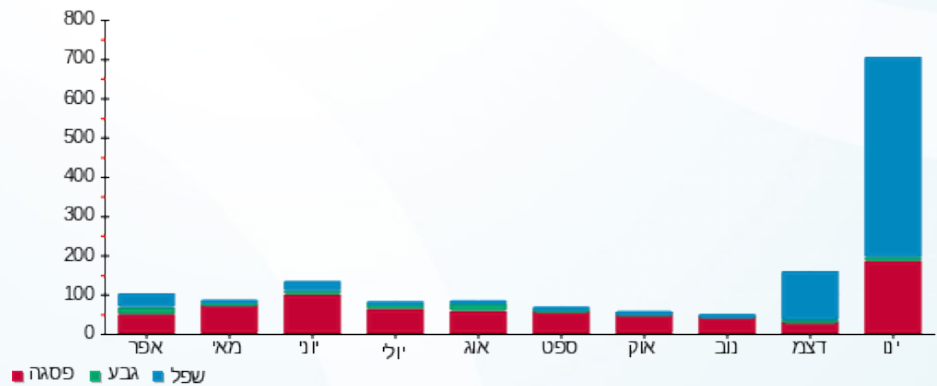



09/02/20 תאריך הפקה:
 31/01/20 תאריך קריאה נוכחית:
 01/01/20 תאריך קריאה קודמת:

שם דייר: 2010147 קומה 30 - הורוביץ
 שם אתר: מגדלי בסר 2

לקוח/ה נכבד/ה, אנו מתכבדים להגיש את חישוב צריכת החשמל לתקופה **01/01/20 - 31/01/20**:

2010147 קומה 30 - הורוביץ - 2 - 00025303(0x0)

סוג תעריף	סוג צריכה	קריאה קודמת	קריאה נוכחית	סה"כ צריכה בקוט"ש	מחיר לקוט"ש בא"ג	סה"כ לתשלום
פרטי חשבון עבור תאריכים:						
777	פסגה	01/01/20	31/01/20	1.69	93.10	1.57 ₪
778	גבע	21,101.87	21,102.74	0.87	56.22	0.49 ₪
779	שפל	24,949.32	24,955.85	6.53	34.70	2.27 ₪

סה"כ לדיר:

פסגה	גבע	שפל	סה"כ	שיא ביקוש
1.69	0.87	6.53	9.09	0.04
1.57 ₪	0.49 ₪	2.27 ₪	4.33 ₪	

סה"כ צריכה
 סה"כ לתשלום

0.00 ₪	תשלום קבוע	
0.00 ₪	תשלום עבור גודל חיבור בKVA (0x0)	
4.33 ₪	סה"כ לתשלום	לא כולל מע"מ

התפלגות חיוב בש"ח לפי תע"ז

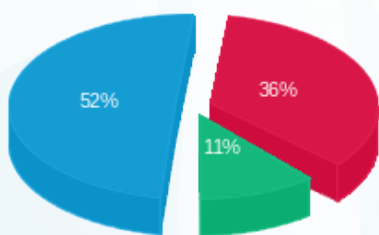

פסגה (1.57 ₪) 52%
 גבע (0.49 ₪) 36%
 שפל (2.27 ₪) 11%

הסטוריית צריכה בקוט"ש

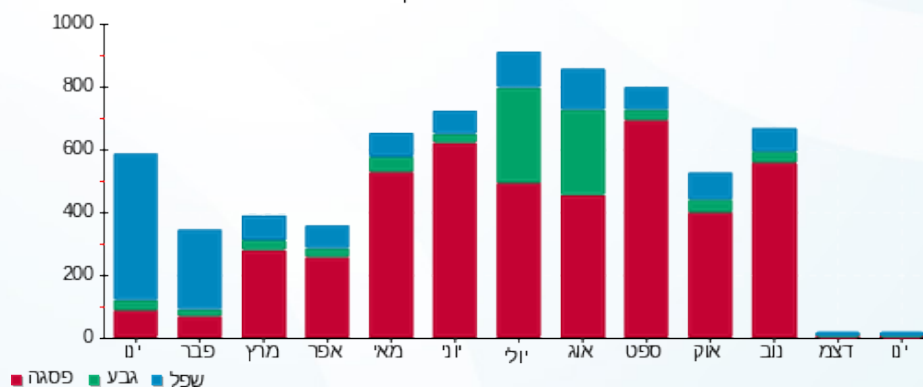



09/02/20

תאריך הפקדה:

שם דייר: 2510151 קומה 25 - יהודית מייזלים

31/01/20

תאריך קריאה נוכחית:

שם אתר: מגדלי בסר 2

01/01/20

תאריך קריאה קודמת:

לקוח/ה נכבד/ה, אנו מתכבדים להגיש את חישוב צריכת החשמל לתקופה **01/01/20 - 31/01/20**:

2510151 קומה 25 - יהודית מייזלים - 5 - (0x0)00025314

סוג תעריף	סוג צריכה	קריאה קודמת	קריאה נוכחית	סה"כ צריכה בקוט"ש	מחיר לקוט"ש בא"ג	סה"כ לתשלום
פרטי חשבון עבור תאריכים:						
777	פסגה	01/01/20	31/01/20	15.43	93.10	14.37 ₪
778	גבע	1,109.53	1,109.54	0.0010	56.22	0.00 ₪
779	שפל	1,359.26	1,448.21	88.95	34.70	30.87 ₪

סה"כ לדייר:

פסגה	גבע	שפל	סה"כ	שיא ביקוש
15.43	0.0010	88.95	104.39	4.34
14.37 ₪	0.00 ₪	30.87 ₪	45.24 ₪	

סה"כ צריכה

סה"כ לתשלום

0.00 ₪	תשלום קבוע	
0.00 ₪	תשלום עבור גודל חיבור ב-KVA (0x0)	
45.24 ₪	סה"כ לתשלום	לא כולל מע"מ

התפלגות חיוב בש"ח לפי תעו"ז

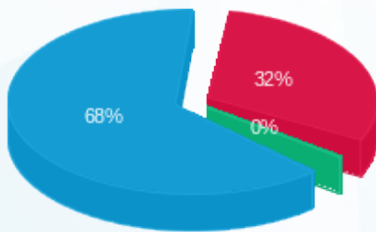

■ פסגה (14.37 ₪)
 ■ גבע (0.0006 ₪)
 ■ שפל (30.87 ₪)

הסטוריית צריכה בקוט"ש

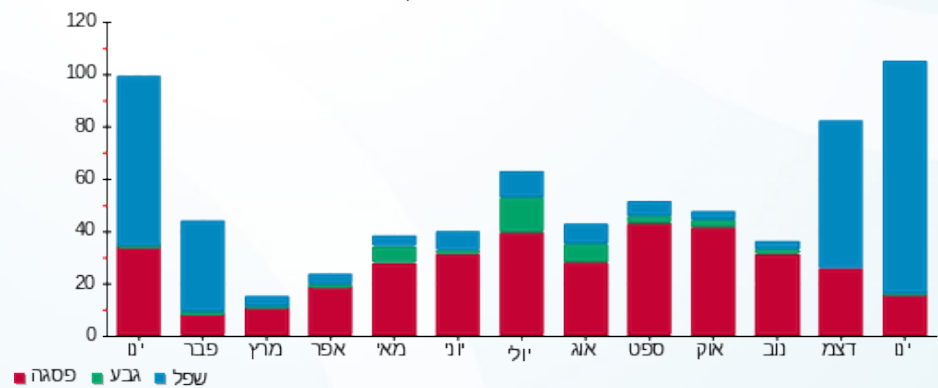

09/02/20 תאריך הפקה:
 31/01/20 תאריך קריאה נוכחית:
 01/01/20 תאריך קריאה קודמת:

שם דייר: 2010153 קומה 25 - רמי בלס
 שם אתר: מגדלי בסר 2

לקוח/ה נכבד/ה, אנו מתכבדים להגיש את חישוב צריכת החשמל לתקופה 01/01/20 - 31/01/20:

2010153 קומה 25 - רמי בלס - 2 - 00025314(0x0)

סוג תעריף	סוג צריכה	קריאה קודמת	קריאה נוכחית	סה"כ צריכה בקוט"ש	מחיר לקוט"ש בא"ג	סה"כ לתשלום
פרטי חשבון עבור תאריכים:						
777	פסגה	01/01/20	31/01/20	34.30	93.10	31.93 ₪
778	גבע	7,935.64	7,953.16	17.52	56.22	9.85 ₪
779	שפל	13,677.10	13,817.46	140.37	34.70	48.71 ₪

סה"כ לדייר:

פסגה	גבע	שפל	סה"כ	שיא ביקוש
34.30	17.52	140.37	192.19	2.93
31.93 ₪	9.85 ₪	48.71 ₪	90.49 ₪	

סה"כ צריכה
 סה"כ לתשלום

0.00 ₪	תשלום קבוע	
0.00 ₪	תשלום עבור גודל חיבור בKVA (0x0)	
90.49 ₪	סה"כ לתשלום	לא כולל מע"מ

התפלגות חיוב בש"ח לפי תעו"ז

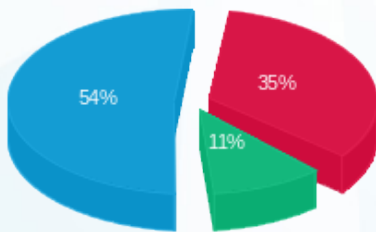

■ פסגה (31.93 ₪)
 ■ גבע (9.85 ₪)
 ■ שפל (48.71 ₪)

הסטוריית צריכה בקוט"ש

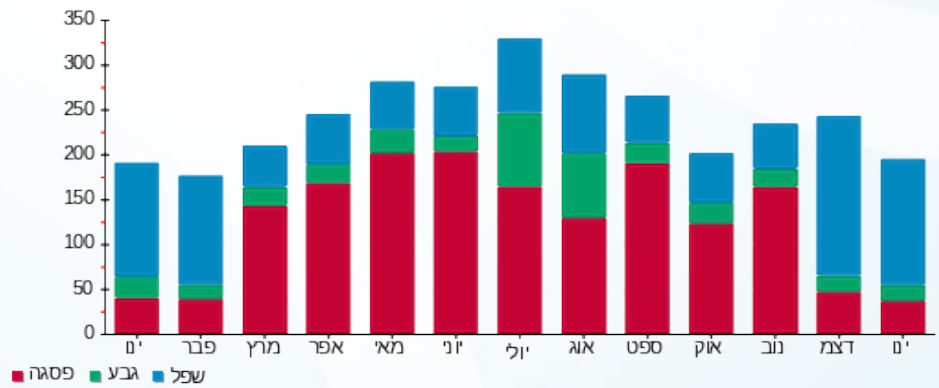

09/02/20 תאריך הפקדה:
 31/01/20 תאריך קריאה נוכחית:
 01/01/20 תאריך קריאה קודמת:

שם דייר: 2010162 קומה 8 - משרד רוה"מ
 שם אתר: מגדלי בסר 2

לקוח/ה נכבד/ה, אנו מתכבדים להגיש את חישוב צריכת החשמל לתקופה **01/01/20 - 31/01/20**:

2010162 קומה 8 - משרד רוה"מ - 3 - 00025312 (0x0)

סוג תעריף	סוג צריכה	קריאה קודמת	קריאה נוכחית	סה"כ צריכה בקוט"ש	מחיר לקוט"ש בא"ג	סה"כ לתשלום
פרטי חשבון עבור תאריכים:						
777	פסגה	01/01/20	31/01/20	37.97	93.10	35.35 ₪
778	גבע	1,909.75	1,992.89	83.14	56.22	46.74 ₪
779	שפל	4,556.81	4,757.62	200.81	34.70	69.68 ₪

סה"כ לדייר:

פסגה	גבע	שפל	סה"כ	שיא ביקוש
37.97	83.14	200.81	321.92	6.72
₪ 35.35	₪ 46.74	₪ 69.68	₪ 151.77	

סה"כ צריכה
 סה"כ לתשלום

₪ 0.00	תשלום קבוע	
₪ 0.00	תשלום עבור גודל חיבור בKVA (0x0)	
₪ 151.77	סה"כ לתשלום	לא כולל מע"מ

התפלגות חיוב בש"ח לפי תעו"ז

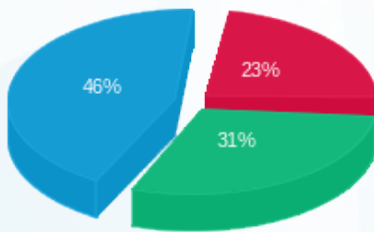

פסגה (₪ 35.35)
 גבע (₪ 46.74)
 שפל (₪ 69.68)

הסטוריית צריכה בקוט"ש

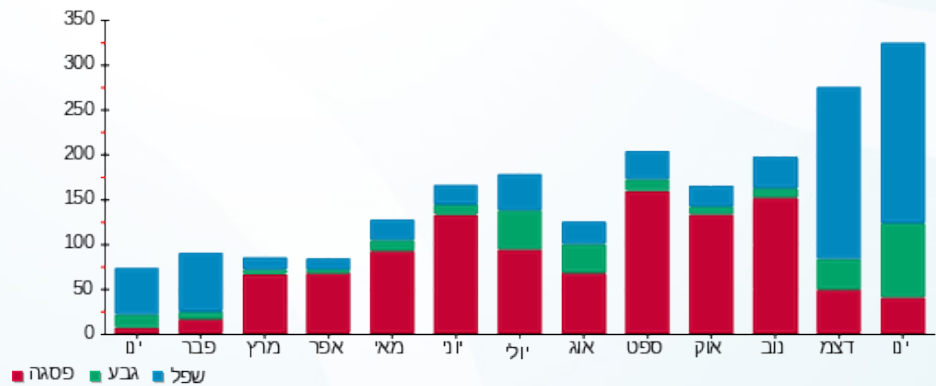



09/02/20

תאריך הפקדה:

שם דייר: 2010162 קומה 8 - משרד רוה"מ
שם אתר: מגדלי בסר 2

31/01/20

תאריך קריאה נוכחית:

01/01/20

תאריך קריאה קודמת:

לקוח/ה נכבד/ה, אנו מתכבדים להגיש את חישוב צריכת החשמל לתקופה 01/01/20 - 31/01/20:

2010162 קומה 8 - משרד רוה"מ - 2 - 00025312(0x0)

סוג תעריף	סוג צריכה	קריאה קודמת	קריאה נוכחית	סה"כ צריכה בקוט"ש	מחיר לקוט"ש בא"ג	סה"כ לתשלום
		01/01/20	31/01/20			
777	פסגה	10,799.05	10,804.05	5.00	93.10	4.65 ₪
778	גבע	4,344.55	4,347.24	2.69	56.22	1.51 ₪
779	שפל	7,539.61	7,564.24	24.63	34.70	8.55 ₪

סה"כ לדייר:

פסגה	גבע	שפל	סה"כ	שיא ביקוש
5.00	2.69	24.63	32.31	2.03
4.65 ₪	1.51 ₪	8.55 ₪	14.71 ₪	

סה"כ צריכה

סה"כ לתשלום

0.00 ₪	תשלום קבוע	
0.00 ₪	תשלום עבור גודל חיבור בKVA (0x0)	
14.71 ₪	סה"כ לתשלום	לא כולל מע"מ

התפלגות חיוב בש"ח לפי תע"ז

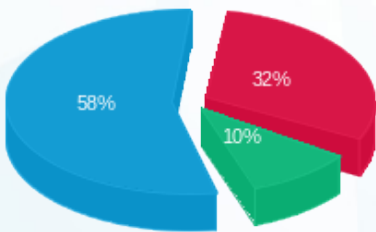

פסגה (4.65 ₪) - 58%
גבע (1.51 ₪) - 10%
שפל (8.55 ₪) - 32%

הסטוריית צריכה בקוט"ש

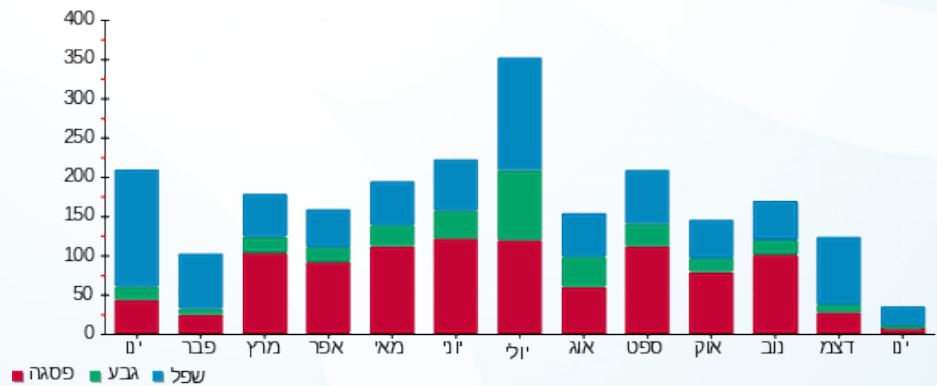

פסגה גבע שפל





09/02/20

תאריך הפקה:

שם דייר: 2010162 קומה 9 - משרד רוה"מ

31/01/20

תאריך קריאה נוכחית:

שם אתר: מגדלי בסר 2

01/01/20

תאריך קריאה קודמת:

לקוח/ה נכבד/ה, אנו מתכבדים להגיש את חישוב צריכת החשמל לתקופה 01/01/20 - 31/01/20:

2010162 קומה 9 - משרד רוה"מ - 5 - 00025312 (0x0)

סוג תעריף	סוג צריכה	קריאה קודמת	קריאה נוכחית	סה"כ צריכה בקוט"ש	מחיר לקוט"ש בא"ג	סה"כ לתשלום
פרטי חשבון עבור תאריכים:						
		01/01/20	31/01/20			
777	פסגה	135,839.54	136,256.46	416.91	93.10	388.15 ₪
778	גבע	63,591.52	63,772.99	181.47	56.22	102.02 ₪
779	שפל	94,302.37	95,687.95	1,385.59	34.70	480.80 ₪

סה"כ לדייר:

פסגה	גבע	שפל	סה"כ	שיא ביקוש
416.91	181.47	1,385.59	1,983.96	22.56
₪ 388.15	₪ 102.02	₪ 480.80	₪ 970.96	

סה"כ צריכה

סה"כ לתשלום

₪ 0.00	תשלום קבוע	
₪ 0.00	תשלום עבור גודל חיבור בKVA (0x0)	
₪ 970.96	סה"כ לתשלום	לא כולל מע"מ

התפלגות חיוב בש"ח לפי תע"ז

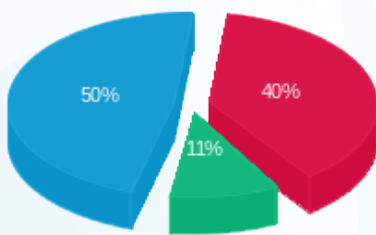

- פסגה (₪ 388.15)
- גבע (₪ 102.02)
- שפל (₪ 480.80)

הסטוריית צריכה בקוט"ש

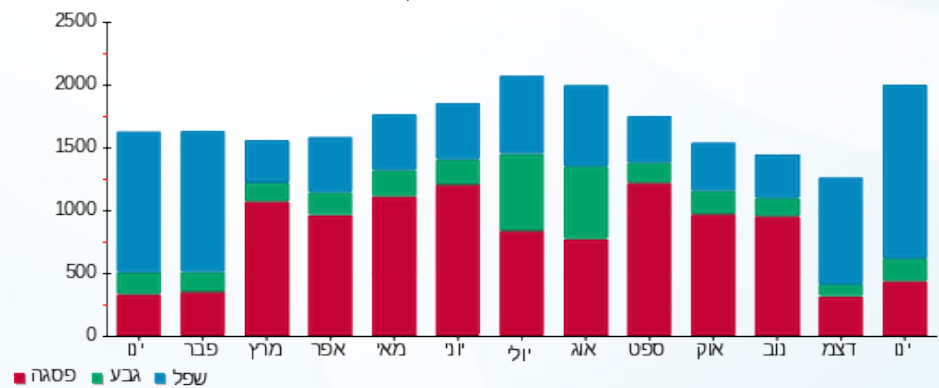

- פסגה
- גבע
- שפל





09/02/20

תאריך הפקה:

שם דייר: 2010164 קומה 22 - קריפטונייט

31/01/20

תאריך קריאה נוכחית:

שם אתר: מגדלי בסר 2

01/01/20

תאריך קריאה קודמת:

לקוח/ה נכבד/ה, אנו מתכבדים להגיש את חישוב צריכת החשמל לתקופה **01/01/20 - 31/01/20**:

2010164 קומה 22 - קריפטונייט - 3 - 00024962 (0x0)

סוג תעריף	סוג צריכה	קריאה קודמת	קריאה נוכחית	סה"כ צריכה בקוט"ש	מחיר לקוט"ש בא"ג	סה"כ לתשלום
פרטי חשבון עבור תאריכים:						
777	פסגה	01/01/20	31/01/20	-0.002	93.10	0.00 ₪
778	גבע	3,167.38	3,167.38	0.00	56.22	0.00 ₪
779	שפל	4,025.87	4,026.04	0.17	34.70	0.06 ₪

סה"כ לדייר:

פסגה	גבע	שפל	סה"כ	שיא ביקוש
-0.002	0.00	0.17	0.17	0.20
0.00 ₪	0.00 ₪	0.06 ₪	0.06 ₪	

סה"כ צריכה

סה"כ לתשלום

0.00 ₪	תשלום קבוע	
0.00 ₪	תשלום עבור גודל חיבור בKVA (0x0)	
0.06 ₪	סה"כ לתשלום	לא כולל מע"מ

התפלגות חיוב בש"ח לפי תעו"ז

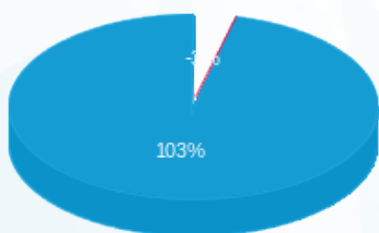

- פסגה (0.002 ₪)
- גבע (0.00 ₪)
- שפל (0.06 ₪)

הסטוריית צריכה בקוט"ש

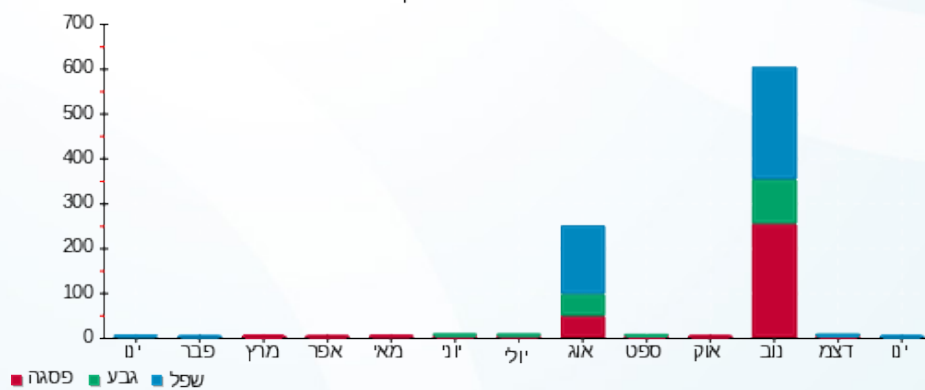

- פסגה
- גבע
- שפל



09/02/20 תאריך הפקדה:
 31/01/20 תאריך קריאה נוכחית:
 01/01/20 תאריך קריאה קודמת:

שם דייר: 2010166 קומה 11 - חבר
 שם אתר: מגדלי בסר 2

לקוח/ה נכבד/ה, אנו מתכבדים להגיש את חישוב צריכת החשמל לתקופה **01/01/20 - 31/01/20**:

2010166 קומה 11 - חבר - 7 - 00023534 (0x0)

סוג תעריף	סוג צריכה	קריאה קודמת	קריאה נוכחית	סה"כ צריכה בקוט"ש	מחיר לקוט"ש בא"ג	סה"כ לתשלום
פרטי חשבון עבור תאריכים:						
777	פסגה	01/01/20	31/01/20	6.41	93.10	163,580.38 ₪
778	גבע	105,500.60	105,564.90	64.29	56.22	105,564.90 ₪
779	שפל	205,996.28	206,368.45	372.17	34.70	206,368.45 ₪

סה"כ לדייר:

פסגה	גבע	שפל	סה"כ	שיא ביקוש
6.41	64.29	372.17	442.87	13.66
163,580.38 ₪	105,564.90 ₪	206,368.45 ₪	171.25 ₪	

סה"כ צריכה
 סה"כ לתשלום

0.00 ₪	תשלום קבוע	
0.00 ₪	תשלום עבור גודל חיבור בKVA (0x0)	
171.25 ₪	סה"כ לתשלום	לא כולל מע"מ

התפלגות חיוב בש"ח לפי תע"ז

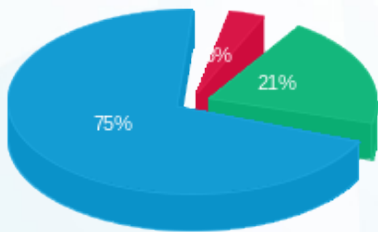

פסגה (5.97 ₪)
 גבע (36.15 ₪)
 שפל (59.7 ₪)

הסטוריית צריכה בקוט"ש

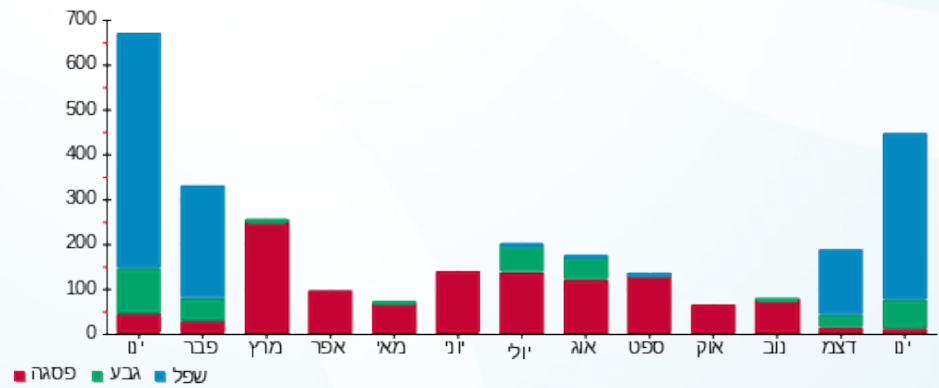



09/02/20

תאריך הפקה:

שם דייר: 2010166 קומה 11 - חבר מונה 8-23534

31/01/20

תאריך קריאה נוכחית:

שם אתר: מגדלי בסר 2

01/01/20

תאריך קריאה קודמת:

לקוח/ה נכבד/ה, אנו מתכבדים להגיש את חישוב צריכת החשמל לתקופה 01/01/20 - 31/01/20:

2010166 קומה 11 - חבר מונה 8-23534 - 8 - 00023534(0x0)

סוג תעריף	סוג צריכה	קריאה קודמת	קריאה נוכחית	סה"כ צריכה בקוט"ש	מחיר לקוט"ש בא"ג	סה"כ לתשלום
פרטי חשבון עבור תאריכים:						
		01/01/20	31/01/20			
777	פסגה	138,456.13	138,613.06	156.93	93.10	146.10 ₪
778	גבע	126,555.95	126,853.68	297.73	56.22	167.38 ₪
779	שפל	200,706.93	202,568.51	1,861.59	34.70	645.97 ₪

סה"כ לדייר:

פסגה	גבע	שפל	סה"כ	שיא ביקוש
156.93	297.73	1,861.59	2,316.25	37.88
146.10 ₪	167.38 ₪	645.97 ₪	959.46 ₪	

סה"כ צריכה

סה"כ לתשלום

0.00 ₪	תשלום קבוע	
0.00 ₪	תשלום עבור גודל חיבור בKVA (0x0)	
959.46 ₪	סה"כ לתשלום	לא כולל מע"מ

התפלגות חיוב בש"ח לפי תע"ז

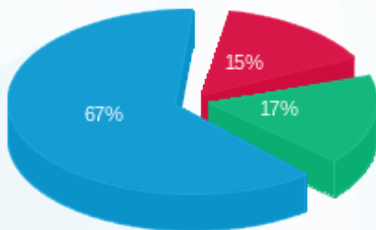

- פסגה (146.10 ₪)
- גבע (167.38 ₪)
- שפל (645.97 ₪)

הסטוריית צריכה בקוט"ש

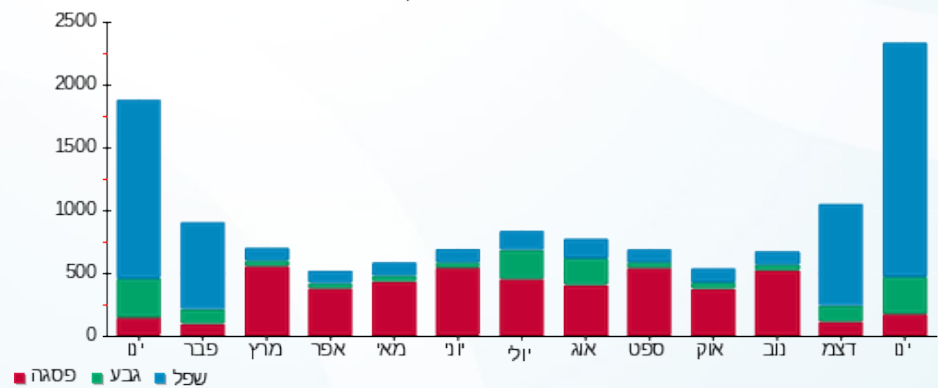

09/02/20

תאריך הפקה:

שם דייר: 2010172 קומה 26 - שיוקים + אבי ללום
שם אתר: מגדלי בסר 2

31/01/20

תאריך קריאה נוכחית:

01/01/20

תאריך קריאה קודמת:

לקוח/ה נכבד/ה, אנו מתכבדים להגיש את חישוב צריכת החשמל לתקופה 01/01/20 - 31/01/20:

2010172 קומה 26 - שיוקים + אבי ללום - 8 - 00024618 (0x0)

סוג תעריף	סוג צריכה	קריאה קודמת	קריאה נוכחית	סה"כ צריכה בקוט"ש	מחיר לקוט"ש בא"ג	סה"כ לתשלום
פרטי חשבון עבור תאריכים:						
777	פסגה	01/01/20	31/01/20	7.61	93.10	7.08 ₪
778	גבע	1,483.17	1,485.95	2.78	56.22	1.56 ₪
779	שפל	2,968.67	3,034.59	65.93	34.70	22.88 ₪

סה"כ לדיר:

פסגה	גבע	שפל	סה"כ	שיא ביקוש
7.61	2.78	65.93	76.32	2.75
₪ 7.08	₪ 1.56	₪ 22.88	₪ 31.52	

סה"כ צריכה

סה"כ לתשלום

₪ 0.00	תשלום קבוע	
₪ 0.00	תשלום עבור גודל חיבור בKVA (0x0)	
₪ 31.52	סה"כ לתשלום	לא כולל מע"מ

התפלגות חיוב בש"ח לפי תע"ז

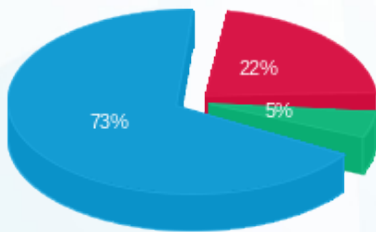

פסגה (₪ 7.08) 73%
גבע (₪ 1.56) 5%
שפל (₪ 22.88) 22%

הסטוריית צריכה בקוט"ש

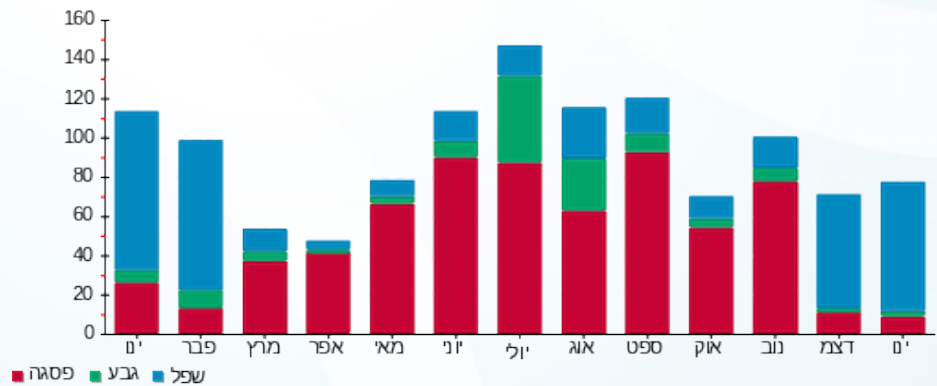

09/02/20 תאריך הפקה:
 31/01/20 תאריך קריאה נוכחית:
 01/01/20 תאריך קריאה קודמת:

שם דייר: 2010173 קומה 5 - יוסי אברהמי
 שם אתר: מגדלי בסר 2

לקוח/ה נכבד/ה, אנו מתכבדים להגיש את חישוב צריכת החשמל לתקופה 01/01/20 - 31/01/20:

2010173 קומה 5 - יוסי אברהמי - 3 - 81034201(0x0)

סוג תעריף	סוג צריכה	קריאה קודמת	קריאה נוכחית	סה"כ צריכה בקוט"ש	מחיר לקוט"ש בא"ג	סה"כ לתשלום
פרטי חשבון עבור תאריכים:						
777	פסגה	01/01/20	31/01/20	134.65	93.10	125.36 ₪
778	גבע	808.80	834.85	26.05	56.22	14.65 ₪
779	שפל	1,615.95	2,044.95	429.00	34.70	148.86 ₪

סה"כ לדייר:

פסגה	גבע	שפל	סה"כ	שיא ביקוש
134.65	26.05	429.00	589.70	9.30
125.36 ₪	14.65 ₪	148.86 ₪	288.87 ₪	

סה"כ צריכה
 סה"כ לתשלום

0.00 ₪	תשלום קבוע	
0.00 ₪	תשלום עבור גודל חיבור בKVA (0x0)	
288.87 ₪	סה"כ לתשלום	לא כולל מע"מ

התפלגות חיוב בש"ח לפי תעו"ז

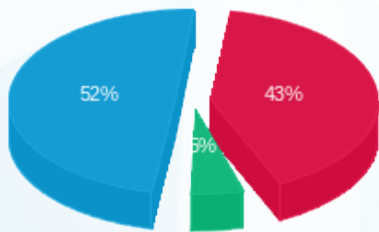

■ פסגה (125.36 ₪)
 ■ גבע (14.65 ₪)
 ■ שפל (148.86 ₪)

הסטוריית צריכה בקוט"ש

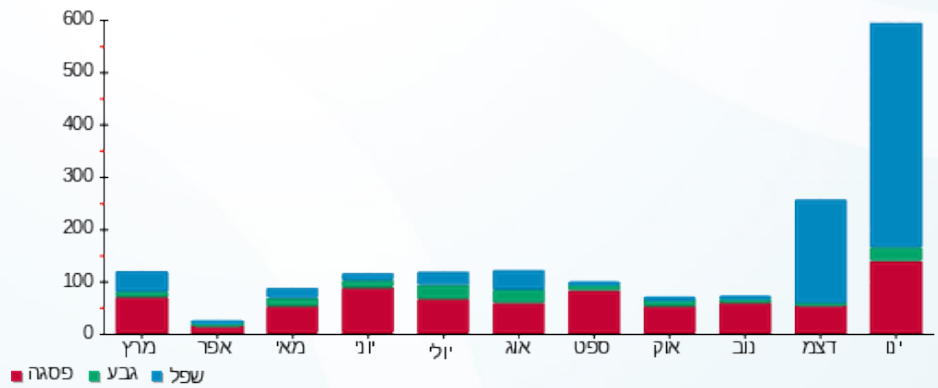



09/02/20

תאריך הפקה:

שם דייר: 2010173 קומה 8 - יוסי אברהמי

31/01/20

תאריך קריאה נוכחית:

שם אתר: מגדלי בסר 2

01/01/20

תאריך קריאה קודמת:

לקוח/ה נכבד/ה, אנו מתכבדים להגיש את חישוב צריכת החשמל לתקופה 01/01/20 - 31/01/20:

2010173 קומה 8 - יוסי אברהמי - 4 - 00025312 (0x0)

סוג תעריף	סוג צריכה	קריאה קודמת	קריאה נוכחית	סה"כ צריכה בקוט"ש	מחיר לקוט"ש בא"ג	סה"כ לתשלום
		01/01/20	31/01/20			
פרטי חשבון עבור תאריכים:						
777	פסגה	30,146.16	30,509.79	363.63	93.10	338.54 ₪
778	גבע	9,241.85	9,260.92	19.08	56.22	10.73 ₪
779	שפל	17,764.74	18,734.20	969.46	34.70	336.40 ₪

סה"כ לדייר:

פסגה	גבע	שפל	סה"כ	שיא ביקוש
363.63	19.08	969.46	1,352.16	14.76
₪ 338.54	₪ 10.73	₪ 336.40	₪ 685.67	

סה"כ צריכה

סה"כ לתשלום

₪ 0.00	תשלום קבוע	
₪ 0.00	תשלום עבור גודל חיבור בKVA (0x0)	
₪ 685.67	סה"כ לתשלום	לא כולל מע"מ

התפלגות חיוב בש"ח לפי תעו"ז

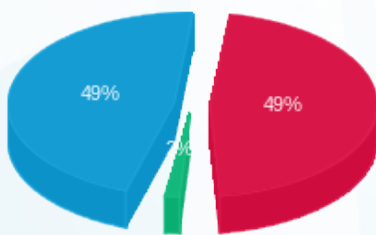

- פסגה (₪ 338.54)
- גבע (₪ 10.73)
- שפל (₪ 336.40)

הסטוריית צריכה בקוט"ש

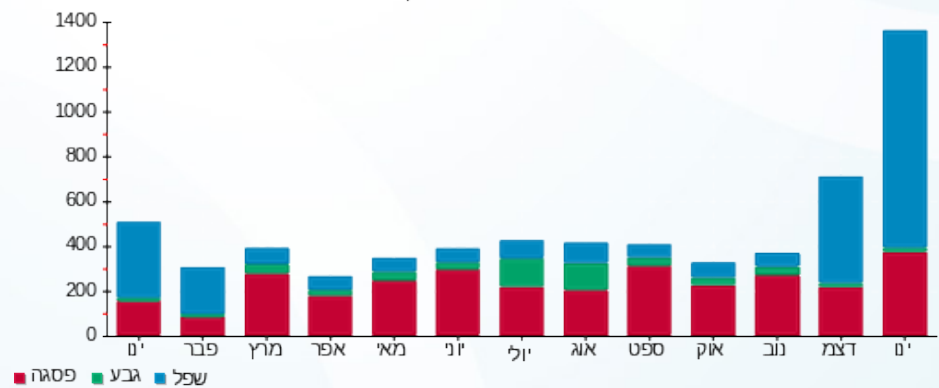

- פסגה
- גבע
- שפל



09/02/20 תאריך הפקדה:
 31/01/20 תאריך קריאה נוכחית:
 01/01/20 תאריך קריאה קודמת:

שם דייר: 2010181 קומה 29 - שמעון שגיא
 שם אתר: מגדלי בסר 2

לקוח/ה נכבד/ה, אנו מתכבדים להגיש את חישוב צריכת החשמל לתקופה 01/01/20 - 31/01/20:

2010181 קומה 29 - שמעון שגיא - 5 - 00025303(0x0)

סוג תעריף	סוג צריכה	קריאה קודמת	קריאה נוכחית	סה"כ צריכה בקוט"ש	מחיר לקוט"ש בא"ג	סה"כ לתשלום
פרטי חשבון עבור תאריכים:						
777	פסגה	01/01/20	31/01/20	264.91	93.10	246.63 ₪
778	גבע	2,110.10	2,161.42	51.32	56.22	28.85 ₪
779	שפל	4,174.98	5,071.26	896.28	34.70	311.01 ₪

סה"כ לדייר:

פסגה	גבע	שפל	סה"כ	שיא ביקוש
264.91	51.32	896.28	1,212.51	12.89
246.63 ₪	28.85 ₪	311.01 ₪	586.49 ₪	

סה"כ צריכה
 סה"כ לתשלום

0.00 ₪	תשלום קבוע	
0.00 ₪	תשלום עבור גודל חיבור בKVA (0x0)	
586.49 ₪	סה"כ לתשלום	לא כולל מע"מ

התפלגות חיוב בש"ח לפי תע"ז

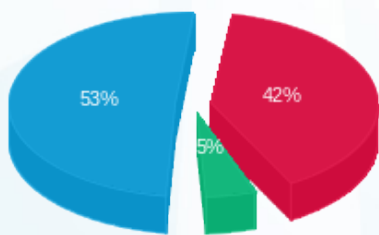

■ פסגה (246.63 ₪)
 ■ גבע (28.85 ₪)
 ■ שפל (311.01 ₪)

הסטוריית צריכה בקוט"ש

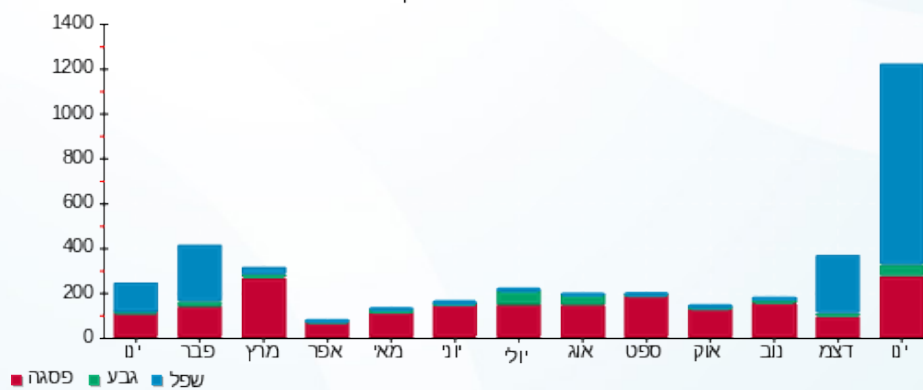

■ פסגה ■ גבע ■ שפל





09/02/20

תאריך הפקה:

שם דייר: 2010184 קומה 20 - כח רב לאומי

31/01/20

תאריך קריאה נוכחית:

שם אתר: מגדלי בסר 2

01/01/20

תאריך קריאה קודמת:

לקוח/ה נכבד/ה, אנו מתכבדים להגיש את חישוב צריכת החשמל לתקופה **01/01/20 - 31/01/20**:

2010184 קומה 20 - כח רב לאומי - 5 - 00024434 (0x0)

סוג תעריף	סוג צריכה	קריאה קודמת	קריאה נוכחית	סה"כ צריכה בקוט"ש	מחיר לקוט"ש בא"ג	סה"כ לתשלום
			01/01/20	31/01/20	פרטי חשבון עבור תאריכים:	
777	פסגה	48,162.83	48,284.03	121.20	93.10	112.84 ₪
778	גבע	22,178.78	22,372.12	193.33	56.22	108.69 ₪
779	שפל	48,883.45	50,313.28	1,429.83	34.70	496.15 ₪

סה"כ לדייר:

פסגה	גבע	שפל	סה"כ	שיא ביקוש
121.20	193.33	1,429.83	1,744.37	24.26
112.84 ₪	108.69 ₪	496.15 ₪	717.68 ₪	

סה"כ צריכה

סה"כ לתשלום

0.00 ₪	תשלום קבוע	
0.00 ₪	תשלום עבור גודל חיבור בKVA (0x0)	
717.68 ₪	סה"כ לתשלום	לא כולל מע"מ

התפלגות חיוב בש"ח לפי תעו"ז

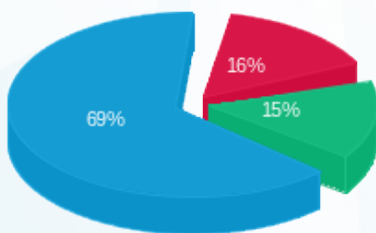

- פסגה (112.84 ₪)
- גבע (108.69 ₪)
- שפל (496.15 ₪)

הסטוריית צריכה בקוט"ש

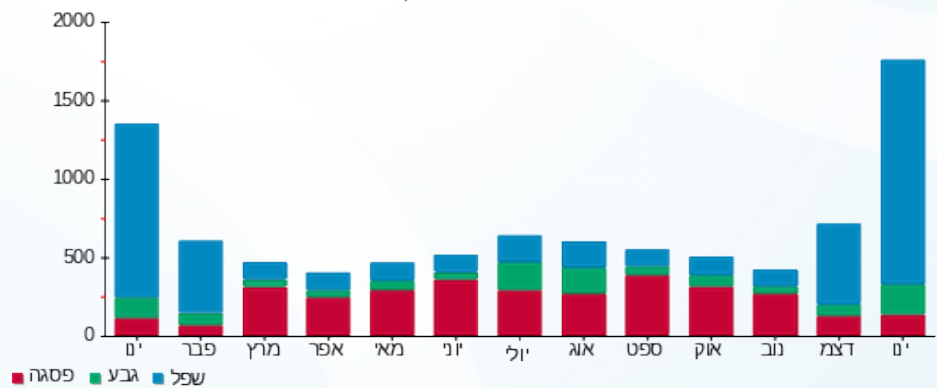

- פסגה
- גבע
- שפל



09/02/20

תאריך הפקה:

שם דייר: 2010191 קומה 10 - פרנקל+טינק+בובליל
שם אתר: מגדלי בסר 2

31/01/20

תאריך קריאה נוכחית:

01/01/20

תאריך קריאה קודמת:

לקוח/ה נכבד/ה, אנו מתכבדים להגיש את חישוב צריכת החשמל לתקופה **01/01/20 - 31/01/20**:

2010191 קומה 10 - פרנקל+טינק+בובליל - 3 - 00023534(0x0)

סוג תעריף	סוג צריכה	קריאה קודמת	קריאה נוכחית	סה"כ צריכה בקוט"ש	מחיר לקוט"ש בא"ג	סה"כ לתשלום
		01/01/20	31/01/20			
777	פסגה	176,122.72	176,149.70	26.99	93.10	25.13 ₪
778	גבע	119,903.74	119,913.03	9.29	56.22	5.23 ₪
779	שפל	99,481.75	99,685.57	203.82	34.70	70.73 ₪

סה"כ לדייר:

פסגה	גבע	שפל	סה"כ	שיא ביקוש
26.99	9.29	203.82	240.10	5.88
25.13 ₪	5.23 ₪	70.73 ₪	101.08 ₪	

סה"כ צריכה

סה"כ לתשלום

0.00 ₪	תשלום קבוע	
0.00 ₪	תשלום עבור גודל חיבור בKVA (0x0)	
101.08 ₪	סה"כ לתשלום	לא כולל מע"מ

התפלגות חיוב בש"ח לפי תע"ז

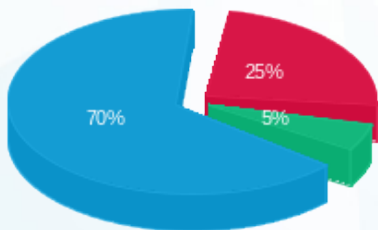

- פסגה (25.13 ₪)
- גבע (5.23 ₪)
- שפל (70.73 ₪)

הסטוריית צריכה בקוט"ש

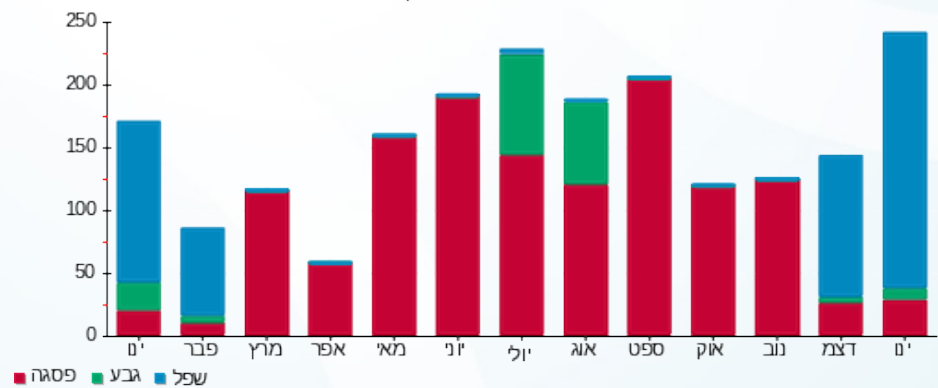

09/02/20 תאריך הפקה:
 31/01/20 תאריך קריאה נוכחית:
 01/01/20 תאריך קריאה קודמת:

שם דייר: 2010194 קומה 0 - שניצל קומפני
 שם אתר: מגדלי בסר 2

לקוח/ה נכבד/ה, אנו מתכבדים להגיש את חישוב צריכת החשמל לתקופה 01/01/20 - 31/01/20:

2010194 קומה 0 - שניצל קומפני - 1 - 00025045 (0x0)

סוג תעריף	סוג צריכה	קריאה קודמת	קריאה נוכחית	סה"כ צריכה בקוט"ש	מחיר לקוט"ש בא"ג	סה"כ לתשלום
פרטי חשבון עבור תאריכים:						
777	פסגה	01/01/20	31/01/20	30.12	93.10	28.04 ₪
778	גבע	6,779.52	6,784.13	4.61	56.22	2.59 ₪
779	שפל	8,795.25	8,949.70	154.45	34.70	53.59 ₪

סה"כ לדיר:

פסגה	גבע	שפל	סה"כ	שיא ביקוש
30.12	4.61	154.45	189.17	9.13
28.04 ₪	2.59 ₪	53.59 ₪	84.22 ₪	

סה"כ צריכה
 סה"כ לתשלום

0.00 ₪	תשלום קבוע	
0.00 ₪	תשלום עבור גודל חיבור בKVA (0x0)	
84.22 ₪	סה"כ לתשלום	לא כולל מע"מ

התפלגות חיוב בש"ח לפי תעו"ז

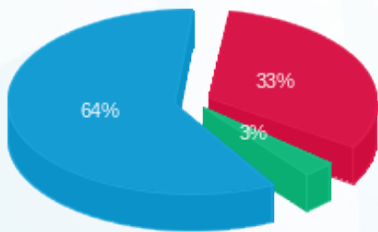

- פסגה (28.04 ₪)
- גבע (2.59 ₪)
- שפל (53.59 ₪)

הסטוריית צריכה בקוט"ש

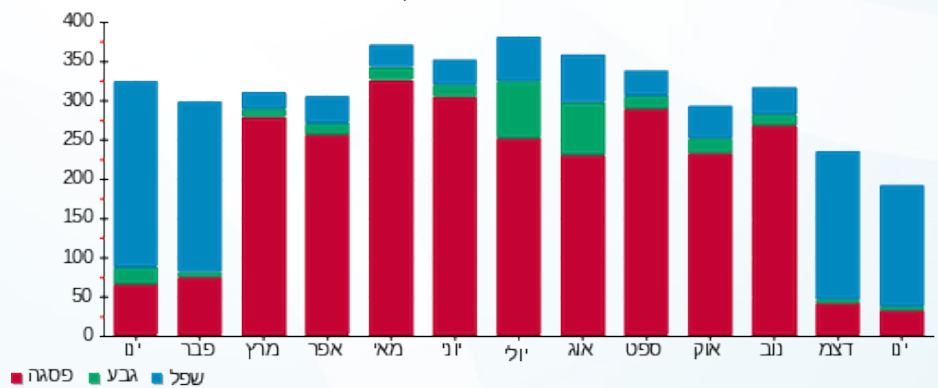

- פסגה
- גבע
- שפל



09/02/20

תאריך הפקה:

שם דייר: 2010201 קומה 28 - תובל - קול - הרשקוביץ
שם אתר: מגדלי בסר 2

31/01/20

תאריך קריאה נוכחית:

01/01/20

תאריך קריאה קודמת:

לקוח/ה נכבד/ה, אנו מתכבדים להגיש את חישוב צריכת החשמל לתקופה **01/01/20 - 31/01/20**:

2010201 קומה 28 - תובל - קול - הרשקוביץ - 3 - 00024417 (0x0)

סוג תעריף	סוג צריכה	קריאה קודמת	קריאה נוכחית	סה"כ צריכה בקוט"ש	מחיר לקוט"ש בא"ג	סה"כ לתשלום
פרטי חשבון עבור תאריכים:						
777	פסגה	01/01/20	31/01/20	97.69	93.10	90.95 ₪
778	גבע	21,099.04	21,367.90	268.86	56.22	151.15 ₪
779	שפל	1,498.83	1,592.59	93.76	34.70	32.53 ₪

סה"כ לדייר:

פסגה	גבע	שפל	סה"כ	שיא ביקוש
97.69	268.86	93.76	460.30	6.76
₪ 90.95	₪ 151.15	₪ 32.53	₪ 274.63	

סה"כ צריכה
סה"כ לתשלום

₪ 0.00	תשלום קבוע	
₪ 0.00	תשלום עבור גודל חיבור ב KVA (0x0)	
₪ 274.63	סה"כ לתשלום	לא כולל מע"מ

התפלגות חיוב בש"ח לפי תעו"ז

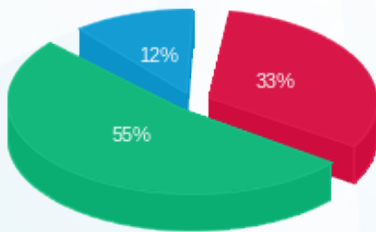

פסגה (₪ 90.95)
גבע (₪ 151.15)
שפל (₪ 32.53)

הסטוריית צריכה בקוט"ש

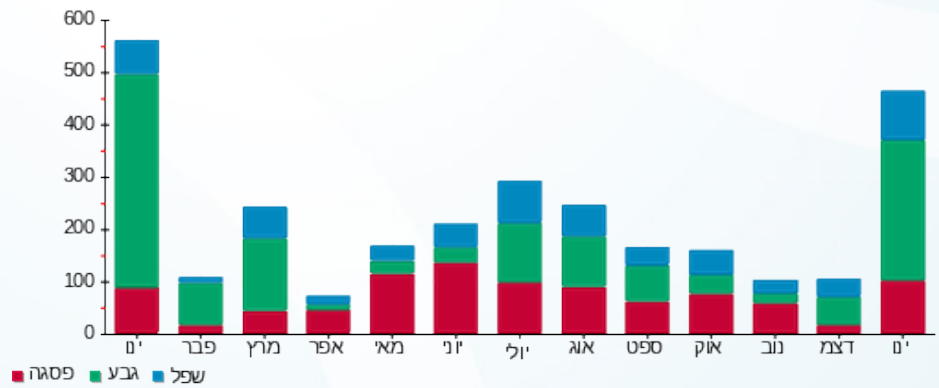



09/02/20

תאריך הפקדה:

שם דייר: 2010206 קומה 10 - סלמן יזמות והנדסה

31/01/20

תאריך קריאה נוכחית:

שם אתר: מגדלי בסר 2

01/01/20

תאריך קריאה קודמת:

לקוח/ה נכבד/ה, אנו מתכבדים להגיש את חישוב צריכת החשמל לתקופה 01/01/20 - 31/01/20:

2010206 קומה 10 - סלמן יזמות והנדסה - 1 - 00023534(0x0)

סוג תעריף	סוג צריכה	קריאה קודמת	קריאה נוכחית	סה"כ צריכה בקוט"ש	מחיר לקוט"ש בא"ג	סה"כ לתשלום
פרטי חשבון עבור תאריכים:						
777	פסגה	01/01/20	31/01/20	0.08	93.10	0.07 ₪
778	גבע	26,572.20	26,573.93	1.73	56.22	0.97 ₪
779	שפל	59,992.71	60,002.81	10.10	34.70	3.50 ₪

סה"כ לדייר:

פסגה	גבע	שפל	סה"כ	שיא ביקוש
0.08	1.73	10.10	11.91	2.63
0.07 ₪	0.97 ₪	3.50 ₪	4.55 ₪	

סה"כ צריכה

סה"כ לתשלום

0.00 ₪	תשלום קבוע	
0.00 ₪	תשלום עבור גודל חיבור בKVA (0x0)	
4.55 ₪	סה"כ לתשלום	לא כולל מע"מ

התפלגות חיוב בש"ח לפי תע"ז

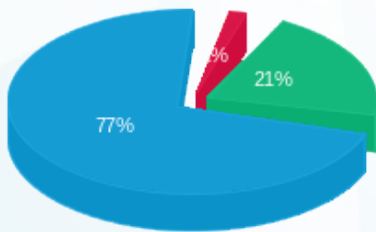

פסגה (0.07 ₪) 77%
גבע (0.97 ₪) 21%
שפל (3.50 ₪) 2%

הסטוריית צריכה בקוט"ש

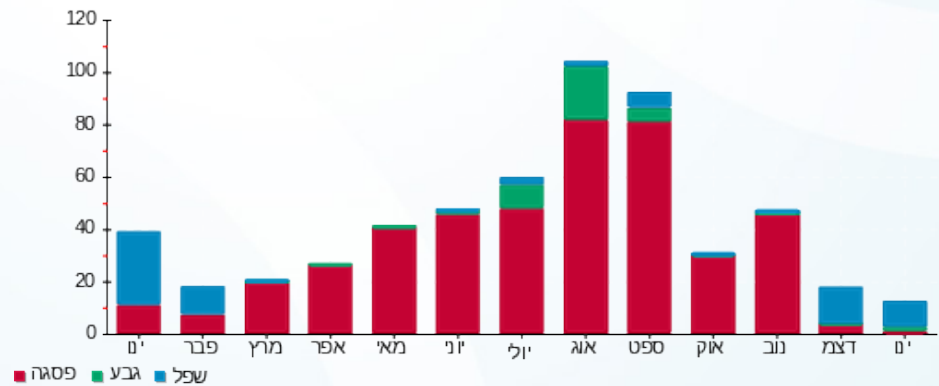

09/02/20 תאריך הפקה:
 31/01/20 תאריך קריאה נוכחית:
 01/01/20 תאריך קריאה קודמת:

שם דייר: 2010229 קומה 15 - אלון, רסקי
 שם אתר: מגדלי בסר 2

לקוח/ה נכבד/ה, אנו מתכבדים להגיש את חישוב צריכת החשמל לתקופה **01/01/20 - 31/01/20**:

2010229 קומה 15 - אלון, רסקי - 1 - 00025316 (0x0)

סוג תעריף	סוג צריכה	קריאה קודמת	קריאה נוכחית	סה"כ צריכה בקוט"ש	מחיר לקוט"ש בא"ג	סה"כ לתשלום
פרטי חשבון עבור תאריכים:						
777	פסגה	01/01/20	31/01/20	19.84	93.10	18.47 ₪
778	גבע	1,701.65	1,706.00	4.35	56.22	2.45 ₪
779	שפל	2,491.20	2,823.03	331.83	34.70	115.14 ₪

סה"כ לדייר:

פסגה	גבע	שפל	סה"כ	שיא ביקוש
19.84	4.35	331.83	356.02	8.93
18.47 ₪	2.45 ₪	115.14 ₪	136.06 ₪	

סה"כ צריכה
 סה"כ לתשלום

0.00 ₪	תשלום קבוע	
0.00 ₪	תשלום עבור גודל חיבור בKVA (0x0)	
136.06 ₪	סה"כ לתשלום	לא כולל מע"מ

התפלגות חיוב בש"ח לפי תעו"ז

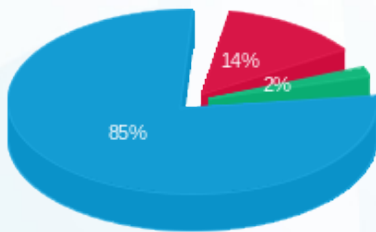

פסגה (18.47 ₪)
 גבע (2.45 ₪)
 שפל (115.14 ₪)

הסטוריית צריכה בקוט"ש

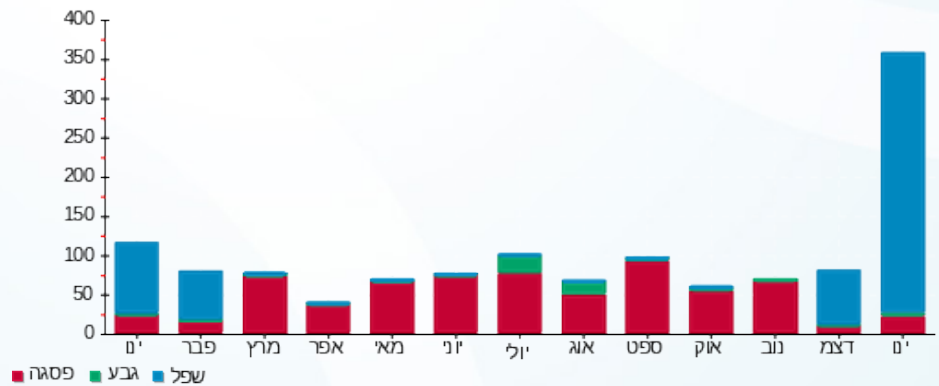

09/02/20 תאריך הפקדה:
 31/01/20 תאריך קריאה נוכחית:
 01/01/20 תאריך קריאה קודמת:

שם דייר: 2010233 קומה 4 - חרש
 שם אתר: מגדלי בסר 2

לקוח/ה נכבד/ה, אנו מתכבדים להגיש את חישוב צריכת החשמל לתקופה 01/01/20 - 31/01/20:

2010233 קומה 4 - חרש - 4 - (0x0)00025310

סוג תעריף	סוג צריכה	קריאה קודמת	קריאה נוכחית	סה"כ צריכה בקוט"ש	מחיר לקוט"ש בא"ג	סה"כ לתשלום
פרטי חשבון עבור תאריכים:						
777	פסגה	01/01/20	31/01/20	181.14	93.10	168.64 ₪
778	גבע	6,275.33	6,284.74	9.42	56.22	5.29 ₪
779	שפל	13,368.94	14,506.71	1,137.77	34.70	394.81 ₪

סה"כ לדייר:

פסגה	גבע	שפל	סה"כ	שיא ביקוש
181.14	9.42	1,137.77	1,328.33	14.26
168.64 ₪	5.29 ₪	394.81 ₪	568.74 ₪	

סה"כ צריכה
 סה"כ לתשלום

0.00 ₪	תשלום קבוע	
0.00 ₪	תשלום עבור גודל חיבור בKVA (0x0)	
568.74 ₪	סה"כ לתשלום	לא כולל מע"מ

התפלגות חיוב בש"ח לפי תעו"ז

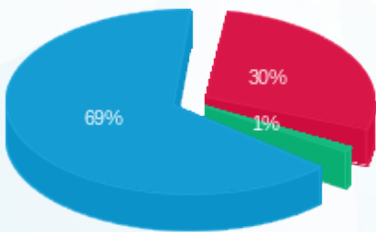

■ פסגה (168.64 ₪)
 ■ גבע (5.29 ₪)
 ■ שפל (394.81 ₪)

הסטוריית צריכה בקוט"ש

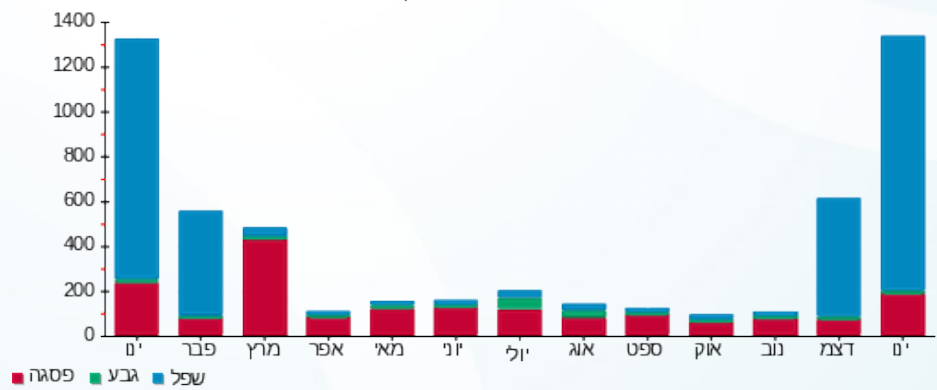

09/02/20 תאריך הפקדה:
 31/01/20 תאריך קריאה נוכחית:
 01/01/20 תאריך קריאה קודמת:

שם דייר: 2010252 קומה 0 - שיש מזרחי
 שם אתר: מגדלי בסר 2

לקוח/ה נכבד/ה, אנו מתכבדים להגיש את חישוב צריכת החשמל לתקופה 01/01/20 - 31/01/20:

2010252 קומה 0 - שיש מזרחי - 3 - 00025045 (0x0)

סוג תעריף	סוג צריכה	קריאה קודמת	קריאה נוכחית	סה"כ צריכה בקוט"ש	מחיר לקוט"ש בא"ג	סה"כ לתשלום
פרטי חשבון עבור תאריכים:						
777	פסגה	01/01/20	31/01/20	1,018.08	93.10	947.83 ₪
778	גבע	14,683.25	14,794.77	111.52	56.22	62.70 ₪
779	שפל	51,280.67	54,163.54	2,882.87	34.70	1,000.36 ₪

סה"כ לדייר:

פסגה	גבע	שפל	סה"כ	שיא ביקוש
1,018.08	111.52	2,882.87	4,012.47	22.85
947.83 ₪	62.70 ₪	1,000.36 ₪	2,010.89 ₪	

סה"כ צריכה
 סה"כ לתשלום

0.00 ₪	תשלום קבוע	
0.00 ₪	תשלום עבור גודל חיבור ב KVA (0x0)	
2,010.89 ₪	סה"כ לתשלום	לא כולל מע"מ

התפלגות חיוב בש"ח לפי תעו"ז

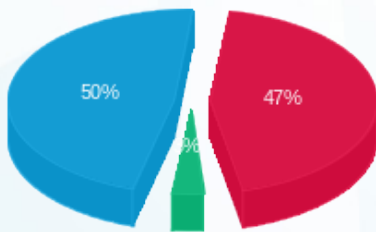

פסגה (947.83 ₪) 50%
 גבע (62.70 ₪) 3%
 שפל (1,000.36 ₪) 47%

הסטוריית צריכה בקוט"ש

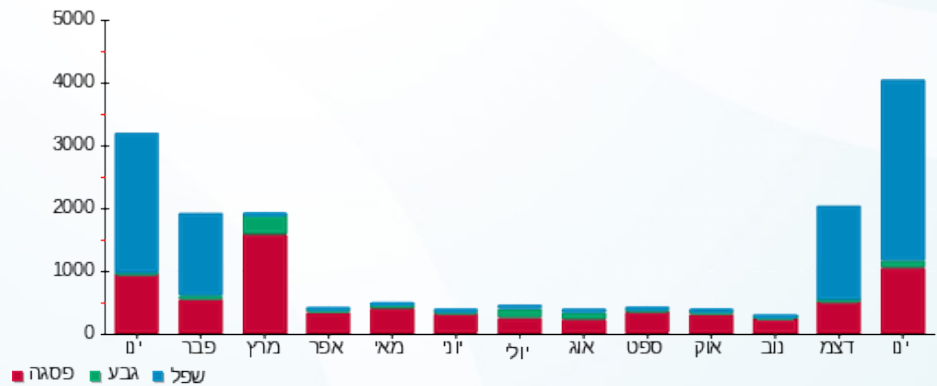

09/02/20

תאריך הפקה:

שם דייר: 2010281 קומה 26 - טיטו

31/01/20

תאריך קריאה נוכחית:

שם אתר: מגדלי בסר 2

01/01/20

תאריך קריאה קודמת:

לקוח/ה נכבד/ה, אנו מתכבדים להגיש את חישוב צריכת החשמל לתקופה 01/01/20 - 31/01/20:

2010281 קומה 26 - טיטו - 8 - 00025314(0x0)

סוג תעריף	סוג צריכה	קריאה קודמת	קריאה נוכחית	סה"כ צריכה בקוט"ש	מחיר לקוט"ש בא"ג	סה"כ לתשלום
		01/01/20	31/01/20			
777	פסגה	25,556.05	25,602.41	46.36	93.10	43.16 ₪
778	גבע	9,095.80	9,121.53	25.74	56.22	14.47 ₪
779	שפל	15,599.47	16,070.37	470.90	34.70	163.40 ₪

סה"כ לדייר:

פסגה	גבע	שפל	סה"כ	שיא ביקוש
46.36	25.74	470.90	542.99	7.00
₪ 43.16	₪ 14.47	₪ 163.40	₪ 221.03	

סה"כ צריכה
סה"כ לתשלום

₪ 0.00	תשלום קבוע	
₪ 0.00	תשלום עבור גודל חיבור בKVA (0x0)	
₪ 221.03	סה"כ לתשלום	לא כולל מע"מ

התפלגות חיוב בש"ח לפי תעו"ז

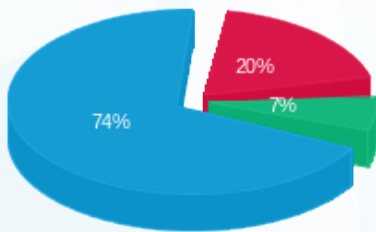

פסגה (₪ 43.16) 74%
גבע (₪ 14.47) 7%
שפל (₪ 163.40) 20%

הסטוריית צריכה בקוט"ש

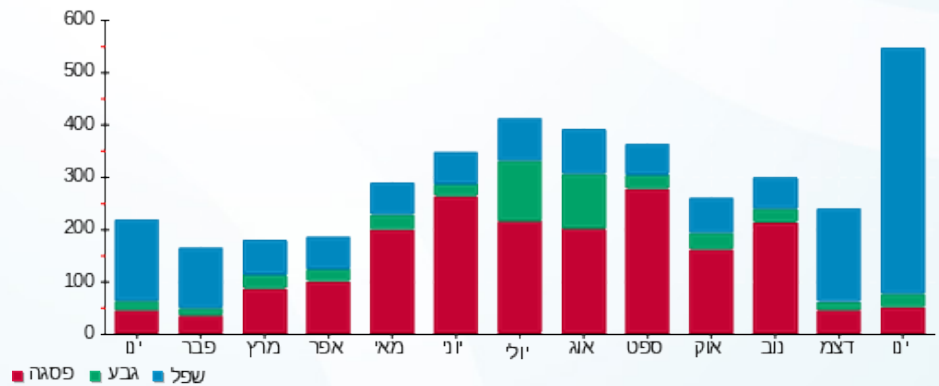



09/02/20 תאריך הפקה:
 31/01/20 תאריך קריאה נוכחית:
 01/01/20 תאריך קריאה קודמת:

שם דייר: 2010291 קומה 4 - שטרן אריאלי
שם אתר: מגדלי בסר 2

לקוח/ה נכבד/ה, אנו מתכבדים להגיש את חישוב צריכת החשמל לתקופה 01/01/20 - 31/01/20:

2010291 קומה 4 - שטרן אריאלי - 5 - 00025310(0x0)

סוג תעריף	סוג צריכה	קריאה קודמת	קריאה נוכחית	סה"כ צריכה בקוט"ש	מחיר לקוט"ש בא"ג	סה"כ לתשלום
פרטי חשבון עבור תאריכים:						
777	פסגה	01/01/20	31/01/20	255.89	93.10	238.23 ₪
778	גבע	13,660.18	13,696.05	35.88	56.22	20.17 ₪
779	שפל	29,264.13	31,248.31	1,984.18	34.70	688.51 ₪

סה"כ לדייר:

פסגה	גבע	שפל	סה"כ	שיא ביקוש
255.89	35.88	1,984.18	2,275.95	25.23
238.23 ₪	20.17 ₪	688.51 ₪	946.91 ₪	

סה"כ צריכה
סה"כ לתשלום

0.00 ₪	תשלום קבוע	
0.00 ₪	תשלום עבור גודל חיבור בKVA (0x0)	
946.91 ₪	סה"כ לתשלום	לא כולל מע"מ

התפלגות חיוב בש"ח לפי תעו"ז

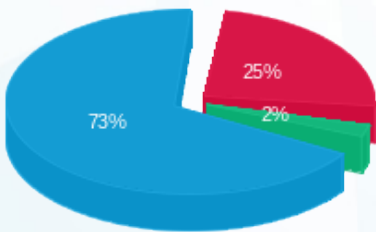

■ פסגה (238.23 ₪)
 ■ גבע (20.17 ₪)
 ■ שפל (688.51 ₪)

הסטוריית צריכה בקוט"ש

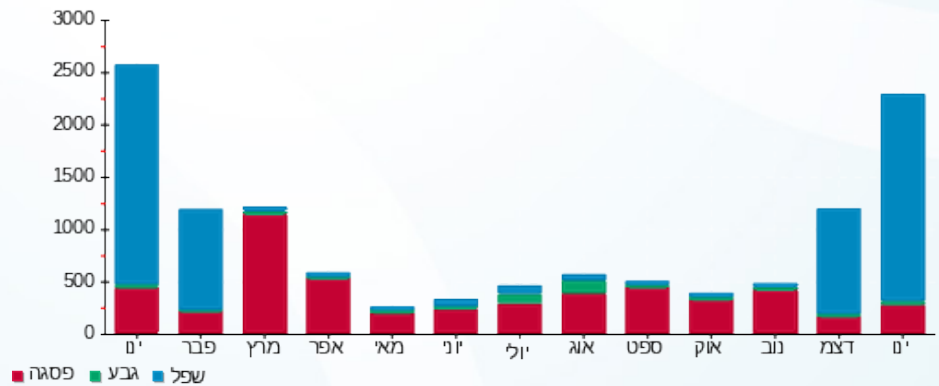



תאריך הפקדה: 09/02/20
 תאריך קריאה נוכחית: 31/01/20
 תאריך קריאה קודמת: 01/01/20

שם דייר: שם דייר: 2010306 קומה 0 - כרמל פלור דיזיין
 שם אתר: מגדלי בסר 2

לקוח/ה נכבד/ה, אנו מתכבדים להגיש את חישוב צריכת החשמל לתקופה **01/01/20 - 31/01/20**:

2010306 קומה 0 - כרמל פלור דיזיין - 7 - 00025045 (0x0)

סוג תעריף	סוג צריכה	קריאה קודמת	קריאה נוכחית	סה"כ צריכה בקוט"ש	מחיר לקוט"ש בא"ג	סה"כ לתשלום
פרטי חשבון עבור תאריכים:						
777	פסגה	01/01/20	31/01/20	11.88	93.10	11.06 ₪
778	גבע	27,071.03	27,071.49	0.46	56.22	0.26 ₪
779	שפל	19,866.29	19,918.37	52.08	34.70	18.07 ₪

סה"כ לדייר:

פסגה	גבע	שפל	סה"כ	שיא ביקוש
11.88	0.46	52.08	64.42	5.64
11.06 ₪	0.26 ₪	18.07 ₪	29.39 ₪	

סה"כ צריכה
 סה"כ לתשלום

0.00 ₪	תשלום קבוע	
0.00 ₪	תשלום עבור גודל חיבור ב KVA (0x0)	
29.39 ₪	סה"כ לתשלום	לא כולל מע"מ

התפלגות חיוב בש"ח לפי תעו"ז

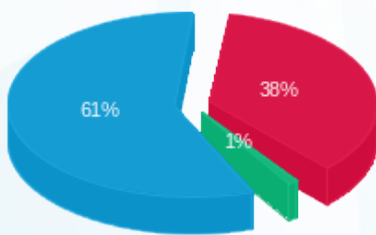

- פסגה (11.06 ₪)
- גבע (0.26 ₪)
- שפל (18.07 ₪)

הסטוריית צריכה בקוט"ש

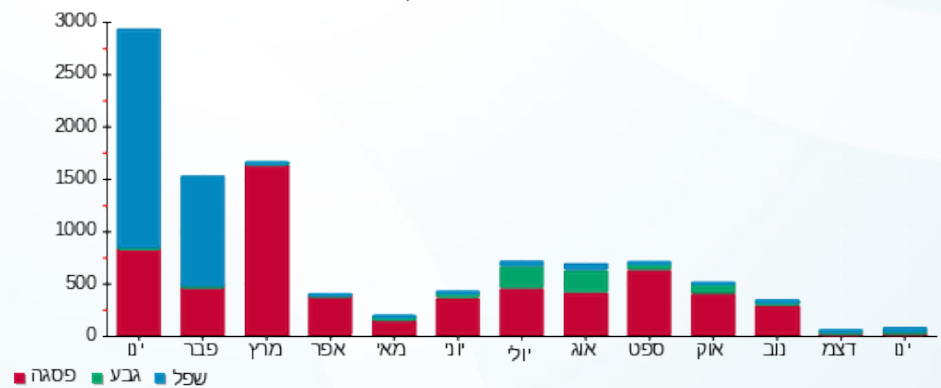



09/02/20

תאריך הפקדה:

שם דייר: 201031 קומה 18 - י.ח. מנדלבאום

31/01/20

תאריך קריאה נוכחית:

שם אתר: מגדלי בסר 2

01/01/20

תאריך קריאה קודמת:

לקוח/ה נכבד/ה, אנו מתכבדים להגיש את חישוב צריכת החשמל לתקופה 01/01/20 - 31/01/20:

201031 קומה 18 - י.ח. מנדלבאום - 8 - 00025307 (0x0)

סוג תעריף	סוג צריכה	קריאה קודמת	קריאה נוכחית	סה"כ צריכה בקוט"ש	מחיר לקוט"ש בא"ג	סה"כ לתשלום
פרטי חשבון עבור תאריכים:						
777	פסגה	01/01/20	31/01/20	0.00	93.10	15,507.08 ₪
778	גבע	3,797.48	3,797.48	0.00	56.22	3,797.48 ₪
779	שפל	5,362.65	5,362.66	0.006	34.70	5,362.66 ₪

סה"כ לדייר:

פסגה	גבע	שפל	סה"כ	שיא ביקוש
0.00	0.00	0.006	0.006	0.01
0.00 ₪	0.00 ₪	0.00 ₪	0.00 ₪	

סה"כ צריכה

סה"כ לתשלום

0.00 ₪	תשלום קבוע	
0.00 ₪	תשלום עבור גודל חיבור ב KVA (0x0)	
0.00 ₪	סה"כ לתשלום	לא כולל מע"מ

התפלגות חיוב בש"ח לפי תע"ז

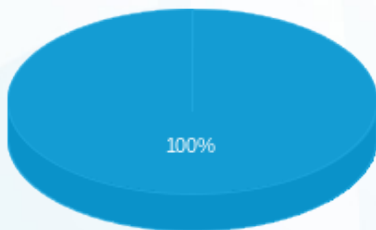

- פסגה (0.00 ₪)
- גבע (0.00 ₪)
- שפל (0.002 ₪)

הסטוריית צריכה בקוט"ש

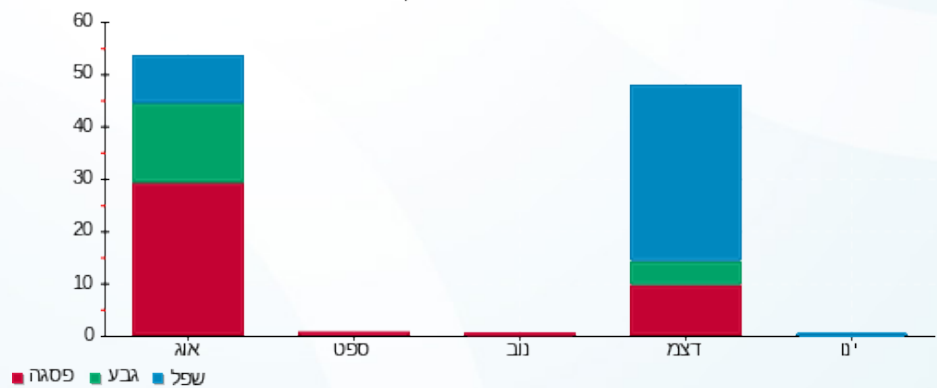

09/02/20 תאריך הפקה:
 31/01/20 תאריך קריאה נוכחית:
 01/01/20 תאריך קריאה קודמת:

שם דייר: 2010315/002 קומה 17 - א.ד אפריל
 שם אתר: מגדלי בסר 2

לקוח/ה נכבד/ה, אנו מתכבדים להגיש את חישוב צריכת החשמל לתקופה 01/01/20 - 31/01/20:

קומה 17 - א. גרובר +ד.א.ר 38 - 3 - 00025119(0x0)

סוג תעריף	סוג צריכה	קריאה קודמת	קריאה נוכחית	סה"כ צריכה בקוט"ש	מחיר לקוט"ש בא"ג	סה"כ לתשלום
פרטי חשבון עבור תאריכים:						
777	פסגה	01/01/20	31/01/20	127.95	93.10	119.12 ₪
778	גבע	3,841.12	3,850.34	9.22	56.22	5.19 ₪
779	שפל	4,123.86	4,671.61	547.75	34.70	190.07 ₪

סה"כ לדייר:

פסגה	גבע	שפל	סה"כ	שיא ביקוש
127.95	9.22	547.75	684.92	10.23
119.12 ₪	5.19 ₪	190.07 ₪	314.37 ₪	

סה"כ צריכה
 סה"כ לתשלום

0.00 ₪	תשלום קבוע	
0.00 ₪	תשלום עבור גודל חיבור בKVA (0x0)	
314.37 ₪	סה"כ לתשלום	לא כולל מע"מ

התפלגות חיוב בש"ח לפי תעו"ז

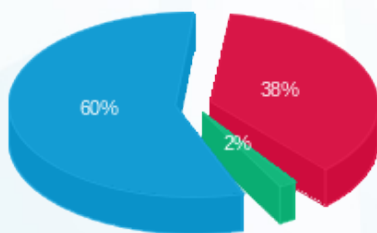

פסגה (119.12 ₪)
 גבע (5.19 ₪)
 שפל (190.07 ₪)

הסטוריית צריכה בקוט"ש

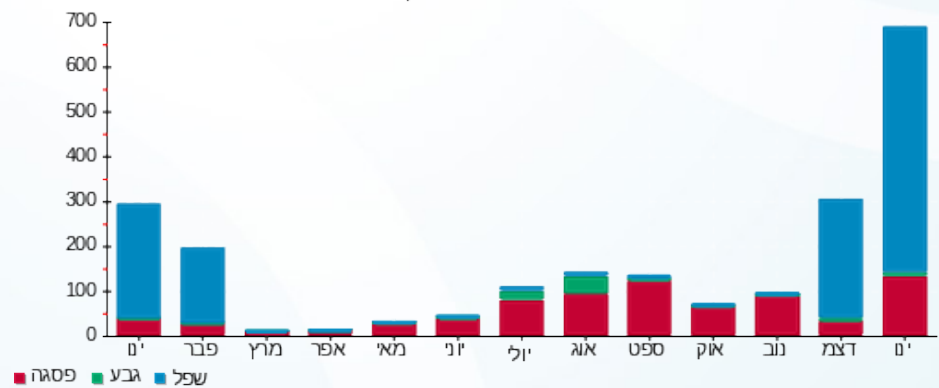

09/02/20 תאריך הפקה:
 31/01/20 תאריך קריאה נוכחית:
 01/01/20 תאריך קריאה קודמת:

שם דייר: 2010316 קומה 8 - יוסי אברהמי
 שם אתר: מגדלי בסר 2

לקוח/ה נכבד/ה, אנו מתכבדים להגיש את חישוב צריכת החשמל לתקופה 01/01/20 - 31/01/20:

2010316 קומה 8 - יוסי אברהמי - 7 - 00025312 (0x0)

סוג תעריף	סוג צריכה	קריאה קודמת	קריאה נוכחית	סה"כ צריכה בקוט"ש	מחיר לקוט"ש בא"ג	סה"כ לתשלום
		01/01/20	31/01/20			
777	פסגה	2,864.51	2,891.85	27.34	93.10	25.46 ₪
778	גבע	1,019.06	1,023.09	4.03	56.22	2.26 ₪
779	שפל	1,363.88	1,636.21	272.33	34.70	94.50 ₪

סה"כ לדייר:

פסגה	גבע	שפל	סה"כ	שיא ביקוש
27.34	4.03	272.33	303.70	6.69
25.46 ₪	2.26 ₪	94.50 ₪	122.22 ₪	

סה"כ צריכה
 סה"כ לתשלום

0.00 ₪	תשלום קבוע	
0.00 ₪	תשלום עבור גודל חיבור בKVA (0x0)	
122.22 ₪	סה"כ לתשלום	לא כולל מע"מ

התפלגות חיוב בש"ח לפי תעו"ז

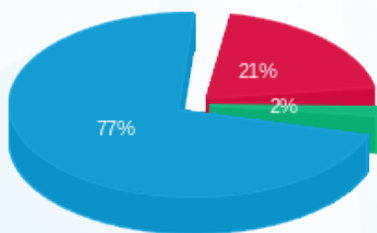

■ פסגה (25.46 ₪)
 ■ גבע (2.26 ₪)
 ■ שפל (94.50 ₪)

הסטוריית צריכה בקוט"ש

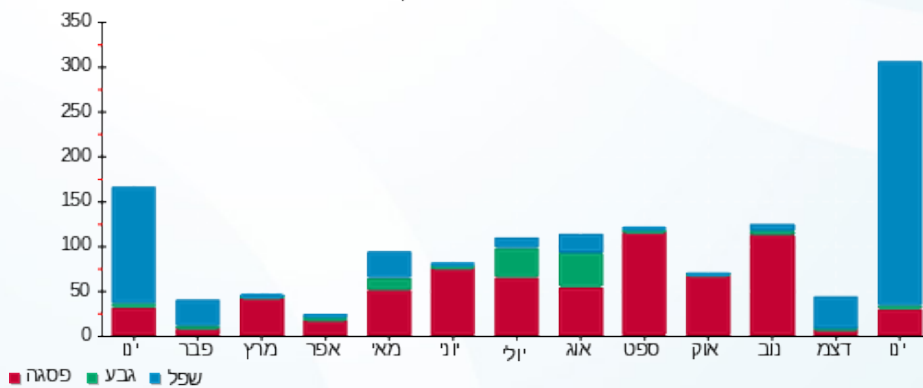



09/02/20 תאריך הפקה:
 31/01/20 תאריך קריאה נוכחית:
 01/01/20 תאריך קריאה קודמת:

שם דייר: 2010350 קומה 0 - סיקויה אי מסעות
 שם אתר: מגדלי בסר 2

לקוח/ה נכבד/ה, אנו מתכבדים להגיש את חישוב צריכת החשמל לתקופה 01/01/20 - 31/01/20:

2010350 קומה 0 - סיקויה אי מסעות - 6 - 00025045 (0x0)

סה"כ לתשלום	מחיר לקוט"ש בא"ג	סה"כ צריכה בקוט"ש	קריאה נוכחית	קריאה קודמת	סוג צריכה	סוג תעריף
			31/01/20	01/01/20	פרטי חשבון עבור תאריכים:	
₪ -0.01	93.10	-0.01	36,584.09	36,584.11	פסגה	777
₪ -0.00	56.22	-0.005	26,022.08	26,022.08	גבע	778
₪ -0.01	34.70	-0.04	19,121.01	19,121.05	שפל	779

סה"כ לדייר:

שיא ביקוש	סה"כ	שפל	גבע	פסגה
0.02	-0.06	-0.04	-0.005	-0.01
	₪ -0.03	₪ -0.01	₪ -0.00	₪ -0.01

סה"כ צריכה
 סה"כ לתשלום

₪ 0.00	תשלום קבוע	
₪ 0.00	תשלום עבור גודל חיבור KVA (0x0)	
₪ -0.03	סה"כ לתשלום	לא כולל מע"מ



שם דייר: 2010362 קומה 25 - אלגד
 שם אתר: מגדלי בסר 2
 תאריך הפקה: 09/02/20
 תאריך קריאה נוכחית: 31/01/20
 תאריך קריאה קודמת: 01/01/20

לקוח/ה נכבד/ה, אנו מתכבדים להגיש את חישוב צריכת החשמל לתקופה 01/01/20 - 31/01/20:

2010381 קומה 25 - אלגד - 1 - 00025314(0x0)

סוג תעריף	סוג צריכה	קריאה קודמת	קריאה נוכחית	סה"כ צריכה בקוט"ש	מחיר לקוט"ש בא"ג	סה"כ לתשלום
פרטי חשבון עבור תאריכים:						
777	פסגה	01/01/20	31/01/20	17,623.04	93.10	12.20 ₪
778	גבע	6,486.25	6,490.91	4.66	56.22	2.62 ₪
779	שפל	6,462.33	6,543.84	81.51	34.70	28.28 ₪

סה"כ לדייר:

פסגה	גבע	שפל	סה"כ	שיא ביקוש
13.11	4.66	81.51	99.28	4.12
12.20 ₪	2.62 ₪	28.28 ₪	43.11 ₪	

סה"כ צריכה
סה"כ לתשלום

0.00 ₪	תשלום קבוע	
0.00 ₪	תשלום עבור גודל חיבור בKVA (0x0)	
43.11 ₪	סה"כ לתשלום	לא כולל מע"מ

התפלגות חיוב בש"ח לפי תע"ז

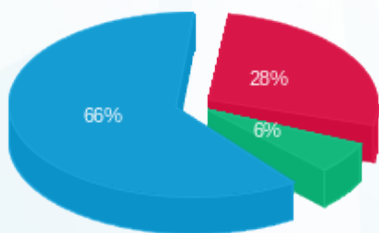

פסגה (12.20 ₪) 66%
 גבע (2.62 ₪) 6%
 שפל (28.28 ₪) 28%

הסטוריית צריכה בקוט"ש

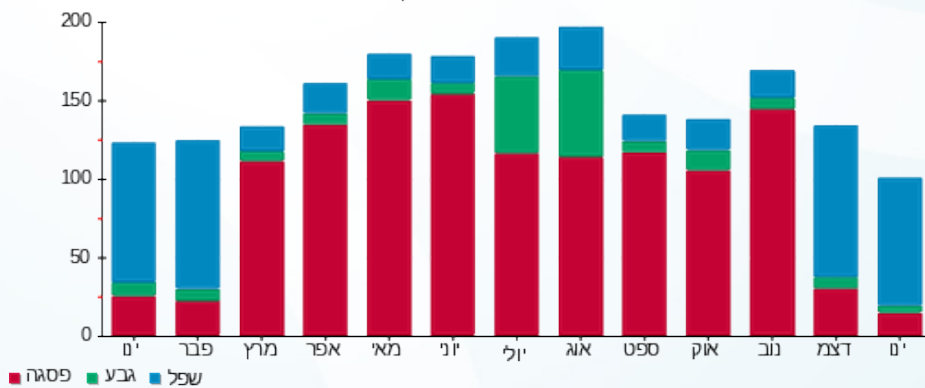

09/02/20 תאריך הפקה:
 31/01/20 תאריך קריאה נוכחית:
 01/01/20 תאריך קריאה קודמת:

שם דייר: 2010364 קומה 5 - ויזל מורדכי
 שם אתר: מגדלי בסר 2

לקוח/ה נכבד/ה, אנו מתכבדים להגיש את חישוב צריכת החשמל לתקופה 01/01/20 - 31/01/20:

2010364 קומה 5 - ויזל מורדכי - 4 - 81034201(0x0)

סוג תעריף	סוג צריכה	קריאה קודמת	קריאה נוכחית	סה"כ צריכה בקוט"ש	מחיר לקוט"ש בא"ג	סה"כ לתשלום
פרטי חשבון עבור תאריכים:						
777	פסגה	01/01/20	31/01/20	15.20	93.10	14.15 ₪
778	גבע	137.50	142.70	5.20	56.22	2.92 ₪
779	שפל	1,101.20	1,274.90	173.70	34.70	60.27 ₪

סה"כ לדייר:

פסגה	גבע	שפל	סה"כ	שיא ביקוש
15.20	5.20	173.70	194.10	2.70
14.15 ₪	2.92 ₪	60.27 ₪	77.35 ₪	

סה"כ צריכה
 סה"כ לתשלום

0.00 ₪	תשלום קבוע	
0.00 ₪	תשלום עבור גודל חיבור בKVA (0x0)	
77.35 ₪	סה"כ לתשלום	לא כולל מע"מ

התפלגות חיוב בש"ח לפי תעו"ז

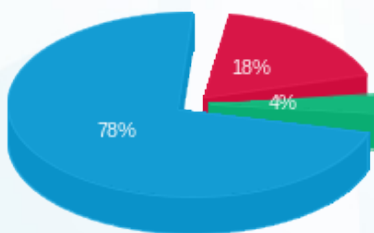

■ פסגה (14.15 ₪)
 ■ גבע (2.92 ₪)
 ■ שפל (60.27 ₪)

הסטוריית צריכה בקוט"ש

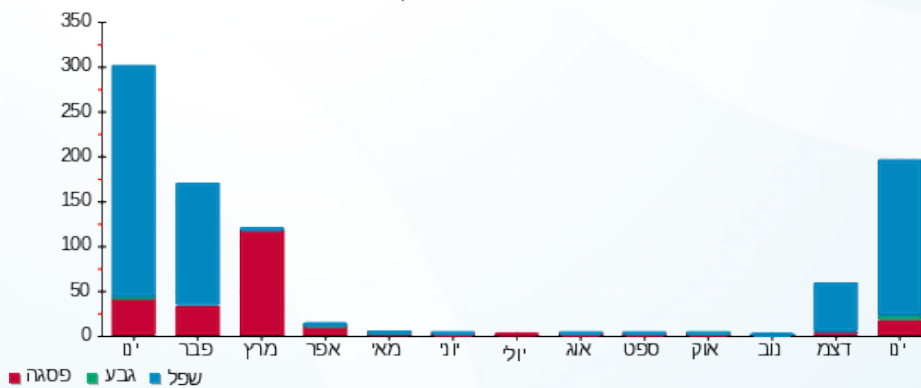

09/02/20 תאריך הפקה:
 31/01/20 תאריך קריאה נוכחית:
 01/01/20 תאריך קריאה קודמת:

שם דייר: 2010365 קומה 25 - אבי פרל
 שם אתר: מגדלי בסר 2

לקוח/ה נכבד/ה, אנו מתכבדים להגיש את חישוב צריכת החשמל לתקופה 01/01/20 - 31/01/20:

2010365 קומה 25 - אבי פרל - 7 - 00025314 (0x0)

סוג תעריף	סוג צריכה	קריאה קודמת	קריאה נוכחית	סה"כ צריכה בקוט"ש	מחיר לקוט"ש בא"ג	סה"כ לתשלום
פרטי חשבון עבור תאריכים:						
777	פסגה	01/01/20	31/01/20	18.44	93.10	17.17 ₪
778	גבע	2,351.61	2,353.98	2.37	56.22	1.33 ₪
779	שפל	2,878.34	2,988.16	109.83	34.70	38.11 ₪

סה"כ לדייר:

פסגה	גבע	שפל	סה"כ	שיא ביקוש
18.44	2.37	109.83	130.64	4.92
17.17 ₪	1.33 ₪	38.11 ₪	56.61 ₪	

סה"כ צריכה
 סה"כ לתשלום

0.00 ₪	תשלום קבוע	
0.00 ₪	תשלום עבור גודל חיבור ב KVA (0x0)	
56.61 ₪	סה"כ לתשלום	לא כולל מע"מ

התפלגות חיוב בש"ח לפי תע"ז

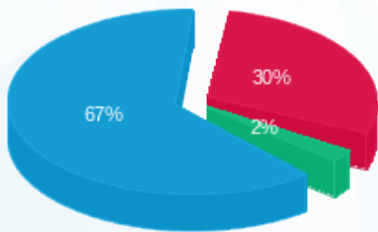

פסגה (17.17 ₪) 67%
 גבע (1.33 ₪) 2%
 שפל (38.11 ₪) 30%

הסטוריית צריכה בקוט"ש

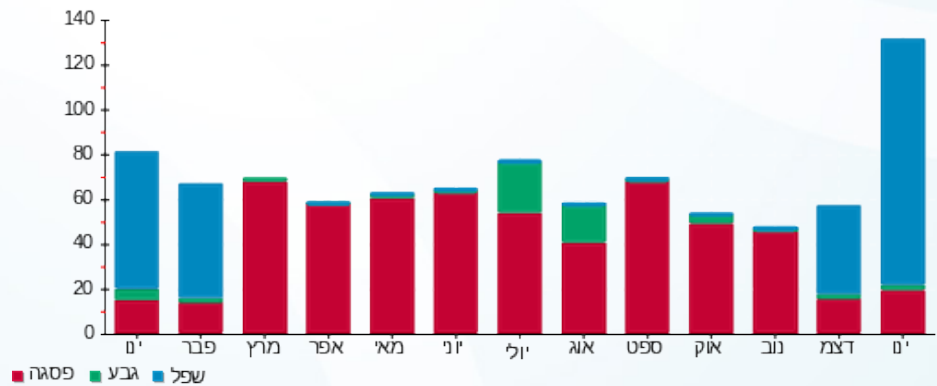

09/02/20 תאריך הפקה:
 31/01/20 תאריך קריאה נוכחית:
 01/01/20 תאריך קריאה קודמת:

שם דייר: 2010368 קומה 0 - יש לי בוטן
 שם אתר: מגדלי בסר 2

לקוח/ה נכבד/ה, אנו מתכבדים להגיש את חישוב צריכת החשמל לתקופה 01/01/20 - 31/01/20:

2010368 קומה 0 - יש לי בוטן - 5 - 00025045(0x0)

סוג תעריף	סוג צריכה	קריאה קודמת	קריאה נוכחית	סה"כ צריכה בקוט"ש	מחיר לקוט"ש בא"ג	סה"כ לתשלום
פרטי חשבון עבור תאריכים:						
777	פסגה	01/01/20	31/01/20	6.50	93.10	6.05 ₪
778	גבע	10,518.47	10,522.08	3.62	56.22	2.03 ₪
779	שפל	20,635.44	20,669.67	34.23	34.70	11.88 ₪

סה"כ לדייר:

פסגה	גבע	שפל	סה"כ	שיא ביקוש
6.50	3.62	34.23	44.34	0.86
6.05 ₪	2.03 ₪	11.88 ₪	19.96 ₪	

סה"כ צריכה
 סה"כ לתשלום

0.00 ₪	תשלום קבוע	
0.00 ₪	תשלום עבור גודל חיבור בKVA (0x0)	
19.96 ₪	סה"כ לתשלום	לא כולל מע"מ

התפלגות חיוב בש"ח לפי תע"ז

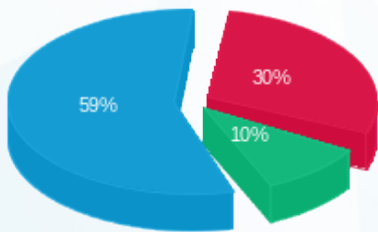

פסגה (6.05 ₪) 59%
 גבע (2.03 ₪) 30%
 שפל (11.88 ₪) 10%

הסטוריית צריכה בקוט"ש

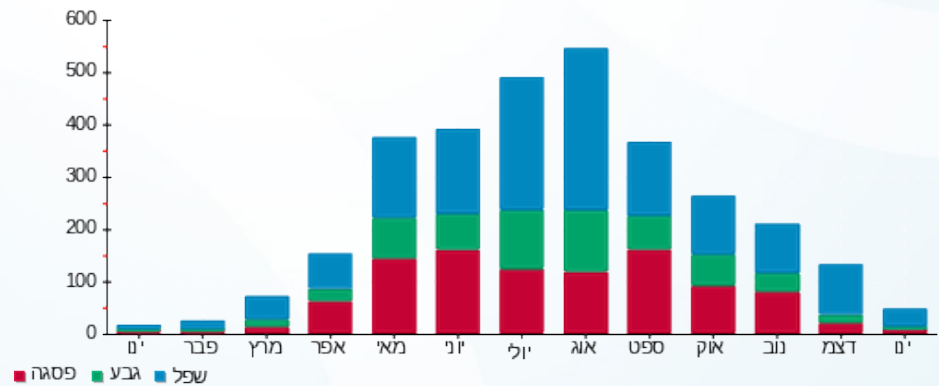



09/02/20

תאריך הפקה:

שם דייר: 2010375 קומה 29 - עמית גרוס לשעבר

31/01/20

תאריך קריאה נוכחית:

שם אתר: מגדלי בסר 2

01/01/20

תאריך קריאה קודמת:

לקוח/ה נכבד/ה, אנו מתכבדים להגיש את חישוב צריכת החשמל לתקופה 01/01/20 - 31/01/20:

2010375 קומה 29 - עמית גרוס לשעבר - 3 - 00025303(0x0)

סוג תעריף	סוג צריכה	קריאה קודמת	קריאה נוכחית	סה"כ צריכה בקוט"ש	מחיר לקוט"ש בא"ג	סה"כ לתשלום
פרטי חשבון עבור תאריכים:						
777	פסגה	01/01/20	31/01/20	0.90	93.10	0.84 ₪
778	גבע	4,951.44	4,951.91	0.47	56.22	0.26 ₪
779	שפל	4,815.72	4,819.28	3.56	34.70	1.24 ₪

סה"כ לדייר:

פסגה	גבע	שפל	סה"כ	שיא ביקוש
0.90	0.47	3.56	4.93	0.02
0.84 ₪	0.26 ₪	1.24 ₪	2.34 ₪	

סה"כ צריכה

סה"כ לתשלום

0.00 ₪	תשלום קבוע	
0.00 ₪	תשלום עבור גודל חיבור בKVA (0x0)	
2.34 ₪	סה"כ לתשלום	לא כולל מע"מ

התפלגות חיוב בש"ח לפי תעו"ז

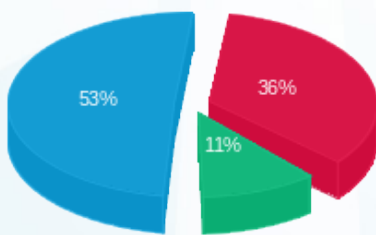

פסגה (0.84 ₪) 53%
גבע (0.26 ₪) 11%
שפל (1.24 ₪) 36%

הסטוריית צריכה בקוט"ש

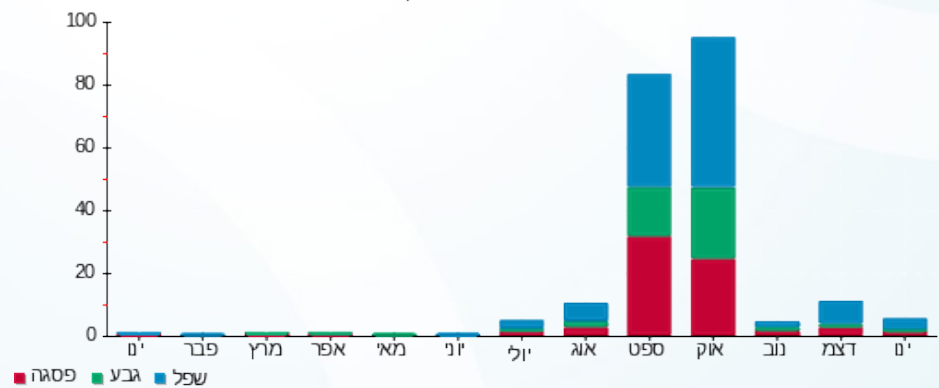



09/02/20

תאריך הפקה:

שם דייר: 2010382 קומה 13 - חברת העובדים השיתופית הכללית

31/01/20

תאריך קריאה נוכחי:

שם אתר: מגדלי בסר 2

01/01/20

תאריך קריאה קודמת:

לקוח/ה נכבד/ה, אנו מתכבדים להגיש את חישוב צריכת החשמל לתקופה 01/01/20 - 31/01/20:

2010382 קומה 13 - חברת העובדים השיתופית הכללית - 3 - 00025311 (0x0)

סוג תעריף	סוג צריכה	קריאה קודמת	קריאה נוכחית	סה"כ צריכה בקוט"ש	מחיר לקוט"ש בא"ג	סה"כ לתשלום
פרטי חשבון עבור תאריכים:						
777	פסגה	01/01/20	31/01/20	130.58	93.10	121.57 ₪
778	גבע	11,668.43	11,668.50	0.07	56.22	0.04 ₪
779	שפל	23,984.83	24,610.98	626.15	34.70	217.27 ₪

סה"כ לדייר:

פסגה	גבע	שפל	סה"כ	שיא ביקוש
130.58	0.07	626.15	756.80	12.25
121.57 ₪	0.04 ₪	217.27 ₪	338.89 ₪	

סה"כ צריכה

סה"כ לתשלום

0.00 ₪	תשלום קבוע	
0.00 ₪	תשלום עבור גודל חיבור בKVA (0x0)	
338.89 ₪	סה"כ לתשלום	לא כולל מע"מ

התפלגות חיוב בש"ח לפי תעו"ז

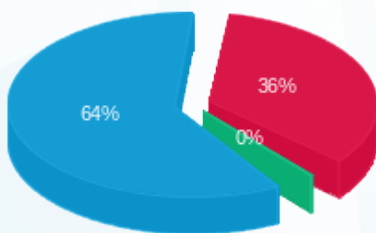

פסגה (121.57 ₪) 64%
 גבע (0.04 ₪) 0%
 שפל (217.27 ₪) 36%

הסטוריית צריכה בקוט"ש

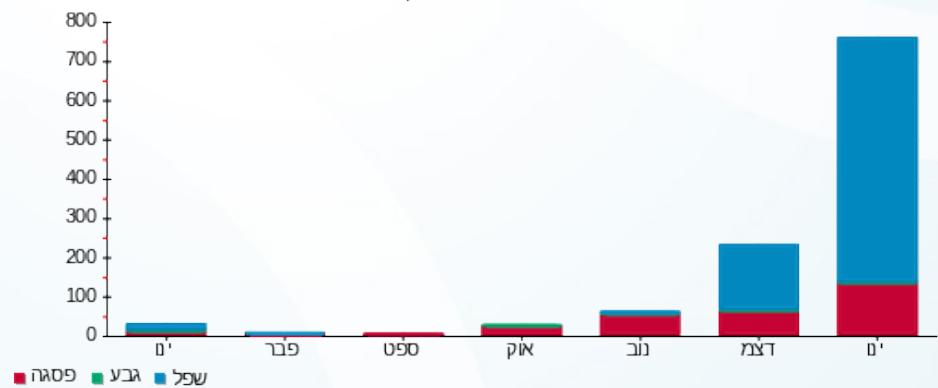

09/02/20

תאריך הפקה:

שם דייר: 2010382 קומה 13 - חברת העובדים השיתופית הכללית 1

31/01/20

תאריך קריאה נוכחי:

שם אתר: מגדלי בסר 2

01/01/20

תאריך קריאה קודמת:

לקוח/ה נכבד/ה, אנו מתכבדים להגיש את חישוב צריכת החשמל לתקופה 01/01/20 - 31/01/20:

2010382 קומה 13 - חברת העובדים השיתופית הכללית 1 - 4 - 00025311 (0x0)

סוג תעריף	סוג צריכה	קריאה קודמת	קריאה נוכחית	סה"כ צריכה בקוט"ש	מחיר לקוט"ש בא"ג	סה"כ לתשלום
		01/01/20	31/01/20			
777	פסגה	15,313.07	15,476.20	163.13	93.10	151.87 ₪
778	גבע	5,778.69	5,792.55	13.86	56.22	7.79 ₪
779	שפל	10,759.38	11,190.87	431.49	34.70	149.73 ₪

סה"כ לדייר:

פסגה	גבע	שפל	סה"כ	שיא ביקוש
163.13	13.86	431.49	608.47	12.47
151.87 ₪	7.79 ₪	149.73 ₪	309.39 ₪	

סה"כ צריכה

סה"כ לתשלום

0.00 ₪	תשלום קבוע	
0.00 ₪	תשלום עבור גודל חיבור בKVA (0x0)	
309.39 ₪	סה"כ לתשלום	לא כולל מע"מ

התפלגות חיוב בש"ח לפי תעו"ז

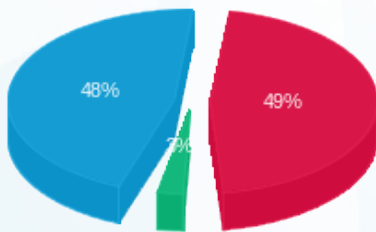

- פסגה (151.87 ₪) 48%
- גבע (7.79 ₪) 7%
- שפל (149.73 ₪) 45%

הסטוריית צריכה בקוט"ש

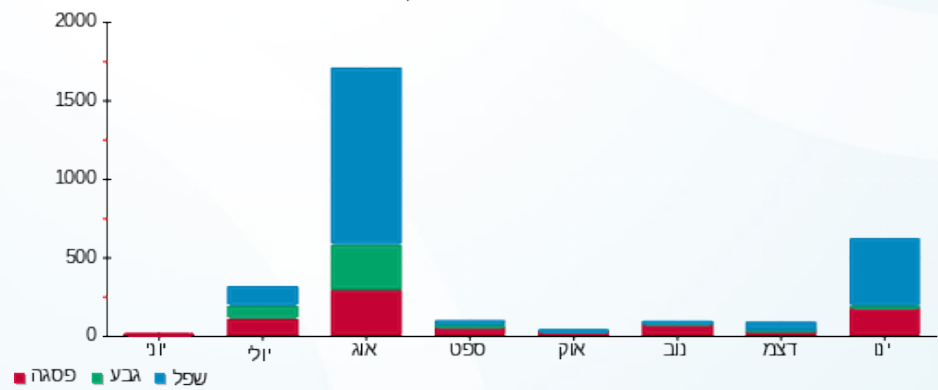



09/02/20

תאריך הפיקה:

שם דייר: 2010384 קומה 19 - שניר חברה לניהול

31/01/20

תאריך קריאה נוכחית:

שם אתר: מגדלי בסר 2

01/01/20

תאריך קריאה קודמת:

לקוח/ה נכבד/ה, אנו מתכבדים להגיש את חישוב צריכת החשמל לתקופה 01/01/20 - 31/01/20:

2010384 קומה 19 - שניר חברה לניהול - 8 - 00025119 (0x0)

סוג תעריף	סוג צריכה	קריאה קודמת	קריאה נוכחית	סה"כ צריכה בקוט"ש	מחיר לקוט"ש בא"ג	סה"כ לתשלום
פרטי חשבון עבור תאריכים:						
777	פסגה	01/01/20	31/01/20	25.97	93.10	24.18 ₪
778	גבע	3,079.82	3,080.92	1.10	56.22	0.62 ₪
779	שפל	1,836.41	2,029.36	192.95	34.70	66.95 ₪

סה"כ לדייר:

פסגה	גבע	שפל	סה"כ	שיא ביקוש
25.97	1.10	192.95	220.03	6.59
24.18 ₪	0.62 ₪	66.95 ₪	91.75 ₪	

סה"כ צריכה

סה"כ לתשלום

0.00 ₪	תשלום קבוע	
0.00 ₪	תשלום עבור גודל חיבור בKVA (0x0)	
91.75 ₪	סה"כ לתשלום	לא כולל מע"מ

התפלגות חיוב בש"ח לפי תע"ז

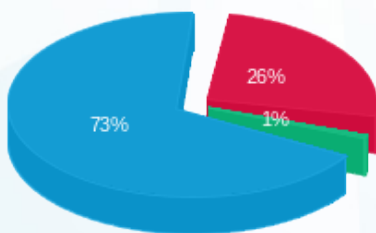

- פסגה (24.18 ₪)
- גבע (0.62 ₪)
- שפל (66.95 ₪)

הסטוריית צריכה בקוט"ש

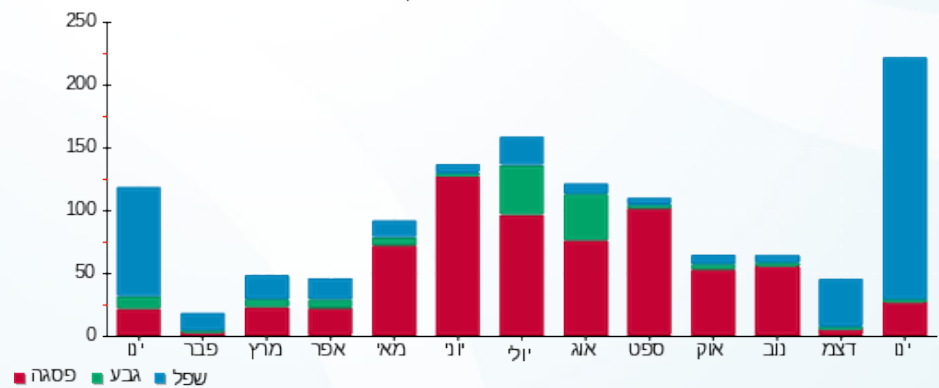

09/02/20 תאריך הפקה:
 31/01/20 תאריך קריאה נוכחית:
 01/01/20 תאריך קריאה קודמת:

שם דייר: 28 קומה 2010385 - פרוספריטי
 שם אתר: מגדלי בסר 2

לקוח/ה נכבד/ה, אנו מתכבדים להגיש את חישוב צריכת החשמל לתקופה 01/01/20 - 31/01/20:

2010385 קומה 28 - פרוספריטי - 5 - 00024417 (0x0)

סוג תעריף	סוג צריכה	קריאה קודמת	קריאה נוכחית	סה"כ צריכה בקוט"ש	מחיר לקוט"ש בא"ג	סה"כ לתשלום
פרטי חשבון עבור תאריכים:						
777	פסגה	01/01/20	31/01/20	42.54	93.10	39.60 ₪
778	גבע	6,186.67	6,287.88	101.22	56.22	56.90 ₪
779	שפל	598.09	601.46	3.37	34.70	1.17 ₪

סה"כ לדייר:

פסגה	גבע	שפל	סה"כ	שיא ביקוש
42.54	101.22	3.37	147.12	4.13
₪ 39.60	₪ 56.90	₪ 1.17	₪ 97.68	

סה"כ צריכה
 סה"כ לתשלום

₪ 0.00	תשלום קבוע	
₪ 0.00	תשלום עבור גודל חיבור בKVA (0x0)	
₪ 97.68	סה"כ לתשלום	לא כולל מע"מ

התפלגות חיוב בש"ח לפי תע"ז

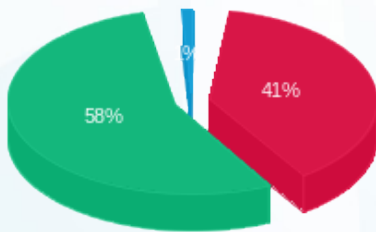

פסגה (₪ 39.60)
 גבע (₪ 56.90)
 שפל (₪ 1.17)

הסטוריית צריכה בקוט"ש

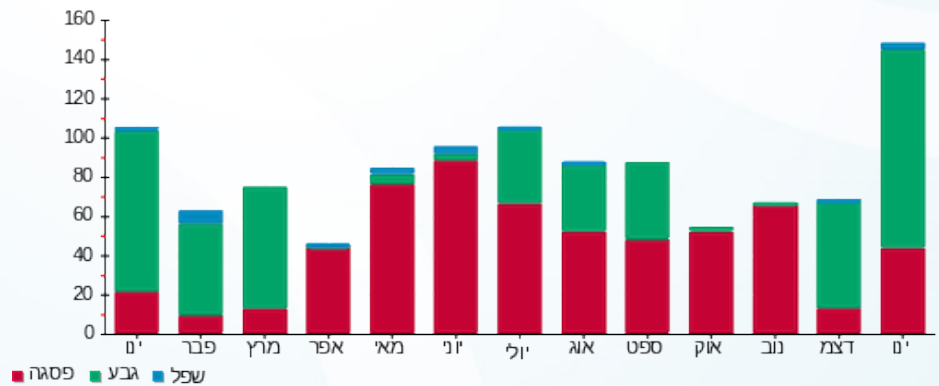

09/02/20 תאריך הפקדה:
 31/01/20 תאריך קריאה נוכחית:
 01/01/20 תאריך קריאה קודמת:

שם דייר: 2010387 קומה 22 - דוידסון + גדעון
 שם אתר: מגדלי בסר 2

לקוח/ה נכבד/ה, אנו מתכבדים להגיש את חישוב צריכת החשמל לתקופה 01/01/20 - 31/01/20:

2010387 קומה 22 - דוידסון + גדעון - 2 - 00024962 (0x0)

סוג תעריף	סוג צריכה	קריאה קודמת	קריאה נוכחית	סה"כ צריכה בקוט"ש	מחיר לקוט"ש בא"ג	סה"כ לתשלום
פרטי חשבון עבור תאריכים:						
777	פסגה	01/01/20	31/01/20	388.29	93.10	361.50 ₪
778	גבע	13,355.87	13,364.86	9.00	56.22	5.06 ₪
779	שפל	27,497.79	28,967.80	1,470.004	34.70	510.09 ₪

סה"כ לדייר:

פסגה	גבע	שפל	סה"כ	שיא ביקוש
388.29	9.00	1,470.004	1,867.29	19.63
361.50 ₪	5.06 ₪	510.09 ₪	876.65 ₪	

סה"כ צריכה
 סה"כ לתשלום

0.00 ₪	תשלום קבוע	
0.00 ₪	תשלום עבור גודל חיבור ב KVA (0x0)	
876.65 ₪	סה"כ לתשלום	לא כולל מע"מ

התפלגות חיוב בש"ח לפי תעו"ז

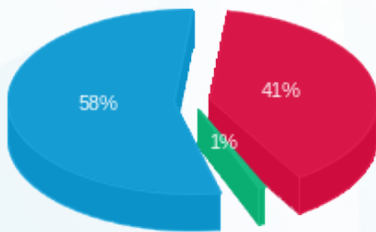

פסגה (361.50 ₪) 58%
 גבע (5.06 ₪) 1%
 שפל (510.09 ₪) 41%

הסטוריית צריכה בקוט"ש

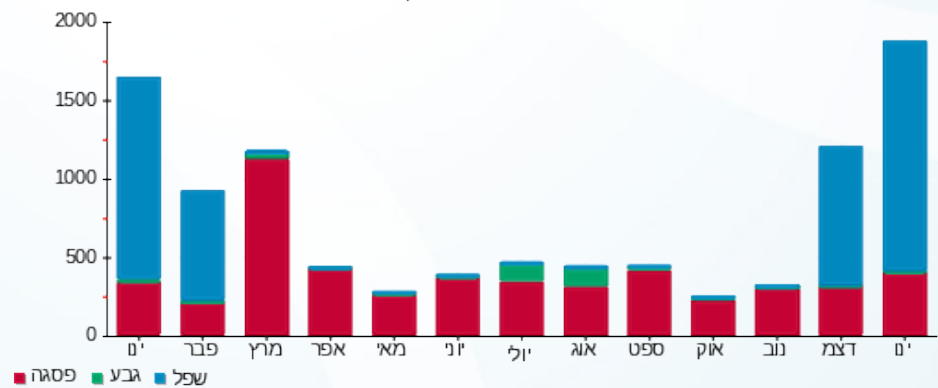

09/02/20 תאריך הפקה:
 31/01/20 תאריך קריאה נוכחית:
 01/01/20 תאריך קריאה קודמת:

שם דייר: 2010390 קומה 29 - אפולט
 שם אתר: מגדלי בסר 2

לקוח/ה נכבד/ה, אנו מתכבדים להגיש את חישוב צריכת החשמל לתקופה 01/01/20 - 31/01/20:

2010390 קומה 29 - אפולט - 4 - 00025303 (0x0)

סוג תעריף	סוג צריכה	קריאה קודמת	קריאה נוכחית	סה"כ צריכה בקוט"ש	מחיר לקוט"ש בא"ג	סה"כ לתשלום
פרטי חשבון עבור תאריכים:						
777	פסגה	01/01/20	31/01/20	-0.004	93.10	0.00 ₪
778	גבע	5,866.32	5,866.32	0.00	56.22	0.00 ₪
779	שפל	5,430.78	5,430.78	-0.003	34.70	0.00 ₪

סה"כ לדייר:

פסגה	גבע	שפל	סה"כ	שיא ביקוש
-0.004	0.00	-0.003	-0.007	0.006
0.00 ₪	0.00 ₪	0.00 ₪	0.00 ₪	

סה"כ צריכה
 סה"כ לתשלום

0.00 ₪	תשלום קבוע	
0.00 ₪	תשלום עבור גודל חיבור בKVA (0x0)	
0.00 ₪	סה"כ לתשלום	לא כולל מע"מ

התפלגות חיוב בש"ח לפי תע"ז

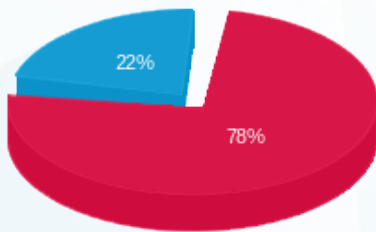

פסגה (-0.004 ₪)
 גבע (0.00 ₪)
 שפל (-0.001 ₪)

הסטוריית צריכה בקוט"ש

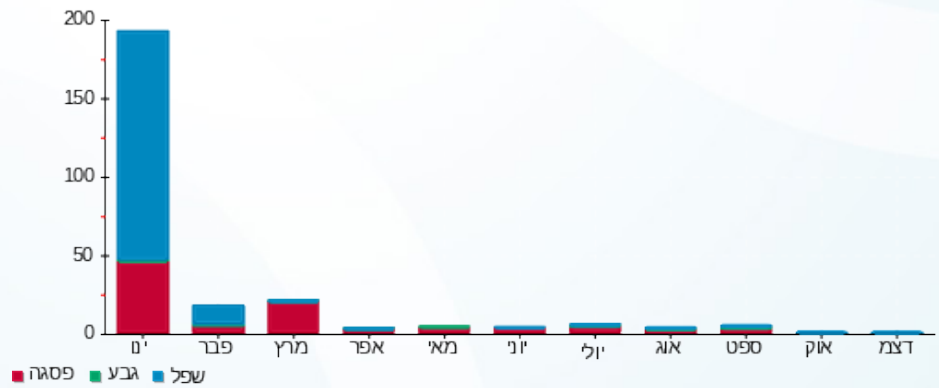

09/02/20

תאריך הפקה:

שם דייר: 2010398 - קומה 5 - אופטימל איכות חיים

31/01/20

תאריך קריאה נוכחית:

שם אתר: מגדלי בסר 2

01/01/20

תאריך קריאה קודמת:

לקוח/ה נכבד/ה, אנו מתכבדים להגיש את חישוב צריכת החשמל לתקופה 01/01/20 - 31/01/20:

2010398 - קומה 5 - אופטימל איכות חיים - 2 - (0x0)00025310

סוג תעריף	סוג צריכה	קריאה קודמת	קריאה נוכחית	סה"כ צריכה בקוט"ש	מחיר לקוט"ש בא"ג	סה"כ לתשלום
פרטי חשבון עבור תאריכים:						
777	פסגה	01/01/20	31/01/20	11.65	93.10	10.85 ₪
778	גבע	3,014.84	3,014.85	0.007	56.22	0.00 ₪
779	שפל	3,901.86	4,009.18	107.33	34.70	37.24 ₪

סה"כ לדייר:

פסגה	גבע	שפל	סה"כ	שיא ביקוש
11.65	0.007	107.33	118.99	4.30
10.85 ₪	0.00 ₪	37.24 ₪	48.09 ₪	

סה"כ צריכה

סה"כ לתשלום

0.00 ₪	תשלום קבוע	
0.00 ₪	תשלום עבור גודל חיבור בKVA (0x0)	
48.09 ₪	סה"כ לתשלום	לא כולל מע"מ

התפלגות חיוב בש"ח לפי תעו"ז

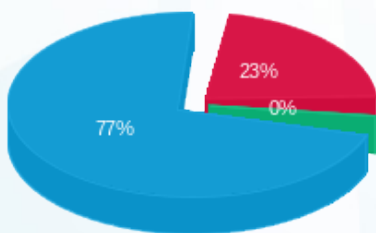

- פסגה (10.85 ₪)
- גבע (0.004 ₪)
- שפל (37.24 ₪)

הסטוריית צריכה בקוט"ש

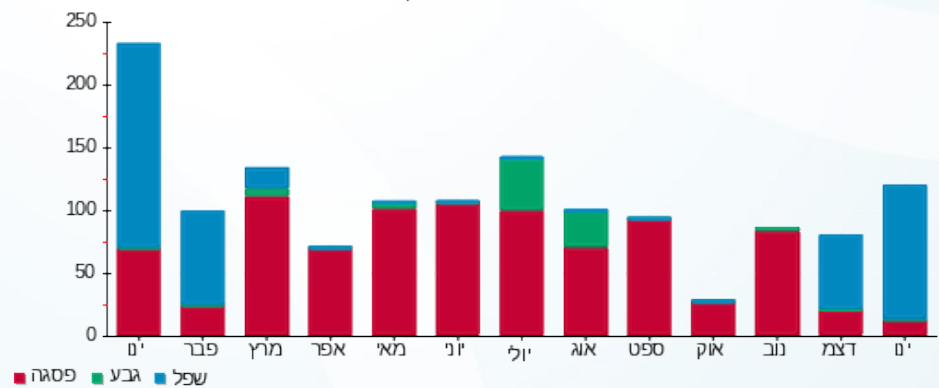



09/02/20

תאריך הפקדה:

שם דייר: 2010398 קומה 5 - אופטימל

31/01/20

תאריך קריאה נוכחית:

שם אתר: מגדלי בסר 2

01/01/20

תאריך קריאה קודמת:

לקוח/ה נכבד/ה, אנו מתכבדים להגיש את חישוב צריכת החשמל לתקופה 01/01/20 - 31/01/20:

2010398 קומה 5 - אופטימל - 2 - 81034201(0x0)

סוג תעריף	סוג צריכה	קריאה קודמת	קריאה נוכחית	סה"כ צריכה בקוט"ש	מחיר לקוט"ש בא"ג	סה"כ לתשלום
פרטי חשבון עבור תאריכים:						
777	פסגה	01/01/20	31/01/20	0.00	93.10	0.00 ₪
778	גבע	1,143.25	1,143.25	0.00	56.22	0.00 ₪
779	שפל	3,398.80	3,398.85	0.05	34.70	0.02 ₪

סה"כ לדייר:

פסגה	גבע	שפל	סה"כ	שיא ביקוש
0.00	0.00	0.05	0.05	
0.00 ₪	0.00 ₪	0.02 ₪	0.02 ₪	

סה"כ צריכה

סה"כ לתשלום

0.00 ₪	תשלום קבוע	
0.00 ₪	תשלום עבור גודל חיבור בKVA (0x0)	
0.02 ₪	סה"כ לתשלום	לא כולל מע"מ

התפלגות חיוב בש"ח לפי תעו"ז

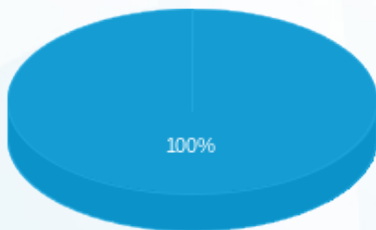

- פסגה (0.00 ₪)
- גבע (0.00 ₪)
- שפל (0.02 ₪)

הסטוריית צריכה בקוט"ש

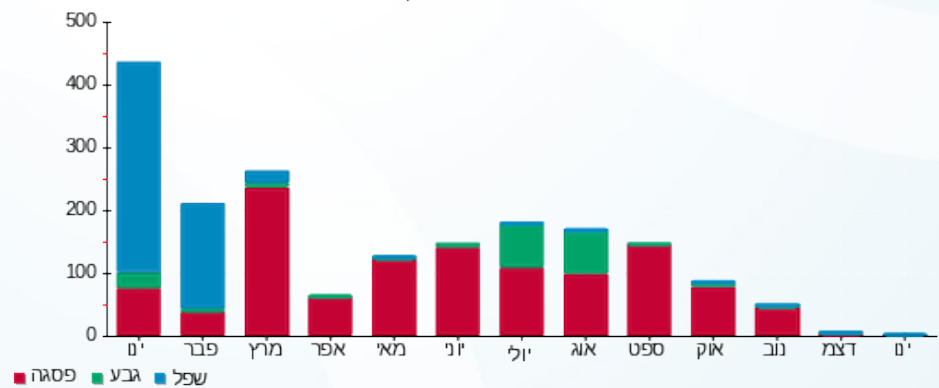

09/02/20 תאריך הפקדה:
 31/01/20 תאריך קריאה נוכחית:
 01/01/20 תאריך קריאה קודמת:

שם דייר: 2010403 קומה 22 - אמסלם
 שם אתר: מגדלי בסר 2

לקוח/ה נכבד/ה, אנו מתכבדים להגיש את חישוב צריכת החשמל לתקופה 01/01/20 - 31/01/20:

2010403 קומה 22 - אמסלם - 1 - 00024962 (0x0)

סוג תעריף	סוג צריכה	קריאה קודמת	קריאה נוכחית	סה"כ צריכה בקוט"ש	מחיר לקוט"ש בא"ג	סה"כ לתשלום
פרטי חשבון עבור תאריכים:						
777	פסגה	01/01/20	31/01/20	211.33	93.10	196.74 ₪
778	גבע	8,226.60	8,292.52	65.92	56.22	37.06 ₪
779	שפל	13,149.15	13,941.95	792.80	34.70	275.10 ₪

סה"כ לדייר:

פסגה	גבע	שפל	סה"כ	שיא ביקוש
211.33	65.92	792.80	1,070.05	12.47
196.74 ₪	37.06 ₪	275.10 ₪	508.91 ₪	

סה"כ צריכה
 סה"כ לתשלום

0.00 ₪	תשלום קבוע	
0.00 ₪	תשלום עבור גודל חיבור בKVA (0x0)	
508.91 ₪	סה"כ לתשלום	לא כולל מע"מ

התפלגות חיוב בש"ח לפי תע"ז

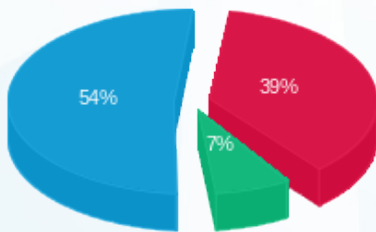

■ פסגה (196.74 ₪)
 ■ גבע (37.06 ₪)
 ■ שפל (275.10 ₪)

הסטוריית צריכה בקוט"ש

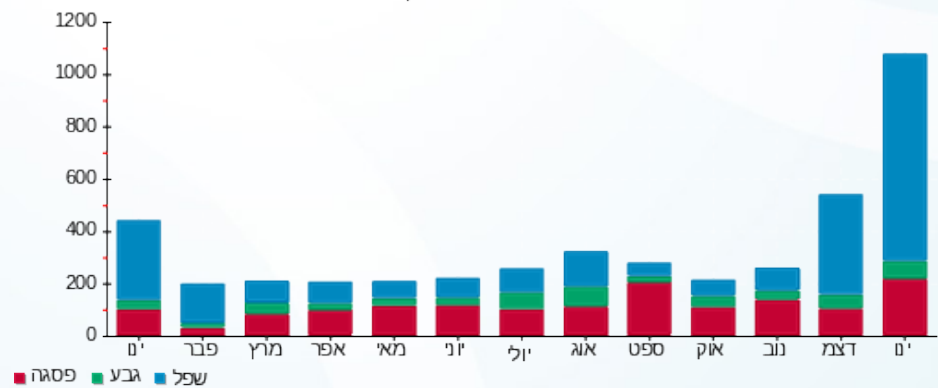

09/02/20 תאריך הפקדה:
 31/01/20 תאריך קריאה נוכחית:
 01/01/20 תאריך קריאה קודמת:

שם דייר: 2010410 קומה 26 - אי.פי.גי
 שם אתר: מגדלי בסר 2

לקוח/ה נכבד/ה, אנו מתכבדים להגיש את חישוב צריכת החשמל לתקופה 01/01/20 - 31/01/20:

2010410 קומה 26 - אי.פי.גי - 6 - 00024618(0x0)

סוג תעריף	סוג צריכה	קריאה קודמת	קריאה נוכחית	סה"כ צריכה בקוט"ש	מחיר לקוט"ש בא"ג	סה"כ לתשלום
פרטי חשבון עבור תאריכים:						
777	פסגה	01/01/20	31/01/20	38.75	93.10	36.08 ₪
778	גבע	5,101.65	5,112.52	10.87	56.22	6.11 ₪
779	שפל	6,143.05	6,357.74	214.69	34.70	74.50 ₪

סה"כ לדייר:

פסגה	גבע	שפל	סה"כ	שיא ביקוש
38.75	10.87	214.69	264.30	7.56
₪ 36.08	₪ 6.11	₪ 74.50	₪ 116.68	

סה"כ צריכה
 סה"כ לתשלום

₪ 0.00	תשלום קבוע	
₪ 0.00	תשלום עבור גודל חיבור בKVA (0x0)	
₪ 116.68	סה"כ לתשלום	לא כולל מע"מ

התפלגות חיוב בש"ח לפי תעו"ז

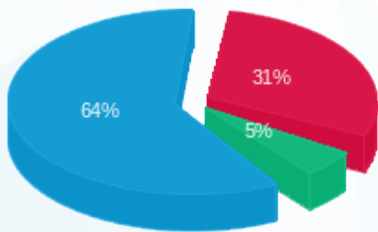

פסגה (₪ 36.08)
 גבע (₪ 6.11)
 שפל (₪ 74.50)

הסטוריית צריכה בקוט"ש

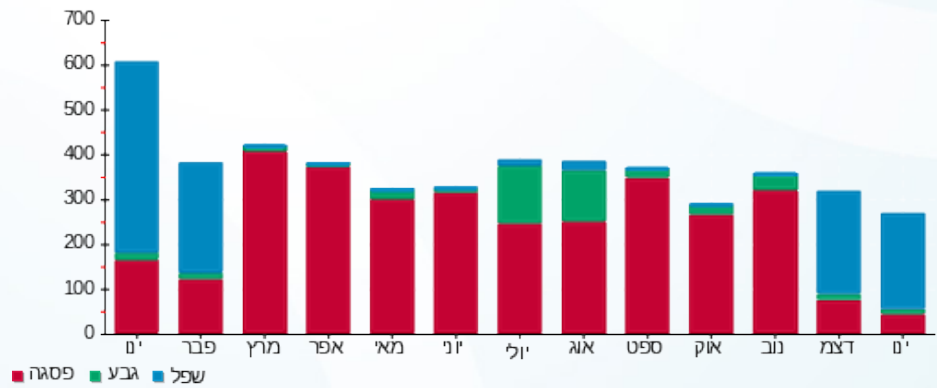

09/02/20

תאריך הפקדה:

שם דייר: 2010411 קומה 10 - אוקטופוס סיסטמס

31/01/20

תאריך קריאה נוכחית:

שם אתר: מגדלי בסר 2

01/01/20

תאריך קריאה קודמת:

לקוח/ה נכבד/ה, אנו מתכבדים להגיש את חישוב צריכת החשמל לתקופה **01/01/20 - 31/01/20**:

קומה 10 - טונו + גי . אמ. אס - 2 - 00023534(0x0)

סוג תעריף	סוג צריכה	קריאה קודמת	קריאה נוכחית	סה"כ צריכה בקוט"ש	מחיר לקוט"ש בא"ג	סה"כ לתשלום
פרטי חשבון עבור תאריכים:						
777	פסגה	01/01/20	31/01/20	60.07	93.10	55.92 ₪
778	גבע	130,437.23	130,472.90	35.67	56.22	20.05 ₪
779	שפל	309,348.46	309,634.63	286.17	34.70	99.30 ₪

סה"כ לדיר:

פסגה	גבע	שפל	סה"כ	שיא ביקוש
60.07	35.67	286.17	381.91	21.10
₪ 55.92	₪ 20.05	₪ 99.30	₪ 175.28	

סה"כ צריכה

סה"כ לתשלום

₪ 0.00	תשלום קבוע	
₪ 0.00	תשלום עבור גודל חיבור בKVA (0x0)	
₪ 175.28	סה"כ לתשלום	לא כולל מע"מ

התפלגות חיוב בש"ח לפי תעו"ז

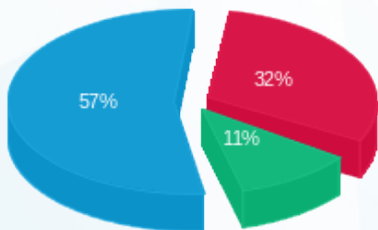

- פסגה (₪ 55.92)
- גבע (₪ 20.05)
- שפל (₪ 99.30)

הסטוריית צריכה בקוט"ש

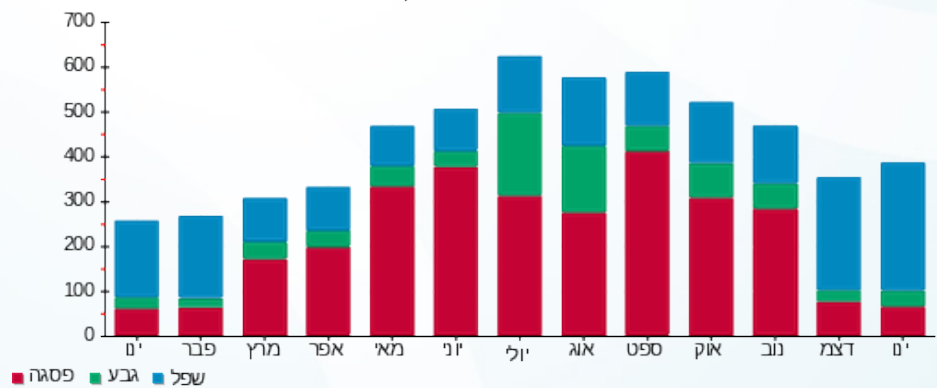

- פסגה
- גבע
- שפל



09/02/20 תאריך הפקדה:
 31/01/20 תאריך קריאה נוכחית:
 01/01/20 תאריך קריאה קודמת:

שם דייר: 2010421 קומה 25 - לויטן
 שם אתר: מגדלי בסר 2

לקוח/ה נכבד/ה, אנו מתכבדים להגיש את חישוב צריכת החשמל לתקופה 01/01/20 - 31/01/20:

2010421 קומה 25 - לויטן - 7 - 81037877(0x0)

סוג תעריף	סוג צריכה	קריאה קודמת	קריאה נוכחית	סה"כ צריכה בקוט"ש	מחיר לקוט"ש בא"ג	סה"כ לתשלום
פרטי חשבון עבור תאריכים:						
777	פסגה	01/01/20	31/01/20	57.10	93.10	53.16 ₪
778	גבע	2,831.40	2,831.80	0.40	56.22	0.22 ₪
779	שפל	9,446.90	9,618.90	172.00	34.70	59.68 ₪

סה"כ לדייר:

פסגה	גבע	שפל	סה"כ	שיא ביקוש
57.10	0.40	172.00	229.50	10.60
₪ 53.16	₪ 0.22	₪ 59.68	₪ 113.07	

סה"כ צריכה
 סה"כ לתשלום

₪ 0.00	תשלום קבוע	
₪ 0.00	תשלום עבור גודל חיבור בKVA (0x0)	
₪ 113.07	סה"כ לתשלום	לא כולל מע"מ

התפלגות חיוב בש"ח לפי תע"ז

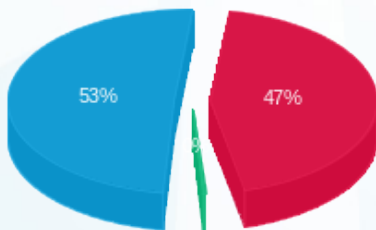

■ פסגה (₪ 53.16)
 ■ גבע (₪ 0.22)
 ■ שפל (₪ 59.68)

הסטוריית צריכה בקוט"ש

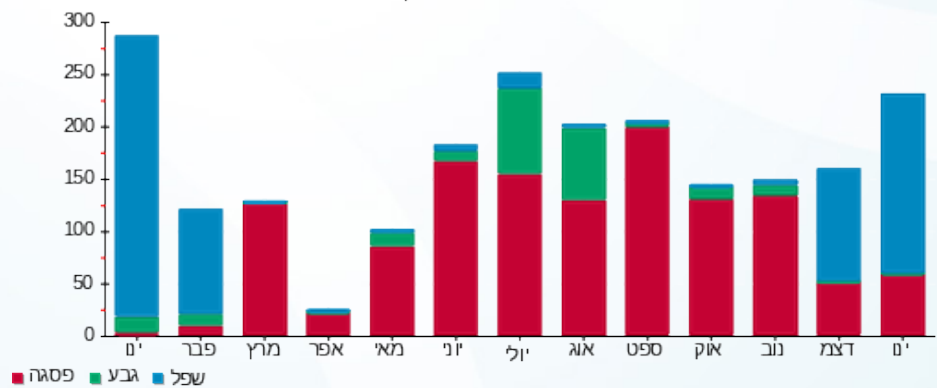

09/02/20 תאריך הפקה:
 31/01/20 תאריך קריאה נוכחית:
 01/01/20 תאריך קריאה קודמת:

שם דייר: 2010430 קומה 23 - נכסי אלי וסבין
 שם אתר: מגדלי בסר 2

לקוח/ה נכבד/ה, אנו מתכבדים להגיש את חישוב צריכת החשמל לתקופה 01/01/20 - 31/01/20:

2010430 קומה 23 - נכסי אלי וסבין - 5 - 81037877(0x0)

סוג תעריף	סוג צריכה	קריאה קודמת	קריאה נוכחית	סה"כ צריכה בקוט"ש	מחיר לקוט"ש בא"ג	סה"כ לתשלום
פרטי חשבון עבור תאריכים:						
777	פסגה	01/01/20	31/01/20	77.80	93.10	72.43 ₪
778	גבע	763.20	768.50	5.30	56.22	2.98 ₪
779	שפל	2,889.30	3,146.30	257.00	34.70	89.18 ₪

סה"כ לדייר:

פסגה	גבע	שפל	סה"כ	שיא ביקוש
77.80	5.30	257.00	340.10	5.80
₪ 72.43	₪ 2.98	₪ 89.18	₪ 164.59	

סה"כ צריכה
 סה"כ לתשלום

₪ 0.00	תשלום קבוע	
₪ 0.00	תשלום עבור גודל חיבור בKVA (0x0)	
₪ 164.59	סה"כ לתשלום	לא כולל מע"מ

התפלגות חיוב בש"ח לפי תעו"ז

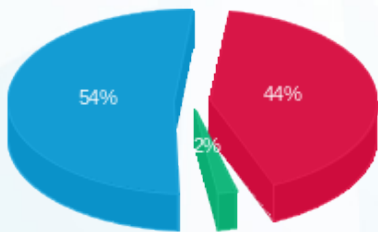

פסגה (₪ 72.43) ■
 גבע (₪ 2.98) ■
 שפל (₪ 89.18) ■

הסטוריית צריכה בקוט"ש

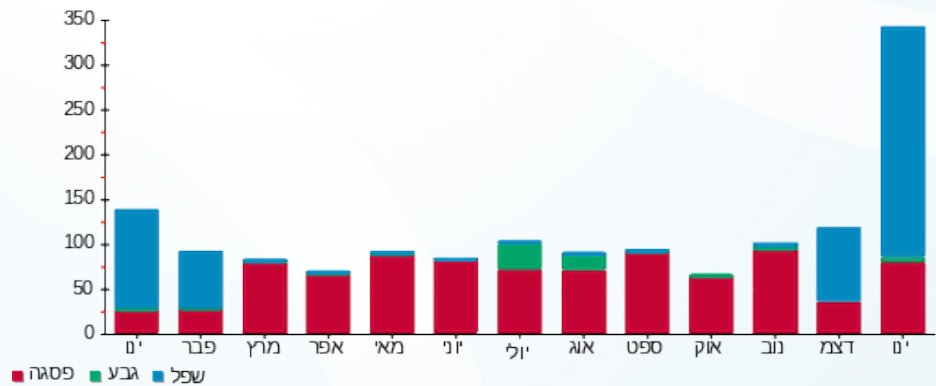



09/02/20

תאריך הפקדה:

שם דייר: 2010431 קומה 29 - סי אי אי תעשיות

31/01/20

תאריך קריאה נוכחית:

שם אתר: מגדלי בסר 2

01/01/20

תאריך קריאה קודמת:

לקוח/ה נכבד/ה, אנו מתכבדים להגיש את חישוב צריכת החשמל לתקופה 01/01/20 - 31/01/20:

2010431 קומה 29 - סי אי אי תעשיות - 6 - 00025303(0x0)

סוג תעריף	סוג צריכה	קריאה קודמת	קריאה נוכחית	סה"כ צריכה בקוט"ש	מחיר לקוט"ש בא"ג	סה"כ לתשלום
פרטי חשבון עבור תאריכים:						
777	פסגה	01/01/20	31/01/20	72.99	93.10	67.95 ₪
778	גבע	2,431.40	2,446.90	15.50	56.22	8.71 ₪
779	שפל	3,420.10	3,680.72	260.62	34.70	90.44 ₪

סה"כ לדייר:

פסגה	גבע	שפל	סה"כ	שיא ביקוש
72.99	15.50	260.62	349.11	7.68
₪ 67.95	₪ 8.71	₪ 90.44	₪ 167.11	

סה"כ צריכה

סה"כ לתשלום

₪ 0.00	תשלום קבוע	
₪ 0.00	תשלום עבור גודל חיבור בKVA (0x0)	
₪ 167.11	סה"כ לתשלום	לא כולל מע"מ

התפלגות חיוב בש"ח לפי תעו"ז

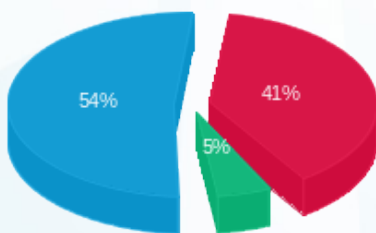

פסגה (₪ 67.95) - 41%
 גבע (₪ 8.71) - 5%
 שפל (₪ 90.44) - 54%

הסטוריית צריכה בקוט"ש

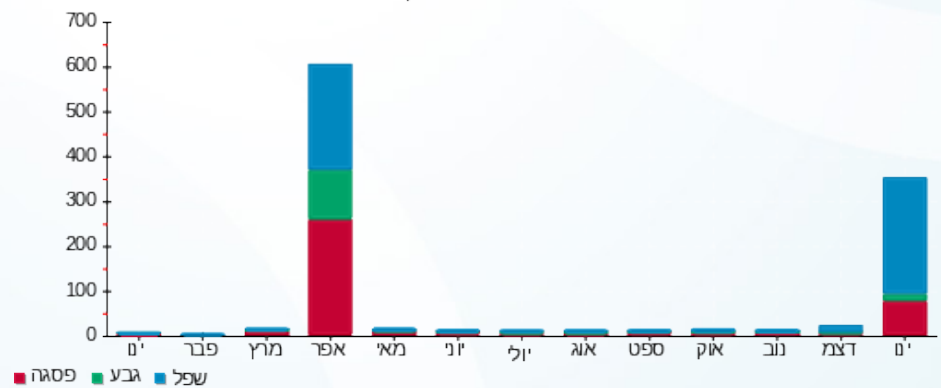

09/02/20 תאריך הפקדה:
 31/01/20 תאריך קריאה נוכחית:
 01/01/20 תאריך קריאה קודמת:

שם דייר: 2010436 קומה 8 - המועצה
 שם אתר: מגדלי בסר 2

לקוח/ה נכבד/ה, אנו מתכבדים להגיש את חישוב צריכת החשמל לתקופה 01/01/20 - 31/01/20:

2010436 קומה 8 - המועצה - 1 - 00025312 (0x0)

סוג תעריף	סוג צריכה	קריאה קודמת	קריאה נוכחית	סה"כ צריכה בקוט"ש	מחיר לקוט"ש בא"ג	סה"כ לתשלום
פרטי חשבון עבור תאריכים:						
777	פסגה	01/01/20	31/01/20	10.90	93.10	10.14 ₪
778	גבע	4,039.62	4,041.45	1.83	56.22	1.03 ₪
779	שפל	8,258.18	8,335.48	77.30	34.70	26.82 ₪

סה"כ לדייר:

פסגה	גבע	שפל	סה"כ	שיא ביקוש
10.90	1.83	77.30	90.02	3.94
10.14 ₪	1.03 ₪	26.82 ₪	37.99 ₪	

סה"כ צריכה
 סה"כ לתשלום

0.00 ₪	תשלום קבוע	
0.00 ₪	תשלום עבור גודל חיבור ב KVA (0x0)	
37.99 ₪	סה"כ לתשלום	לא כולל מע"מ

התפלגות חיוב בש"ח לפי תע"ז

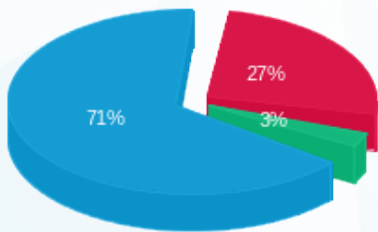

פסגה (10.14 ₪)
 גבע (1.03 ₪)
 שפל (26.82 ₪)

הסטוריית צריכה בקוט"ש

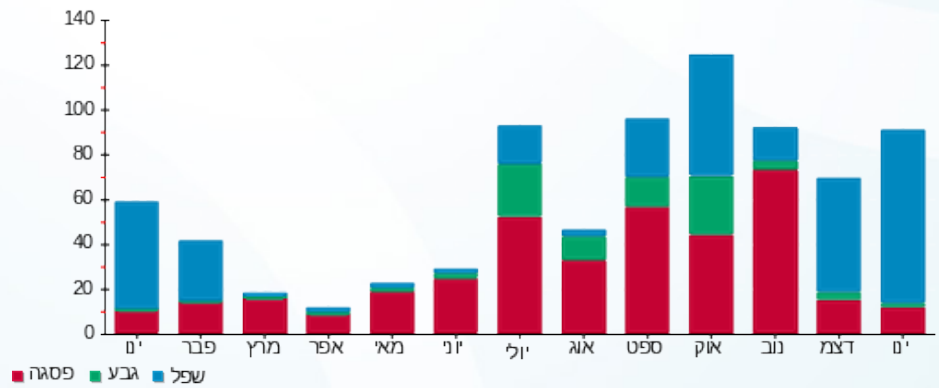

09/02/20 תאריך הפקה:
 31/01/20 תאריך קריאה נוכחית:
 01/01/20 תאריך קריאה קודמת:

שם דייר: 2010441 קומה 26 - אילן מיכאלי
 שם אתר: מגדלי בסר 2

לקוח/ה נכבד/ה, אנו מתכבדים להגיש את חישוב צריכת החשמל לתקופה 01/01/20 - 31/01/20:

2010441 קומה 26 - אילן מיכאלי - 5 - 00024618 (0x0)

סוג תעריף	סוג צריכה	קריאה קודמת	קריאה נוכחית	סה"כ צריכה בקוט"ש	מחיר לקוט"ש בא"ג	סה"כ לתשלום
פרטי חשבון עבור תאריכים:						
777	פסגה	01/01/20	31/01/20	183.86	93.10	171.17 ₪
778	גבע	3,897.55	3,897.55	-0.0005	56.22	-0.00 ₪
779	שפל	3,650.80	3,776.05	125.25	34.70	43.46 ₪

סה"כ לדייר:

פסגה	גבע	שפל	סה"כ	שיא ביקוש
183.86	-0.0005	125.25	309.11	11.24
171.17 ₪	-0.00 ₪	43.46 ₪	214.63 ₪	

סה"כ צריכה
סה"כ לתשלום

0.00 ₪	תשלום קבוע	
0.00 ₪	תשלום עבור גודל חיבור בKVA (0x0)	
214.63 ₪	סה"כ לתשלום	לא כולל מע"מ

התפלגות חיוב בש"ח לפי תעו"ז

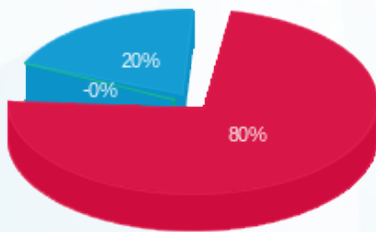

■ פסגה (171.17 ₪)
 ■ גבע (-0.0005 ₪)
 ■ שפל (43.46 ₪)

הסטוריית צריכה בקוט"ש

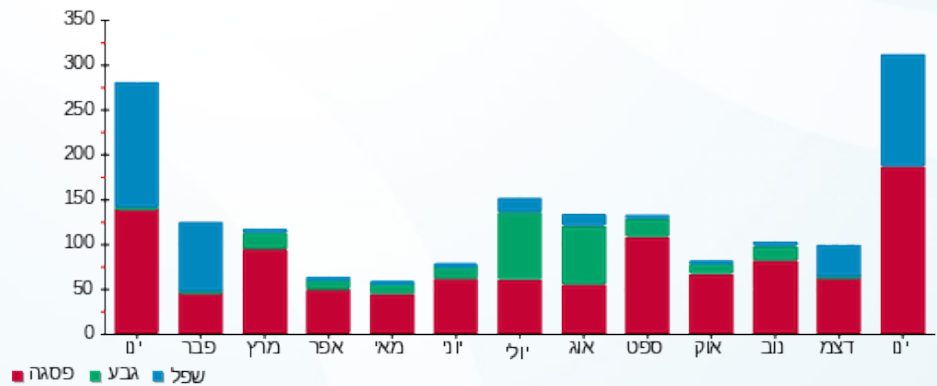



09/02/20

תאריך הפקה:

שם דייר: 2010448 קומה 28 - קרן כהן בלחרסקי
שם אתר: מגדלי בסר 2

31/01/20

תאריך קריאה נוכחית:

01/01/20

תאריך קריאה קודמת:

לקוח/ה נכבד/ה, אנו מתכבדים להגיש את חישוב צריכת החשמל לתקופה 01/01/20 - 31/01/20:

2010448 קומה 28 - קרן כהן בלחרסקי - 1 - 00024417(0x0)

סוג תעריף	סוג צריכה	קריאה קודמת	קריאה נוכחית	סה"כ צריכה בקוט"ש	מחיר לקוט"ש בא"ג	סה"כ לתשלום
פרטי חשבון עבור תאריכים:						
777	פסגה	01/01/20	31/01/20	44.00	93.10	12,431.76 ₪
778	גבע	10,654.98	10,998.41	343.44	56.22	193.08 ₪
779	שפל	3,481.01	3,675.04	194.03	34.70	67.33 ₪

סה"כ לדייר:

פסגה	גבע	שפל	סה"כ	שיא ביקוש
44.00	343.44	194.03	581.47	5.95
193.08 ₪	67.33 ₪	301.38 ₪		

סה"כ צריכה

סה"כ לתשלום

0.00 ₪	תשלום קבוע	
0.00 ₪	תשלום עבור גודל חיבור בKVA (0x0)	
301.38 ₪	סה"כ לתשלום	לא כולל מע"מ

התפלגות חיוב בש"ח לפי תע"ז

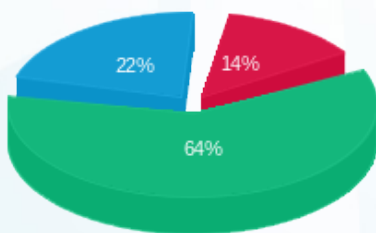

■ פסגה (40.97 ₪)
■ גבע (193.08 ₪)
■ שפל (67.33 ₪)

הסטוריית צריכה בקוט"ש

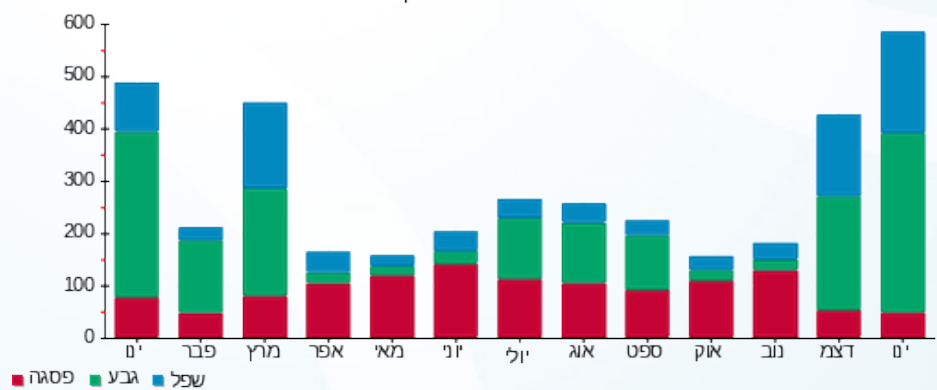



09/02/20

תאריך הפקה:

שם דייר: 2010448 קומה 28 - קרן כהן בלחרסקי מונה 2-24417

31/01/20

תאריך קריאה נוכחי:

שם אתר: מגדלי בסר 2

01/01/20

תאריך קריאה קודמת:

לקוח/ה נכבד/ה, אנו מתכבדים להגיש את חישוב צריכת החשמל לתקופה 01/01/20 - 31/01/20:

2010448 קומה 28 - קרן כהן בלחרסקי - 2 - 00024417(0x0)

סוג תעריף	סוג צריכה	קריאה קודמת	קריאה נוכחית	סה"כ צריכה בקוט"ש	מחיר לקוט"ש בא"ג	סה"כ לתשלום
פרטי חשבון עבור תאריכים:						
777	פסגה	01/01/20	31/01/20	18.25	93.10	16.99 ₪
778	גבע	2,658.17	2,876.41	218.24	56.22	122.69 ₪
779	שפל	965.80	966.28	0.48	34.70	0.16 ₪

סה"כ לדייר:

פסגה	גבע	שפל	סה"כ	שיא ביקוש
18.25	218.24	0.48	236.96	3.91
16.99 ₪	122.69 ₪	0.16 ₪	139.85 ₪	

סה"כ צריכה

סה"כ לתשלום

0.00 ₪	תשלום קבוע	
0.00 ₪	תשלום עבור גודל חיבור בKVA (0x0)	
139.85 ₪	סה"כ לתשלום	לא כולל מע"מ

התפלגות חיוב בש"ח לפי תעו"ז

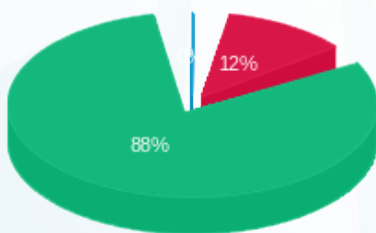

- פסגה (16.99 ₪)
- גבע (122.69 ₪)
- שפל (0.16 ₪)

הסטוריית צריכה בקוט"ש

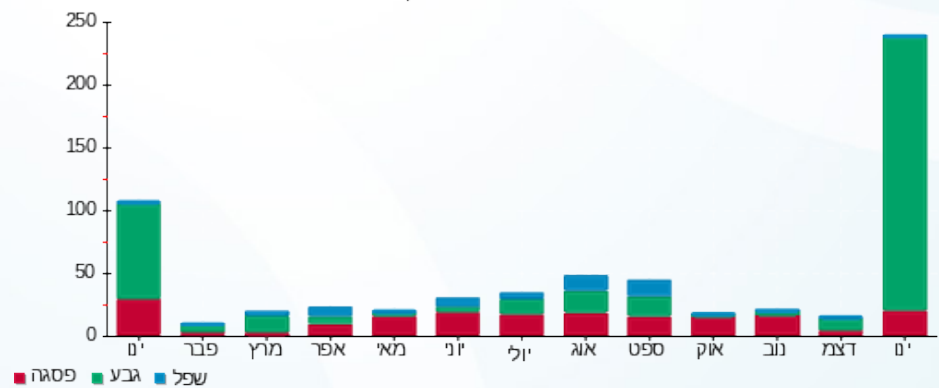

09/02/20 תאריך הפקדה:
 31/01/20 תאריך קריאה נוכחית:
 01/01/20 תאריך קריאה קודמת:

שם דייר: 2010455 קומה 27 - ברוגשטיין אמיר
 שם אתר: מגדלי בסר 2

לקוח/ה נכבד/ה, אנו מתכבדים להגיש את חישוב צריכת החשמל לתקופה 01/01/20 - 31/01/20:

2010398 קומה 27 - אופטימל - 2 - 00024618(0x0)

סוג תעריף	סוג צריכה	קריאה קודמת	קריאה נוכחית	סה"כ צריכה בקוט"ש	מחיר לקוט"ש בא"ג	סה"כ לתשלום
פרטי חשבון עבור תאריכים:						
777	פסגה	01/01/20	31/01/20	29.63	93.10	27.58 ₪
778	גבע	1,010.81	1,010.84	0.04	56.22	0.02 ₪
779	שפל	691.59	807.18	115.60	34.70	40.11 ₪

סה"כ לדייר:

פסגה	גבע	שפל	סה"כ	שיא ביקוש
29.63	0.04	115.60	145.26	3.71
27.58 ₪	0.02 ₪	40.11 ₪	67.72 ₪	

סה"כ צריכה
 סה"כ לתשלום

0.00 ₪	תשלום קבוע	
0.00 ₪	תשלום עבור גודל חיבור בKVA (0x0)	
67.72 ₪	סה"כ לתשלום	לא כולל מע"מ

התפלגות חיוב בש"ח לפי תעו"ז

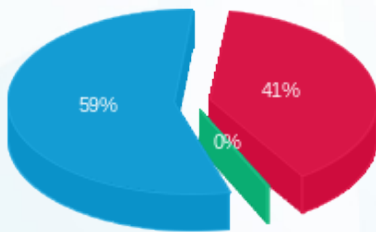

פסגה (27.58 ₪) 59%
 גבע (0.02 ₪) 0%
 שפל (40.11 ₪) 41%

הסטוריית צריכה בקוט"ש

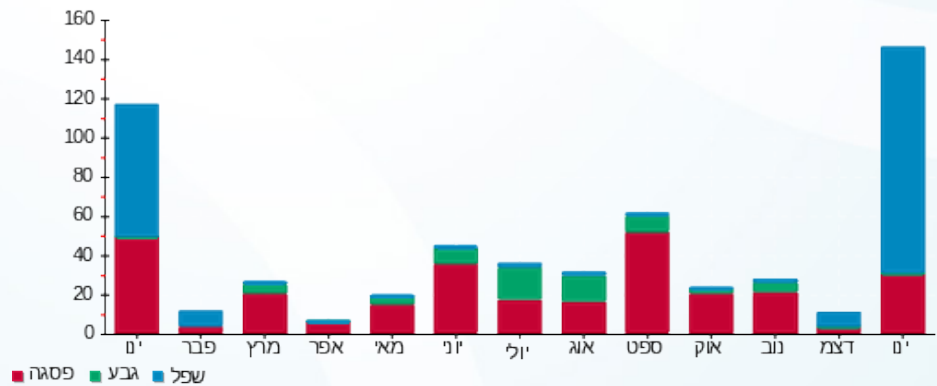



09/02/20

תאריך הפקה:

שם דייר: 2010461 קומה 29 - נמרוד טפר

31/01/20

תאריך קריאה נוכחית:

שם אתר: מגדלי בסר 2

01/01/20

תאריך קריאה קודמת:

לקוח/ה נכבד/ה, אנו מתכבדים להגיש את חישוב צריכת החשמל לתקופה 01/01/20 - 31/01/20:

2010181 קומה 29 - שמעון שניא - 7 - 00024417 (0x0)

סוג תעריף	סוג צריכה	קריאה קודמת	קריאה נוכחית	סה"כ צריכה בקוט"ש	מחיר לקוט"ש בא"ג	סה"כ לתשלום
פרטי חשבון עבור תאריכים:						
777	פסגה	01/01/20	31/01/20	-0.001	93.10	0.00 ₪
778	גבע	5,258.28	5,258.27	-0.005	56.22	0.00 ₪
779	שפל	1,394.09	1,394.09	-0.0010	34.70	0.00 ₪

סה"כ לדייר:

פסגה	גבע	שפל	סה"כ	שיא ביקוש
-0.001	-0.005	-0.0010	-0.007	0.01
0.00 ₪	0.00 ₪	0.00 ₪	0.00 ₪	

סה"כ צריכה

סה"כ לתשלום

0.00 ₪	תשלום קבוע	
0.00 ₪	תשלום עבור גודל חיבור בKVA (0x0)	
0.00 ₪	סה"כ לתשלום	לא כולל מע"מ

התפלגות חיוב בש"ח לפי תע"ז

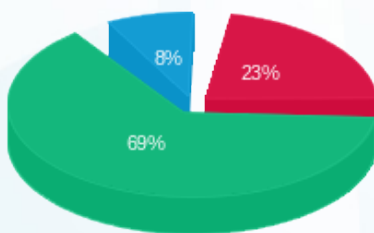

פסגה (0.0009 ₪) ■
גבע (0.003 ₪) ■
שפל (0.0003 ₪) ■

הסטוריית צריכה בקוט"ש

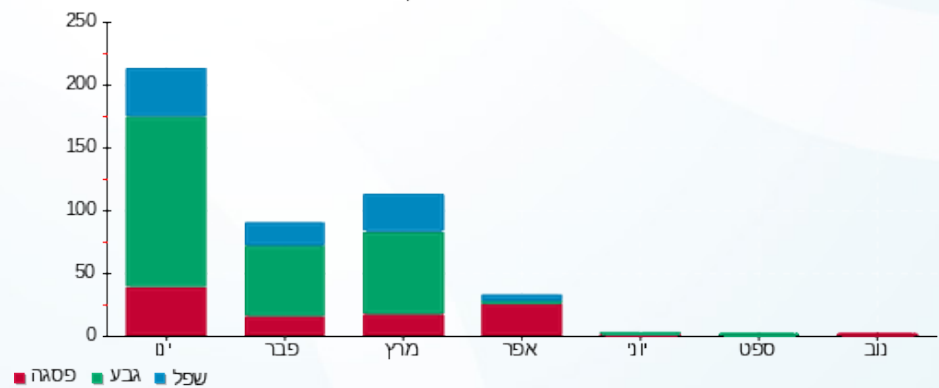

09/02/20

תאריך הפקדה:

שם דייר: 2010462 קומה 30- סמואל דפאיל השכרות
שם אתר: מגדלי בסר 2

31/01/20

תאריך קריאה נוכחית:

01/01/20

תאריך קריאה קודמת:

לקוח/ה נכבד/ה, אנו מתכבדים להגיש את חישוב צריכת החשמל לתקופה 01/01/20 - 31/01/20:

2010462 קומה 30- סמואל דפאיל השכרות - 1 - 00025303(0x0)

סוג תעריף	סוג צריכה	קריאה קודמת	קריאה נוכחית	סה"כ צריכה בקוט"ש	מחיר לקוט"ש בא"ג	סה"כ לתשלום
פרטי חשבון עבור תאריכים:						
777	פסגה	01/01/20	31/01/20	631.45	93.10	587.88 ₪
778	גבע	16,367.18	16,461.22	94.04	56.22	52.87 ₪
779	שפל	17,976.72	19,747.72	1,771.00	34.70	614.54 ₪

סה"כ לדייר:

פסגה	גבע	שפל	סה"כ	שיא ביקוש
631.45	94.04	1,771.00	2,496.49	21.59
587.88 ₪	52.87 ₪	614.54 ₪	1,255.28 ₪	

סה"כ צריכה

סה"כ לתשלום

0.00 ₪	תשלום קבוע	
0.00 ₪	תשלום עבור גודל חיבור בKVA (0x0)	
1,255.28 ₪	סה"כ לתשלום	לא כולל מע"מ

התפלגות חיוב בש"ח לפי תע"ז

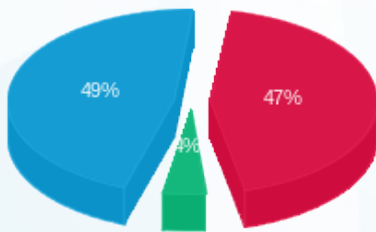

- פסגה (587.88 ₪) 49%
- גבע (52.87 ₪) 4%
- שפל (614.54 ₪) 47%

הסטוריית צריכה בקוט"ש

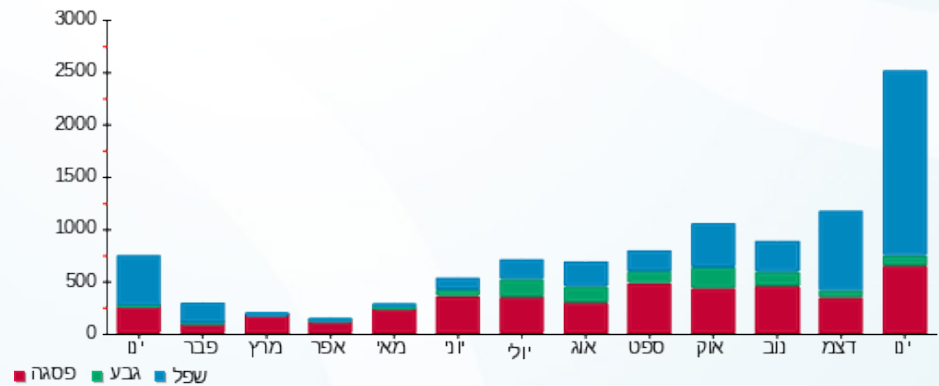

09/02/20

תאריך הפיקה:

שם דייר: 2010466 קומה 12- גילדר אחזקות בע"מ
שם אתר: מגדלי בסר 2

31/01/20

תאריך קריאה נוכחית:

01/01/20

תאריך קריאה קודמת:

לקוח/ה נכבד/ה, אנו מתכבדים להגיש את חישוב צריכת החשמל לתקופה 01/01/20 - 31/01/20:

2010466 קומה 12- גילדר אחזקות בע"מ - 5 - 00025311(0x0)

סוג תעריף	סוג צריכה	קריאה קודמת	קריאה נוכחית	סה"כ צריכה בקוט"ש	מחיר לקוט"ש בא"ג	סה"כ לתשלום
פרטי חשבון עבור תאריכים:						
777	פסגה	01/01/20	31/01/20	24.55	93.10	22.85 ₪
778	גבע	989.35	989.40	0.06	56.22	0.03 ₪
779	שפל	3,884.75	3,982.60	97.85	34.70	33.95 ₪

סה"כ לדייר:

פסגה	גבע	שפל	סה"כ	שיא ביקוש
24.55	0.06	97.85	122.45	4.54
22.85 ₪	0.03 ₪	33.95 ₪	56.84 ₪	

סה"כ צריכה

סה"כ לתשלום

0.00 ₪	תשלום קבוע	
0.00 ₪	תשלום עבור גודל חיבור בKVA (0x0)	
56.84 ₪	סה"כ לתשלום	לא כולל מע"מ

התפלגות חיוב בש"ח לפי תע"ז

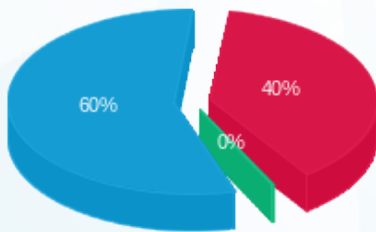

- פסגה (22.85 ₪) 60%
- גבע (0.03 ₪) 0%
- שפל (33.95 ₪) 40%

הסטוריית צריכה בקוט"ש

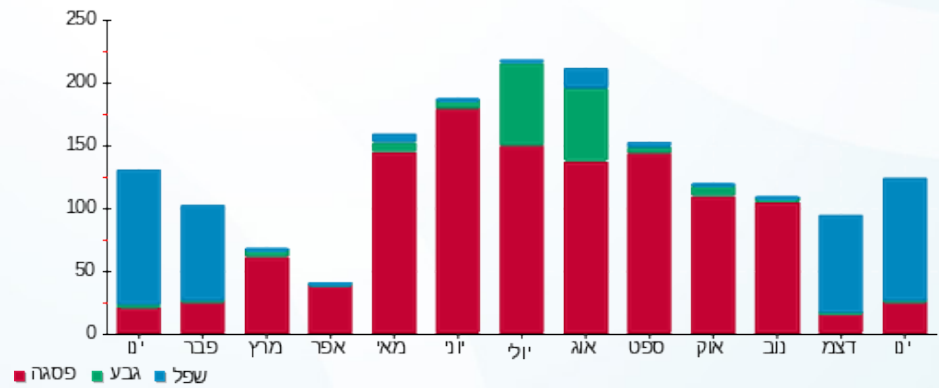

09/02/20

תאריך הפקדה:

שם דייר: 2010467 - קומה 18 - י.ק. אקטואריה
שם אתר: מגדלי בסר 2

31/01/20

תאריך קריאה נוכחית:

01/01/20

תאריך קריאה קודמת:

לקוח/ה נכבד/ה, אנו מתכבדים להגיש את חישוב צריכת החשמל לתקופה 01/01/20 - 31/01/20:

2010467 - קומה 18 - י.ק. אקטואריה - 7 - 00025307(0x0)

סוג תעריף	סוג צריכה	קריאה קודמת	קריאה נוכחית	סה"כ צריכה בקוט"ש	מחיר לקוט"ש בא"ג	סה"כ לתשלום
פרטי חשבון עבור תאריכים:						
777	פסגה	01/01/20	31/01/20	87.14	93.10	81.13 ₪
778	גבע	2,566.65	2,575.82	9.17	56.22	5.16 ₪
779	שפל	2,677.30	3,038.96	361.66	34.70	125.50 ₪

סה"כ לדייר:

פסגה	גבע	שפל	סה"כ	שיא ביקוש
87.14	9.17	361.66	457.97	6.49
81.13 ₪	5.16 ₪	125.50 ₪	211.78 ₪	

סה"כ צריכה

סה"כ לתשלום

0.00 ₪	תשלום קבוע	
0.00 ₪	תשלום עבור גודל חיבור בKVA (0x0)	
211.78 ₪	סה"כ לתשלום	לא כולל מע"מ

התפלגות חיוב בש"ח לפי תע"ז

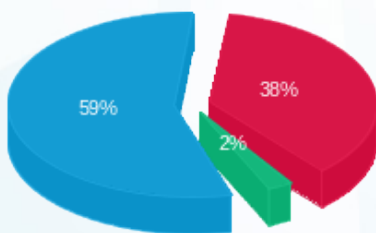

■ פסגה (81.13 ₪)
■ גבע (5.16 ₪)
■ שפל (125.50 ₪)

הסטוריית צריכה בקוט"ש

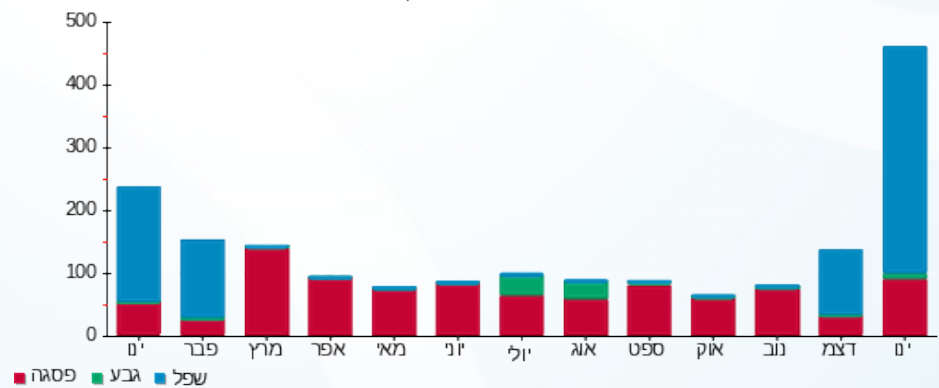

■ פסגה ■ גבע ■ שפל



09/02/20

תאריך הפקדה:

שם דייר: 2010477 ארומה בטר

31/01/20

תאריך קריאה נוכחית:

שם אתר: מגדלי בטר 2

01/01/20

תאריך קריאה קודמת:

לקוח/ה נכבד/ה, אנו מתכבדים להגיש את חישוב צריכת החשמל לתקופה 01/01/20 - 31/01/20:

שפע זכינות בעמ - 4 - 00025045 (0x0)

סוג תעריף	סוג צריכה	קריאה קודמת	קריאה נוכחית	סה"כ צריכה בקוט"ש	מחיר לקוט"ש בא"ג	סה"כ לתשלום
		01/01/20	31/01/20			
777	פסגה	149,872.17	150,693.93	821.76	93.10	765.05 ₪
778	גבע	107,596.24	108,379.55	783.31	56.22	440.38 ₪
779	שפל	126,756.33	129,916.58	3,160.25	34.70	1,096.61 ₪

סה"כ לדייר:

פסגה	גבע	שפל	סה"כ	שיא ביקוש
821.76	783.31	3,160.25	4,765.31	37.40
765.05 ₪	440.38 ₪	1,096.61 ₪	2,302.04 ₪	

סה"כ צריכה

סה"כ לתשלום

0.00 ₪	תשלום קבוע	
0.00 ₪	תשלום עבור גודל חיבור בKVA (0x0)	
2,302.04 ₪	סה"כ לתשלום	לא כולל מע"מ

התפלגות חיוב בש"ח לפי תעו"ז

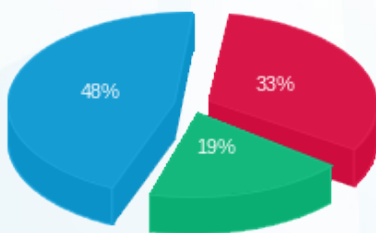

■ פסגה (765.05 ₪)
■ גבע (440.38 ₪)
■ שפל (1,096.61 ₪)

הסטוריית צריכה בקוט"ש

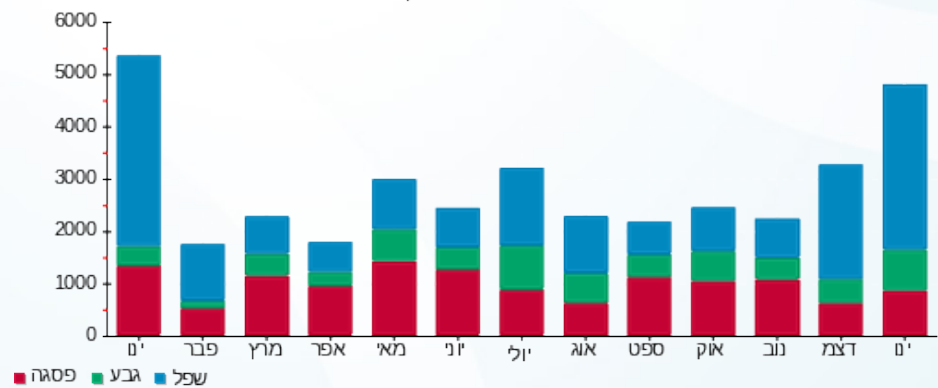



09/02/20

תאריך הפקדה:

שם דייר: 2010478 קומה 23 - א.אהרוני גרופ

31/01/20

תאריך קריאה נוכחית:

שם אתר: מגדלי בסר 2

01/01/20

תאריך קריאה קודמת:

לקוח/ה נכבד/ה, אנו מתכבדים להגיש את חישוב צריכת החשמל לתקופה 01/01/20 - 31/01/20:

קומה 23 - 6 - (0x0)81037877 - ROYAL GROUP

סוג תעריף	סוג צריכה	קריאה קודמת	קריאה נוכחית	סה"כ צריכה בקוט"ש	מחיר לקוט"ש בא"ג	סה"כ לתשלום
פרטי חשבון עבור תאריכים:						
777	פסגה	01/01/20	31/01/20	215.00	93.10	200.17 ₪
778	גבע	1,301.70	1,405.50	103.80	56.22	58.36 ₪
779	שפל	4,039.10	4,862.30	823.20	34.70	285.65 ₪

סה"כ לדייר:

פסגה	גבע	שפל	סה"כ	שיא ביקוש
215.00	103.80	823.20	1,142.00	4.50
200.17 ₪	58.36 ₪	285.65 ₪	544.17 ₪	

סה"כ צריכה

סה"כ לתשלום

0.00 ₪	תשלום קבוע	
0.00 ₪	תשלום עבור גודל חיבור בKVA (0x0)	
544.17 ₪	סה"כ לתשלום	לא כולל מע"מ

התפלגות חיוב בש"ח לפי תעו"ז

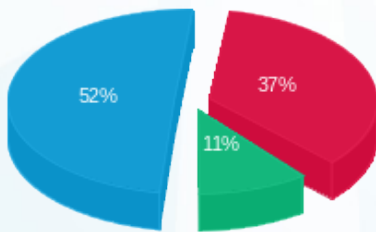

■ פסגה (200.17 ₪)
■ גבע (58.36 ₪)
■ שפל (285.65 ₪)

הסטוריית צריכה בקוט"ש

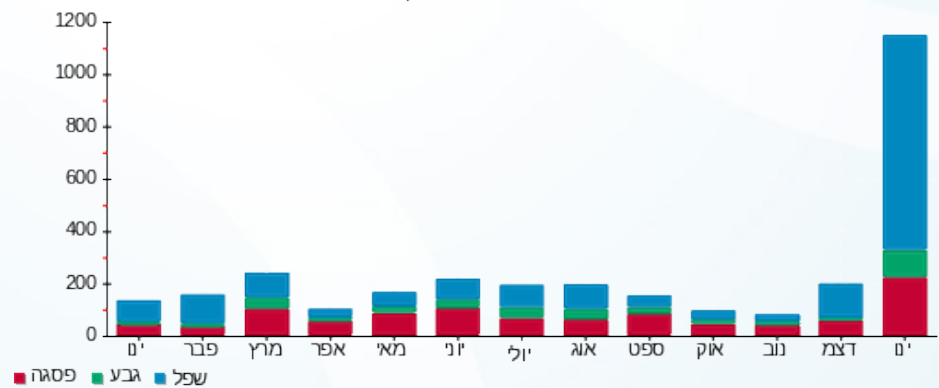

■ פסגה ■ גבע ■ שפל



09/02/20 תאריך הפקה:
 31/01/20 תאריך קריאה נוכחית:
 01/01/20 תאריך קריאה קודמת:

שם דייר: 2010481 קומה 7 - עו"ד רון סמוראי
 שם אתר: מגדלי בסר 2

לקוח/ה נכבד/ה, אנו מתכבדים להגיש את חישוב צריכת החשמל לתקופה 01/01/20 - 31/01/20:

2010481 קומה 7 - עו"ד רון סמוראי - 7 - 00025023(0x0)

סוג תעריף	סוג צריכה	קריאה קודמת	קריאה נוכחית	סה"כ צריכה בקוט"ש	מחיר לקוט"ש בא"ג	סה"כ לתשלום
פרטי חשבון עבור תאריכים:						
		01/01/20	31/01/20			
777	פסגה	7,654.53	7,679.25	24.71	93.10	23.01 ₪
778	גבע	2,813.35	2,814.53	1.18	56.22	0.67 ₪
779	שפל	1,734.12	1,899.21	165.09	34.70	57.29 ₪

סה"כ לדייר:

פסגה	גבע	שפל	סה"כ	שיא ביקוש
24.71	1.18	165.09	190.99	5.12
23.01 ₪	0.67 ₪	57.29 ₪	80.96 ₪	

סה"כ צריכה
 סה"כ לתשלום

0.00 ₪	תשלום קבוע	
0.00 ₪	תשלום עבור גודל חיבור בKVA (0x0)	
80.96 ₪	סה"כ לתשלום	לא כולל מע"מ

התפלגות חיוב בש"ח לפי תעו"ז

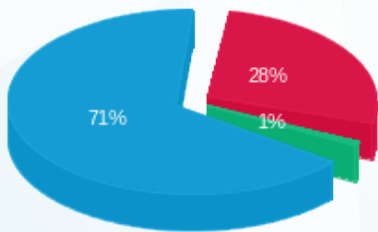

פסגה (23.01 ₪)
 גבע (0.67 ₪)
 שפל (57.29 ₪)

הסטוריית צריכה בקוט"ש

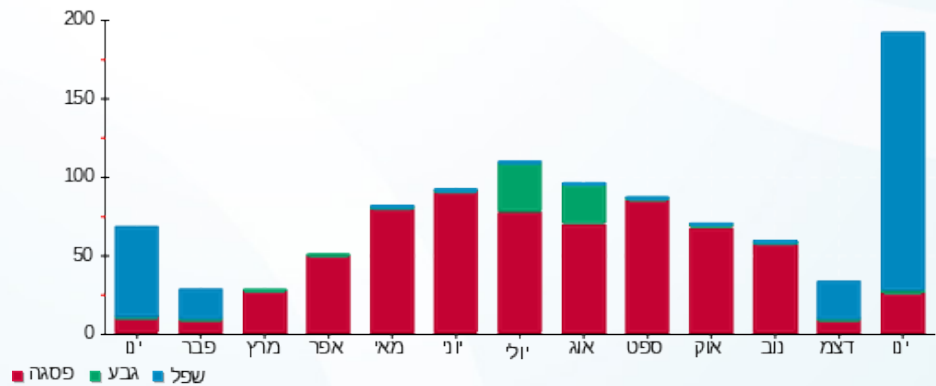



09/02/20

תאריך הפקה:

שם דייר: 2010484 קומה 5 - טלי ברי (אקסלנט)

31/01/20

תאריך קריאה נוכחית:

שם אתר: מגדלי בסר 2

01/01/20

תאריך קריאה קודמת:

לקוח/ה נכבד/ה, אנו מתכבדים להגיש את חישוב צריכת החשמל לתקופה 01/01/20 - 31/01/20:

2010484 קומה 5 - טלי ברי (אקסלנט) - 1 - 00025310(0x0)

סוג תעריף	סוג צריכה	קריאה קודמת	קריאה נוכחית	סה"כ צריכה בקוט"ש	מחיר לקוט"ש בא"ג	סה"כ לתשלום
פרטי חשבון עבור תאריכים:						
777	פסגה	01/01/20	31/01/20	26.93	93.10	25.07 ₪
778	גבע	12,954.71	12,959.48	4.77	56.22	2.68 ₪
779	שפל	15,891.36	16,235.26	343.90	34.70	119.33 ₪

סה"כ לדייר:

פסגה	גבע	שפל	סה"כ	שיא ביקוש
26.93	4.77	343.90	375.60	9.61
₪ 25.07	₪ 2.68	₪ 119.33	₪ 147.09	

סה"כ צריכה

סה"כ לתשלום

₪ 0.00	תשלום קבוע	
₪ 0.00	תשלום עבור גודל חיבור בKVA (0x0)	
₪ 147.09	סה"כ לתשלום	לא כולל מע"מ

התפלגות חיוב בש"ח לפי תעו"ז

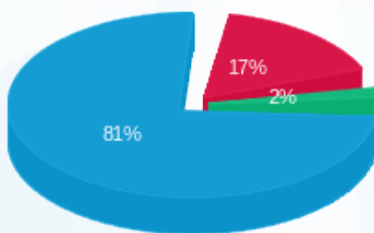

פסגה (25.07 ₪)
גבע (2.68 ₪)
שפל (119.33 ₪)

הסטוריית צריכה בקוט"ש

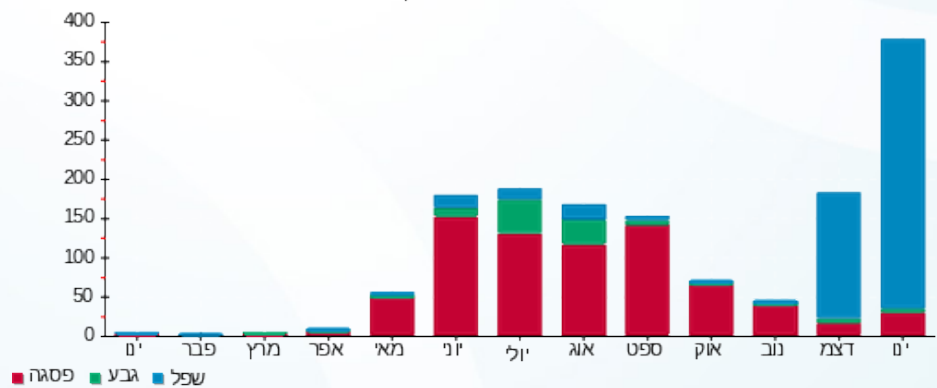



09/02/20

תאריך הפקדה:

שם דייר: 2010492 קומה 31 - פרסלר ויזל ושות'

31/01/20

תאריך קריאה נוכחית:

שם אתר: מגדלי בסר 2

01/01/20

תאריך קריאה קודמת:

לקוח/ה נכבד/ה, אנו מתכבדים להגיש את חישוב צריכת החשמל לתקופה 01/01/20 - 31/01/20:

2010492 קומה 31 - פרסלר ויזל ושות' - 8 - 00025303(0x0)

סוג תעריף	סוג צריכה	קריאה קודמת	קריאה נוכחית	סה"כ צריכה בקוט"ש	מחיר לקוט"ש בא"ג	סה"כ לתשלום
פרטי חשבון עבור תאריכים:						
777	פסגה	01/01/20	31/01/20	173.33	93.10	161.37 ₪
778	גבע	2,212.09	2,215.49	3.40	56.22	1.91 ₪
779	שפל	6,974.15	7,650.16	676.02	34.70	234.58 ₪

סה"כ לדייר:

פסגה	גבע	שפל	סה"כ	שיא ביקוש
173.33	3.40	676.02	852.75	13.60
161.37 ₪	1.91 ₪	234.58 ₪	397.86 ₪	

סה"כ צריכה

סה"כ לתשלום

0.00 ₪	תשלום קבוע	
0.00 ₪	תשלום עבור גודל חיבור בKVA (0x0)	
397.86 ₪	סה"כ לתשלום	לא כולל מע"מ

התפלגות חיוב בש"ח לפי תעו"ז

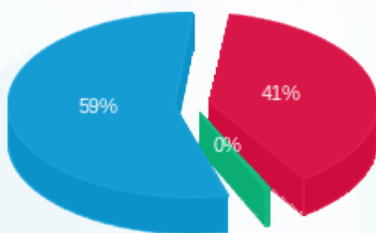

- פסגה (161.37 ₪) 59%
- גבע (1.91 ₪) 0%
- שפל (234.58 ₪) 41%

הסטוריית צריכה בקוט"ש

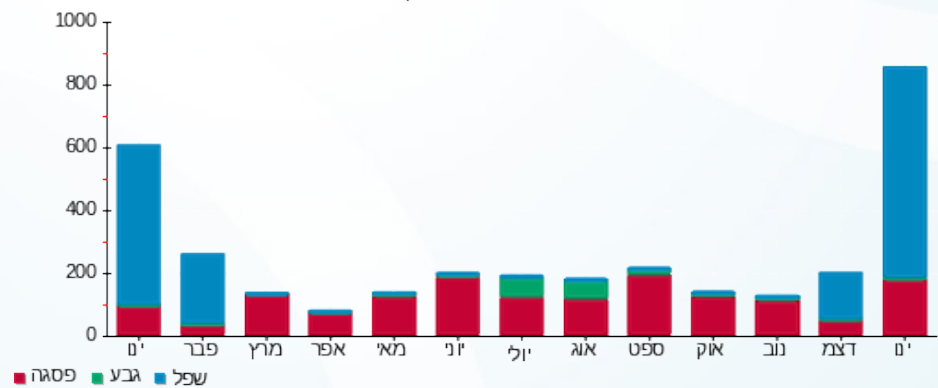

09/02/20 תאריך הפקה:
 31/01/20 תאריך קריאה נוכחית:
 01/01/20 תאריך קריאה קודמת:

שם דייר: 2010499 קומה 7 - הייץ.אר.פלוס
 שם אתר: מגדלי בסר 2

לקוח/ה נכבד/ה, אנו מתכבדים להגיש את חישוב צריכת החשמל לתקופה 01/01/20 - 31/01/20:

2010499 קומה 7 - הייץ.אר.פלוס - 4 - 00025023(0x0)

סוג תעריף	סוג צריכה	קריאה קודמת	קריאה נוכחית	סה"כ צריכה בקוט"ש	מחיר לקוט"ש בא"ג	סה"כ לתשלום
פרטי חשבון עבור תאריכים:						
777	פסגה	01/01/20	31/01/20	62.59	93.10	58.27 ₪
778	גבע	6,383.24	6,383.45	0.21	56.22	0.12 ₪
779	שפל	5,785.28	6,359.08	573.79	34.70	199.11 ₪

סה"כ לדייר:

פסגה	גבע	שפל	סה"כ	שיא ביקוש
62.59	0.21	573.79	636.58	9.80
₪ 58.27	₪ 0.12	₪ 199.11	₪ 257.49	

סה"כ צריכה
 סה"כ לתשלום

₪ 0.00	תשלום קבוע	
₪ 0.00	תשלום עבור גודל חיבור בKVA (0x0)	
₪ 257.49	סה"כ לתשלום	לא כולל מע"מ

התפלגות חיוב בש"ח לפי תעו"ז

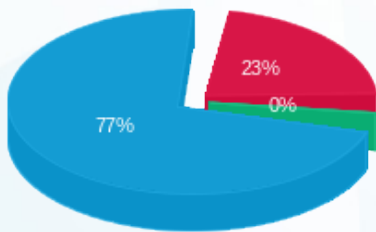

פסגה (₪ 58.27) 77%
 גבע (₪ 0.12) 23%
 שפל (₪ 199.11) 0%

הסטוריית צריכה בקוט"ש

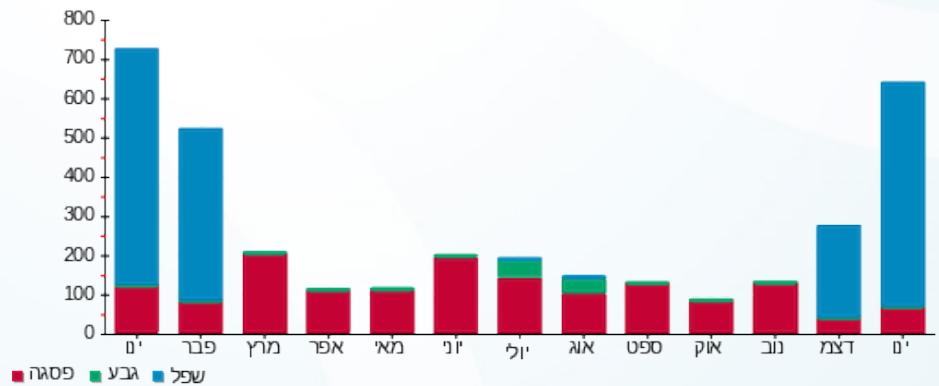

09/02/20 תאריך הפקה:
 31/01/20 תאריך קריאה נוכחית:
 01/01/20 תאריך קריאה קודמת:

שם דייר: 2010503 אוקראינה ישראל
 שם אתר: מגדלי בסר 2

לקוח/ה נכבד/ה, אנו מתכבדים להגיש את חישוב צריכת החשמל לתקופה 01/01/20 - 31/01/20:

2010503 אוקראינה ישראל - 7 - 00024618 (0x0)

סוג תעריף	סוג צריכה	קריאה קודמת	קריאה נוכחית	סה"כ צריכה בקוט"ש	מחיר לקוט"ש בא"ג	סה"כ לתשלום
פרטי חשבון עבור תאריכים:						
777	פסגה	01/01/20	31/01/20	15.08	93.10	14.04 ₪
778	גבע	2,005.55	2,005.56	0.01	56.22	0.01 ₪
779	שפל	1,381.86	1,535.64	153.78	34.70	53.36 ₪

סה"כ לדייר:

פסגה	גבע	שפל	סה"כ	שיא ביקוש
15.08	0.01	153.78	168.87	6.20
14.04 ₪	0.01 ₪	53.36 ₪	67.40 ₪	

סה"כ צריכה
 סה"כ לתשלום

0.00 ₪	תשלום קבוע	
0.00 ₪	תשלום עבור גודל חיבור בKVA (0x0)	
67.40 ₪	סה"כ לתשלום	לא כולל מע"מ

התפלגות חיוב בש"ח לפי תעו"ז

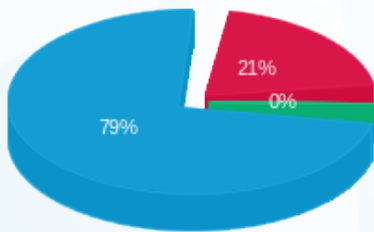

פסגה (14.04 ₪)
 גבע (0.008 ₪)
 שפל (53.36 ₪)

הסטוריית צריכה בקוט"ש

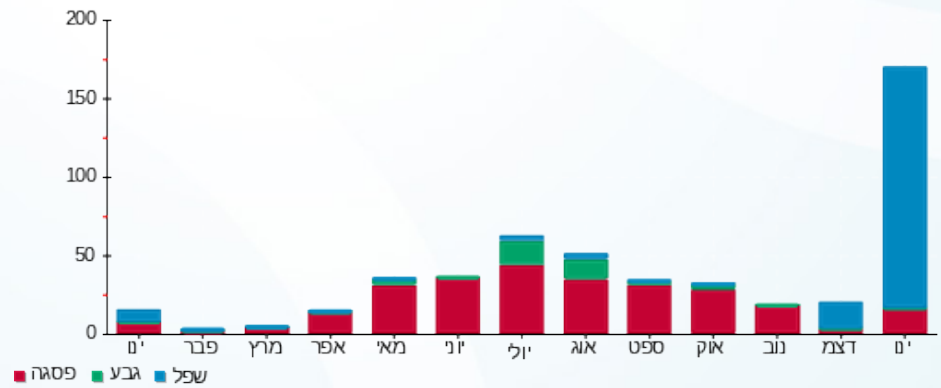

שם דייר: 2010506 פי.אי.איי.איי נטוורקס - חדר סולארי קומת גלריה
 שם אתר: מגדלי בסר 2
 תאריך הפקה: 09/02/20
 תאריך קריאה נוכחית: 31/01/20
 תאריך קריאה קודמת: 01/01/20

לקוח/ה נכבד/ה, אנו מתכבדים להגיש את חישוב צריכת החשמל לתקופה 01/01/20 - 31/01/20:

2010506 פי.אי.איי.איי נטוורקס - חדר סולארי קומת גלריה - 1 - 00025186(0x0)

סוג תעריף	סוג צריכה	קריאה קודמת	קריאה נוכחית	סה"כ צריכה בקוט"ש	מחיר לקוט"ש בא"ג	סה"כ לתשלום
פרטי חשבון עבור תאריכים:						
777	פסגה	01/01/20	31/01/20	745.36	93.10	693.93 ₪
778	גבע	152,391.38	152,760.18	368.80	56.22	207.34 ₪
779	שפל	357,571.96	360,347.49	2,775.53	34.70	963.11 ₪

סה"כ לדייר:

פסגה	גבע	שפל	סה"כ	שיא ביקוש
745.36	368.80	2,775.53	3,889.69	6.70
₪ 693.93	₪ 207.34	₪ 963.11	₪ 1,864.37	

סה"כ צריכה
סה"כ לתשלום

₪ 0.00	תשלום קבוע	
₪ 0.00	תשלום עבור גודל חיבור בKVA (0x0)	
₪ 1,864.37	סה"כ לתשלום	לא כולל מע"מ

התפלגות חיוב בש"ח לפי תע"ז

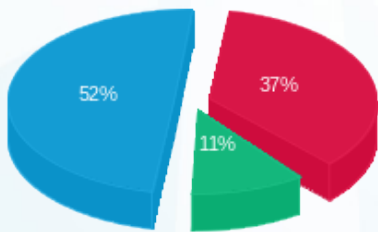

פסגה (₪ 693.93) 52%
 גבע (₪ 207.34) 11%
 שפל (₪ 963.11) 37%

הסטוריית צריכה בקוט"ש

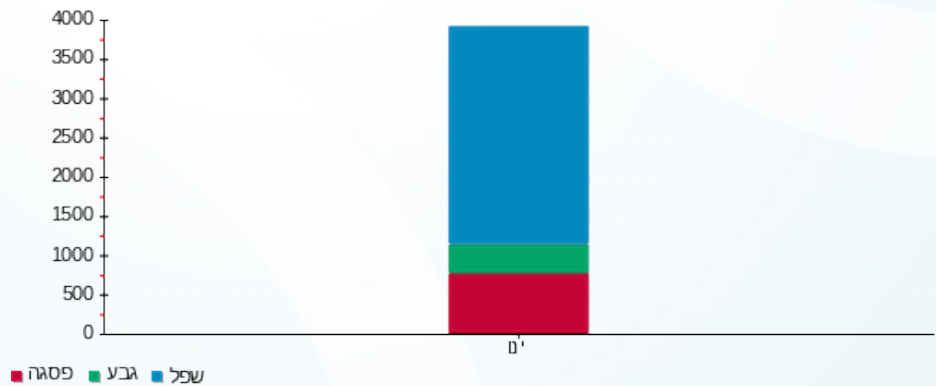



09/02/20

תאריך הפקה:

שם דייר: 2010507 קומה 17 - פ.א.י גלובל לנד

31/01/20

תאריך קריאה נוכחית:

שם אתר: מגדלי בסר 2

01/01/20

תאריך קריאה קודמת:

לקוח/ה נכבד/ה, אנו מתכבדים להגיש את חישוב צריכת החשמל לתקופה 01/01/20 - 31/01/20:

2010507 קומה 17 - פ.א.י גלובל לנד - 4 - 00025119 (0x0)

סוג תעריף	סוג צריכה	קריאה קודמת	קריאה נוכחית	סה"כ צריכה בקוט"ש	מחיר לקוט"ש בא"ג	סה"כ לתשלום
פרטי חשבון עבור תאריכים:						
777	פסגה	01/01/20	31/01/20	66.63	93.10	62.03 ₪
778	גבע	2,457.76	2,457.76	0.00	56.22	0.00 ₪
779	שפל	3,820.18	3,949.25	129.07	34.70	44.79 ₪

סה"כ לדייר:

פסגה	גבע	שפל	סה"כ	שיא ביקוש
66.63	0.00	129.07	195.69	5.57
₪ 62.03	₪ 0.00	₪ 44.79	₪ 106.81	

סה"כ צריכה

סה"כ לתשלום

₪ 0.00	תשלום קבוע	
₪ 0.00	תשלום עבור גודל חיבור בKVA (0x0)	
₪ 106.81	סה"כ לתשלום	לא כולל מע"מ

התפלגות חיוב בש"ח לפי תע"ז

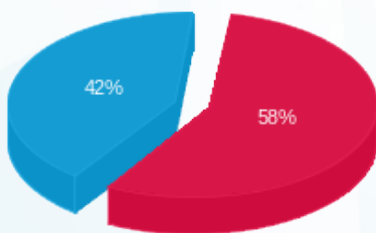

- פסגה (₪ 62.03)
- גבע (₪ 0.00)
- שפל (₪ 44.79)

הסטוריית צריכה בקוט"ש

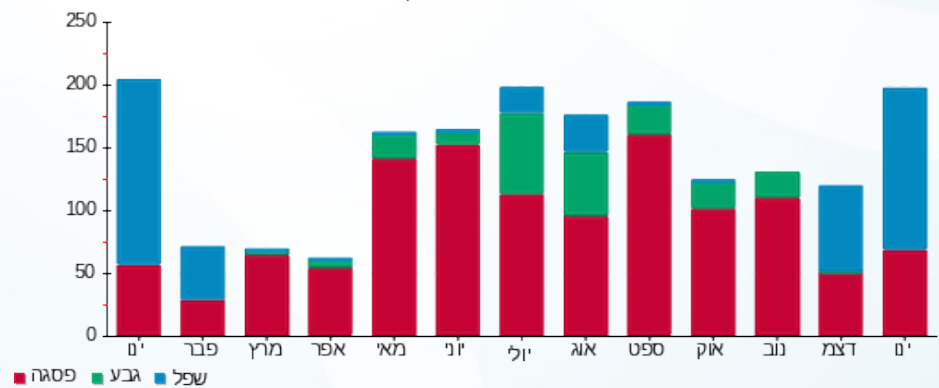



09/02/20

תאריך הפקדה:

שם דייר: 2010517 קומה 31 - שץ יזמות עסקית

31/01/20

תאריך קריאה נוכחית:

שם אתר: מגדלי בסר 2

01/01/20

תאריך קריאה קודמת:

לקוח/ה נכבד/ה, אנו מתכבדים להגיש את חישוב צריכת החשמל לתקופה 01/01/20 - 31/01/20:

2010517 קומה 31 - שץ יזמות עסקית - 7 - 00025303(0x0)

סוג תעריף	סוג צריכה	קריאה קודמת	קריאה נוכחית	סה"כ צריכה בקוט"ש	מחיר לקוט"ש בא"ג	סה"כ לתשלום
פרטי חשבון עבור תאריכים:						
777	פסגה	01/01/20	31/01/20	20.16	93.10	18.77 ₪
778	גבע	1,182.70	1,183.25	0.55	56.22	0.31 ₪
779	שפל	3,672.93	4,024.83	351.90	34.70	122.11 ₪

סה"כ לדייר:

פסגה	גבע	שפל	סה"כ	שיא ביקוש
20.16	0.55	351.90	372.62	12.26
18.77 ₪	0.31 ₪	122.11 ₪	141.19 ₪	

סה"כ צריכה

סה"כ לתשלום

0.00 ₪	תשלום קבוע	
0.00 ₪	תשלום עבור גודל חיבור בKVA (0x0)	
141.19 ₪	סה"כ לתשלום	לא כולל מע"מ

התפלגות חיוב בש"ח לפי תעו"ז

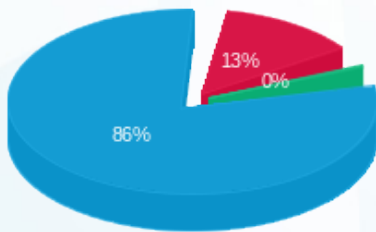

■ פסגה (18.77 ₪)
■ גבע (0.31 ₪)
■ שפל (122.11 ₪)

הסטוריית צריכה בקוט"ש

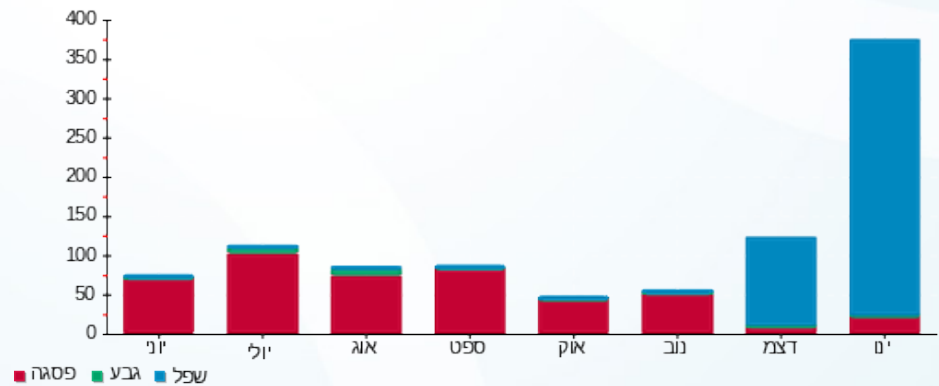



09/02/20

תאריך הפקה:

שם דייר: 2010527 קומה 25 - עוד יגודה אמרני

31/01/20

תאריך קריאה נוכחית:

שם אתר: מגדלי בסר 2

01/01/20

תאריך קריאה קודמת:

לקוח/ה נכבד/ה, אנו מתכבדים להגיש את חישוב צריכת החשמל לתקופה 01/01/20 - 31/01/20:

2010527 קומה 25 - עוד יגודה אמרני - 3 - 00025314 (0x0)

סוג תעריף	סוג צריכה	קריאה קודמת	קריאה נוכחית	סה"כ צריכה בקוט"ש	מחיר לקוט"ש בא"ג	סה"כ לתשלום
פרטי חשבון עבור תאריכים:						
777	פסגה	01/01/20	31/01/20	11.92	93.10	11.10 ₪
778	גבע	2,195.36	2,195.41	0.05	56.22	0.03 ₪
779	שפל	2,170.80	2,227.66	56.86	34.70	19.73 ₪

סה"כ לדייר:

פסגה	גבע	שפל	סה"כ	שיא ביקוש
11.92	0.05	56.86	68.84	5.24
11.10 ₪	0.03 ₪	19.73 ₪	30.86 ₪	

סה"כ צריכה

סה"כ לתשלום

0.00 ₪	תשלום קבוע	
0.00 ₪	תשלום עבור גודל חיבור בKVA (0x0)	
30.86 ₪	סה"כ לתשלום	לא כולל מע"מ

התפלגות חיוב בש"ח לפי תע"ז

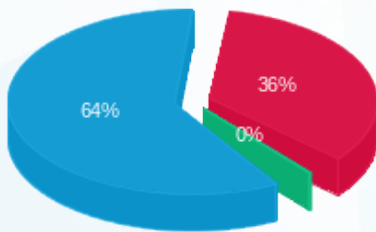

- פסגה (11.10 ₪)
- גבע (0.03 ₪)
- שפל (19.73 ₪)

הסטוריית צריכה בקוט"ש

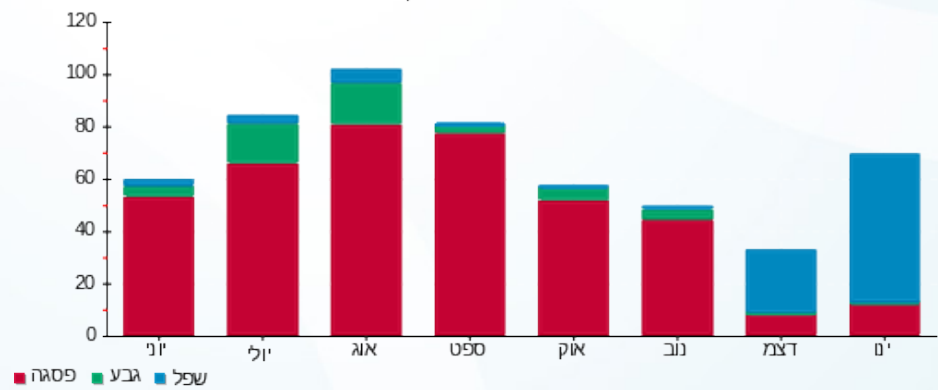

- פסגה
- גבע
- שפל





09/02/20

תאריך הפקה:

שם דייר: 2010533 קומה 4 - רמפל סולאר סטוקמארקט

31/01/20

תאריך קריאה נוכחי:

שם אתר: מגדלי בסר 2

01/01/20

תאריך קריאה קודמת:

לקוח/ה נכבד/ה, אנו מתכבדים להגיש את חישוב צריכת החשמל לתקופה 01/01/20 - 31/01/20:

2010533 קומה 4 - רמפל סולאר סטוקמארקט - 6 - 00025310(0x0)

סוג תעריף	סוג צריכה	קריאה קודמת	קריאה נוכחית	סה"כ צריכה בקוט"ש	מחיר לקוט"ש בא"ג	סה"כ לתשלום
פרטי חשבון עבור תאריכים:						
777	פסגה	01/01/20	31/01/20	655.43	93.10	610.21 ₪
778	גבע	18,876.41	18,930.72	54.32	56.22	30.54 ₪
779	שפל	31,026.91	33,137.28	2,110.36	34.70	732.30 ₪

סה"כ לדייר:

פסגה	גבע	שפל	סה"כ	שיא ביקוש
655.43	54.32	2,110.36	2,820.11	29.25
₪ 610.21	₪ 30.54	₪ 732.30	₪ 1,373.04	

סה"כ צריכה

סה"כ לתשלום

₪ 0.00	תשלום קבוע	
₪ 0.00	תשלום עבור גודל חיבור בKVA (0x0)	
₪ 1,373.04	סה"כ לתשלום	לא כולל מע"מ

התפלגות חיוב בש"ח לפי תע"ז

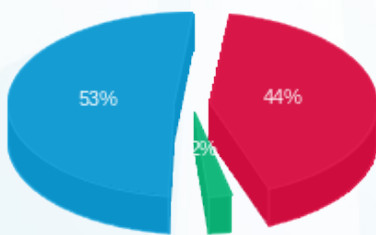

- פסגה (₪ 610.21) 53%
- גבע (₪ 30.54) 29%
- שפל (₪ 732.30) 18%

הסטוריית צריכה בקוט"ש

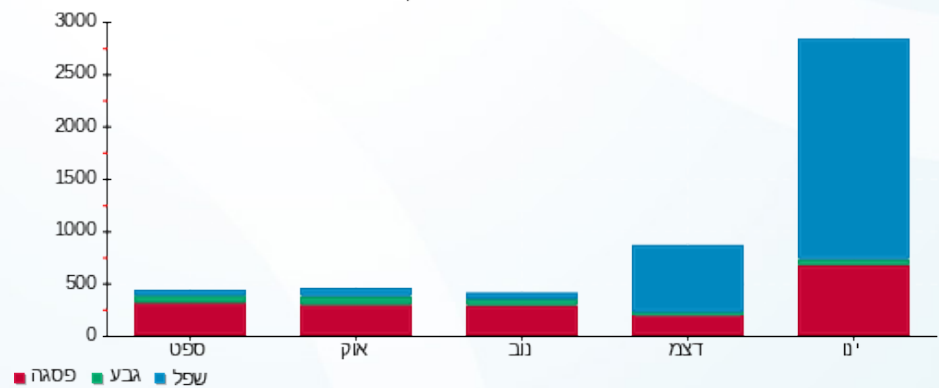



09/02/20

תאריך הפקה:

שם דייר: מיזוג אוויר (גג)

31/01/20

תאריך קריאה נוכחית:

שם אתר: מגדלי בסר 2

01/01/20

תאריך קריאה קודמת:

לקוח/ה נכבד/ה, אנו מתכבדים להגיש את חישוב צריכת החשמל לתקופה 01/01/20 - 31/01/20:
צילרים 1+2 - 1 - 00024528(0x0)

סוג תעריף	סוג צריכה	קריאה קודמת	קריאה נוכחית	סה"כ צריכה בקוט"ש	מחיר לקוט"ש בא"ג	סה"כ לתשלום
			31/01/20	01/01/20	פרטי חשבון עבור תאריכים:	
777	פסגה	7,094,349.25	7,094,352.30	3.05	93.10	2.84 ₪
778	גבע	2,568,350.30	2,568,350.75	0.45	56.22	0.25 ₪
779	שפל	1,006,186.55	1,006,227.95	41.40	34.70	14.37 ₪

צילר 5 - 1 - 00024533(0x0)

סוג תעריף	סוג צריכה	קריאה קודמת	קריאה נוכחית	סה"כ צריכה בקוט"ש	מחיר לקוט"ש בא"ג	סה"כ לתשלום
			31/01/20	01/01/20	פרטי חשבון עבור תאריכים:	
777	פסגה	2,815,456.10	2,821,278.32	5,822.22	93.10	5,420.49 ₪
778	גבע	1,021,359.55	1,023,309.85	1,950.30	56.22	1,096.46 ₪
779	שפל	3,131,807.66	3,151,377.99	19,570.33	34.70	6,790.91 ₪

משאבות מפוחים 1 - 00024536(0x0)

סוג תעריף	סוג צריכה	קריאה קודמת	קריאה נוכחית	סה"כ צריכה בקוט"ש	מחיר לקוט"ש בא"ג	סה"כ לתשלום
			31/01/20	01/01/20	פרטי חשבון עבור תאריכים:	
777	פסגה	3,259,026.70	3,263,406.48	4,379.78	93.10	4,077.57 ₪
778	גבע	1,650,570.56	1,652,560.66	1,990.10	56.22	1,118.84 ₪
779	שפל	1,733,436.95	1,747,791.92	14,354.97	34.70	4,981.17 ₪

צילרים 3+4 - 1 - 00024542(0x0)

סוג תעריף	סוג צריכה	קריאה קודמת	קריאה נוכחית	סה"כ צריכה בקוט"ש	מחיר לקוט"ש בא"ג	סה"כ לתשלום
			31/01/20	01/01/20	פרטי חשבון עבור תאריכים:	
777	פסגה	6,764,099.65	6,764,319.25	219.60	93.10	204.45 ₪
778	גבע	1,774,490.55	1,774,493.80	3.25	56.22	1.83 ₪
779	שפל	1,201,591.65	1,202,580.85	989.20	34.70	343.25 ₪

סה"כ לדיר:

פסגה	גבע	שפל	סה"כ	שיא ביקוש
------	-----	-----	------	-----------





סה"כ לדירה:

פסגה	גבע	שפל	סה"כ	שיא ביקוש
10,424.65	3,944.10	34,955.90	49,324.65	125.21
₪ 9,705.35	₪ 2,217.38	₪ 12,129.70	₪ 24,052.42	

סה"כ צריכה

סה"כ לתשלום

₪ 0.00	תשלום קבוע	
₪ 0.00	תשלום עבור גודל חיבור בKVA (0x0)	
₪ 24,052.42	סה"כ לתשלום	לא כולל מע"מ

התפלגות חיוב בש"ח לפי תעו"ז

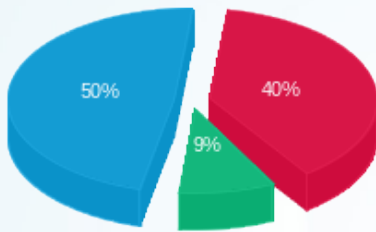

- פסגה (₪ 9,705.35)
- גבע (₪ 2,217.38)
- שפל (₪ 12,129.70)

הסטוריית צריכה בקוט"ש

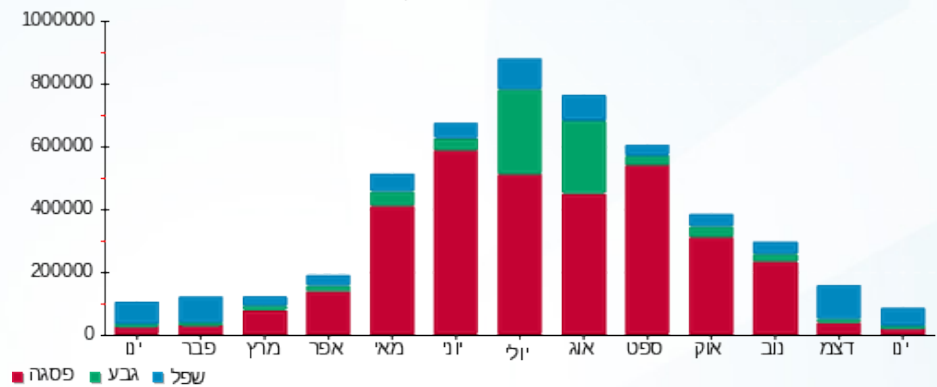



09/02/20

תאריך הפקה:

שם דייר: פנוי 5-23534

31/01/20

תאריך קריאה נוכחית:

שם אתר: מגדלי בסר 2

01/01/20

תאריך קריאה קודמת:

לקוח/ה נכבד/ה, אנו מתכבדים להגיש את חישוב צריכת החשמל לתקופה 01/01/20 - 31/01/20:

פנוי 5-23534 - 00023534(0x0)

סוג תעריף	סוג צריכה	קריאה קודמת	קריאה נוכחית	סה"כ צריכה בקוט"ש	מחיר לקוט"ש בא"ג	סה"כ לתשלום
פרטי חשבון עבור תאריכים:						
777	פסגה	01/01/20	31/01/20	0.00	93.10	0.00 ₪
778	גבע	87,741.02	87,741.02	0.00	56.22	0.00 ₪
779	שפל	94,907.06	94,907.07	0.001	34.70	0.00 ₪

סה"כ לדייר:

פסגה	גבע	שפל	סה"כ	שיא ביקוש
0.00	0.00	0.001	0.001	0.002
0.00 ₪	0.00 ₪	0.00 ₪	0.00 ₪	

סה"כ צריכה

סה"כ לתשלום

0.00 ₪	תשלום קבוע	
0.00 ₪	תשלום עבור גודל חיבור בKVA (0x0)	
0.00 ₪	סה"כ לתשלום	לא כולל מע"מ

התפלגות חיוב בש"ח לפי תע"ז

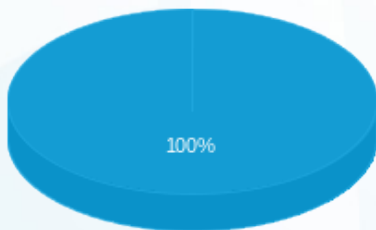

- פסגה (0.00 ₪)
- גבע (0.00 ₪)
- שפל (0.0003 ₪)

הסטוריית צריכה בקוט"ש

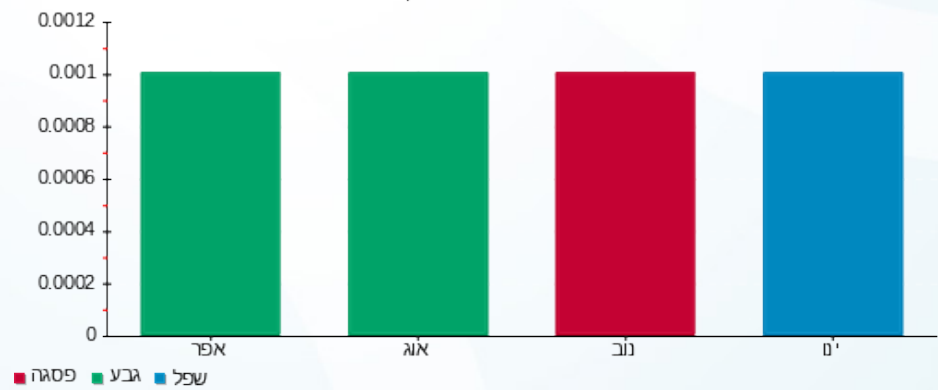

09/02/20 תאריך הפקה:
 31/01/20 תאריך קריאה נוכחית:
 01/01/20 תאריך קריאה קודמת:

שם דייר: פנוי 6-23534
 שם אתר: מגדלי בסר 2

לקוח/ה נכבד/ה, אנו מתכבדים להגיש את חישוב צריכת החשמל לתקופה 01/01/20 - 31/01/20:

פנוי 6-23534 - 00023534(0x0)

סוג תעריף	סוג צריכה	קריאה קודמת	קריאה נוכחית	סה"כ צריכה בקוט"ש	מחיר לקוט"ש בא"ג	סה"כ לתשלום
פרטי חשבון עבור תאריכים:						
777	פסגה	01/01/20	31/01/20	0.00	93.10	0.00 ₪
778	גבע	98,606.23	98,606.23	0.00	56.22	0.00 ₪
779	שפל	55,071.99	55,071.99	0.0010	34.70	0.00 ₪

סה"כ לדייר:

פסגה	גבע	שפל	סה"כ	שיא ביקוש
0.00	0.00	0.0010	0.0010	0.002
0.00 ₪	0.00 ₪	0.00 ₪	0.00 ₪	

סה"כ צריכה
 סה"כ לתשלום

0.00 ₪	תשלום קבוע	
0.00 ₪	תשלום עבור גודל חיבור בKVA (0x0)	
0.00 ₪	סה"כ לתשלום	לא כולל מע"מ

התפלגות חיוב בש"ח לפי תע"ז

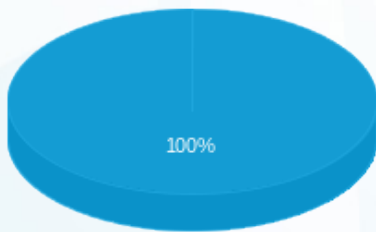

- פסגה (0.00 ₪)
- גבע (0.00 ₪)
- שפל (0.0003 ₪)

הסטוריית צריכה בקוט"ש

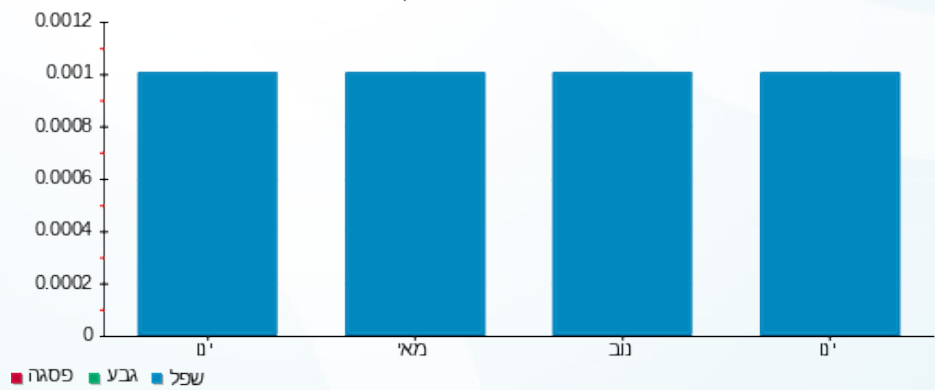

- פסגה
- גבע
- שפל



09/02/20

תאריך הפקדה:

שם דייר: פנוי 6-25312

31/01/20

תאריך קריאה נוכחית:

שם אתר: מגדלי בסר 2

01/01/20

תאריך קריאה קודמת:

לקוח/ה נכבד/ה, אנו מתכבדים להגיש את חישוב צריכת החשמל לתקופה 01/01/20 - 31/01/20:

פנוי 6-25312 - 00025312(0x0)

סוג תעריף	סוג צריכה	קריאה קודמת	קריאה נוכחית	סה"כ צריכה בקוט"ש	מחיר לקוט"ש בא"ג	סה"כ לתשלום
פרטי חשבון עבור תאריכים:						
777	פסגה	01/01/20	31/01/20	0.00	93.10	0.00 ₪
778	גבע	0.30	0.30	0.00	56.22	0.00 ₪
779	שפל	0.58	0.58	-0.001	34.70	-0.00 ₪

סה"כ לדייר:

פסגה	גבע	שפל	סה"כ	שיא ביקוש
0.00	0.00	-0.001	-0.001	
0.00 ₪	0.00 ₪	-0.00 ₪	-0.00 ₪	

סה"כ צריכה

סה"כ לתשלום

0.00 ₪	תשלום קבוע	
0.00 ₪	תשלום עבור גודל חיבור בKVA (0x0)	
-0.00 ₪	סה"כ לתשלום	לא כולל מע"מ

התפלגות חיוב בש"ח לפי תע"ז

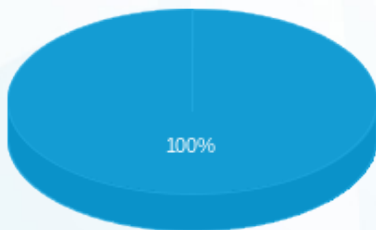

- פסגה (0.00 ₪)
- גבע (0.00 ₪)
- שפל (-0.0003 ₪)

הסטוריית צריכה בקוט"ש

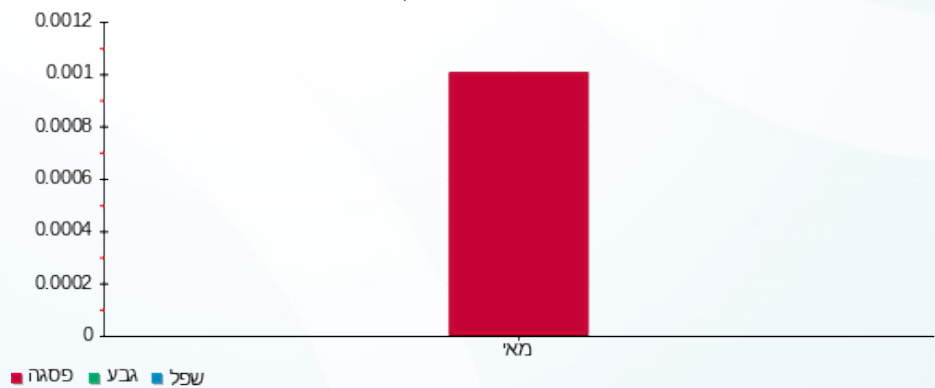

- פסגה
- גבע
- שפל



09/02/20 תאריך הפקה:
 31/01/20 תאריך קריאה נוכחית:
 01/01/20 תאריך קריאה קודמת:

שם דייר: פנוי 25312-8
 שם אתר: מגדלי בסר 2

לקוח/ה נכבד/ה, אנו מתכבדים להגיש את חישוב צריכת החשמל לתקופה 01/01/20 - 31/01/20:

פנוי 25312-8 - 8 - 00025312(0x0)

סוג תעריף	סוג צריכה	קריאה קודמת	קריאה נוכחית	סה"כ צריכה בקוט"ש	מחיר לקוט"ש בא"ג	סה"כ לתשלום
פרטי חשבון עבור תאריכים:						
777	פסגה	01/01/20	31/01/20	0.00	93.10	0.00 ₪
778	גבע	999,999.97	999,999.97	0.00	56.22	0.00 ₪
779	שפל	0.04	0.04	0.00	34.70	0.00 ₪

סה"כ לדייר:

פסגה	גבע	שפל	סה"כ	שיא ביקוש
0.00	0.00	0.00	0.00	
0.00 ₪	0.00 ₪	0.00 ₪	0.00 ₪	

סה"כ צריכה
 סה"כ לתשלום

0.00 ₪	תשלום קבוע	
0.00 ₪	תשלום עבור גודל חיבור בKVA (0x0)	
0.00 ₪	סה"כ לתשלום	לא כולל מע"מ

התפלגות חיוב בש"ח לפי תעו"ז

פסגה (0.00 ₪)
 גבע (0.00 ₪)
 שפל (0.00 ₪)

הסטוריית צריכה בקוט"ש

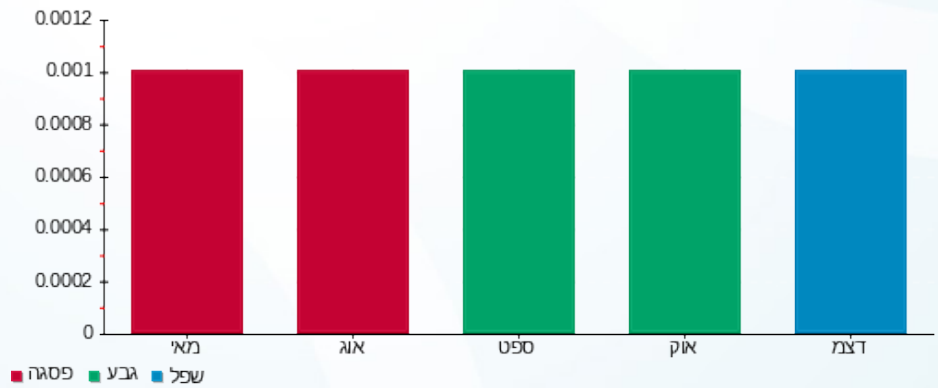



09/02/20

תאריך הפקדה:

שם דייר: פנוי מא לובי
שם אתר: מגדלי בסר 2

31/01/20

תאריך קריאה נוכחית:

01/01/20

תאריך קריאה קודמת:

לקוח/ה נכבד/ה, אנו מתכבדים להגיש את חישוב צריכת החשמל לתקופה 01/01/20 - 31/01/20:

פנוי מא לובי - 2 - 00025045(0x0)

סוג תעריף	סוג צריכה	קריאה קודמת	קריאה נוכחית	סה"כ צריכה בקוט"ש	מחיר לקוט"ש בא"ג	סה"כ לתשלום
		01/01/20	31/01/20	פרטי חשבון עבור תאריכים:		
777	פסגה	134,084.78	135,730.88	1,646.10	93.10	1,532.52 ₪
778	גבע	112,194.12	113,162.95	968.83	56.22	544.68 ₪
779	שפל	306,920.67	313,545.06	6,624.39	34.70	2,298.66 ₪

סה"כ לדייר:

פסגה	גבע	שפל	סה"כ	שיא ביקוש
1,646.10	968.83	6,624.39	9,239.31	24.35
1,532.52 ₪	544.68 ₪	2,298.66 ₪	4,375.86 ₪	

סה"כ צריכה
סה"כ לתשלום

0.00 ₪	תשלום קבוע	
0.00 ₪	תשלום עבור גודל חיבור בKVA (0x0)	
4,375.86 ₪	סה"כ לתשלום	לא כולל מע"מ

התפלגות חיוב בש"ח לפי תע"ז

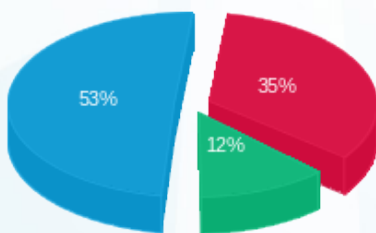

■ פסגה (1,532.52 ₪)
■ גבע (544.68 ₪)
■ שפל (2,298.66 ₪)

הסטוריית צריכה בקוט"ש

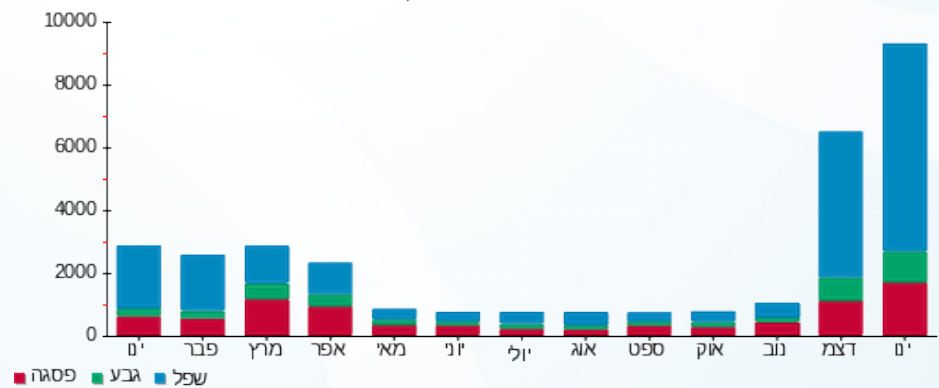

09/02/20 תאריך הפקה:
 31/01/20 תאריך קריאה נוכחית:
 01/01/20 תאריך קריאה קודמת:

שם דייר: קומה 10 - דרלינק+לוי את ליבנה+רוהמ"ש
 שם אתר: מגדלי בסר 2

לקוח/ה נכבד/ה, אנו מתכבדים להגיש את חישוב צריכת החשמל לתקופה 01/01/20 - 31/01/20:

קומה 10 - דרלינק+לוי את ליבנה+רוהמ"ש - 4 - 00023534(0x0)

סוג תעריף	סוג צריכה	קריאה קודמת	קריאה נוכחית	סה"כ צריכה בקוט"ש	מחיר לקוט"ש בא"ג	סה"כ לתשלום
פרטי חשבון עבור תאריכים:						
777	פסגה	01/01/20	31/01/20	18.15	93.10	16.90 ₪
778	גבע	283.02	284.53	1.51	56.22	0.85 ₪
779	שפל	537.21	652.46	115.25	34.70	39.99 ₪

סה"כ לדייר:

פסגה	גבע	שפל	סה"כ	שיא ביקוש
18.15	1.51	115.25	134.91	5.23
16.90 ₪	0.85 ₪	39.99 ₪	57.74 ₪	

סה"כ צריכה
 סה"כ לתשלום

0.00 ₪	תשלום קבוע	
0.00 ₪	תשלום עבור גודל חיבור בKVA (0x0)	
57.74 ₪	סה"כ לתשלום	לא כולל מע"מ

התפלגות חיוב בש"ח לפי תעו"ז

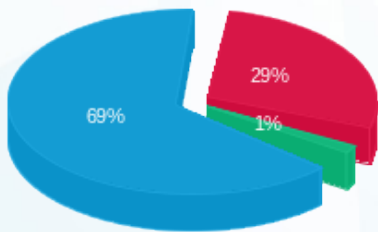

■ פסגה (16.90 ₪)
 ■ גבע (0.85 ₪)
 ■ שפל (39.99 ₪)

הסטוריית צריכה בקוט"ש

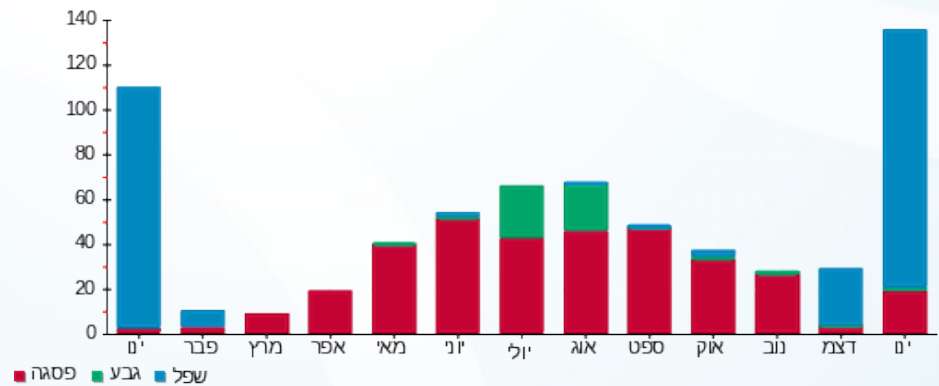

09/02/20 תאריך הפקה:
 31/01/20 תאריך קריאה נוכחית:
 01/01/20 תאריך קריאה קודמת:

שם דייר: קומה 12 - אדוונטק + ישראלי
 שם אתר: מגדלי בסר 2

לקוח/ה נכבד/ה, אנו מתכבדים להגיש את חישוב צריכת החשמל לתקופה 01/01/20 - 31/01/20:

קומה 12 - אדוונטק + ישראלי - 1 - 00025311(0x0)

סוג תעריף	סוג צריכה	קריאה קודמת	קריאה נוכחית	סה"כ צריכה בקוט"ש	מחיר לקוט"ש בא"ג	סה"כ לתשלום
פרטי חשבון עבור תאריכים:						
777	פסגה	01/01/20	31/01/20	1.97	93.10	1.83 ₪
778	גבע	62,522.16	62,523.17	1.01	56.22	0.57 ₪
779	שפל	111,657.04	111,664.49	7.45	34.70	2.58 ₪

סה"כ לדייר:

פסגה	גבע	שפל	סה"כ	שיא ביקוש
1.97	1.01	7.45	10.43	0.03
1.83 ₪	0.57 ₪	2.58 ₪	4.99 ₪	

סה"כ צריכה
 סה"כ לתשלום

0.00 ₪	תשלום קבוע	
0.00 ₪	תשלום עבור גודל חיבור בKVA (0x0)	
4.99 ₪	סה"כ לתשלום	לא כולל מע"מ

התפלגות חיוב בש"ח לפי תעו"ז

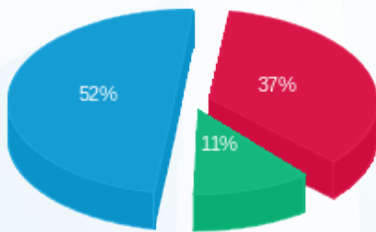

פסגה (1.83 ₪) ■
 גבע (0.57 ₪) ■
 שפל (2.58 ₪) ■

הסטוריית צריכה בקוט"ש

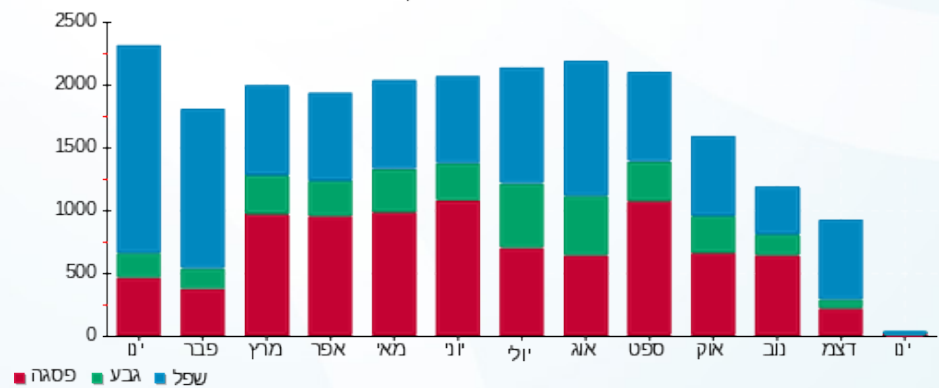



09/02/20

תאריך הפקדה:

שם דייר: קומה 15 - עו"ד קטי אלמליח + מריולה האוול
שם אתר: מגדלי בסר 2

31/01/20

תאריך קריאה נוכחית:

01/01/20

תאריך קריאה קודמת:

לקוח/ה נכבד/ה, אנו מתכבדים להגיש את חישוב צריכת החשמל לתקופה 01/01/20 - 31/01/20:

קומה 15 - עו"ד קטי אלמליח + מריולה האוול - 2 - 00025316 (0x0)

סוג תעריף	סוג צריכה	קריאה קודמת	קריאה נוכחית	סה"כ צריכה בקוט"ש	מחיר לקוט"ש בא"ג	סה"כ לתשלום
פרטי חשבון עבור תאריכים:						
777	פסגה	01/01/20	31/01/20	161.42	93.10	150.28 ₪
778	גבע	2,887.92	2,919.40	31.48	56.22	17.70 ₪
779	שפל	3,940.92	4,514.67	573.76	34.70	199.09 ₪

סה"כ לדייר:

פסגה	גבע	שפל	סה"כ	שיא ביקוש
161.42	31.48	573.76	766.66	9.28
150.28 ₪	17.70 ₪	199.09 ₪	367.07 ₪	

סה"כ צריכה

סה"כ לתשלום

0.00 ₪	תשלום קבוע	
0.00 ₪	תשלום עבור גודל חיבור בKVA (0x0)	
367.07 ₪	סה"כ לתשלום	לא כולל מע"מ

התפלגות חיוב בש"ח לפי תעו"ז

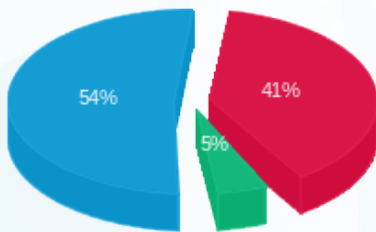

- פסגה (150.28 ₪)
- גבע (17.70 ₪)
- שפל (199.09 ₪)

הסטוריית צריכה בקוט"ש

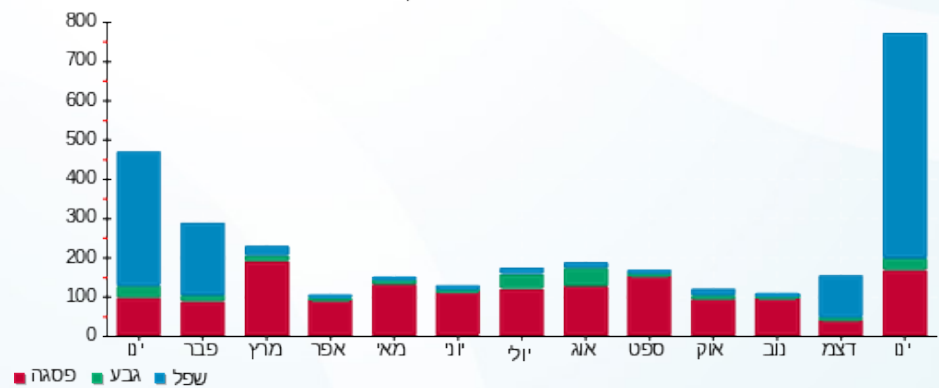

09/02/20 תאריך הפקה:
 31/01/20 תאריך קריאה נוכחית:
 01/01/20 תאריך קריאה קודמת:

שם דייר: קומה 18 - רון צבי + שניט
 שם אתר: מגדלי בסר 2

לקוח/ה נכבד/ה, אנו מתכבדים להגיש את חישוב צריכת החשמל לתקופה 01/01/20 - 31/01/20:

קומה 18 - רון צבי + שניט - 5 - 00025307(0x0)

סוג תעריף	סוג צריכה	קריאה קודמת	קריאה נוכחית	סה"כ צריכה בקוט"ש	מחיר לקוט"ש בא"ג	סה"כ לתשלום
פרטי חשבון עבור תאריכים:						
777	פסגה	01/01/20	31/01/20	26.16	93.10	24.35 ₪
778	גבע	2,518.25	2,525.15	6.91	56.22	3.88 ₪
779	שפל	2,196.96	2,308.80	111.84	34.70	38.81 ₪

סה"כ לדייר:

פסגה	גבע	שפל	סה"כ	שיא ביקוש
26.16	6.91	111.84	144.90	5.36
24.35 ₪	3.88 ₪	38.81 ₪	67.04 ₪	

סה"כ צריכה
 סה"כ לתשלום

0.00 ₪	תשלום קבוע	
0.00 ₪	תשלום עבור גודל חיבור בKVA (0x0)	
67.04 ₪	סה"כ לתשלום	לא כולל מע"מ

התפלגות חיוב בש"ח לפי תע"ז

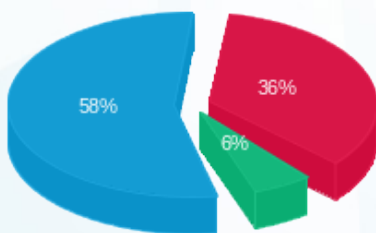

פסגה (24.35 ₪)
 גבע (3.88 ₪)
 שפל (38.81 ₪)

הסטוריית צריכה בקוט"ש

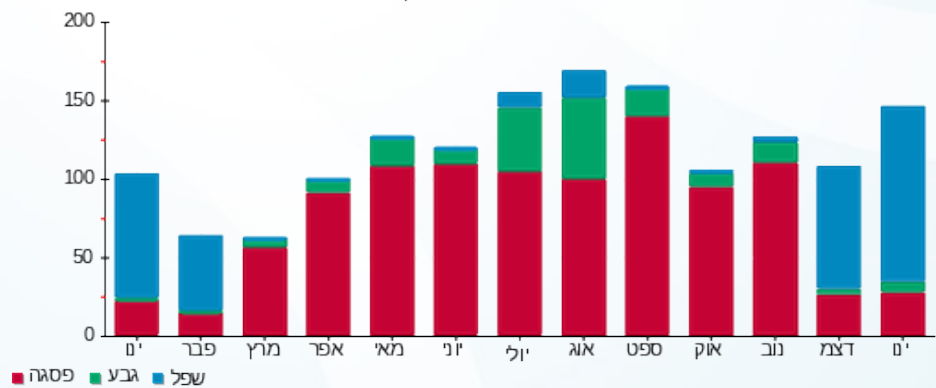



09/02/20

תאריך הפקה:

שם דייר: קומה 20 - שמואל לביא+קלמר+עפופית
שם אתר: מגדלי בסר 2

31/01/20

תאריך קריאה נוכחית:

01/01/20

תאריך קריאה קודמת:

לקוח/ה נכבד/ה, אנו מתכבדים להגיש את חישוב צריכת החשמל לתקופה 01/01/20 - 31/01/20:

קומה 20 - שמואל לביא+קלמר+עפופית - 4 - 00024434(0x0)

סוג תעריף	סוג צריכה	קריאה קודמת	קריאה נוכחית	סה"כ צריכה בקוט"ש	מחיר לקוט"ש בא"ג	סה"כ לתשלום
פרטי חשבון עבור תאריכים:						
777	פסגה	01/01/20	31/01/20	49.03	93.10	105,370.71
778	גבע	55,859.69	55,860.67	0.98	56.22	0.55
779	שפל	41,093.24	41,378.83	285.59	34.70	99.10

סה"כ לדייר:

פסגה	גבע	שפל	סה"כ	שיא ביקוש
49.03	0.98	285.59	335.60	8.04
₪ 45.65	₪ 0.55	₪ 99.10	₪ 145.30	

סה"כ צריכה

סה"כ לתשלום

₪ 0.00	תשלום קבוע	
₪ 0.00	תשלום עבור גודל חיבור בKVA (0x0)	
₪ 145.30	סה"כ לתשלום	לא כולל מע"מ

התפלגות חיוב בש"ח לפי תע"ז

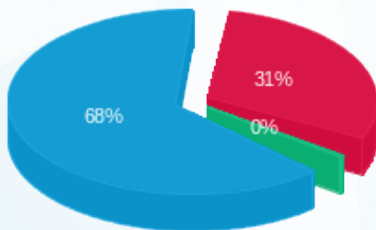

- פסגה (₪ 45.65) - 68%
- גבע (₪ 0.55) - 31%
- שפל (₪ 99.10) - 0%

הסטוריית צריכה בקוט"ש

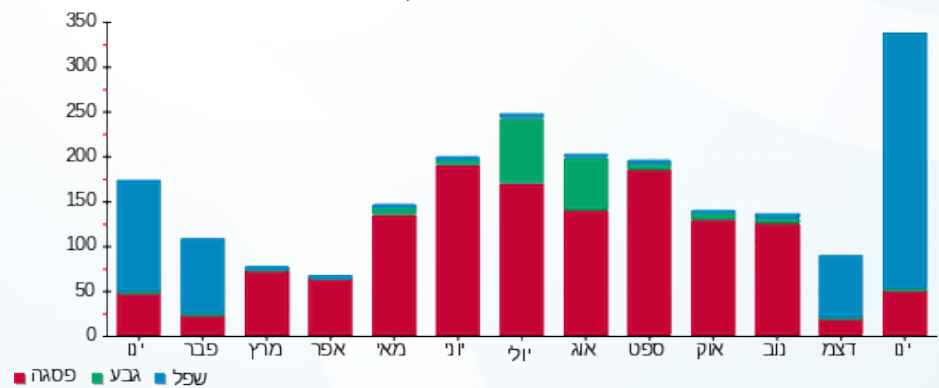



09/02/20

תאריך הפקדה:

שם דייר: קומה 23 - אול קלירס

31/01/20

תאריך קריאה נוכחית:

שם אתר: מגדלי בסר 2

01/01/20

תאריך קריאה קודמת:

לקוח/ה נכבד/ה, אנו מתכבדים להגיש את חישוב צריכת החשמל לתקופה 01/01/20 - 31/01/20:

קומה 23 אול קלירס - 2 - 81037877(0x0)

סוג תעריף	סוג צריכה	קריאה קודמת	קריאה נוכחית	סה"כ צריכה בקוט"ש	מחיר לקוט"ש בא"ג	סה"כ לתשלום
פרטי חשבון עבור תאריכים:						
777	פסגה	01/01/20	31/01/20	11.50	93.10	10.71 ₪
778	גבע	2,168.10	2,174.00	5.90	56.22	3.32 ₪
779	שפל	6,819.30	6,862.80	43.50	34.70	15.09 ₪

סה"כ לדייר:

פסגה	גבע	שפל	סה"כ	שיא ביקוש
11.50	5.90	43.50	60.90	0.10
10.71 ₪	3.32 ₪	15.09 ₪	29.12 ₪	

סה"כ צריכה

סה"כ לתשלום

0.00 ₪	תשלום קבוע	
0.00 ₪	תשלום עבור גודל חיבור בKVA (0x0)	
29.12 ₪	סה"כ לתשלום	לא כולל מע"מ

התפלגות חיוב בש"ח לפי תע"ז

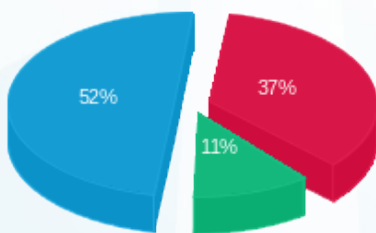

- פסגה (10.71 ₪)
- גבע (3.32 ₪)
- שפל (15.09 ₪)

הסטוריית צריכה בקוט"ש

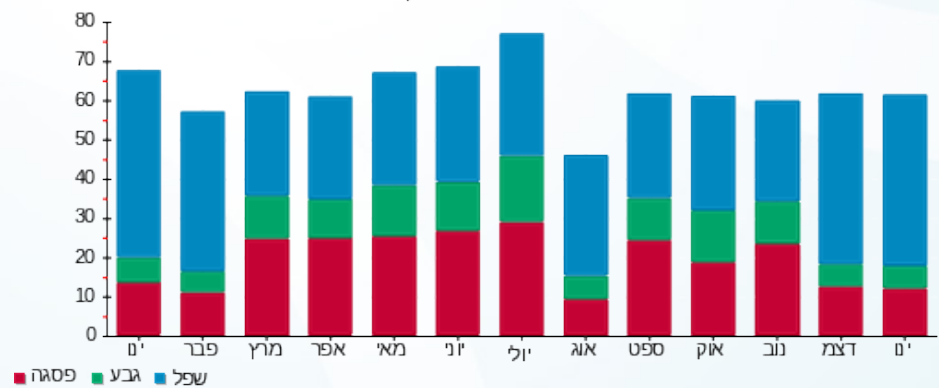

09/02/20 תאריך הפקדה:
 31/01/20 תאריך קריאה נוכחית:
 01/01/20 תאריך קריאה קודמת:

שם דייר: קומה 23 - אול קלירס 2
 שם אתר: מגדלי בסר 2

לקוח/ה נכבד/ה, אנו מתכבדים להגיש את חישוב צריכת החשמל לתקופה **01/01/20 - 31/01/20**:

קומה 23 - אול קלירס - 4 - 81037877(0x0)

סוג תעריף	סוג צריכה	קריאה קודמת	קריאה נוכחית	סה"כ צריכה בקוט"ש	מחיר לקוט"ש בא"ג	סה"כ לתשלום
פרטי חשבון עבור תאריכים:						
777	פסגה	01/01/20	31/01/20	189.10	93.10	176.05 ₪
778	גבע	2,047.30	2,052.20	4.90	56.22	2.75 ₪
779	שפל	4,410.00	4,643.10	233.10	34.70	80.89 ₪

סה"כ לדייר:

פסגה	גבע	שפל	סה"כ	שיא ביקוש
189.10	4.90	233.10	427.10	8.00
176.05 ₪	2.75 ₪	80.89 ₪	259.69 ₪	

סה"כ צריכה
 סה"כ לתשלום

0.00 ₪	תשלום קבוע	
0.00 ₪	תשלום עבור גודל חיבור בKVA (0x0)	
259.69 ₪	סה"כ לתשלום	לא כולל מע"מ

התפלגות חיוב בש"ח לפי תעו"ז

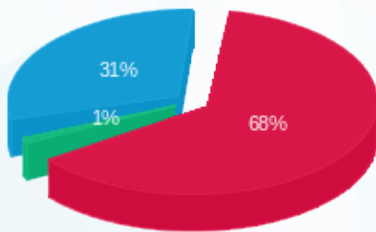

פסגה (176.05 ₪) 68%
 גבע (2.75 ₪) 1%
 שפל (80.89 ₪) 31%

הסטוריית צריכה בקוט"ש

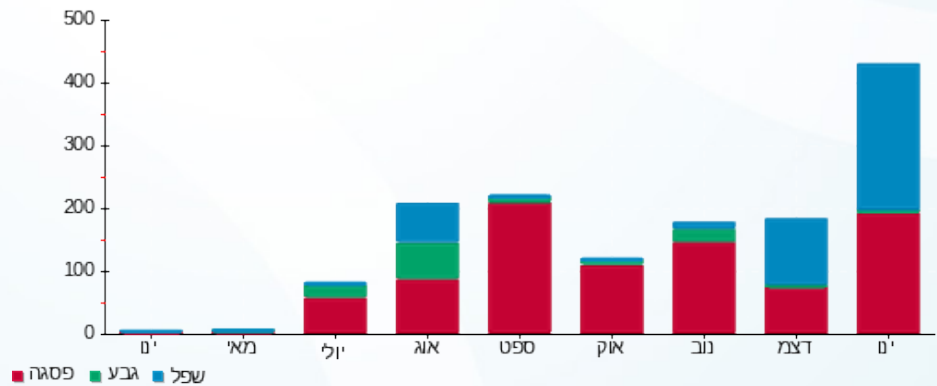



09/02/20

תאריך הפקדה:

שם דייר: קומה 27 - יגנס+ללקין וייס+גוטמן
שם אתר: מגדלי בסר 2

31/01/20

תאריך קריאה נוכחית:

01/01/20

תאריך קריאה קודמת:

לקוח/ה נכבד/ה, אנו מתכבדים להגיש את חישוב צריכת החשמל לתקופה 01/01/20 - 31/01/20:

קומה 27 - יגנס+ללקין וייס+גוטמן - 1 - 00024618 (0x0)

סוג תעריף	סוג צריכה	קריאה קודמת	קריאה נוכחית	סה"כ צריכה בקוט"ש	מחיר לקוט"ש בא"ג	סה"כ לתשלום
פרטי חשבון עבור תאריכים:						
777	פסגה	01/01/20	31/01/20	177.19	93.10	164.96 ₪
778	גבע	23,452.45	23,465.29	12.84	56.22	7.22 ₪
779	שפל	33,950.98	34,624.57	673.59	34.70	233.73 ₪

סה"כ לדייר:

פסגה	גבע	שפל	סה"כ	שיא ביקוש
177.19	12.84	673.59	863.61	15.75
164.96 ₪	7.22 ₪	233.73 ₪	405.91 ₪	

סה"כ צריכה

סה"כ לתשלום

0.00 ₪	תשלום קבוע	
0.00 ₪	תשלום עבור גודל חיבור בKVA (0x0)	
405.91 ₪	סה"כ לתשלום	לא כולל מע"מ

התפלגות חיוב בש"ח לפי תעו"ז

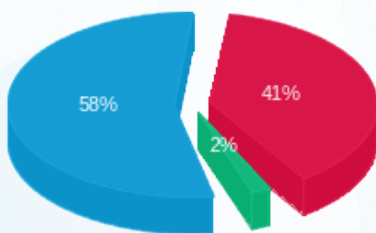

- פסגה (164.96 ₪) - 58%
- גבע (7.22 ₪) - 2%
- שפל (233.73 ₪) - 41%

הסטוריית צריכה בקוט"ש

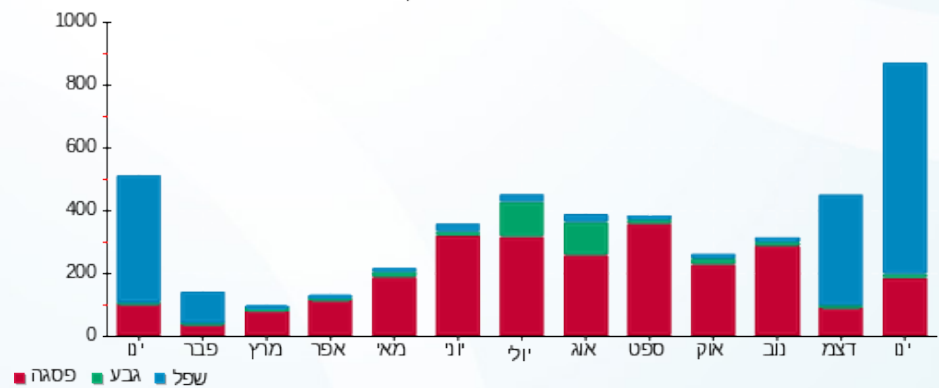

09/02/20 תאריך הפקה:
 31/01/20 תאריך קריאה נוכחית:
 01/01/20 תאריך קריאה קודמת:

שם דייר: קומה 28 - עו"ד שרון שמואל 2010465
 שם אתר: מגדלי בסר 2

לקוח/ה נכבד/ה, אנו מתכבדים להגיש את חישוב צריכת החשמל לתקופה 01/01/20 - 31/01/20:

קומה 28 - עו"ד שרון שמואל 2010465 - 6 - 00024417(0x0)

סוג תעריף	סוג צריכה	קריאה קודמת	קריאה נוכחית	סה"כ צריכה בקוט"ש	מחיר לקוט"ש בא"ג	סה"כ לתשלום
פרטי חשבון עבור תאריכים:						
777	פסגה	01/01/20	31/01/20	28.89	93.10	26.90 ₪
778	גבע	5,883.84	6,274.34	390.49	56.22	219.54 ₪
779	שפל	1,461.70	1,517.27	55.56	34.70	19.28 ₪

סה"כ לדייר:

פסגה	גבע	שפל	סה"כ	שיא ביקוש
28.89	390.49	55.56	474.95	6.28
26.90 ₪	219.54 ₪	19.28 ₪	265.72 ₪	

סה"כ צריכה
 סה"כ לתשלום

0.00 ₪	תשלום קבוע	
0.00 ₪	תשלום עבור גודל חיבור בKVA (0x0)	
265.72 ₪	סה"כ לתשלום	לא כולל מע"מ

התפלגות חיוב בש"ח לפי תעו"ז

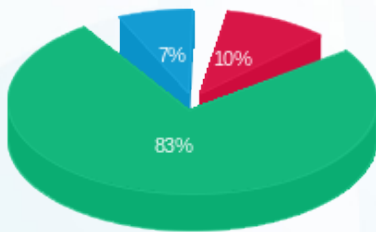

■ פסגה (26.90 ₪)
 ■ גבע (219.54 ₪)
 ■ שפל (19.28 ₪)

הסטוריית צריכה בקוט"ש

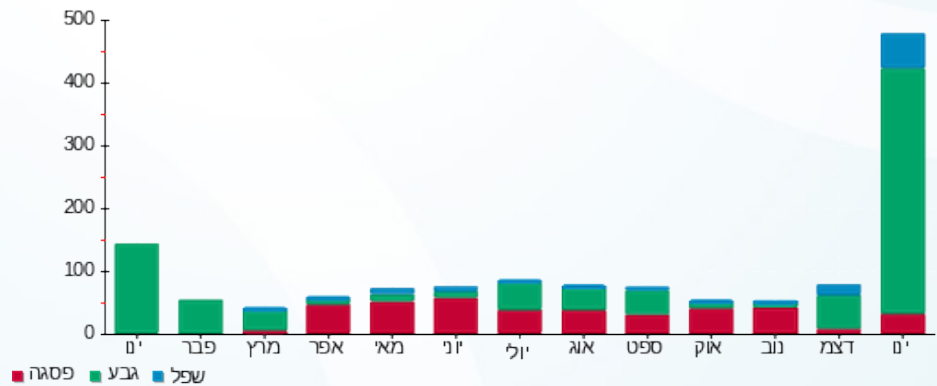

■ פסגה ■ גבע ■ שפל

09/02/20 תאריך הפקה:
 31/01/20 תאריך קריאה נוכחית:
 01/01/20 תאריך קריאה קודמת:

שם דייר: קומה 31 - פי.איץ.איי נטוורקס
 שם אתר: מגדלי בסר 2

לקוח/ה נכבד/ה, אנו מתכבדים להגיש את חישוב צריכת החשמל לתקופה 01/01/20 - 31/01/20:

קומה 31 - פי.איץ.איי נטוורקס - 1 - 81029220(0x0)

סוג תעריף	סוג צריכה	קריאה קודמת	קריאה נוכחית	סה"כ צריכה בקוט"ש	מחיר לקוט"ש בא"ג	סה"כ לתשלום
פרטי חשבון עבור תאריכים:						
777	פסגה	01/01/20	31/01/20	118.05	93.10	109.90 ₪
778	גבע	11,059.65	11,120.35	60.70	56.22	34.13 ₪
779	שפל	34,868.55	35,316.75	448.20	34.70	155.53 ₪

סה"כ לדייר:

פסגה	גבע	שפל	סה"כ	שיא ביקוש
118.05	60.70	448.20	626.95	2.65
109.90 ₪	34.13 ₪	155.53 ₪	299.56 ₪	

סה"כ צריכה
 סה"כ לתשלום

0.00 ₪	תשלום קבוע	
0.00 ₪	תשלום עבור גודל חיבור בKVA (0x0)	
299.56 ₪	סה"כ לתשלום	לא כולל מע"מ

התפלגות חיוב בש"ח לפי תעו"ז

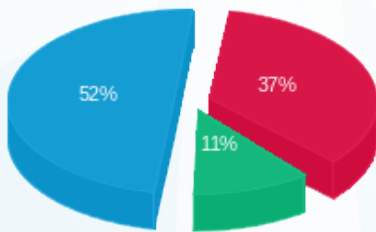

■ פסגה (109.90 ₪)
 ■ גבע (34.13 ₪)
 ■ שפל (155.53 ₪)

הסטוריית צריכה בקוט"ש

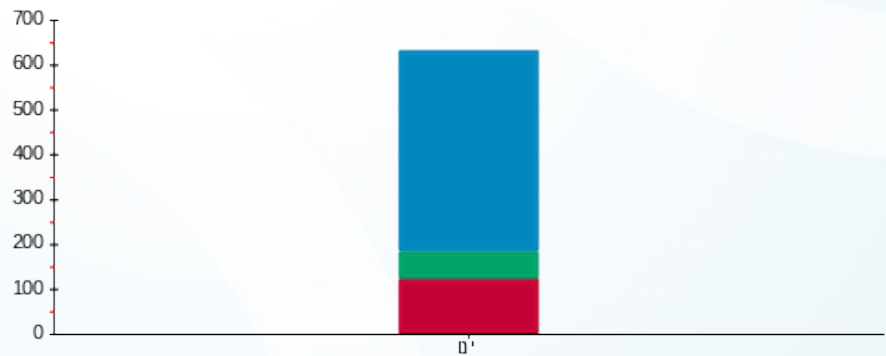

■ פסגה ■ גבע ■ שפל

09/02/20 תאריך הפקה:
 31/01/20 תאריך קריאה נוכחית:
 01/01/20 תאריך קריאה קודמת:

שם דייר: קומה 4 - אקספרס טורס
 שם אתר: מגדלי בסר 2

לקוח/ה נכבד/ה, אנו מתכבדים להגיש את חישוב צריכת החשמל לתקופה 01/01/20 - 31/01/20:

קומה 4 - אקספרס טורס - 7 - 00025310(0x0)

סוג תעריף	סוג צריכה	קריאה קודמת	קריאה נוכחית	סה"כ צריכה בקוט"ש	מחיר לקוט"ש בא"ג	סה"כ לתשלום
			01/01/20	31/01/20	פרטי חשבון עבור תאריכים:	
777	פסגה	23,215.50	23,852.24	636.74	93.10	592.80 ₪
778	גבע	11,024.35	11,180.79	156.43	56.22	87.95 ₪
779	שפל	18,642.55	20,784.81	2,142.25	34.70	743.36 ₪

סה"כ לדייר:

פסגה	גבע	שפל	סה"כ	שיא ביקוש
636.74	156.43	2,142.25	2,935.43	21.27
₪ 592.80	₪ 87.95	₪ 743.36	₪ 1,424.11	

סה"כ צריכה
 סה"כ לתשלום

₪ 0.00	תשלום קבוע	
₪ 0.00	תשלום עבור גודל חיבור בKVA (0x0)	
₪ 1,424.11	סה"כ לתשלום	לא כולל מע"מ

התפלגות חיוב בש"ח לפי תע"ז

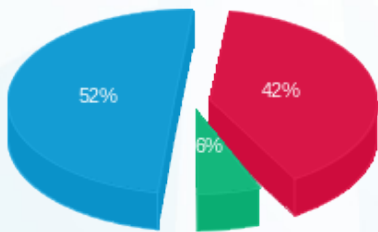

פסגה (₪ 592.80)
 גבע (₪ 87.95)
 שפל (₪ 743.36)

הסטוריית צריכה בקוט"ש

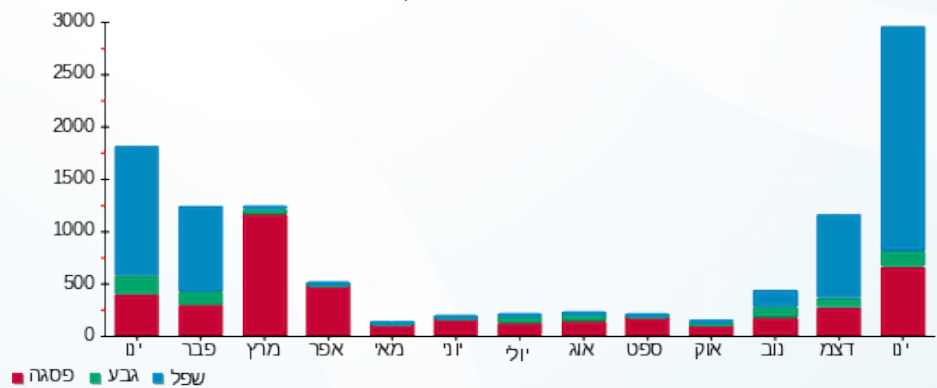

09/02/20 תאריך הפקה:
 31/01/20 תאריך קריאה נוכחית:
 01/01/20 תאריך קריאה קודמת:

שם דייר: קומה 5 - דותן כדורי 2010464
 שם אתר: מגדלי בסר 2

לקוח/ה נכבד/ה, אנו מתכבדים להגיש את חישוב צריכת החשמל לתקופה 01/01/20 - 31/01/20:

דותן כדורי ק.25 2010464 - 6 - 00025314(0x0)

סוג תעריף	סוג צריכה	קריאה קודמת	קריאה נוכחית	סה"כ צריכה בקוט"ש	מחיר לקוט"ש בא"ג	סה"כ לתשלום
פרטי חשבון עבור תאריכים:						
777	פסגה	01/01/20	31/01/20	19.61	93.10	18.25 ₪
778	גבע	3,011.55	3,013.85	2.29	56.22	1.29 ₪
779	שפל	3,343.38	3,459.46	116.08	34.70	40.28 ₪

סה"כ לדייר:

פסגה	גבע	שפל	סה"כ	שיא ביקוש
19.61	2.29	116.08	137.99	4.18
18.25 ₪	1.29 ₪	40.28 ₪	59.83 ₪	

סה"כ צריכה
 סה"כ לתשלום

0.00 ₪	תשלום קבוע	
0.00 ₪	תשלום עבור גודל חיבור בKVA (0x0)	
59.83 ₪	סה"כ לתשלום	לא כולל מע"מ

התפלגות חיוב בש"ח לפי תע"ז

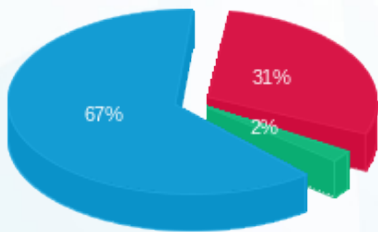

פסגה (18.25 ₪) ■
 גבע (1.29 ₪) ■
 שפל (40.28 ₪) ■

הסטוריית צריכה בקוט"ש

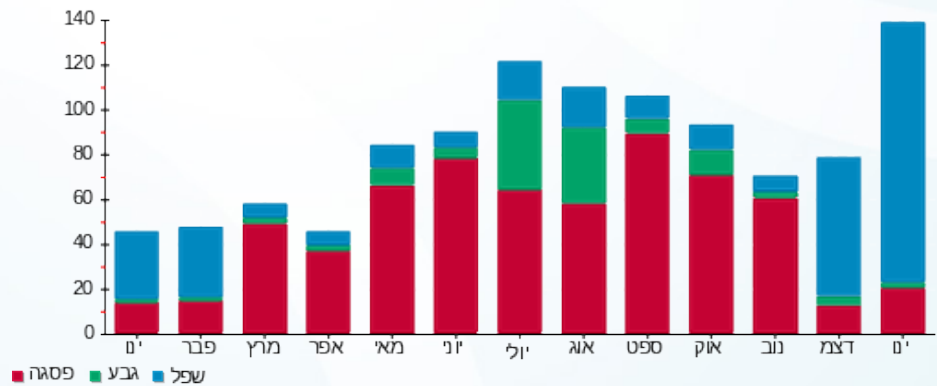

פסגה ■ גבע ■ שפל



09/02/20 תאריך הפקה:
 31/01/20 תאריך קריאה נוכחית:
 01/01/20 תאריך קריאה קודמת:

שם דייר: קומה 7 - כיוון ניהול תיקי השקעות
 שם אתר: מגדלי בסר 2

לקוח/ה נכבד/ה, אנו מתכבדים להגיש את חישוב צריכת החשמל לתקופה 01/01/20 - 31/01/20:

קומה 7 - כיוון ניהול תיקי השקעות - 5 - (0x0)00025023

סוג תעריף	סוג צריכה	קריאה קודמת	קריאה נוכחית	סה"כ צריכה בקוט"ש	מחיר לקוט"ש בא"ג	סה"כ לתשלום
פרטי חשבון עבור תאריכים:						
777	פסגה	01/01/20	31/01/20	60.51	93.10	56.34 ₪
778	גבע	535.62	536.01	0.38	56.22	0.21 ₪
779	שפל	2,850.51	3,141.75	291.24	34.70	101.06 ₪

סה"כ לדייר:

פסגה	גבע	שפל	סה"כ	שיא ביקוש
60.51	0.38	291.24	352.14	6.68
₪ 56.34	₪ 0.21	₪ 101.06	₪ 157.61	

סה"כ צריכה
 סה"כ לתשלום

₪ 0.00	תשלום קבוע	
₪ 0.00	תשלום עבור גודל חיבור בKVA (0x0)	
₪ 157.61	סה"כ לתשלום	לא כולל מע"מ

התפלגות חיוב בש"ח לפי תעו"ז

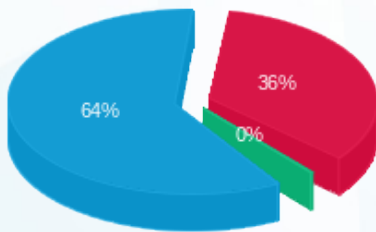

פסגה (₪ 56.34)
 גבע (₪ 0.21)
 שפל (₪ 101.06)

הסטוריית צריכה בקוט"ש

