



09/02/20 תאריך הפקה:  
 31/01/20 תאריך קריאה נוכחית:  
 01/01/20 תאריך קריאה קודמת:

שם דייר: MKS  
 שם אתר: סאמיט 36 כרמיאל

לקוח/ה נכבד/ה, אנו מתכבדים להגיש את חישוב צריכת החשמל לתקופה 01/01/20 - 31/01/20:

MKS - (0x0)14014432 - 1

| סוג תעריף                | סוג צריכה | קריאה קודמת | קריאה נוכחית | סה"כ צריכה בקוט"ש | מחיר לקוט"ש בא"ג | סה"כ לתשלום |
|--------------------------|-----------|-------------|--------------|-------------------|------------------|-------------|
| פרטי חשבון עבור תאריכים: |           |             |              |                   |                  |             |
| 777                      | פסגה      | 01/01/20    | 31/01/20     | 74.70             | 93.10            | 69.55 ₪     |
| 778                      | גבע       | 1,048.90    | 1,063.10     | 14.20             | 56.22            | 7.98 ₪      |
| 779                      | שפל       | 3,602.30    | 3,955.70     | 353.40            | 34.70            | 122.63 ₪    |

סה"כ לדייר:

| פסגה    | גבע    | שפל      | סה"כ     | שיא ביקוש |
|---------|--------|----------|----------|-----------|
| 74.70   | 14.20  | 353.40   | 442.30   |           |
| ₪ 69.55 | ₪ 7.98 | ₪ 122.63 | ₪ 200.16 |           |

סה"כ צריכה  
 סה"כ לתשלום

|          |   |                     |
|----------|---|---------------------|
| ₪ 36.10  | <b>תשלום קבוע</b>                       |                     |
| ₪ 0.00   | <b>תשלום עבור גודל חיבור בKVA (0x0)</b> |                     |
| ₪ 236.26 | <b>סה"כ לתשלום</b>                      | <b>לא כולל מע"מ</b> |

התפלגות חיוב בש"ח לפי תעו"ז

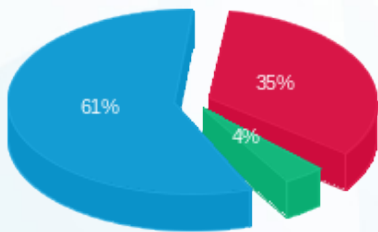

פסגה (₪ 69.55) ■  
 גבע (₪ 7.98) ■  
 שפל (₪ 122.63) ■

הסטוריית צריכה בקוט"ש

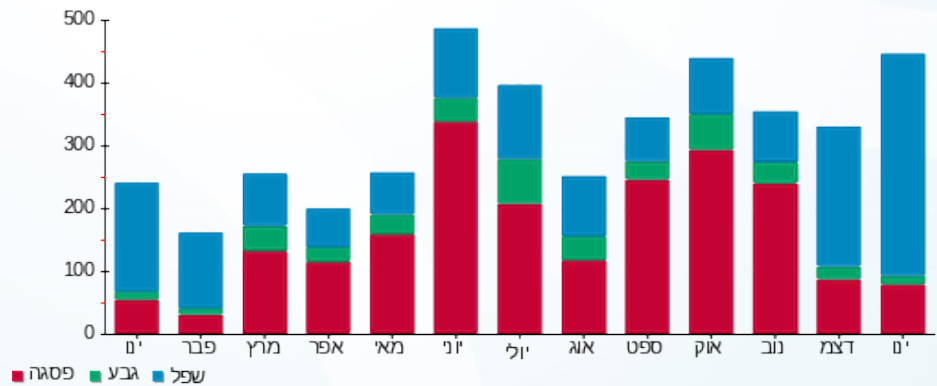



09/02/20 תאריך הפקדה:  
 31/01/20 תאריך קריאה נוכחית:  
 01/01/20 תאריך קריאה קודמת:

שם דייר: MKS  
 שם אתר: סאמיט 36 כרמיאל

לקוח/ה נכבד/ה, אנו מתכבדים להגיש את חישוב צריכת החשמל לתקופה 01/01/20 - 31/01/20:

MKS - (0x0)14014378 - 1

| סה"כ לתשלום | מחיר לקוט"ש בא"ג | סה"כ צריכה בקוט"ש | קריאה נוכחית | קריאה קודמת | סוג צריכה                | סוג תעריף |
|-------------|------------------|-------------------|--------------|-------------|--------------------------|-----------|
|             |                  |                   | 31/01/20     | 01/01/20    | פרטי חשבון עבור תאריכים: |           |
| 1.40 ₪      | 93.10            | 1.50              | 4,931.40     | 4,929.90    | פסגה                     | 777       |
| 0.28 ₪      | 56.22            | 0.50              | 1,099.70     | 1,099.20    | גבע                      | 778       |
| 1.28 ₪      | 34.70            | 3.70              | 3,512.20     | 3,508.50    | שפל                      | 779       |

סה"כ לדייר:

| שיא ביקוש | סה"כ   | שפל    | גבע    | פסגה   |
|-----------|--------|--------|--------|--------|
|           | 5.70   | 3.70   | 0.50   | 1.50   |
|           | 2.96 ₪ | 1.28 ₪ | 0.28 ₪ | 1.40 ₪ |

סה"כ צריכה  
 סה"כ לתשלום

|         |   |                     |
|---------|---|---------------------|
| 36.10 ₪ | <b>תשלום קבוע</b>                       |                     |
| 0.00 ₪  | <b>תשלום עבור גודל חיבור בKVA (0x0)</b> |                     |
| 39.06 ₪ | <b>סה"כ לתשלום</b>                      | <b>לא כולל מע"מ</b> |

התפלגות חיוב בש"ח לפי תעו"ז

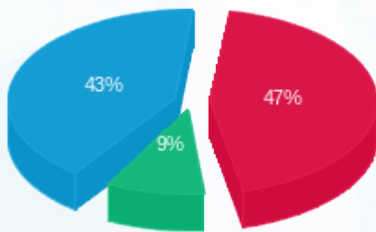

פסגה (1.40 ₪) ■  
 גבע (0.28 ₪) ■  
 שפל (1.28 ₪) ■

הסטוריית צריכה בקוט"ש

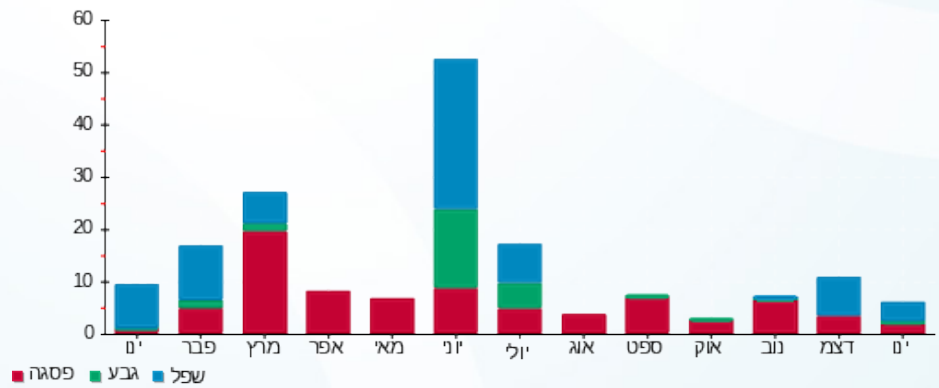

פסגה ■ גבע ■ שפל





09/02/20

תאריך הפקדה:

שם דייר: אי.די.אס. פתרונות דיגיטליים בע"מ  
שם אתר: סאמיט 36 כרמיאל

31/01/20

תאריך קריאה נוכחית:

01/01/20

תאריך קריאה קודמת:

לקוח/ה נכבד/ה, אנו מתכבדים להגיש את חישוב צריכת החשמל לתקופה 01/01/20 - 31/01/20:

1 - 14014462(0x0)

| סוג תעריף                | סוג צריכה | קריאה קודמת | קריאה נוכחית | סה"כ צריכה בקוט"ש | מחיר לקוט"ש בא"ג | סה"כ לתשלום |
|--------------------------|-----------|-------------|--------------|-------------------|------------------|-------------|
| פרטי חשבון עבור תאריכים: |           |             |              |                   |                  |             |
| 777                      | פסגה      | 01/01/20    | 31/01/20     | 157.20            | 93.10            | 146.35 ₪    |
| 778                      | גבע       | 9,409.60    | 9,451.20     | 41.60             | 56.22            | 23.39 ₪     |
| 779                      | שפל       | 21,333.60   | 22,392.30    | 1,058.70          | 34.70            | 367.37 ₪    |

סה"כ לדייר:

| פסגה     | גבע     | שפל      | סה"כ     | שיא ביקוש |
|----------|---------|----------|----------|-----------|
| 157.20   | 41.60   | 1,058.70 | 1,257.50 |           |
| 146.35 ₪ | 23.39 ₪ | 367.37 ₪ | 537.11 ₪ |           |

סה"כ צריכה

סה"כ לתשלום

|          |                                  |              |
|----------|----------------------------------|--------------|
| 58.35 ₪  | תשלום קבוע                       |              |
| 0.00 ₪   | תשלום עבור גודל חיבור בKVA (0x0) |              |
| 595.46 ₪ | סה"כ לתשלום                      | לא כולל מע"מ |

התפלגות חיוב בש"ח לפי תעו"ז

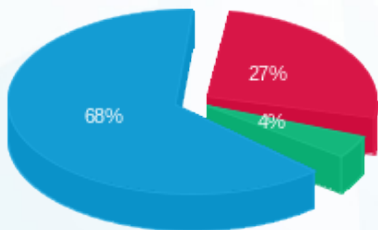

- פסגה (146.35 ₪) 68%
- גבע (23.39 ₪) 27%
- שפל (367.37 ₪) 4%

הסטוריית צריכה בקוט"ש

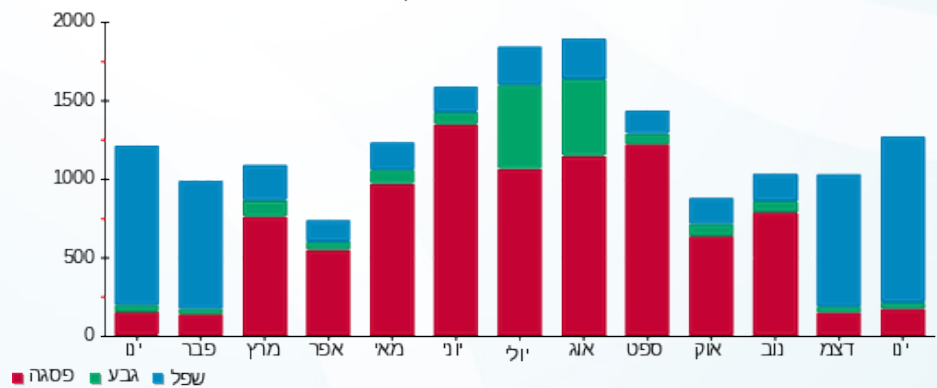



09/02/20 תאריך הפקדה:  
 31/01/20 תאריך קריאה נוכחית:  
 01/01/20 תאריך קריאה קודמת:

שם דייר: איילון חקירות  
 שם אתר: סאמיט 36 כרמיאל

לקוח/ה נכבד/ה, אנו מתכבדים להגיש את חישוב צריכת החשמל לתקופה 01/01/20 - 31/01/20:

1 - 14014453 (0x0)

| סוג תעריף                | סוג צריכה | קריאה קודמת | קריאה נוכחית | סה"כ צריכה בקוט"ש | מחיר לקוט"ש בא"ג | סה"כ לתשלום |
|--------------------------|-----------|-------------|--------------|-------------------|------------------|-------------|
| פרטי חשבון עבור תאריכים: |           |             |              |                   |                  |             |
| 777                      | פסגה      | 01/01/20    | 31/01/20     | 48.50             | 93.10            | 45.15 ₪     |
| 778                      | גבע       | 1,883.20    | 1,890.60     | 7.40              | 56.22            | 4.16 ₪      |
| 779                      | שפל       | 3,640.90    | 3,840.40     | 199.50            | 34.70            | 69.23 ₪     |

סה"כ לדייר:

| פסגה    | גבע    | שפל     | סה"כ     | שיא ביקוש |
|---------|--------|---------|----------|-----------|
| 48.50   | 7.40   | 199.50  | 255.40   |           |
| 45.15 ₪ | 4.16 ₪ | 69.23 ₪ | 118.54 ₪ |           |

סה"כ צריכה  
 סה"כ לתשלום

|          |                                  |              |
|----------|----------------------------------|--------------|
| 36.10 ₪  | תשלום קבוע                       |              |
| 0.00 ₪   | תשלום עבור גודל חיבור בKVA (0x0) |              |
| 154.64 ₪ | סה"כ לתשלום                      | לא כולל מע"מ |

התפלגות חיוב בש"ח לפי תעו"ז

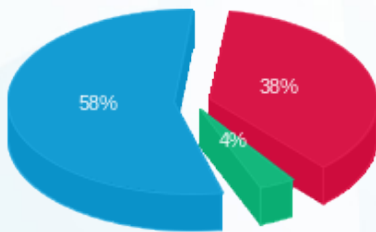

■ פסגה (45.15 ₪)  
 ■ גבע (4.16 ₪)  
 ■ שפל (69.23 ₪)

הסטוריית צריכה בקוט"ש

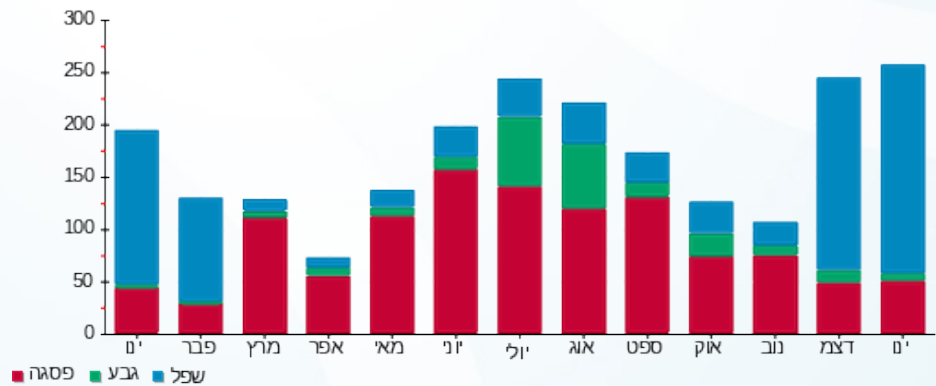



09/02/20

תאריך הפקדה:

31/01/20

תאריך קריאה נוכחית:

01/01/20

תאריך קריאה קודמת:

שם דייר: אלי אלגלי  
שם אתר: סאמיט 36 כרמיאל

לקוח/ה נכבד/ה, אנו מתכבדים להגיש את חישוב צריכת החשמל לתקופה 01/01/20 - 31/01/20:

אלי אלגלי - 1 - 14014431(0x0)

| סוג תעריף                | סוג צריכה | קריאה קודמת | קריאה נוכחית | סה"כ צריכה בקוט"ש | מחיר לקוט"ש בא"ג | סה"כ לתשלום |
|--------------------------|-----------|-------------|--------------|-------------------|------------------|-------------|
| פרטי חשבון עבור תאריכים: |           |             |              |                   |                  |             |
| 777                      | פסגה      | 01/01/20    | 31/01/20     | 125.10            | 93.10            | 116.47 ₪    |
| 778                      | גבע       | 5,736.30    | 5,762.30     | 26.00             | 56.22            | 14.62 ₪     |
| 779                      | שפל       | 13,993.90   | 14,515.50    | 521.60            | 34.70            | 181.00 ₪    |

סה"כ לדייר:

| פסגה     | גבע     | שפל      | סה"כ     | שיא ביקוש |
|----------|---------|----------|----------|-----------|
| 125.10   | 26.00   | 521.60   | 672.70   |           |
| 116.47 ₪ | 14.62 ₪ | 181.00 ₪ | 312.08 ₪ |           |

סה"כ צריכה

סה"כ לתשלום

|          |                                  |              |
|----------|----------------------------------|--------------|
| 36.10 ₪  | תשלום קבוע                       |              |
| 0.00 ₪   | תשלום עבור גודל חיבור בKVA (0x0) |              |
| 348.18 ₪ | סה"כ לתשלום                      | לא כולל מע"מ |

התפלגות חיוב בש"ח לפי תעו"ז

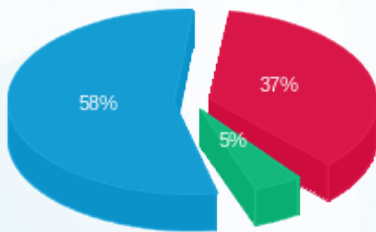

- פסגה (116.47 ₪) 58%
- גבע (14.62 ₪) 5%
- שפל (181.00 ₪) 37%

הסטוריית צריכה בקוט"ש

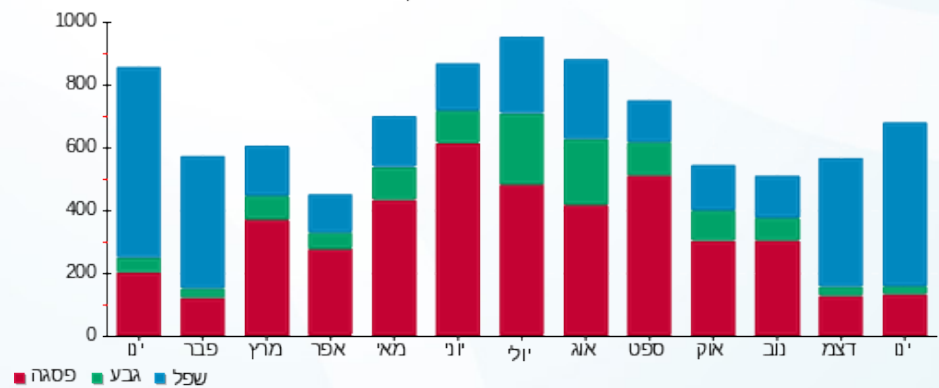

09/02/20 תאריך הפקדה:  
 31/01/20 תאריך קריאה נוכחית:  
 01/01/20 תאריך קריאה קודמת:

שם דייר: אמ.קו.אס טגה מערכות בע"מ 1  
 שם אתר: סאמיט 36 כרמיאל

**לקוח/ה נכבד/ה, אנו מתכבדים להגיש את חישוב צריכת החשמל לתקופה 01/01/20 - 31/01/20:**

**1 - 13127919(0x0)**

| סוג תעריף                | סוג צריכה | קריאה קודמת | קריאה נוכחית | סה"כ צריכה בקוט"ש | מחיר לקוט"ש בא"ג | סה"כ לתשלום |
|--------------------------|-----------|-------------|--------------|-------------------|------------------|-------------|
| פרטי חשבון עבור תאריכים: |           |             |              |                   |                  |             |
| 777                      | פסגה      | 01/01/20    | 31/01/20     | 3,803.40          | 93.10            | 3,540.97 ₪  |
| 778                      | גבע       | 161,437.88  | 162,138.58   | 700.70            | 56.22            | 393.93 ₪    |
| 779                      | שפל       | 318,904.34  | 329,816.94   | 10,912.60         | 34.70            | 3,786.67 ₪  |

סה"כ לדייר:

| פסגה       | גבע      | שפל        | סה"כ       | שיא ביקוש |
|------------|----------|------------|------------|-----------|
| 3,803.40   | 700.70   | 10,912.60  | 15,416.70  |           |
| 3,540.97 ₪ | 393.93 ₪ | 3,786.67 ₪ | 7,721.57 ₪ |           |

סה"כ צריכה  
 סה"כ לתשלום

|            |   |                     |
|------------|---|---------------------|
| 200.95 ₪   | <b>תשלום קבוע</b>                       |                     |
| 0.00 ₪     | <b>תשלום עבור גודל חיבור בKVA (0x0)</b> |                     |
| 7,922.52 ₪ | <b>סה"כ לתשלום</b>                      | <b>לא כולל מע"מ</b> |

התפלגות חיוב בש"ח לפי תעו"ז

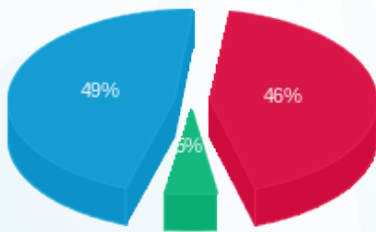

■ פסגה (3,540.97 ₪)  
 ■ גבע (393.93 ₪)  
 ■ שפל (3,786.67 ₪)

הסטוריית צריכה בקוט"ש

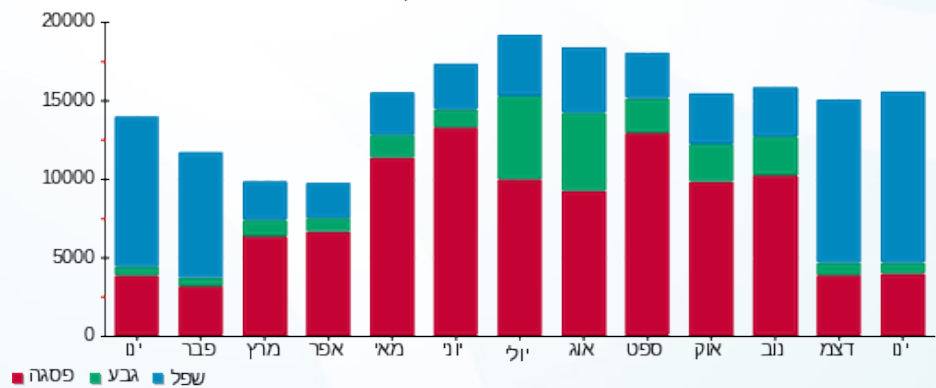



09/02/20 תאריך הפקה:  
 31/01/20 תאריך קריאה נוכחית:  
 01/01/20 תאריך קריאה קודמת:

שם דייר: די אנד אי פיתוח ויישום בע"מ  
 שם אתר: סאמיט 36 כרמיאל

לקוח/ה נכבד/ה, אנו מתכבדים להגיש את חישוב צריכת החשמל לתקופה 01/01/20 - 31/01/20:

1 - 14014463(0x0)

| סוג תעריף                | סוג צריכה | קריאה קודמת | קריאה נוכחית | סה"כ צריכה בקוט"ש | מחיר לקוט"ש בא"ג | סה"כ לתשלום |
|--------------------------|-----------|-------------|--------------|-------------------|------------------|-------------|
| פרטי חשבון עבור תאריכים: |           |             |              |                   |                  |             |
| 777                      | פסגה      | 01/01/20    | 31/01/20     | 57.80             | 93.10            | 53.81 ₪     |
| 778                      | גבע       | 2,933.50    | 2,942.80     | 9.30              | 56.22            | 5.23 ₪      |
| 779                      | שפל       | 9,708.40    | 10,149.60    | 441.20            | 34.70            | 153.10 ₪    |

סה"כ לדייר:

| פסגה    | גבע    | שפל      | סה"כ     | שיא ביקוש |
|---------|--------|----------|----------|-----------|
| 57.80   | 9.30   | 441.20   | 508.30   |           |
| ₪ 53.81 | ₪ 5.23 | ₪ 153.10 | ₪ 212.14 |           |

סה"כ צריכה  
 סה"כ לתשלום

|          |   |                     |
|----------|---|---------------------|
| ₪ 36.10  | <b>תשלום קבוע</b>                       |                     |
| ₪ 0.00   | <b>תשלום עבור גודל חיבור בKVA (0x0)</b> |                     |
| ₪ 248.24 | <b>סה"כ לתשלום</b>                      | <b>לא כולל מע"מ</b> |

התפלגות חיוב בש"ח לפי תעו"ז

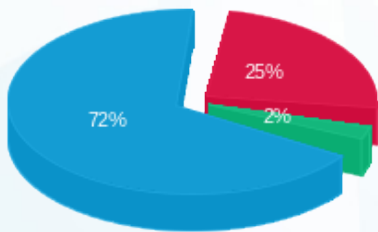

פסגה (₪ 53.81)  
 גבע (₪ 5.23)  
 שפל (₪ 153.10)

הסטוריית צריכה בקוט"ש

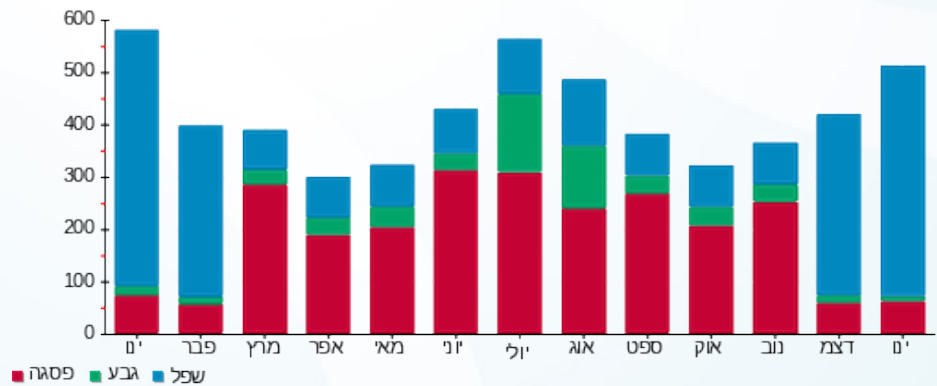



09/02/20 תאריך הפקדה:  
 31/01/20 תאריך קריאה נוכחית:  
 01/01/20 תאריך קריאה קודמת:

שם דייר: דינלטון עאמר  
 שם אתר: סאמיט 36 כרמיאל

לקוח/ה נכבד/ה, אנו מתכבדים להגיש את חישוב צריכת החשמל לתקופה 01/01/20 - 31/01/20:

1 - 14014454(0x0)

| סוג תעריף                | סוג צריכה | קריאה קודמת | קריאה נוכחית | סה"כ צריכה בקוט"ש | מחיר לקוט"ש בא"ג | סה"כ לתשלום |
|--------------------------|-----------|-------------|--------------|-------------------|------------------|-------------|
| פרטי חשבון עבור תאריכים: |           |             |              |                   |                  |             |
| 777                      | פסגה      | 01/01/20    | 31/01/20     | 139.30            | 93.10            | 129.69 ₪    |
| 778                      | גבע       | 5,369.00    | 5,393.60     | 24.60             | 56.22            | 13.83 ₪     |
| 779                      | שפל       | 13,895.00   | 14,665.50    | 770.50            | 34.70            | 267.36 ₪    |

סה"כ לדייר:

| פסגה     | גבע     | שפל      | סה"כ     | שיא ביקוש |
|----------|---------|----------|----------|-----------|
| 139.30   | 24.60   | 770.50   | 934.40   |           |
| 129.69 ₪ | 13.83 ₪ | 267.36 ₪ | 410.88 ₪ |           |

סה"כ צריכה  
 סה"כ לתשלום

|          |                                  |              |
|----------|----------------------------------|--------------|
| 58.35 ₪  | תשלום קבוע                       |              |
| 0.00 ₪   | תשלום עבור גודל חיבור בKVA (0x0) |              |
| 469.23 ₪ | סה"כ לתשלום                      | לא כולל מע"מ |

התפלגות חיוב בש"ח לפי תעו"ז

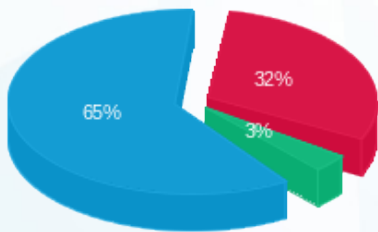

פסגה (129.69 ₪) 65%  
 גבע (13.83 ₪) 3%  
 שפל (267.36 ₪) 32%

הסטוריית צריכה בקוט"ש

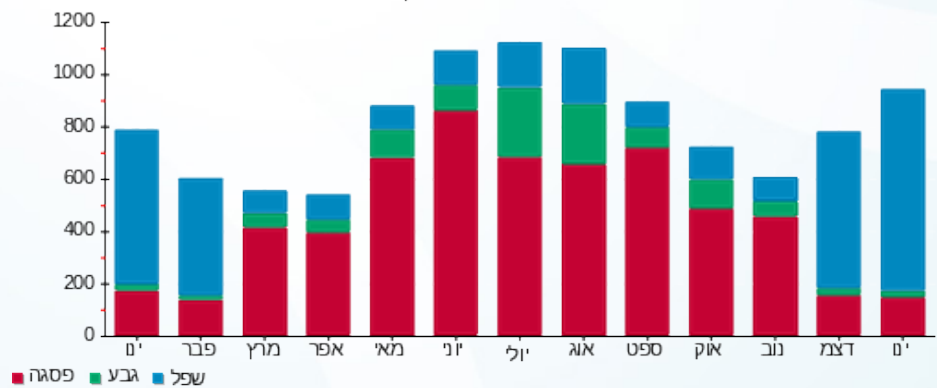



09/02/20

תאריך הפקדה:

שם דייר: וו.בי.אן-שווק מכונות בע"מ  
שם אתר: סאמיט 36 כרמיאל

31/01/20

תאריך קריאה נוכחית:

01/01/20

תאריך קריאה קודמת:

לקוח/ה נכבד/ה, אנו מתכבדים להגיש את חישוב צריכת החשמל לתקופה 01/01/20 - 31/01/20:

1 - 14014439(0x0)

| סוג תעריף                | סוג צריכה | קריאה קודמת | קריאה נוכחית | סה"כ צריכה בקוט"ש | מחיר לקוט"ש בא"ג | סה"כ לתשלום |
|--------------------------|-----------|-------------|--------------|-------------------|------------------|-------------|
| פרטי חשבון עבור תאריכים: |           |             |              |                   |                  |             |
| 777                      | פסגה      | 01/01/20    | 31/01/20     | 134.70            | 93.10            | 125.41 ₪    |
| 778                      | גבע       | 9,412.40    | 9,444.20     | 31.80             | 56.22            | 17.88 ₪     |
| 779                      | שפל       | 24,964.90   | 25,967.60    | 1,002.70          | 34.70            | 347.94 ₪    |

סה"כ לדיר:

| פסגה     | גבע     | שפל      | סה"כ     | שיא ביקוש |
|----------|---------|----------|----------|-----------|
| 134.70   | 31.80   | 1,002.70 | 1,169.20 |           |
| 125.41 ₪ | 17.88 ₪ | 347.94 ₪ | 491.22 ₪ |           |

סה"כ צריכה

סה"כ לתשלום

|          |                                  |              |
|----------|----------------------------------|--------------|
| 58.35 ₪  | תשלום קבוע                       |              |
| 0.00 ₪   | תשלום עבור גודל חיבור בKVA (0x0) |              |
| 549.57 ₪ | סה"כ לתשלום                      | לא כולל מע"מ |

התפלגות חיוב בש"ח לפי תעו"ז

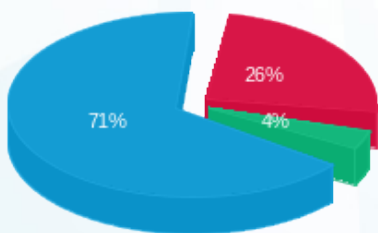

- פסגה (125.41 ₪) 71%
- גבע (17.88 ₪) 4%
- שפל (347.94 ₪) 26%

הסטוריית צריכה בקוט"ש

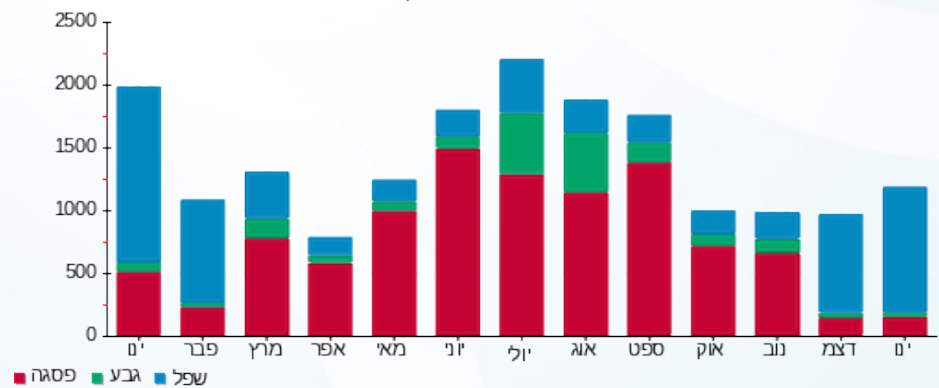



09/02/20 תאריך הפקדה:  
 31/01/20 תאריך קריאה נוכחית:  
 01/01/20 תאריך קריאה קודמת:

שם דייר: חוטמסקי סמיון  
 שם אתר: סאמיט 36 כרמיאל

לקוח/ה נכבד/ה, אנו מתכבדים להגיש את חישוב צריכת החשמל לתקופה 01/01/20 - 31/01/20:

חוטמסקי סמיון - 1 - 14014450(0x0)

| סוג תעריף                | סוג צריכה | קריאה קודמת | קריאה נוכחית | סה"כ צריכה בקוט"ש | מחיר לקוט"ש בא"ג | סה"כ לתשלום |
|--------------------------|-----------|-------------|--------------|-------------------|------------------|-------------|
| פרטי חשבון עבור תאריכים: |           |             |              |                   |                  |             |
| 777                      | פסגה      | 01/01/20    | 31/01/20     | 9.90              | 93.10            | 20,352.70   |
| 778                      | גבע       | 3,962.10    | 3,962.70     | 0.60              | 56.22            | 20,342.80   |
| 779                      | שפל       | 6,648.30    | 6,676.50     | 28.20             | 34.70            | 3,962.70    |

סה"כ לדייר:

| פסגה | גבע  | שפל   | סה"כ  | שיא ביקוש |
|------|------|-------|-------|-----------|
| 9.90 | 0.60 | 28.20 | 38.70 |           |
| 9.22 | 0.34 | 9.79  | 19.34 |           |

סה"כ צריכה  
 סה"כ לתשלום

|       |                                  |              |
|-------|----------------------------------|--------------|
| 36.10 | תשלום קבוע                       |              |
| 0.00  | תשלום עבור גודל חיבור בKVA (0x0) |              |
| 55.44 | סה"כ לתשלום                      | לא כולל מע"מ |

התפלגות חיוב בש"ח לפי תעו"ז

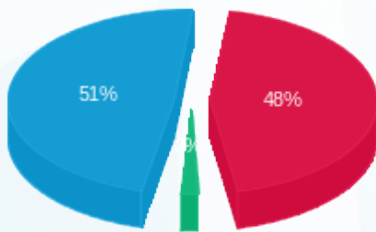

פסגה (9.22) 51%  
 גבע (0.34) 48%  
 שפל (9.79) 1%

הסטוריית צריכה בקוט"ש

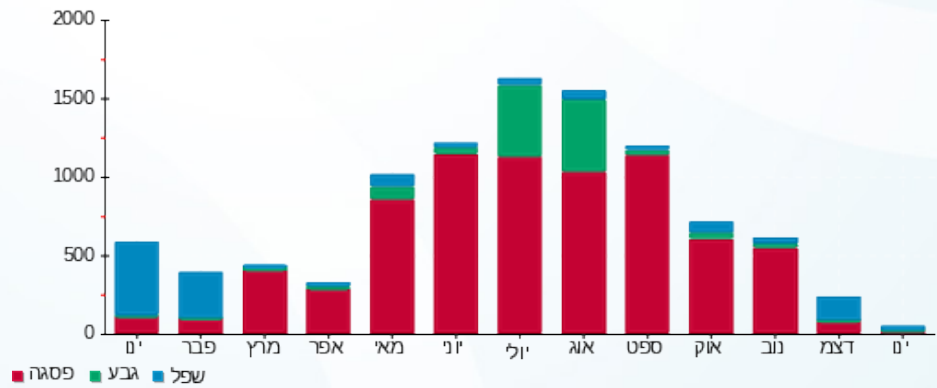

09/02/20 תאריך הפקדה:  
 31/01/20 תאריך קריאה נוכחית:  
 01/01/20 תאריך קריאה קודמת:

שם דייר: מור. יז. השקעות ואחזקות בע"מ  
 שם אתר: סאמיט 36 כרמיאל

לקוח/ה נכבד/ה, אנו מתכבדים להגיש את חישוב צריכת החשמל לתקופה 01/01/20 - 31/01/20:

מור. יז. השקעות ואחזקות בע"מ - 1 - 14014456(0x0)

| סוג תעריף                | סוג צריכה | קריאה קודמת | קריאה נוכחית | סה"כ צריכה בקוט"ש | מחיר לקוט"ש בא"ג | סה"כ לתשלום |
|--------------------------|-----------|-------------|--------------|-------------------|------------------|-------------|
| פרטי חשבון עבור תאריכים: |           |             |              |                   |                  |             |
| 777                      | פסגה      | 01/01/20    | 31/01/20     | 0.00              | 93.10            | 0.00 ₪      |
| 778                      | גבע       | 7,884.30    | 7,884.30     | 0.00              | 56.22            | 0.00 ₪      |
| 779                      | שפל       | 19,314.20   | 19,314.40    | 0.20              | 34.70            | 0.07 ₪      |

סה"כ לדייר:

| פסגה   | גבע    | שפל    | סה"כ   | שיא ביקוש |
|--------|--------|--------|--------|-----------|
| 0.00   | 0.00   | 0.20   | 0.20   |           |
| 0.00 ₪ | 0.00 ₪ | 0.07 ₪ | 0.07 ₪ |           |

סה"כ צריכה  
 סה"כ לתשלום

|         |   |                     |
|---------|---|---------------------|
| 36.10 ₪ | <b>תשלום קבוע</b>                       |                     |
| 0.00 ₪  | <b>תשלום עבור גודל חיבור בKVA (0x0)</b> |                     |
| 36.17 ₪ | <b>סה"כ לתשלום</b>                      | <b>לא כולל מע"מ</b> |

התפלגות חיוב בש"ח לפי תעו"ז

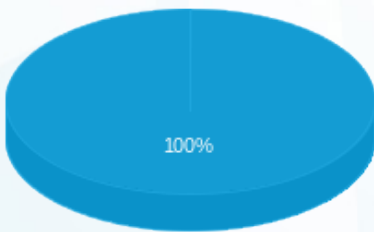

פסגה (0.00 ₪)  
 גבע (0.00 ₪)  
 שפל (0.07 ₪)

הסטוריית צריכה בקוט"ש

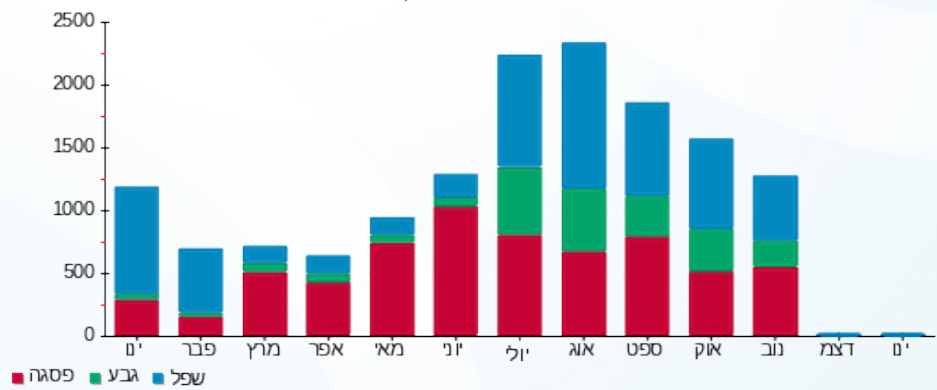



09/02/20 תאריך הפקדה:  
 31/01/20 תאריך קריאה נוכחית:  
 01/01/20 תאריך קריאה קודמת:

שם דייר: מנטורן בע"מ  
 שם אתר: סאמיט 36 כרמיאל

לקוח/ה נכבד/ה, אנו מתכבדים להגיש את חישוב צריכת החשמל לתקופה 01/01/20 - 31/01/20:

מנטורן בע"מ - 1 - 14014461(0x0)

| סוג תעריף                | סוג צריכה | קריאה קודמת | קריאה נוכחית | סה"כ צריכה בקוט"ש | מחיר לקוט"ש בא"ג | סה"כ לתשלום |
|--------------------------|-----------|-------------|--------------|-------------------|------------------|-------------|
| פרטי חשבון עבור תאריכים: |           |             |              |                   |                  |             |
| 777                      | פסגה      | 01/01/20    | 31/01/20     | 29.70             | 93.10            | 27.65 ₪     |
| 778                      | גבע       | 1,549.10    | 1,551.90     | 2.80              | 56.22            | 1.57 ₪      |
| 779                      | שפל       | 3,763.30    | 3,800.70     | 37.40             | 34.70            | 12.98 ₪     |

סה"כ לדייר:

| פסגה    | גבע    | שפל     | סה"כ    | שיא ביקוש |
|---------|--------|---------|---------|-----------|
| 29.70   | 2.80   | 37.40   | 69.90   |           |
| 27.65 ₪ | 1.57 ₪ | 12.98 ₪ | 42.20 ₪ |           |

סה"כ צריכה  
 סה"כ לתשלום

|         |                                  |              |
|---------|----------------------------------|--------------|
| 36.10 ₪ | תשלום קבוע                       |              |
| 0.00 ₪  | תשלום עבור גודל חיבור בKVA (0x0) |              |
| 78.30 ₪ | סה"כ לתשלום                      | לא כולל מע"מ |

התפלגות חיוב בש"ח לפי תעו"ז

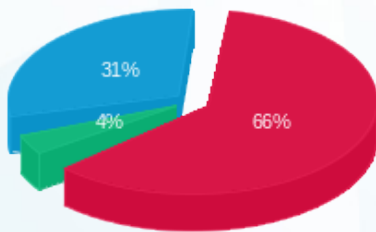

פסגה (27.65 ₪)  
 גבע (1.57 ₪)  
 שפל (12.98 ₪)

הסטוריית צריכה בקוט"ש

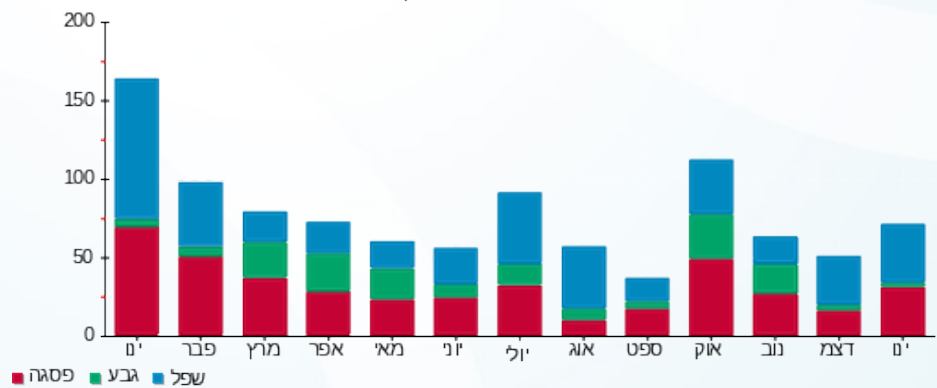

09/02/20 תאריך הפקדה:  
 31/01/20 תאריך קריאה נוכחית:  
 01/01/20 תאריך קריאה קודמת:

שם דייר: עו"ד רועי גמליאל  
 שם אתר: סאמיט 36 כרמיאל

**לקוח/ה נכבד/ה, אנו מתכבדים להגיש את חישוב צריכת החשמל לתקופה 01/01/20 - 31/01/20:**

**1 - 14014445(0x0)**

| סוג תעריף                | סוג צריכה | קריאה קודמת | קריאה נוכחית | סה"כ צריכה בקוט"ש | מחיר לקוט"ש בא"ג | סה"כ לתשלום |
|--------------------------|-----------|-------------|--------------|-------------------|------------------|-------------|
| פרטי חשבון עבור תאריכים: |           |             |              |                   |                  |             |
| 777                      | פסגה      | 01/01/20    | 31/01/20     | 94.90             | 93.10            | 88.35 ₪     |
| 778                      | גבע       | 2,809.00    | 2,841.50     | 32.50             | 56.22            | 18.27 ₪     |
| 779                      | שפל       | 7,779.90    | 8,283.50     | 503.60            | 34.70            | 174.75 ₪    |

סה"כ לדייר:

| פסגה    | גבע     | שפל      | סה"כ     | שיא ביקוש |
|---------|---------|----------|----------|-----------|
| 94.90   | 32.50   | 503.60   | 631.00   |           |
| 88.35 ₪ | 18.27 ₪ | 174.75 ₪ | 281.37 ₪ |           |

סה"כ צריכה  
 סה"כ לתשלום

|          |   |                     |
|----------|---|---------------------|
| 36.10 ₪  | <b>תשלום קבוע</b>                       |                     |
| 0.00 ₪   | <b>תשלום עבור גודל חיבור בKVA (0x0)</b> |                     |
| 317.47 ₪ | <b>סה"כ לתשלום</b>                      | <b>לא כולל מע"מ</b> |

התפלגות חיוב בש"ח לפי תעו"ז

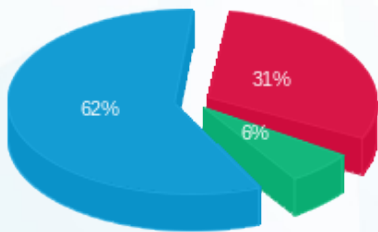

■ פסגה (88.35 ₪)  
 ■ גבע (18.27 ₪)  
 ■ שפל (174.75 ₪)

הסטוריית צריכה בקוט"ש

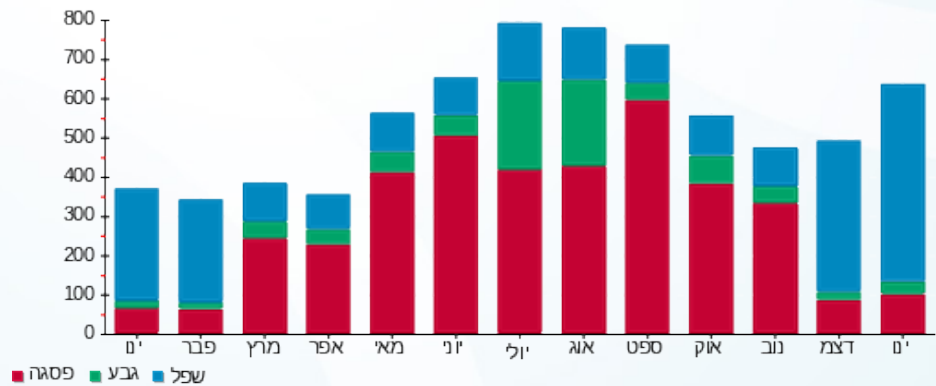



09/02/20 תאריך הפקה:  
 31/01/20 תאריך קריאה נוכחית:  
 01/01/20 תאריך קריאה קודמת:

שם דייר: עו"ד רני גורלי  
 שם אתר: סאמיט 36 כרמיאל

לקוח/ה נכבד/ה, אנו מתכבדים להגיש את חישוב צריכת החשמל לתקופה 01/01/20 - 31/01/20:

1 - 13128000(0x0)

| סוג תעריף                | סוג צריכה | קריאה קודמת | קריאה נוכחית | סה"כ צריכה בקוט"ש | מחיר לקוט"ש בא"ג | סה"כ לתשלום |
|--------------------------|-----------|-------------|--------------|-------------------|------------------|-------------|
| פרטי חשבון עבור תאריכים: |           |             |              |                   |                  |             |
| 777                      | פסגה      | 01/01/20    | 31/01/20     | 216.80            | 93.10            | 201.84 ₪    |
| 778                      | גבע       | 6,499.90    | 6,517.90     | 18.00             | 56.22            | 10.12 ₪     |
| 779                      | שפל       | 11,618.00   | 12,286.20    | 668.20            | 34.70            | 231.87 ₪    |

סה"כ לדייר:

| פסגה     | גבע     | שפל      | סה"כ     | שיא ביקוש |
|----------|---------|----------|----------|-----------|
| 216.80   | 18.00   | 668.20   | 903.00   |           |
| 201.84 ₪ | 10.12 ₪ | 231.87 ₪ | 443.83 ₪ |           |

סה"כ צריכה  
 סה"כ לתשלום

|          |                                  |              |
|----------|----------------------------------|--------------|
| 58.35 ₪  | תשלום קבוע                       |              |
| 0.00 ₪   | תשלום עבור גודל חיבור בKVA (0x0) |              |
| 502.18 ₪ | סה"כ לתשלום                      | לא כולל מע"מ |

התפלגות חיוב בש"ח לפי תעו"ז

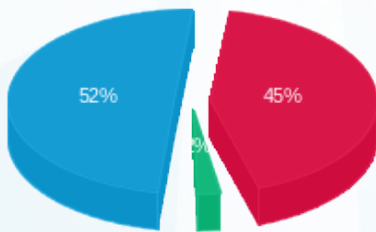

■ פסגה (201.84 ₪)  
 ■ גבע (10.12 ₪)  
 ■ שפל (231.87 ₪)

הסטוריית צריכה בקוט"ש

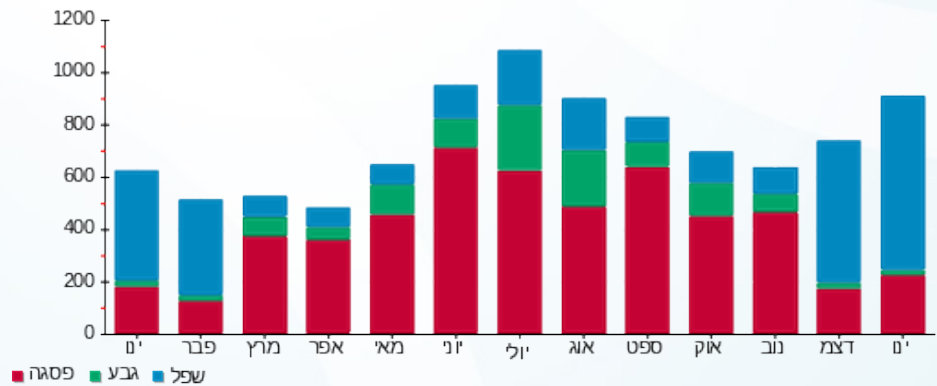

■ פסגה ■ גבע ■ שפל



09/02/20 תאריך הפקה:  
 31/01/20 תאריך קריאה נוכחית:  
 01/01/20 תאריך קריאה קודמת:

שם דייר: תבליט עיצוב פרסום והפקה בע"מ  
 שם אתר: סאמיט 36 כרמיאל

**לקוח/ה נכבד/ה, אנו מתכבדים להגיש את חישוב צריכת החשמל לתקופה 01/01/20 - 31/01/20:**

**1 - 14014430(0x0)**

| סוג תעריף                | סוג צריכה | קריאה קודמת | קריאה נוכחית | סה"כ צריכה בקוט"ש | מחיר לקוט"ש בא"ג | סה"כ לתשלום |
|--------------------------|-----------|-------------|--------------|-------------------|------------------|-------------|
| פרטי חשבון עבור תאריכים: |           |             |              |                   |                  |             |
| 777                      | פסגה      | 01/01/20    | 31/01/20     | 229.40            | 93.10            | 213.57 ₪    |
| 778                      | גבע       | 12,785.67   | 12,928.77    | 143.10            | 56.22            | 80.45 ₪     |
| 779                      | שפל       | 14,499.92   | 15,018.22    | 518.30            | 34.70            | 179.85 ₪    |

סה"כ לדייר:

| פסגה     | גבע     | שפל      | סה"כ     | שיא ביקוש |
|----------|---------|----------|----------|-----------|
| 229.40   | 143.10  | 518.30   | 890.80   |           |
| 213.57 ₪ | 80.45 ₪ | 179.85 ₪ | 473.87 ₪ |           |

סה"כ צריכה  
 סה"כ לתשלום

|          |   |                     |
|----------|---|---------------------|
| 58.35 ₪  | <b>תשלום קבוע</b>                       |                     |
| 0.00 ₪   | <b>תשלום עבור גודל חיבור בKVA (0x0)</b> |                     |
| 532.22 ₪ | <b>סה"כ לתשלום</b>                      | <b>לא כולל מע"מ</b> |

התפלגות חיוב בש"ח לפי תעו"ז

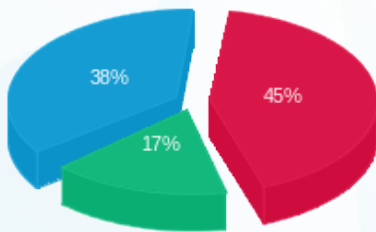

■ פסגה (213.57 ₪)  
 ■ גבע (80.45 ₪)  
 ■ שפל (179.85 ₪)

הסטוריית צריכה בקוט"ש

