



10/02/20 תאריך הפקה:  
 31/01/20 תאריך קריאה נוכחית:  
 01/01/20 תאריך קריאה קודמת:

שם דייר: ABB  
 שם אתר: שער הכרמל

לקוח/ה נכבד/ה, אנו מתכבדים להגיש את חישוב צריכת החשמל לתקופה 01/01/20 - 31/01/20:

ABB - (0x0)18017293 - 1

סה"כ לתשלום	מחיר לקוט"ש בא"ג	סה"כ צריכה בקוט"ש	קריאה נוכחית	קריאה קודמת	סוג צריכה	סוג תעריף
			31/01/20	01/01/20	פרטי חשבון עבור תאריכים:	
1,930.89 ₪	93.10	2,074.00	37,878.00	35,804.00	פסגה	777
242.42 ₪	56.22	431.20	9,720.40	9,289.20	גבע	778
1,987.34 ₪	34.70	5,727.20	28,116.00	22,388.80	שפל	779

סה"כ לדייר:

שיא ביקוש	סה"כ	שפל	גבע	פסגה
52.06	8,232.40	5,727.20	431.20	2,074.00
	4,160.65 ₪	1,987.34 ₪	242.42 ₪	1,930.89 ₪

סה"כ צריכה  
 סה"כ לתשלום

200.95 ₪	<b>תשלום קבוע</b>	
0.00 ₪	<b>תשלום עבור גודל חיבור בKVA (0x0)</b>	
4,361.60 ₪	<b>סה"כ לתשלום</b>	<b>לא כולל מע"מ</b>

התפלגות חיוב בש"ח לפי תעו"ז

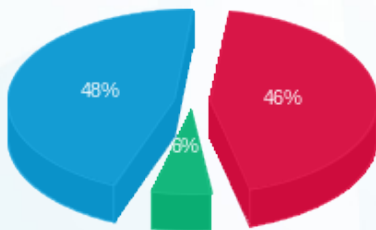

■ פסגה (1,930.89 ₪)  
 ■ גבע (242.42 ₪)  
 ■ שפל (1,987.34 ₪)

הסטוריית צריכה בקוט"ש

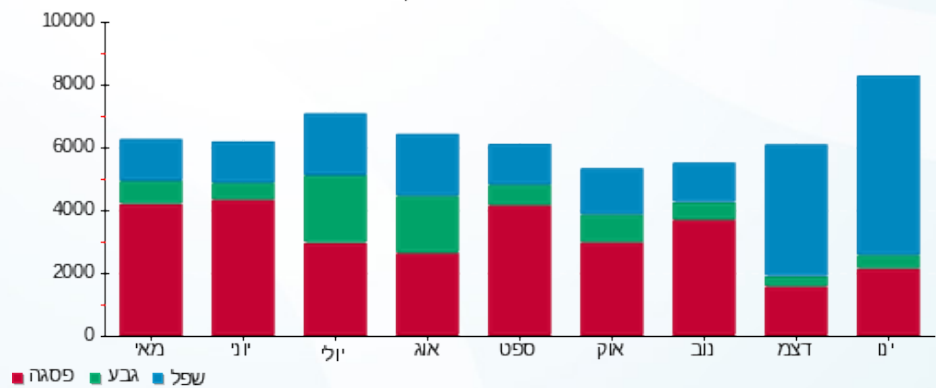



10/02/20 תאריך הפקה:  
 31/01/20 תאריך קריאה נוכחית:  
 01/01/20 תאריך קריאה קודמת:

שם דייר: CHANGE  
 שם אתר: שער הכרמל

לקוח/ה נכבד/ה, אנו מתכבדים להגיש את חישוב צריכת החשמל לתקופה 01/01/20 - 31/01/20:

CHANGE - (0x0)18017293 - 3

סה"כ לתשלום	מחיר לקוט"ש בא"ג	סה"כ צריכה בקוט"ש	קריאה נוכחית	קריאה קודמת	סוג צריכה	סוג תעריף
			31/01/20	01/01/20	פרטי חשבון עבור תאריכים:	
₪ 40.73	93.10	43.75	649.60	605.85	פסגה	777
₪ 3.26	56.22	5.80	203.70	197.90	גבע	778
₪ 37.34	34.70	107.60	662.00	554.40	שפל	779

סה"כ לדייר:

שיא ביקוש	סה"כ	שפל	גבע	פסגה
3.57	157.15	107.60	5.80	43.75
	₪ 81.33	₪ 37.34	₪ 3.26	₪ 40.73

סה"כ צריכה  
 סה"כ לתשלום

₪ 36.10	<b>תשלום קבוע</b>	
₪ 0.00	<b>תשלום עבור גודל חיבור בKVA (0x0)</b>	
₪ 117.43	<b>סה"כ לתשלום</b>	<b>לא כולל מע"מ</b>

התפלגות חיוב בש"ח לפי תע"ז

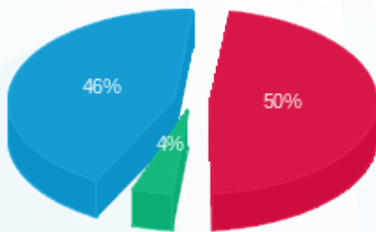

פסגה (₪ 40.73) ■  
 גבע (₪ 3.26) ■  
 שפל (₪ 37.34) ■

הסטוריית צריכה בקוט"ש

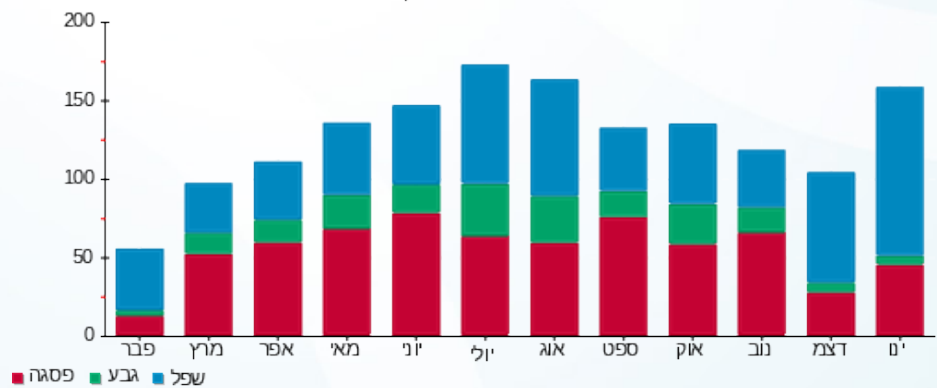

פסגה ■ גבע ■ שפל



10/02/20 תאריך הפקה:  
 31/01/20 תאריך קריאה נוכחית:  
 01/01/20 תאריך קריאה קודמת:

שם דייר: Job Info  
 שם אתר: שער הכרמל

לקוח/ה נכבד/ה, אנו מתכבדים להגיש את חישוב צריכת החשמל לתקופה 01/01/20 - 31/01/20:

Job Info - (0x0)00019005 - 1

סה"כ לתשלום	מחיר לקוט"ש בא"ג	סה"כ צריכה בקוט"ש	קריאה נוכחית	קריאה קודמת	סוג צריכה	סוג תעריף
			31/01/20	01/01/20	פרטי חשבון עבור תאריכים:	
₪ 367.02	93.10	394.23	87,107.41	86,713.19	פסגה	777
₪ 44.83	56.22	79.75	17,407.83	17,328.08	גבע	778
₪ 387.16	34.70	1,115.72	63,459.53	62,343.81	שפל	779

סה"כ לדייר:

שיא ביקוש	סה"כ	שפל	גבע	פסגה
12.95	1,589.69	1,115.72	79.75	394.23
	₪ 799.01	₪ 387.16	₪ 44.83	₪ 367.02

סה"כ צריכה  
 סה"כ לתשלום

₪ 200.95	<b>תשלום קבוע</b>	
₪ 0.00	<b>תשלום עבור גודל חיבור בKVA (0x0)</b>	
₪ 999.96	<b>סה"כ לתשלום</b>	<b>לא כולל מע"מ</b>

התפלגות חיוב בש"ח לפי תעו"ז

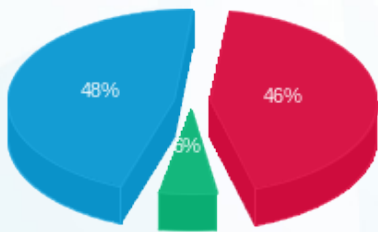

■ פסגה (₪ 367.02)  
 ■ גבע (₪ 44.83)  
 ■ שפל (₪ 387.16)

הסטוריית צריכה בקוט"ש

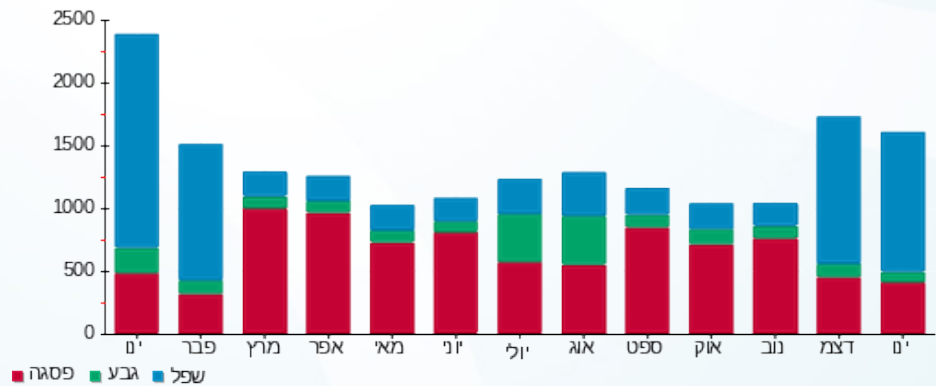



10/02/20 תאריך הפקה:  
 31/01/20 תאריך קריאה נוכחית:  
 01/01/20 תאריך קריאה קודמת:

שם דייר: LE BEBE  
 שם אתר: שער הכרמל

לקוח/ה נכבד/ה, אנו מתכבדים להגיש את חישוב צריכת החשמל לתקופה 01/01/20 - 31/01/20:

LE BEBE - (0x0)81014175 - 4

סה"כ לתשלום	מחיר לקוט"ש בא"ג	סה"כ צריכה בקוט"ש	קריאה נוכחית	קריאה קודמת	סוג צריכה	סוג תעריף
			31/01/20	01/01/20	פרטי חשבון עבור תאריכים:	
₪ 369.16	93.10	396.52	296,516.54	296,120.02	פסגה	777
₪ 8.62	56.22	15.32	89,185.50	89,170.17	גבע	778
₪ 289.05	34.70	833.00	80,300.54	79,467.54	שפל	779

סה"כ לדייר:

שיא ביקוש	סה"כ	שפל	גבע	פסגה
0.47	1,244.84	833.00	15.32	396.52
	₪ 666.83	₪ 289.05	₪ 8.62	₪ 369.16

סה"כ צריכה  
 סה"כ לתשלום

₪ 200.95	<b>תשלום קבוע</b>	
₪ 0.00	<b>תשלום עבור גודל חיבור בKVA (0x0)</b>	
₪ 867.78	<b>סה"כ לתשלום</b>	<b>לא כולל מע"מ</b>

התפלגות חיוב בש"ח לפי תעו"ז

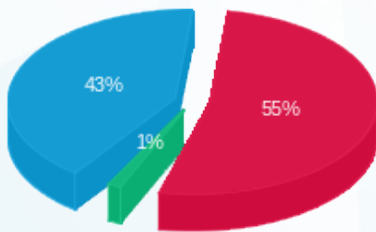

■ פסגה (₪ 369.16)  
 ■ גבע (₪ 8.62)  
 ■ שפל (₪ 289.05)

הסטוריית צריכה בקוט"ש

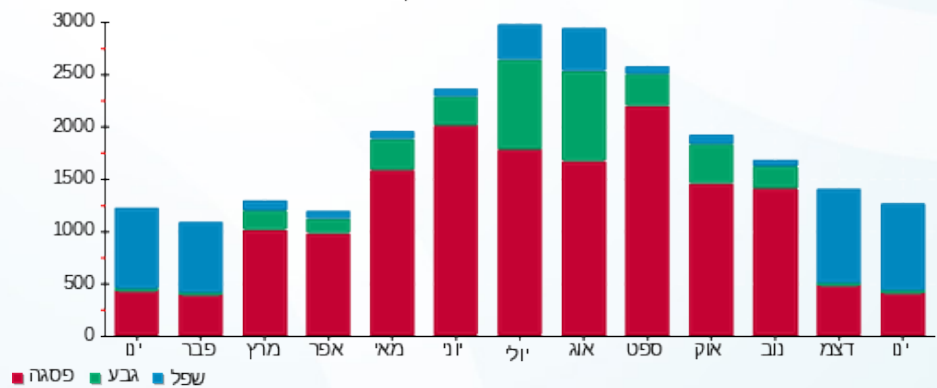

■ פסגה ■ גבע ■ שפל





10/02/20

תאריך הפקה:

שם דייר: ME MADE  
שם אתר: שער הכרמל

31/01/20

תאריך קריאה נוכחית:

01/01/20

תאריך קריאה קודמת:

לקוח/ה נכבד/ה, אנו מתכבדים להגיש את חישוב צריכת החשמל לתקופה 01/01/20 - 31/01/20:

ME MADE - (0x0)18170736 - 4

סוג תעריף	סוג צריכה	קריאה קודמת	קריאה נוכחית	סה"כ צריכה בקוט"ש	מחיר לקוט"ש בא"ג	סה"כ לתשלום
פרטי חשבון עבור תאריכים:						
777	פסגה	01/01/20	31/01/20	2,634.00	93.10	2,452.25 ₪
778	גבע	13,603.60	14,323.80	720.20	56.22	404.90 ₪
779	שפל	31,507.20	38,749.80	7,242.60	34.70	2,513.18 ₪

סה"כ לדייר:

פסגה	גבע	שפל	סה"כ	שיא ביקוש
2,634.00	720.20	7,242.60	10,596.80	51.73
2,452.25 ₪	404.90 ₪	2,513.18 ₪	5,370.33 ₪	

סה"כ צריכה

סה"כ לתשלום

200.95 ₪	תשלום קבוע	
0.00 ₪	תשלום עבור גודל חיבור בKVA (0x0)	
5,571.28 ₪	סה"כ לתשלום	לא כולל מע"מ

התפלגות חיוב בש"ח לפי תע"ז

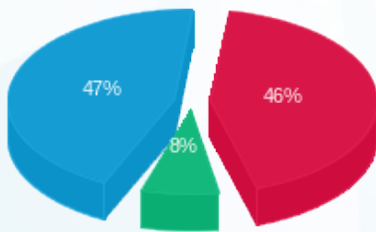

- פסגה (2,452.25 ₪) 47%
- גבע (404.90 ₪) 8%
- שפל (2,513.18 ₪) 46%

הסטוריית צריכה בקוט"ש

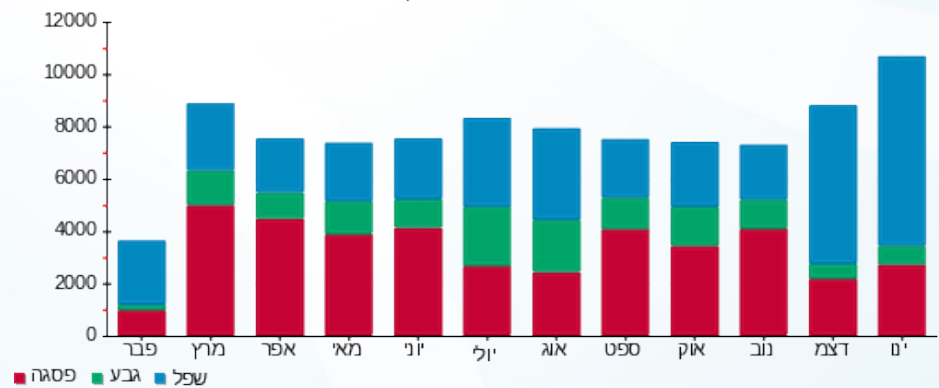



10/02/20 תאריך הפקה:  
 31/01/20 תאריך קריאה נוכחית:  
 01/01/20 תאריך קריאה קודמת:

שם דייר: On Semiconductor קומה 3  
 שם אתר: שער הכרמל

לקוח/ה נכבד/ה, אנו מתכבדים להגיש את חישוב צריכת החשמל לתקופה 01/01/20 - 31/01/20:

On Semiconductor קומה 3 - 6 - 00017645 (0x0)

סה"כ לתשלום	מחיר לקוט"ש בא"ג	סה"כ צריכה בקוט"ש	קריאה נוכחית	קריאה קודמת	סוג צריכה	סוג תעריף
			31/01/20	01/01/20	פרטי חשבון עבור תאריכים:	
1,561.22 ₪	93.10	1,676.93	355,520.53	353,843.60	פסגה	777
269.87 ₪	56.22	480.02	111,734.88	111,254.86	גבע	778
1,963.42 ₪	34.70	5,658.27	334,896.35	329,238.08	שפל	779

סה"כ לדייר:

שיא ביקוש	סה"כ	שפל	גבע	פסגה
29.07	7,815.21	5,658.27	480.02	1,676.93
	3,794.51 ₪	1,963.42 ₪	269.87 ₪	1,561.22 ₪

סה"כ צריכה  
 סה"כ לתשלום

200.95 ₪	<b>תשלום קבוע</b>	
0.00 ₪	<b>תשלום עבור גודל חיבור בKVA (0x0)</b>	
3,995.46 ₪	<b>סה"כ לתשלום</b>	<b>לא כולל מע"מ</b>

התפלגות חיוב בש"ח לפי תעו"ז

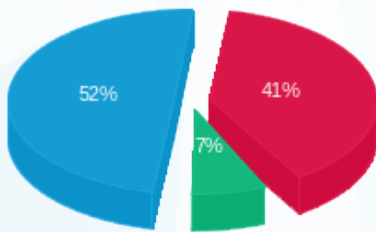

■ פסגה (1,561.22 ₪)  
 ■ גבע (269.87 ₪)  
 ■ שפל (1,963.42 ₪)

הסטוריית צריכה בקוט"ש

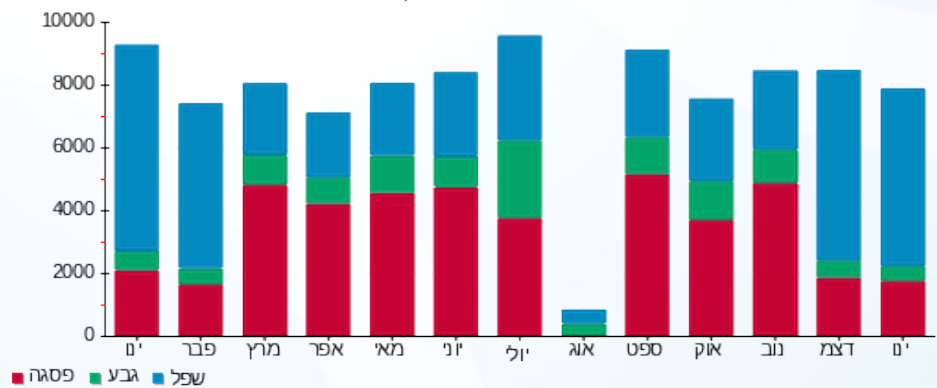



10/02/20 תאריך הפקה:  
 31/01/20 תאריך קריאה נוכחית:  
 01/01/20 תאריך קריאה קודמת:

שם דייר: PTC  
 שם אתר: שער הכרמל

לקוח/ה נכבד/ה, אנו מתכבדים להגיש את חישוב צריכת החשמל לתקופה 01/01/20 - 31/01/20:

**PTC - (0x0)00025484 - 2**

סוג תעריף	סוג צריכה	קריאה קודמת	קריאה נוכחית	סה"כ צריכה בקוט"ש	מחיר לקוט"ש בא"ג	סה"כ לתשלום
			31/01/20	01/01/20	פרטי חשבון עבור תאריכים:	
777	פסגה	1,527,644.94	1,534,182.28	6,537.34	93.10	6,086.26 ₪
778	גבע	826,459.18	829,161.80	2,702.62	56.22	1,519.42 ₪
779	שפל	1,662,742.28	1,683,492.17	20,749.89	34.70	7,200.21 ₪

**PTC - (0x0)00025484 - 5 צפון**

סוג תעריף	סוג צריכה	קריאה קודמת	קריאה נוכחית	סה"כ צריכה בקוט"ש	מחיר לקוט"ש בא"ג	סה"כ לתשלום
			31/01/20	01/01/20	פרטי חשבון עבור תאריכים:	
777	פסגה	433,084.24	434,965.99	1,881.75	93.10	1,751.91 ₪
778	גבע	202,035.04	202,517.45	482.41	56.22	271.21 ₪
779	שפל	382,703.27	389,085.61	6,382.34	34.70	2,214.67 ₪

**מטריקס - 6 - (0x0)00025484**

סוג תעריף	סוג צריכה	קריאה קודמת	קריאה נוכחית	סה"כ צריכה בקוט"ש	מחיר לקוט"ש בא"ג	סה"כ לתשלום
			31/01/20	01/01/20	פרטי חשבון עבור תאריכים:	
777	פסגה	77,559.56	78,586.02	-1,026.46	93.10	-955.63 ₪
778	גבע	41,898.27	42,520.78	-622.51	56.22	-349.97 ₪
779	שפל	57,012.13	59,866.71	-2,854.58	34.70	-990.54 ₪

סה"כ לדייר:

פסגה	גבע	שפל	סה"כ	שיא ביקוש
7,392.63	2,562.53	24,277.65	34,232.81	88.98
₪ 6,882.54	₪ 1,440.65	₪ 8,424.35	₪ 16,747.54	

סה"כ צריכה  
 סה"כ לתשלום

200.95 ₪	תשלום קבוע	
0.00 ₪	תשלום עבור גודל חיבור בKVA (0x0)	
16,948.49 ₪	סה"כ לתשלום	לא כולל מע"מ





התפלגות חיוב בש"ח לפי תעו"ז

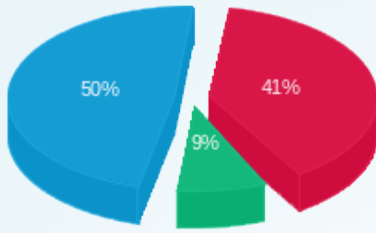

פסגה (6,882.54 ש"ח)  
 גבע (1,440.65 ש"ח)  
 שפל (8,424.35 ש"ח)

הסטוריית צריכה בקוט"ש

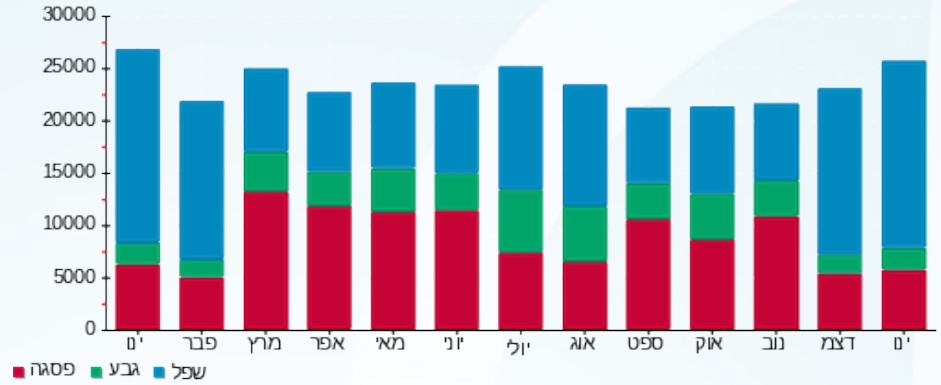



10/02/20 תאריך הפקדה:  
 31/01/20 תאריך קריאה נוכחית:  
 01/01/20 תאריך קריאה קודמת:

שם דייר: א.ל.מ.  
 שם אתר: שער הכרמל

לקוח/ה נכבד/ה, אנו מתכבדים להגיש את חישוב צריכת החשמל לתקופה 01/01/20 - 31/01/20:

א.ל.מ. - 1 - 81014175 (0x0)

סה"כ לתשלום	מחיר לקוט"ש בא"ג	סה"כ צריכה בקוט"ש	קריאה נוכחית	קריאה קודמת	סוג צריכה	סוג תעריף
			31/01/20	01/01/20	פרטי חשבון עבור תאריכים:	
1,845.93 ₪	93.10	1,982.74	327,994.47	326,011.73	פסגה	777
97.91 ₪	56.22	174.15	112,265.66	112,091.51	גבע	778
1,174.45 ₪	34.70	3,384.59	155,042.29	151,657.70	שפל	779

סה"כ לדייר:

שיא ביקוש	סה"כ	שפל	גבע	פסגה
2.08	5,541.48	3,384.59	174.15	1,982.74
	3,118.29 ₪	1,174.45 ₪	97.91 ₪	1,845.93 ₪

סה"כ צריכה  
 סה"כ לתשלום

200.95 ₪	<b>תשלום קבוע</b>	
0.00 ₪	<b>תשלום עבור גודל חיבור בKVA (0x0)</b>	
3,319.24 ₪	<b>סה"כ לתשלום</b>	<b>לא כולל מע"מ</b>

התפלגות חיוב בש"ח לפי תעו"ז

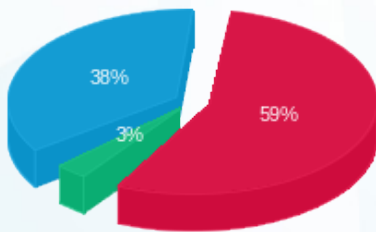

■ פסגה (1,845.93 ₪)  
 ■ גבע (97.91 ₪)  
 ■ שפל (1,174.45 ₪)

הסטוריית צריכה בקוט"ש

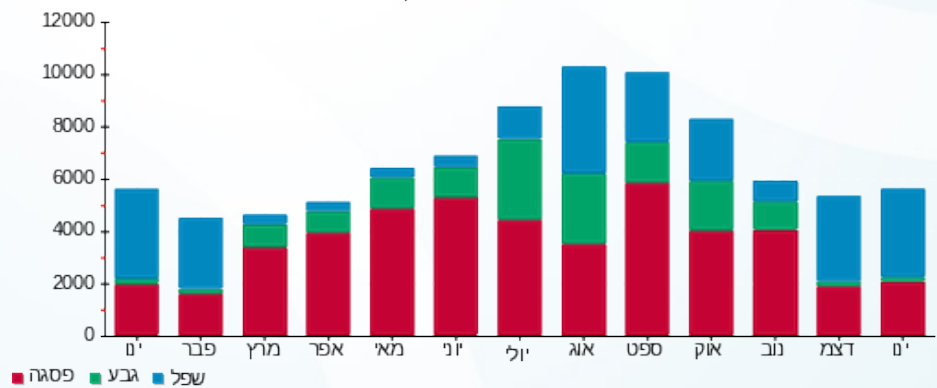



10/02/20

תאריך הפקדה:

שם דייר: אחי (GT)  
שם אתר: שער הכרמל

31/01/20

תאריך קריאה נוכחית:

01/01/20

תאריך קריאה קודמת:

לקוח/ה נכבד/ה, אנו מתכבדים להגיש את חישוב צריכת החשמל לתקופה 01/01/20 - 31/01/20:

אחי (1 - 0x0)16224979 - GT)

סוג תעריף	סוג צריכה	קריאה קודמת	קריאה נוכחית	סה"כ צריכה בקוט"ש	מחיר לקוט"ש בא"ג	סה"כ לתשלום
פרטי חשבון עבור תאריכים:						
777	פסגה	01/01/20	31/01/20	1,754.40	93.10	1,633.35 ₪
778	גבע	29,496.80	30,223.60	726.80	56.22	408.61 ₪
779	שפל	97,792.40	104,460.80	6,668.40	34.70	2,313.93 ₪

סה"כ לדייר:

פסגה	גבע	שפל	סה"כ	שיא ביקוש
1,754.40	726.80	6,668.40	9,149.60	36.99
1,633.35 ₪	408.61 ₪	2,313.93 ₪	4,355.89 ₪	

סה"כ צריכה

סה"כ לתשלום

200.95 ₪	תשלום קבוע	
0.00 ₪	תשלום עבור גודל חיבור בKVA (0x0)	
4,556.84 ₪	סה"כ לתשלום	לא כולל מע"מ

התפלגות חיוב בש"ח לפי תעו"ז

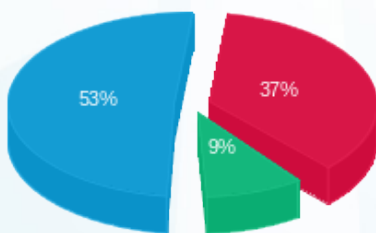

- פסגה (1,633.35 ₪) 53%
- גבע (408.61 ₪) 9%
- שפל (2,313.93 ₪) 37%

הסטוריית צריכה בקוט"ש

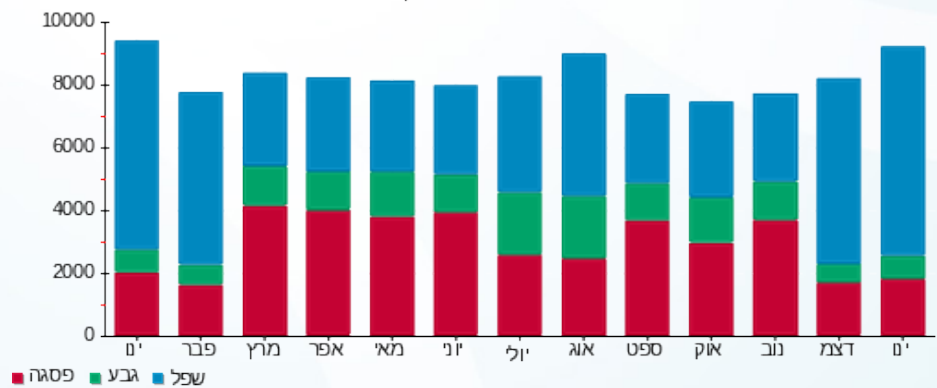



10/02/20

תאריך הפקדה:

שם דייר: אינסייטק  
שם אתר: שער הכרמל

31/01/20

תאריך קריאה נוכחית:

01/01/20

תאריך קריאה קודמת:

לקוח/ה נכבד/ה, אנו מתכבדים להגיש את חישוב צריכת החשמל לתקופה 01/01/20 - 31/01/20:

אינסייטק - 3 - 18040289(3x200)

סוג תעריף	סוג צריכה	קריאה קודמת	קריאה נוכחית	סה"כ צריכה בקוט"ש	מחיר לקוט"ש בא"ג	סה"כ לתשלום
פרטי חשבון עבור תאריכים:						
777	פסגה	01/01/20	31/01/20	1,038.60	93.10	966.94 ₪
778	גבע	2,298.00	2,644.80	346.80	56.22	194.97 ₪
779	שפל	5,433.20	9,648.60	4,215.40	34.70	1,462.74 ₪

סה"כ לדייר:

פסגה	גבע	שפל	סה"כ	שיא ביקוש
1,038.60	346.80	4,215.40	5,600.80	44.76
966.94 ₪	194.97 ₪	1,462.74 ₪	2,624.65 ₪	

סה"כ צריכה  
סה"כ לתשלום

200.95 ₪	תשלום קבוע	
22.15 ₪	תשלום עבור גודל חיבור בKVA (3x200)	
2,847.75 ₪	סה"כ לתשלום	לא כולל מע"מ

התפלגות חיוב בש"ח לפי תעו"ז

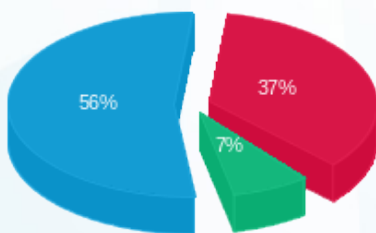

פסגה (966.94 ₪) 56%  
גבע (194.97 ₪) 7%  
שפל (1,462.74 ₪) 37%

הסטוריית צריכה בקוט"ש

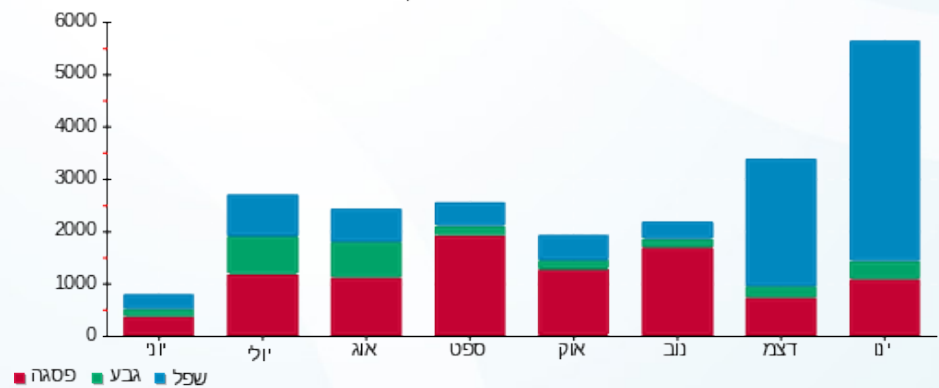



10/02/20 תאריך הפקדה:  
 31/01/20 תאריך קריאה נוכחית:  
 01/01/20 תאריך קריאה קודמת:

שם דייר: אינסייטק - MRI  
 שם אתר: שער הכרמל

לקוח/ה נכבד/ה, אנו מתכבדים להגיש את חישוב צריכת החשמל לתקופה 01/01/20 - 31/01/20:

אינסייטק - 5 - MRI - (0x0)00024598

סה"כ לתשלום	מחיר לקוט"ש בא"ג	סה"כ צריכה בקוט"ש	קריאה נוכחית	קריאה קודמת	סוג צריכה	סוג תעריף
			31/01/20	01/01/20	פרטי חשבון עבור תאריכים:	
2,940.30 ₪	93.10	3,158.21	138,979.29	135,821.08	פסגה	777
707.60 ₪	56.22	1,258.63	66,540.97	65,282.34	גבע	778
3,620.92 ₪	34.70	10,434.94	212,339.31	201,904.37	שפל	779

סה"כ לדייר:

שיא ביקוש	סה"כ	שפל	גבע	פסגה
37.89	14,851.78	10,434.94	1,258.63	3,158.21
	7,268.82 ₪	3,620.92 ₪	707.60 ₪	2,940.30 ₪

סה"כ צריכה  
 סה"כ לתשלום

200.95 ₪	<b>תשלום קבוע</b>	
0.00 ₪	<b>תשלום עבור גודל חיבור בKVA (0x0)</b>	
7,469.77 ₪	<b>סה"כ לתשלום</b>	<b>לא כולל מע"מ</b>

התפלגות חיוב בש"ח לפי תע"ז

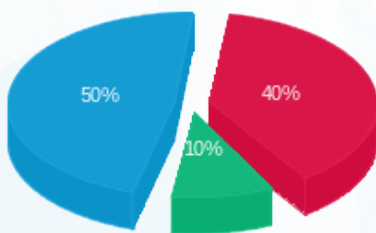

■ פסגה (2,940.30 ₪)  
 ■ גבע (707.60 ₪)  
 ■ שפל (3,620.92 ₪)

הסטוריית צריכה בקוט"ש

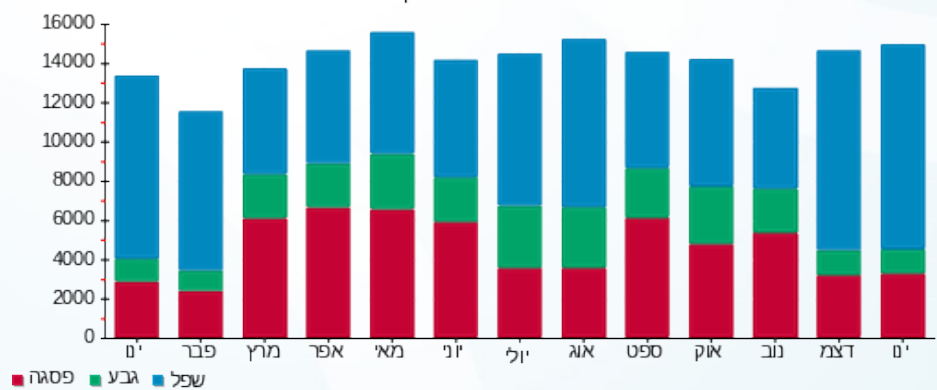



10/02/20

תאריך הפקדה:

שם דייר: אינסייטק - גלרית מיזוג

31/01/20

תאריך קריאה נוכחית:

שם אתר: שער הכרמל

01/01/20

תאריך קריאה קודמת:

לקוח/ה נכבד/ה, אנו מתכבדים להגיש את חישוב צריכת החשמל לתקופה 01/01/20 - 31/01/20:

אינסייטק בטופז גלרית מיזוג - 1 - 81029399(0x0)

סוג תעריף	סוג צריכה	קריאה קודמת	קריאה נוכחית	סה"כ צריכה בקוט"ש	מחיר לקוט"ש בא"ג	סה"כ לתשלום
פרטי חשבון עבור תאריכים:						
777	פסגה	01/01/20	31/01/20	2.61	93.10	2.43 ₪
778	גבע	10,935.42	10,936.72	1.31	56.22	0.73 ₪
779	שפל	29,571.49	29,581.27	9.78	34.70	3.39 ₪

סה"כ לדייר:

פסגה	גבע	שפל	סה"כ	שיא ביקוש
2.61	1.31	9.78	13.70	0.02
2.43 ₪	0.73 ₪	3.39 ₪	6.56 ₪	

סה"כ צריכה

סה"כ לתשלום

0.00 ₪	תשלום קבוע	
0.00 ₪	תשלום עבור גודל חיבור בKVA (0x0)	
6.56 ₪	סה"כ לתשלום	לא כולל מע"מ

התפלגות חיוב בש"ח לפי תעו"ז

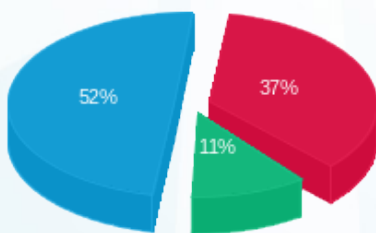

- פסגה (2.43 ₪)
- גבע (0.73 ₪)
- שפל (3.39 ₪)

הסטוריית צריכה בקוט"ש

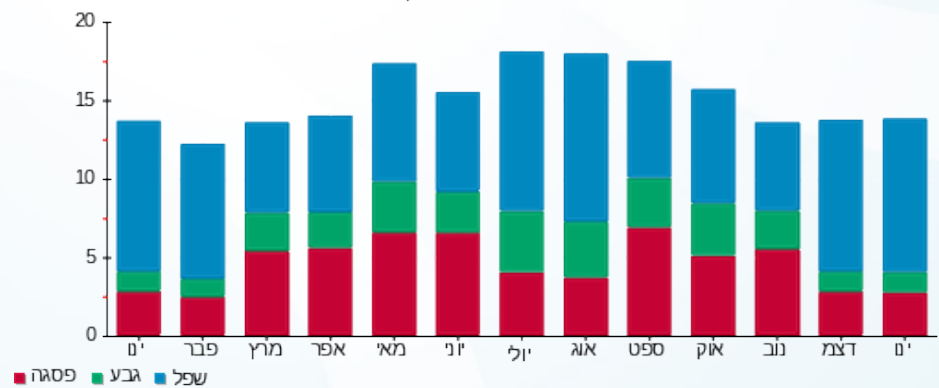

- פסגה
- גבע
- שפל





10/02/20

תאריך הפקדה:

שם דייר: אינסייטק - מחסן

31/01/20

תאריך קריאה נוכחית:

שם אתר: שער הכרמל

01/01/20

תאריך קריאה קודמת:

לקוח/ה נכבד/ה, אנו מתכבדים להגיש את חישוב צריכת החשמל לתקופה 01/01/20 - 31/01/20:

אינסייטק - מחסן - 1 - 00024598(0x0)

סוג תעריף	סוג צריכה	קריאה קודמת	קריאה נוכחית	סה"כ צריכה בקוט"ש	מחיר לקוט"ש בא"ג	סה"כ לתשלום
פרטי חשבון עבור תאריכים:						
777	פסגה	01/01/20	31/01/20	117.64	93.10	109.52 ₪
778	גבע	3,872.86	3,912.06	39.20	56.22	22.04 ₪
779	שפל	11,988.58	12,650.23	661.64	34.70	229.59 ₪

סה"כ לדייר:

פסגה	גבע	שפל	סה"כ	שיא ביקוש
117.64	39.20	661.64	818.48	7.51
109.52 ₪	22.04 ₪	229.59 ₪	361.15 ₪	

סה"כ צריכה

סה"כ לתשלום

200.95 ₪	תשלום קבוע	
0.00 ₪	תשלום עבור גודל חיבור בKVA (0x0)	
562.10 ₪	סה"כ לתשלום	לא כולל מע"מ

התפלגות חיוב בש"ח לפי תע"ז

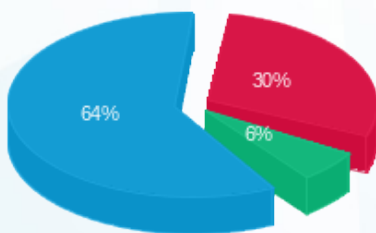

- פסגה (109.52 ₪) - 64%
- גבע (22.04 ₪) - 6%
- שפל (229.59 ₪) - 30%

הסטוריית צריכה בקוט"ש

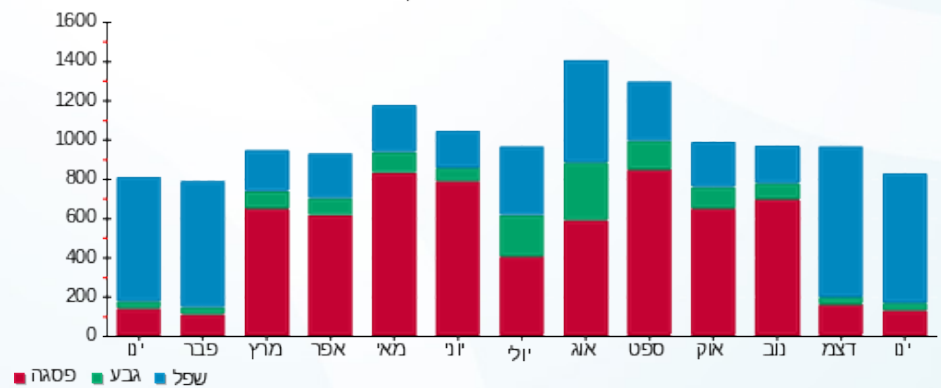



10/02/20 תאריך הפקה:  
 31/01/20 תאריך קריאה נוכחית:  
 01/01/20 תאריך קריאה קודמת:

שם דייר: אינסייטק - מחסן אחורי  
 שם אתר: שער הכרמל

לקוח/ה נכבד/ה, אנו מתכבדים להגיש את חישוב צריכת החשמל לתקופה 01/01/20 - 31/01/20:

אינסייטק - מחסן אחורי - 5 - 00018346 (0x0)

סה"כ לתשלום	מחיר לקוט"ש בא"ג	סה"כ צריכה בקוט"ש	קריאה נוכחית	קריאה קודמת	סוג צריכה	סוג תעריף
			31/01/20	01/01/20		פרטי חשבון עבור תאריכים:
2.51 ₪	93.10	2.70	99,660.38	99,657.68	פסגה	777
0.76 ₪	56.22	1.36	60,482.62	60,481.26	גבע	778
3.54 ₪	34.70	10.21	59,483.70	59,473.49	שפל	779

סה"כ לדייר:

שיא ביקוש	סה"כ	שפל	גבע	פסגה
0.10	14.26	10.21	1.36	2.70
	6.82 ₪	3.54 ₪	0.76 ₪	2.51 ₪

סה"כ צריכה  
 סה"כ לתשלום

200.95 ₪	<b>תשלום קבוע</b>	
0.00 ₪	<b>תשלום עבור גודל חיבור בKVA (0x0)</b>	
207.77 ₪	<b>סה"כ לתשלום</b>	<b>לא כולל מע"מ</b>

התפלגות חיוב בש"ח לפי תעו"ז

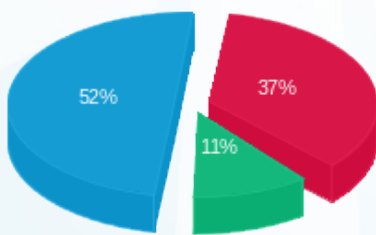

פסגה (2.51 ₪) ■  
 גבע (0.76 ₪) ■  
 שפל (3.54 ₪) ■

הסטוריית צריכה בקוט"ש

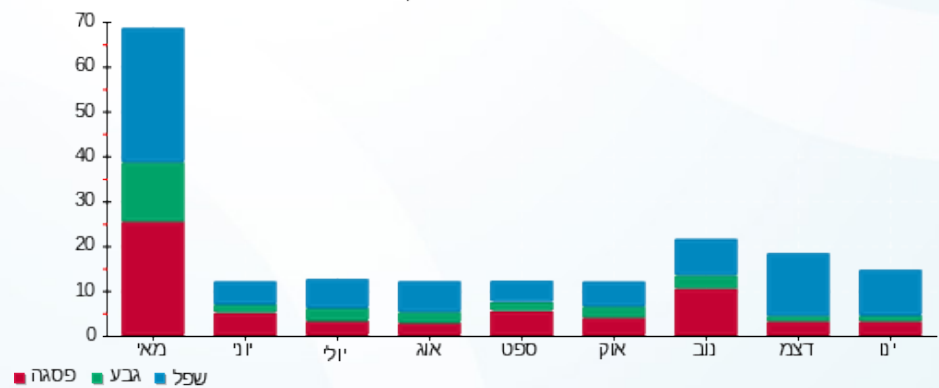

10/02/20 תאריך הפקדה:  
 31/01/20 תאריך קריאה נוכחית:  
 01/01/20 תאריך קריאה קודמת:

שם דייר: אינסייטק - מעבדת MRI  
 שם אתר: שער הכרמל

לקוח/ה נכבד/ה, אנו מתכבדים להגיש את חישוב צריכת החשמל לתקופה 01/01/20 - 31/01/20:

אינסייטק - מעבדת 3 - MRI - (0x0)00024598

סוג תעריף	סוג צריכה	קריאה קודמת	קריאה נוכחית	סה"כ צריכה בקוט"ש	מחיר לקוט"ש בא"ג	סה"כ לתשלום
פרטי חשבון עבור תאריכים:			01/01/20	31/01/20		
777	פסגה	19,594.50	19,993.18	398.68	93.10	371.17 ₪
778	גבע	8,286.67	8,541.50	254.82	56.22	143.26 ₪
779	שפל	26,691.95	28,427.15	1,735.20	34.70	602.12 ₪

סה"כ לדייר:

פסגה	גבע	שפל	סה"כ	שיא ביקוש
398.68	254.82	1,735.20	2,388.71	10.73
371.17 ₪	143.26 ₪	602.12 ₪	1,116.55 ₪	

סה"כ צריכה  
 סה"כ לתשלום

0.00 ₪	תשלום קבוע	
0.00 ₪	תשלום עבור גודל חיבור בKVA (0x0)	
1,116.55 ₪	סה"כ לתשלום	לא כולל מע"מ

התפלגות חיוב בש"ח לפי תע"ז

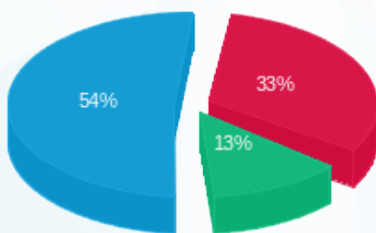

■ פסגה (371.17 ₪)  
 ■ גבע (143.26 ₪)  
 ■ שפל (602.12 ₪)

הסטוריית צריכה בקוט"ש

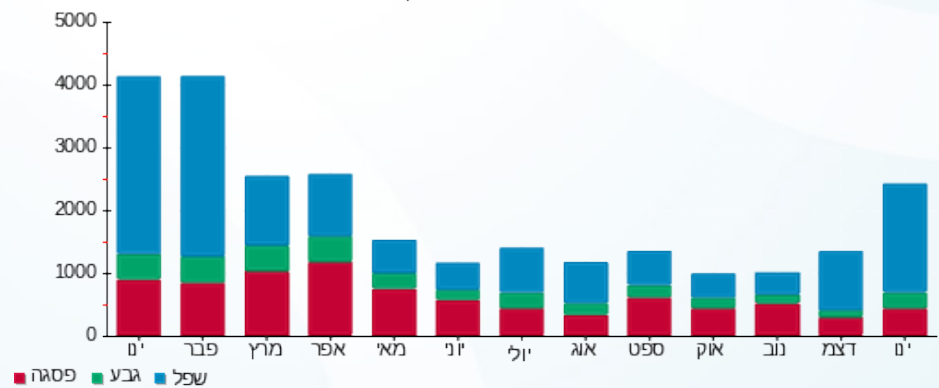

10/02/20 תאריך הפקדה:  
 31/01/20 תאריך קריאה נוכחית:  
 01/01/20 תאריך קריאה קודמת:

שם דייר: אינסייטק בלתי חיוני - מחסן  
 שם אתר: שער הכרמל

לקוח/ה נכבד/ה, אנו מתכבדים להגיש את חישוב צריכת החשמל לתקופה 01/01/20 - 31/01/20:

אינסייטק בלתי חיוני - מחסן - 3 - 00018346(0x0)

סה"כ לתשלום	מחיר לקוט"ש בא"ג	סה"כ צריכה בקוט"ש	קריאה נוכחית	קריאה קודמת	סוג צריכה	סוג תעריף
			31/01/20	01/01/20		פרטי חשבון עבור תאריכים:
7.97 ₪	93.10	8.56	45,917.31	45,908.74	פסגה	777
1.19 ₪	56.22	2.12	30,237.47	30,235.35	גבע	778
11.75 ₪	34.70	33.86	38,651.36	38,617.50	שפל	779

סה"כ לדייר:

שיא ביקוש	סה"כ	שפל	גבע	פסגה
1.40	44.54	33.86	2.12	8.56
	20.91 ₪	11.75 ₪	1.19 ₪	7.97 ₪

סה"כ צריכה  
 סה"כ לתשלום

0.00 ₪	<b>תשלום קבוע</b>	
0.00 ₪	<b>תשלום עבור גודל חיבור בKVA (0x0)</b>	
20.91 ₪	<b>סה"כ לתשלום</b>	<b>לא כולל מע"מ</b>

התפלגות חיוב בש"ח לפי תעו"ז

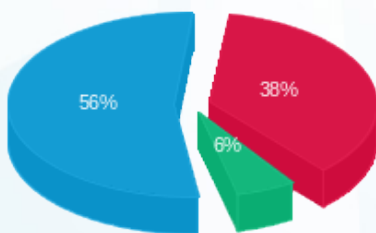

פסגה (7.97 ₪) - 56%  
 גבע (1.19 ₪) - 6%  
 שפל (11.75 ₪) - 38%

הסטוריית צריכה בקוט"ש

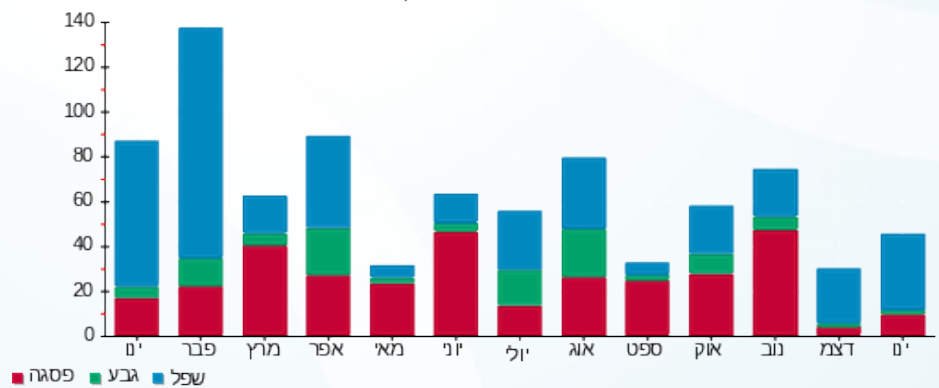



10/02/20 תאריך הפקה:  
 31/01/20 תאריך קריאה נוכחית:  
 01/01/20 תאריך קריאה קודמת:

שם דייר: אינסייטק חיוני - מחסן  
 שם אתר: שער הכרמל

לקוח/ה נכבד/ה, אנו מתכבדים להגיש את חישוב צריכת החשמל לתקופה 01/01/20 - 31/01/20:

אינסייטק חיוני - מחסן - 2 - 00018346(0x0)

סוג תעריף	סוג צריכה	קריאה קודמת	קריאה נוכחית	סה"כ צריכה בקוט"ש	מחיר לקוט"ש בא"ג	סה"כ לתשלום
פרטי חשבון עבור תאריכים:						
777	פסגה	01/01/20	31/01/20	0.07	93.10	120,925.24 ₪
778	גבע	76,223.49	76,223.52	0.04	56.22	76,223.52 ₪
779	שפל	41,504.17	41,504.43	0.26	34.70	41,504.43 ₪

סה"כ לדייר:

פסגה	גבע	שפל	סה"כ	שיא ביקוש
0.07	0.04	0.26	0.37	0.008
₪ 0.07	₪ 0.02	₪ 0.09	₪ 0.18	

סה"כ צריכה  
 סה"כ לתשלום

200.95 ₪	<b>תשלום קבוע</b>	
0.00 ₪	<b>תשלום עבור גודל חיבור בKVA (0x0)</b>	
201.13 ₪	<b>סה"כ לתשלום</b>	<b>לא כולל מע"מ</b>

התפלגות חיוב בש"ח לפי תעו"ז

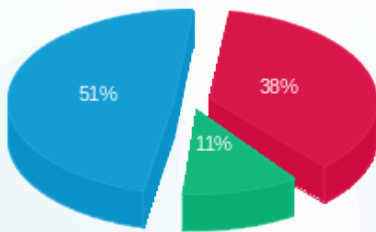

פסגה (0.07 ₪) ■  
 גבע (0.02 ₪) ■  
 שפל (0.09 ₪) ■

הסטוריית צריכה בקוט"ש

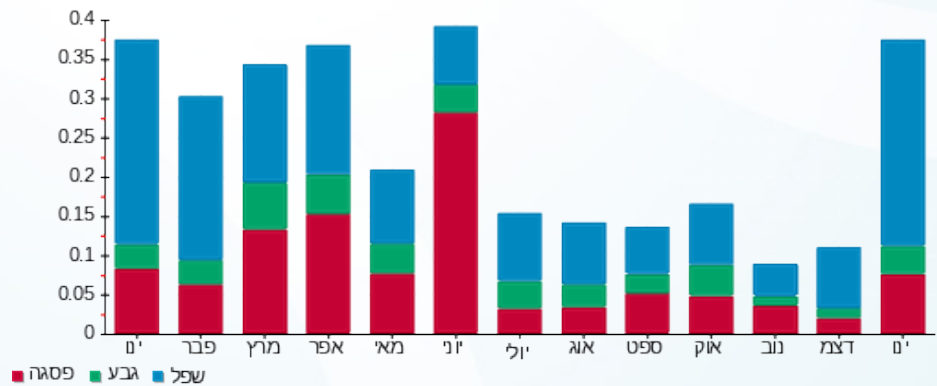

פסגה ■ גבע ■ שפל





10/02/20 תאריך הפקה:  
 31/01/20 תאריך קריאה נוכחית:  
 01/01/20 תאריך קריאה קודמת:

שם דייר: אינסייטק קומה 3  
 שם אתר: שער הכרמל

לקוח/ה נכבד/ה, אנו מתכבדים להגיש את חישוב צריכת החשמל לתקופה 01/01/20 - 31/01/20:

אינסייטק קומה 3 - 2 - 18170731(0x0)

סוג תעריף	סוג צריכה	קריאה קודמת	קריאה נוכחית	סה"כ צריכה בקוט"ש	מחיר לקוט"ש בא"ג	סה"כ לתשלום
פרטי חשבון עבור תאריכים:						
777	פסגה	01/01/20	31/01/20	2,724.00	93.10	2,536.04 ₪
778	גבע	16,786.80	17,862.60	1,075.80	56.22	604.81 ₪
779	שפל	39,968.40	50,313.00	10,344.60	34.70	3,589.58 ₪

סה"כ לדייר:

פסגה	גבע	שפל	סה"כ	שיא ביקוש
2,724.00	1,075.80	10,344.60	14,144.40	64.25
2,536.04 ₪	604.81 ₪	3,589.58 ₪	6,730.43 ₪	

סה"כ צריכה

סה"כ לתשלום

200.95 ₪	תשלום קבוע	
0.00 ₪	תשלום עבור גודל חיבור בKVA (0x0)	
6,931.38 ₪	סה"כ לתשלום	לא כולל מע"מ

התפלגות חיוב בש"ח לפי תע"ז

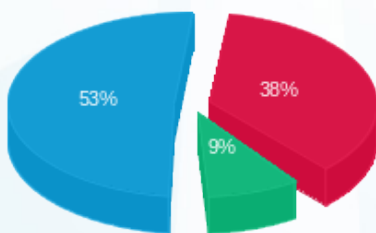

■ פסגה (2,536.04 ₪)  
 ■ גבע (604.81 ₪)  
 ■ שפל (3,589.58 ₪)

הסטוריית צריכה בקוט"ש

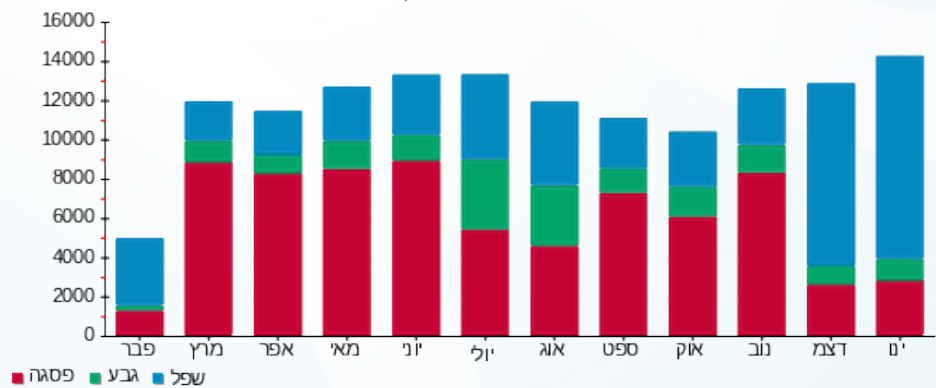



10/02/20 תאריך הפקה:  
 31/01/20 תאריך קריאה נוכחית:  
 01/01/20 תאריך קריאה קודמת:

שם דייר: אינסייטק קומה 4  
 שם אתר: שער הכרמל

לקוח/ה נכבד/ה, אנו מתכבדים להגיש את חישוב צריכת החשמל לתקופה 01/01/20 - 31/01/20:

אינסייטק קומה 4 - 1 - 18170731(0x0)

סוג תעריף	סוג צריכה	קריאה קודמת	קריאה נוכחית	סה"כ צריכה בקוט"ש	מחיר לקוט"ש בא"ג	סה"כ לתשלום
פרטי חשבון עבור תאריכים:						
		01/01/20	31/01/20			
777	פסגה	121,234.20	128,661.60	7,427.40	93.10	6,914.91 ₪
778	גבע	42,273.60	44,911.20	2,637.60	56.22	1,482.86 ₪
779	שפל	104,718.60	126,600.60	21,882.00	34.70	7,593.05 ₪

סה"כ לדייר:

פסגה	גבע	שפל	סה"כ	שיא ביקוש
7,427.40	2,637.60	21,882.00	31,947.00	107.69
₪ 6,914.91	₪ 1,482.86	₪ 7,593.05	₪ 15,990.82	

סה"כ צריכה  
 סה"כ לתשלום

200.95 ₪	תשלום קבוע	
0.00 ₪	תשלום עבור גודל חיבור בKVA (0x0)	
16,191.77 ₪	סה"כ לתשלום	לא כולל מע"מ

התפלגות חיוב בש"ח לפי תע"ז

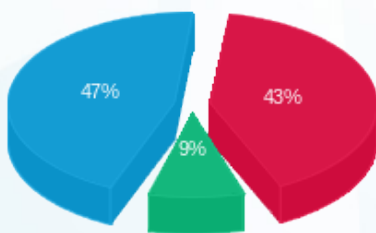

■ פסגה (₪ 6,914.91)  
 ■ גבע (₪ 1,482.86)  
 ■ שפל (₪ 7,593.05)

הסטוריית צריכה בקוט"ש

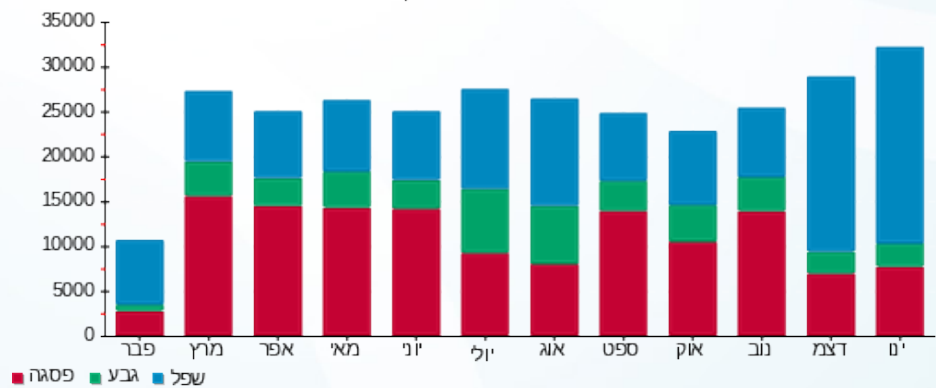

10/02/20 תאריך הפקה:  
 31/01/20 תאריך קריאה נוכחית:  
 01/01/20 תאריך קריאה קודמת:

שם דייר: אינפינטי קומה 1  
 שם אתר: שער הכרמל

**לקוח/ה נכבד/ה, אנו מתכבדים להגיש את חישוב צריכת החשמל לתקופה 01/01/20 - 31/01/20:**

אינפינטי קומה 1 - 6 - 00025484 (0x0)

סוג תעריף	סוג צריכה	קריאה קודמת	קריאה נוכחית	סה"כ צריכה בקוט"ש	מחיר לקוט"ש בא"ג	סה"כ לתשלום
פרטי חשבון עבור תאריכים:						
777	פסגה	01/01/20	31/01/20	1,026.46	93.10	955.63 ₪
778	גבע	41,898.27	42,520.78	622.51	56.22	349.97 ₪
779	שפל	57,012.13	59,866.71	2,854.58	34.70	990.54 ₪

סה"כ לדייר:

פסגה	גבע	שפל	סה"כ	שיא ביקוש
1,026.46	622.51	2,854.58	4,503.55	20.49
955.63 ₪	349.97 ₪	990.54 ₪	2,296.15 ₪	

סה"כ צריכה  
 סה"כ לתשלום

200.95 ₪	<b>תשלום קבוע</b>	
0.00 ₪	<b>תשלום עבור גודל חיבור בKVA (0x0)</b>	
2,497.10 ₪	<b>סה"כ לתשלום</b>	<b>לא כולל מע"מ</b>

התפלגות חיוב בש"ח לפי תע"ז

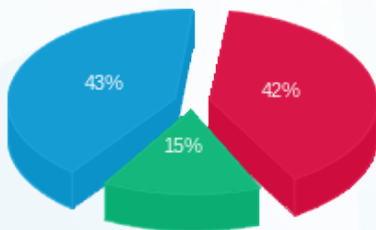

■ פסגה (955.63 ₪)  
 ■ גבע (349.97 ₪)  
 ■ שפל (990.54 ₪)

הסטוריית צריכה בקוט"ש

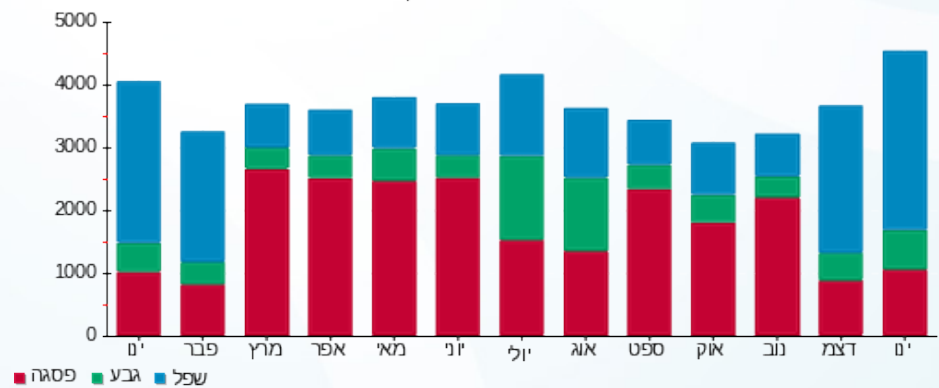

10/02/20 תאריך הפקדה:  
 31/01/20 תאריך קריאה נוכחית:  
 01/01/20 תאריך קריאה קודמת:

שם דייר: אלא מיבסקי עוצמה הוריזון  
 שם אתר: שער הכרמל

לקוח/ה נכבד/ה, אנו מתכבדים להגיש את חישוב צריכת החשמל לתקופה 01/01/20 - 31/01/20:

אלא מיבסקי עוצמה הוריזון - 7 - 00022681 (0x0)

סוג תעריף	סוג צריכה	קריאה קודמת	קריאה נוכחית	סה"כ צריכה בקוט"ש	מחיר לקוט"ש בא"ג	סה"כ לתשלום
פרטי חשבון עבור תאריכים:						
777	פסגה	01/01/20	31/01/20	306.26	93.10	285.13 ₪
778	גבע	5,984.81	6,125.37	140.56	56.22	79.02 ₪
779	שפל	19,781.18	21,005.62	1,224.43	34.70	424.88 ₪

סה"כ לדייר:

פסגה	גבע	שפל	סה"כ	שיא ביקוש
306.26	140.56	1,224.43	1,671.25	7.29
285.13 ₪	79.02 ₪	424.88 ₪	789.03 ₪	

סה"כ צריכה  
 סה"כ לתשלום

200.95 ₪	תשלום קבוע	
0.00 ₪	תשלום עבור גודל חיבור בKVA (0x0)	
989.98 ₪	סה"כ לתשלום	לא כולל מע"מ

התפלגות חיוב בש"ח לפי תעו"ז

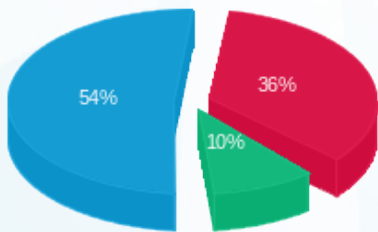

פסגה (285.13 ₪) 54%  
 גבע (79.02 ₪) 10%  
 שפל (424.88 ₪) 36%

הסטוריית צריכה בקוט"ש

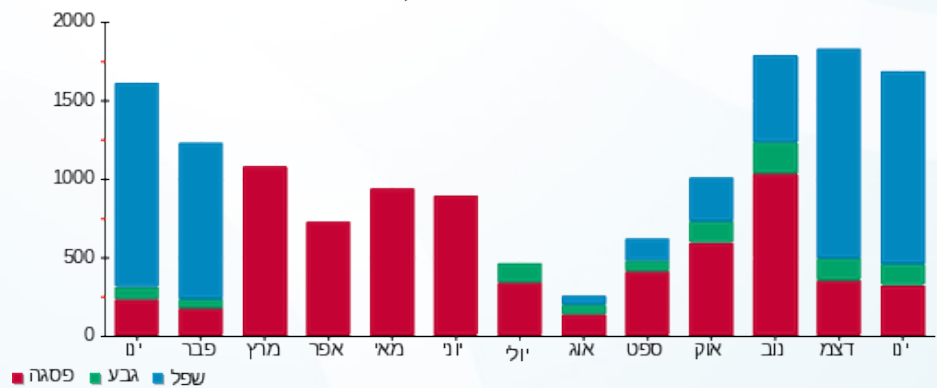



10/02/20 תאריך הפקה:  
 31/01/20 תאריך קריאה נוכחית:  
 01/01/20 תאריך קריאה קודמת:

שם דייר: אמדוקס קומות 2+3  
 שם אתר: שער הכרמל

לקוח/ה נכבד/ה, אנו מתכבדים להגיש את חישוב צריכת החשמל לתקופה 01/01/20 - 31/01/20:

אמדוקס ק.2+3 - 7 - 00025484(0x0)

סוג תעריף	סוג צריכה	קריאה קודמת	קריאה נוכחית	סה"כ צריכה בקוט"ש	מחיר לקוט"ש בא"ג	סה"כ לתשלום
פרטי חשבון עבור תאריכים:						
		01/01/20	31/01/20			
777	פסגה	1,263,903.40	1,270,363.36	6,459.96	93.10	6,014.22 ₪
778	גבע	405,268.36	407,816.60	2,548.24	56.22	1,432.62 ₪
779	שפל	1,238,967.84	1,262,200.56	23,232.72	34.70	8,061.75 ₪

סה"כ לדייר:

פסגה	גבע	שפל	סה"כ	שיא ביקוש
6,459.96	2,548.24	23,232.72	32,240.92	191.92
6,014.22 ₪	1,432.62 ₪	8,061.75 ₪	15,508.60 ₪	

סה"כ צריכה  
 סה"כ לתשלום

0.00 ₪	תשלום קבוע	
0.00 ₪	תשלום עבור גודל חיבור בKVA (0x0)	
15,508.60 ₪	סה"כ לתשלום	לא כולל מע"מ

התפלגות חיוב בש"ח לפי תע"ז

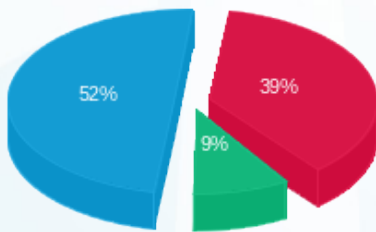

■ פסגה (6,014.22 ₪)  
 ■ גבע (1,432.62 ₪)  
 ■ שפל (8,061.75 ₪)

הסטוריית צריכה בקוט"ש

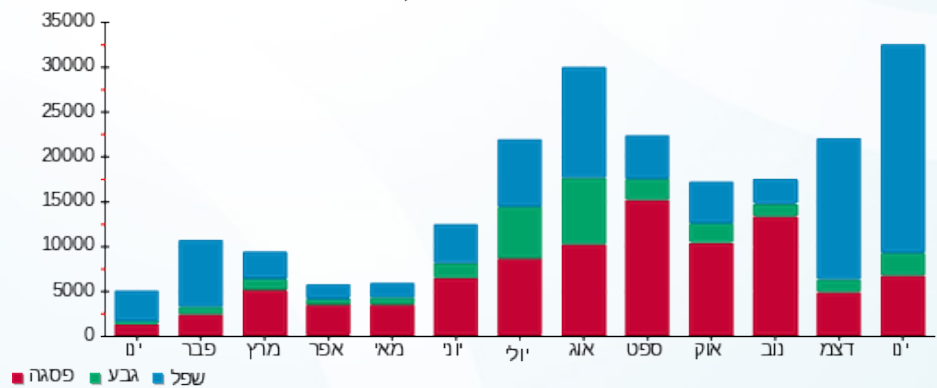

10/02/20 תאריך הפקה:  
 31/01/20 תאריך קריאה נוכחית:  
 01/01/20 תאריך קריאה קודמת:

שם דייר: אמדוקס שנאי ראשי מס' 4  
 שם אתר: שער הכרמל

**לקוח/ה נכבד/ה, אנו מתכבדים להגיש את חישוב צריכת החשמל לתקופה 01/01/20 - 31/01/20:**

**אמדוקס שנאי ראשי מס' 4 - 1 - 18170734**

סוג תעריף	סוג צריכה	קריאה קודמת	קריאה נוכחית	סה"כ צריכה בקוט"ש	מחיר לקוט"ש בא"ג	סה"כ לתשלום
			01/01/20	31/01/20	פרטי חשבון עבור תאריכים:	
777	פסגה	391,320.00	392,804.00	1,484.00	93.10	1,381.60 ₪
778	גבע	134,164.00	134,388.00	224.00	56.22	125.93 ₪
779	שפל	86,652.00	89,604.00	2,952.00	34.70	1,024.34 ₪

**סה"כ לדייר:**

פסגה	גבע	שפל	סה"כ	שיא ביקוש
1,484.00	224.00	2,952.00	4,660.00	252.24
1,381.60 ₪	125.93 ₪	1,024.34 ₪	2,531.88 ₪	

סה"כ צריכה  
 סה"כ לתשלום

0.00 ₪	<b>תשלום קבוע</b>	
2,531.88 ₪	<b>סה"כ לתשלום</b>	<b>לא כולל מע"מ</b>

התפלגות חיוב בש"ח לפי תעו"ז

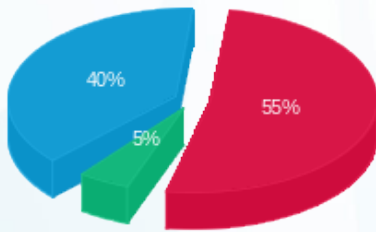

פסגה (1,381.60 ₪) 40%  
 גבע (125.93 ₪) 5%  
 שפל (1,024.34 ₪) 55%

הסטוריית צריכה בקוט"ש

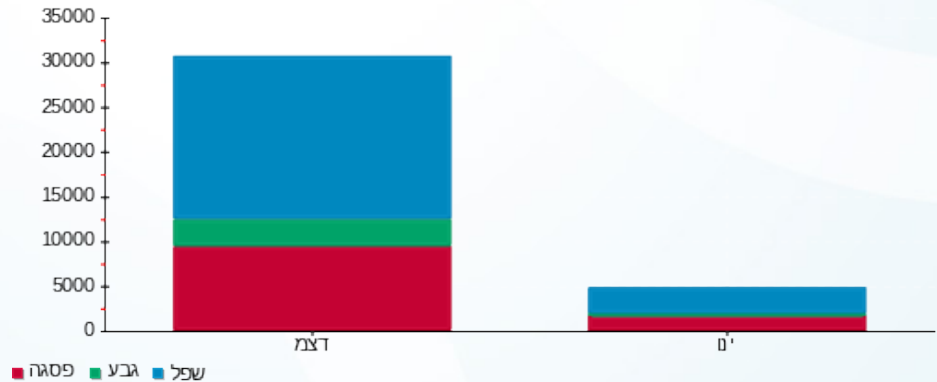



10/02/20

תאריך הפקדה:

שם דייר: אנלפלט  
שם אתר: שער הכרמל

31/01/20

תאריך קריאה נוכחית:

01/01/20

תאריך קריאה קודמת:

לקוח/ה נכבד/ה, אנו מתכבדים להגיש את חישוב צריכת החשמל לתקופה 01/01/20 - 31/01/20:

אנלפלט - 4 - 00022681 (0x0)

סוג תעריף	סוג צריכה	קריאה קודמת	קריאה נוכחית	סה"כ צריכה בקוט"ש	מחיר לקוט"ש בא"ג	סה"כ לתשלום
פרטי חשבון עבור תאריכים:						
777	פסגה	01/01/20	31/01/20	3,127.33	93.10	3.43 ₪
778	גבע	468.24	470.03	1.79	56.22	1.00 ₪
779	שפל	2,170.60	2,184.65	14.05	34.70	4.88 ₪

סה"כ לדייר:

פסגה	גבע	שפל	סה"כ	שיא ביקוש
3.68	1.79	14.05	19.52	0.05
3.43 ₪	1.00 ₪	4.88 ₪	9.31 ₪	

סה"כ צריכה

סה"כ לתשלום

200.95 ₪	תשלום קבוע	
0.00 ₪	תשלום עבור גודל חיבור בKVA (0x0)	
210.26 ₪	סה"כ לתשלום	לא כולל מע"מ

התפלגות חיוב בש"ח לפי תעו"ז

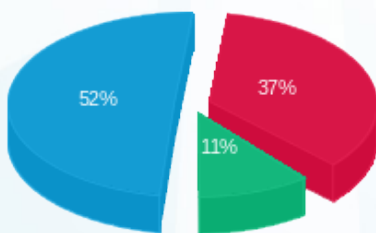

פסגה (3.43 ₪) ■  
גבע (1.00 ₪) ■  
שפל (4.88 ₪) ■

הסטוריית צריכה בקוט"ש

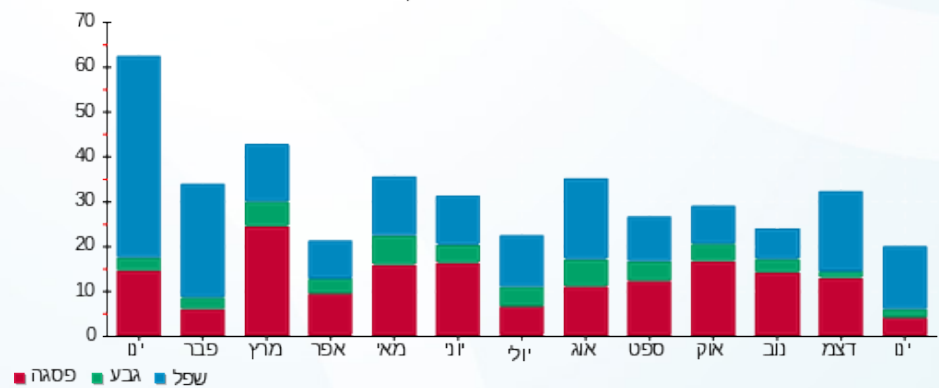

פסגה ■ גבע ■ שפל





10/02/20 תאריך הפקה:  
 31/01/20 תאריך קריאה נוכחית:  
 01/01/20 תאריך קריאה קודמת:

שם דייר: אסיקום  
 שם אתר: שער הכרמל

לקוח/ה נכבד/ה, אנו מתכבדים להגיש את חישוב צריכת החשמל לתקופה 01/01/20 - 31/01/20:

אסיקום - 5 - 00019005(0x0)

סוג תעריף	סוג צריכה	קריאה קודמת	קריאה נוכחית	סה"כ צריכה בקוט"ש	מחיר לקוט"ש בא"ג	סה"כ לתשלום
פרטי חשבון עבור תאריכים:						
777	פסגה	01/01/20	31/01/20	141.50	93.10	131.74 ₪
778	גבע	4,901.95	4,923.18	21.23	56.22	11.94 ₪
779	שפל	19,137.30	19,704.10	566.80	34.70	196.68 ₪

סה"כ לדייר:

פסגה	גבע	שפל	סה"כ	שיא ביקוש
141.50	21.23	566.80	729.53	6.63
131.74 ₪	11.94 ₪	196.68 ₪	340.35 ₪	

סה"כ צריכה  
 סה"כ לתשלום

36.10 ₪	תשלום קבוע	
0.00 ₪	תשלום עבור גודל חיבור בKVA (0x0)	
376.45 ₪	סה"כ לתשלום	לא כולל מע"מ

התפלגות חיוב בש"ח לפי תעו"ז

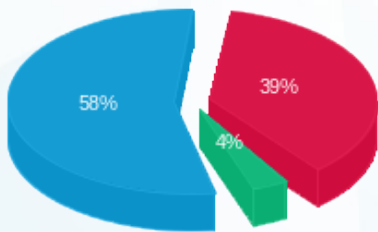

■ פסגה (131.74 ₪)  
 ■ גבע (11.94 ₪)  
 ■ שפל (196.68 ₪)

הסטוריית צריכה בקוט"ש

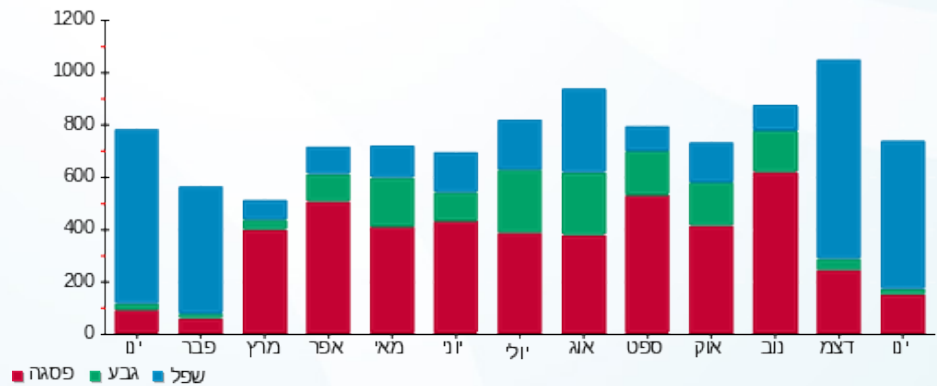

10/02/20 תאריך הפקה:  
 31/01/20 תאריך קריאה נוכחית:  
 01/01/20 תאריך קריאה קודמת:

שם דייר: אקוסנס 1 קומה 5  
 שם אתר: שער הכרמל

לקוח/ה נכבד/ה, אנו מתכבדים להגיש את חישוב צריכת החשמל לתקופה 01/01/20 - 31/01/20:

אקוסנס קומה 5 - 1 - 00017638 (0x0)

סוג תעריף	סוג צריכה	קריאה קודמת	קריאה נוכחית	סה"כ צריכה בקוט"ש	מחיר לקוט"ש בא"ג	סה"כ לתשלום
פרטי חשבון עבור תאריכים:						
777	פסגה	01/01/20	31/01/20	546.29	93.10	508.59 ₪
778	גבע	232,363.89	232,480.67	116.78	56.22	65.65 ₪
779	שפל	291,412.35	293,245.80	1,833.45	34.70	636.21 ₪

סה"כ לדייר:

פסגה	גבע	שפל	סה"כ	שיא ביקוש
546.29	116.78	1,833.45	2,496.52	14.95
₪ 508.59	₪ 65.65	₪ 636.21	₪ 1,210.46	

סה"כ צריכה  
 סה"כ לתשלום

200.95 ₪	תשלום קבוע	
0.00 ₪	תשלום עבור גודל חיבור בKVA (0x0)	
1,411.41 ₪	סה"כ לתשלום	לא כולל מע"מ

התפלגות חיוב בש"ח לפי תעו"ז

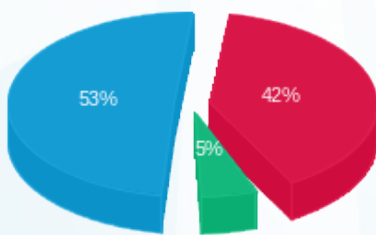

■ פסגה (₪ 508.59)  
 ■ גבע (₪ 65.65)  
 ■ שפל (₪ 636.21)

הסטוריית צריכה בקוט"ש

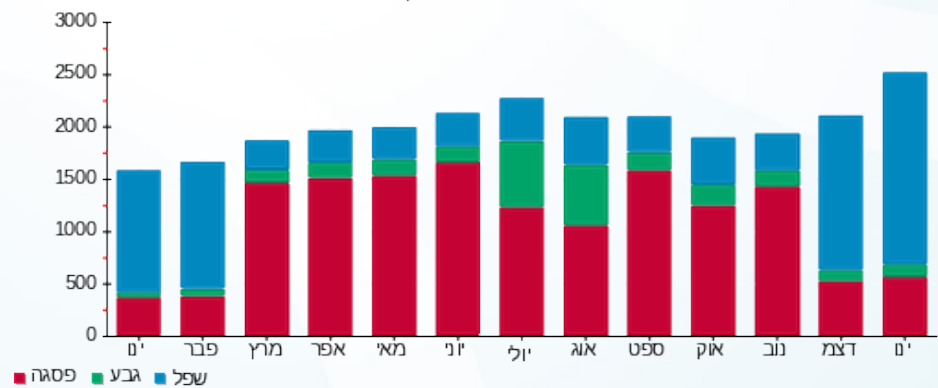

■ פסגה ■ גבע ■ שפל



10/02/20 תאריך הפקדה:  
 31/01/20 תאריך קריאה נוכחית:  
 01/01/20 תאריך קריאה קודמת:

שם דייר: אקוסנס 2 קומה 5  
 שם אתר: שער הכרמל

לקוח/ה נכבד/ה, אנו מתכבדים להגיש את חישוב צריכת החשמל לתקופה 01/01/20 - 31/01/20:

אקוסנס 2 קומה 5 - 6 - 00017638 (0x0)

סוג תעריף	סוג צריכה	קריאה קודמת	קריאה נוכחית	סה"כ צריכה בקוט"ש	מחיר לקוט"ש בא"ג	סה"כ לתשלום
פרטי חשבון עבור תאריכים:						
777	פסגה	01/01/20	31/01/20	155.15	93.10	144.44 ₪
778	גבע	5,579.11	5,647.13	68.02	56.22	38.24 ₪
779	שפל	24,310.97	25,394.27	1,083.29	34.70	375.90 ₪

סה"כ לדייר:

פסגה	גבע	שפל	סה"כ	שיא ביקוש
155.15	68.02	1,083.29	1,306.46	12.46
144.44 ₪	38.24 ₪	375.90 ₪	558.59 ₪	

סה"כ צריכה  
 סה"כ לתשלום

200.95 ₪	תשלום קבוע	
0.00 ₪	תשלום עבור גודל חיבור בKVA (0x0)	
759.54 ₪	סה"כ לתשלום	לא כולל מע"מ

התפלגות חיוב בש"ח לפי תע"ז

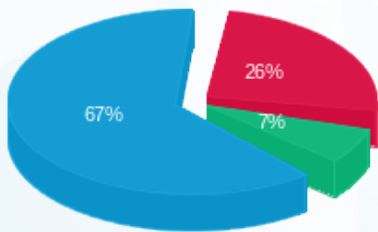

■ פסגה (144.44 ₪)  
 ■ גבע (38.24 ₪)  
 ■ שפל (375.90 ₪)

הסטוריית צריכה בקוט"ש

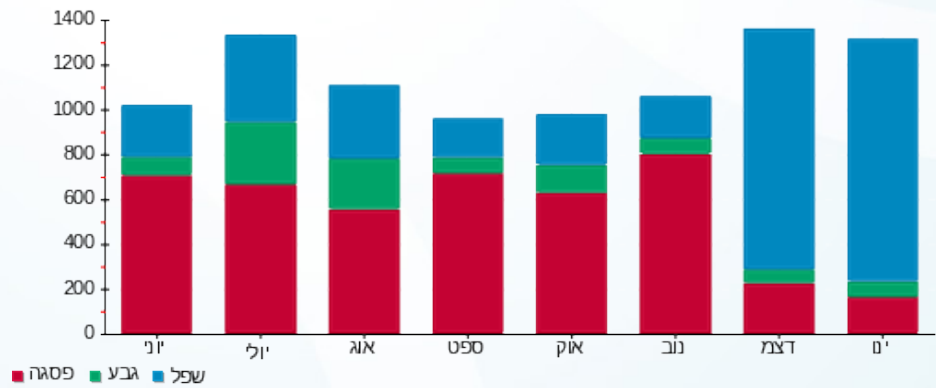



10/02/20 תאריך הפקדה:  
 31/01/20 תאריך קריאה נוכחית:  
 01/01/20 תאריך קריאה קודמת:

שם דייר: אקוסנס 3  
 שם אתר: שער הכרמל

לקוח/ה נכבד/ה, אנו מתכבדים להגיש את חישוב צריכת החשמל לתקופה 01/01/20 - 31/01/20:

אקוסנס - 7 - 00017645 (0x0)

סוג תעריף	סוג צריכה	קריאה קודמת	קריאה נוכחית	סה"כ צריכה בקוט"ש	מחיר לקוט"ש בא"ג	סה"כ לתשלום
		01/01/20	31/01/20			פרטי חשבון עבור תאריכים:
777	פסגה	304,546.57	307,283.59	2,737.01	93.10	2,548.16 ₪
778	גבע	75,528.43	76,298.71	770.28	56.22	433.05 ₪
779	שפל	231,992.06	241,116.10	9,124.04	34.70	3,166.04 ₪

סה"כ לדייר:

פסגה	גבע	שפל	סה"כ	שיא ביקוש
2,737.01	770.28	9,124.04	12,631.33	46.67
2,548.16 ₪	433.05 ₪	3,166.04 ₪	6,147.25 ₪	

סה"כ צריכה  
 סה"כ לתשלום

200.95 ₪	תשלום קבוע	
0.00 ₪	תשלום עבור גודל חיבור בKVA (0x0)	
6,348.20 ₪	סה"כ לתשלום	לא כולל מע"מ

התפלגות חיוב בש"ח לפי תע"ז

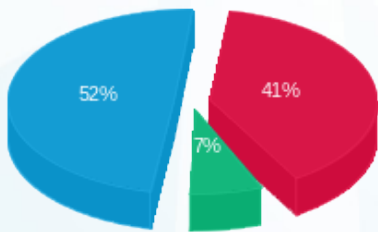

■ פסגה (2,548.16 ₪) 52%  
 ■ גבע (433.05 ₪) 7%  
 ■ שפל (3,166.04 ₪) 41%

הסטוריית צריכה בקוט"ש

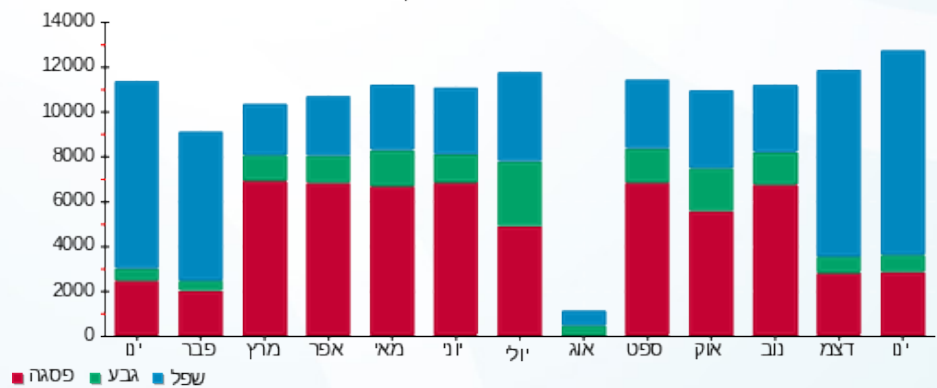



10/02/20 תאריך הפקדה:  
 31/01/20 תאריך קריאה נוכחית:  
 01/01/20 תאריך קריאה קודמת:

שם דייר: אריק הכרמל 1  
 שם אתר: שער הכרמל

לקוח/ה נכבד/ה, אנו מתכבדים להגיש את חישוב צריכת החשמל לתקופה 01/01/20 - 31/01/20:

אריק הכרמל - 6 - 00019005(0x0)

סוג תעריף	סוג צריכה	קריאה קודמת	קריאה נוכחית	סה"כ צריכה בקוט"ש	מחיר לקוט"ש בא"ג	סה"כ לתשלום
פרטי חשבון עבור תאריכים:						
777	פסגה	01/01/20	31/01/20	45,022.83	93.10	₪ 33.69
778	גבע	9,921.41	9,932.46	11.04	56.22	₪ 6.21
779	שפל	36,589.71	36,765.56	175.85	34.70	₪ 61.02

סה"כ לדייר:

פסגה	גבע	שפל	סה"כ	שיא ביקוש
36.19	11.04	175.85	223.09	7.08
₪ 33.69	₪ 6.21	₪ 61.02	₪ 100.92	

סה"כ צריכה  
 סה"כ לתשלום

200.95 ₪	<b>תשלום קבוע</b>	
0.00 ₪	<b>תשלום עבור גודל חיבור בKVA (0x0)</b>	
301.87 ₪	<b>סה"כ לתשלום</b>	<b>לא כולל מע"מ</b>

התפלגות חיוב בש"ח לפי תע"ז

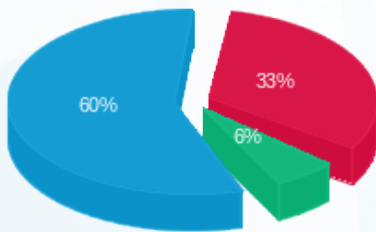

פסגה (₪ 33.69) 60%  
 גבע (₪ 6.21) 6%  
 שפל (₪ 61.02) 33%

הסטוריית צריכה בקוט"ש

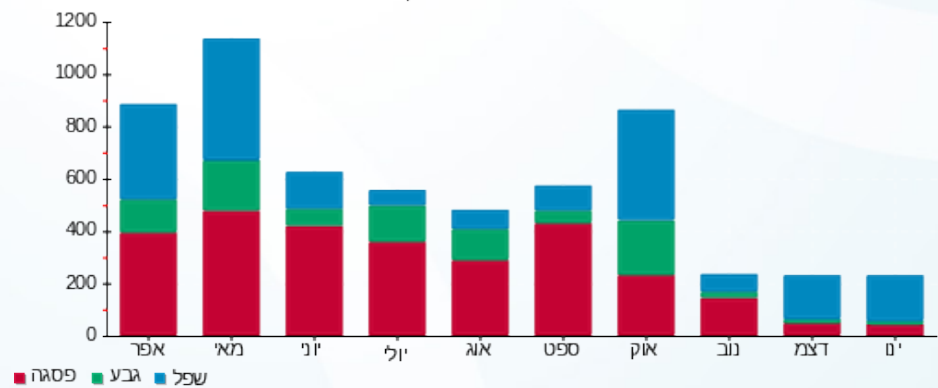



10/02/20

תאריך הפקדה:

שם דייר: אריק הכרמל 2

31/01/20

תאריך קריאה נוכחית:

שם אתר: שער הכרמל

01/01/20

תאריך קריאה קודמת:

לקוח/ה נכבד/ה, אנו מתכבדים להגיש את חישוב צריכת החשמל לתקופה 01/01/20 - 31/01/20:

אריק הכרמל - 7 - 00019005(0x0)

סוג תעריף	סוג צריכה	קריאה קודמת	קריאה נוכחית	סה"כ צריכה בקוט"ש	מחיר לקוט"ש בא"ג	סה"כ לתשלום
פרטי חשבון עבור תאריכים:						
777	פסגה	01/01/20	31/01/20	478.46	93.10	445.45 ₪
778	גבע	12,394.92	12,472.10	77.18	56.22	43.39 ₪
779	שפל	37,846.34	39,663.31	1,816.97	34.70	630.49 ₪

סה"כ לדייר:

פסגה	גבע	שפל	סה"כ	שיא ביקוש
478.46	77.18	1,816.97	2,372.62	20.06
445.45 ₪	43.39 ₪	630.49 ₪	1,119.33 ₪	

סה"כ צריכה

סה"כ לתשלום

200.95 ₪	תשלום קבוע	
0.00 ₪	תשלום עבור גודל חיבור בKVA (0x0)	
1,320.28 ₪	סה"כ לתשלום	לא כולל מע"מ

התפלגות חיוב בש"ח לפי תעו"ז

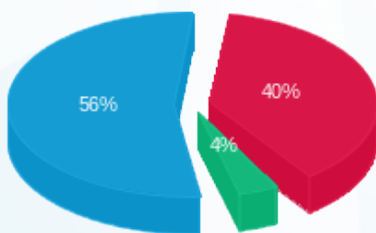

- פסגה (445.45 ₪) - 56%
- גבע (43.39 ₪) - 4%
- שפל (630.49 ₪) - 40%

הסטוריית צריכה בקוט"ש

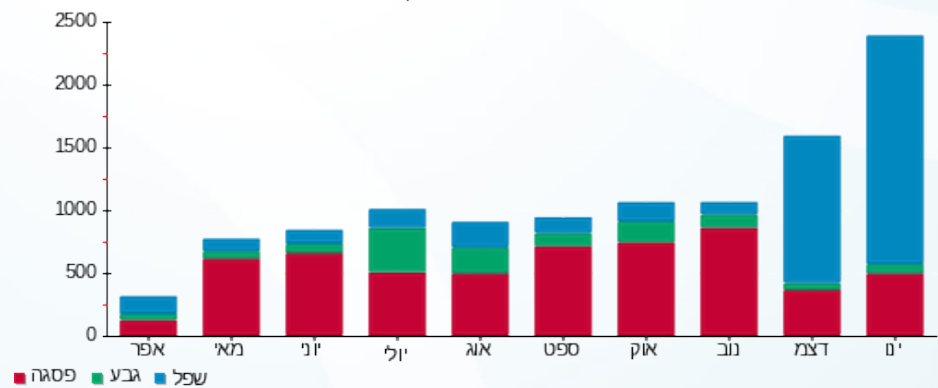

10/02/20 תאריך הפקה:  
 31/01/20 תאריך קריאה נוכחית:  
 01/01/20 תאריך קריאה קודמת:

שם דייר: אריק הכרמל 3  
 שם אתר: שער הכרמל

**לקוח/ה נכבד/ה, אנו מתכבדים להגיש את חישוב צריכת החשמל לתקופה 01/01/20 - 31/01/20:**

**אריק הכרמל - 8 - 00019005(0x0)**

סוג תעריף	סוג צריכה	קריאה קודמת	קריאה נוכחית	סה"כ צריכה בקוט"ש	מחיר לקוט"ש בא"ג	סה"כ לתשלום
פרטי חשבון עבור תאריכים:						
		01/01/20	31/01/20			
777	פסגה	363,244.82	364,593.60	1,348.78	93.10	1,255.72 ₪
778	גבע	147,321.07	147,880.31	559.23	56.22	314.40 ₪
779	שפל	331,250.19	336,229.09	4,978.90	34.70	1,727.68 ₪

סה"כ לדייר:

פסגה	גבע	שפל	סה"כ	שיא ביקוש
1,348.78	559.23	4,978.90	6,886.91	39.74
1,255.72 ₪	314.40 ₪	1,727.68 ₪	3,297.80 ₪	

סה"כ צריכה  
 סה"כ לתשלום

200.95 ₪	<b>תשלום קבוע</b>	
0.00 ₪	<b>תשלום עבור גודל חיבור בKVA (0x0)</b>	
3,498.75 ₪	<b>סה"כ לתשלום</b>	<b>לא כולל מע"מ</b>

התפלגות חיוב בש"ח לפי תע"ז

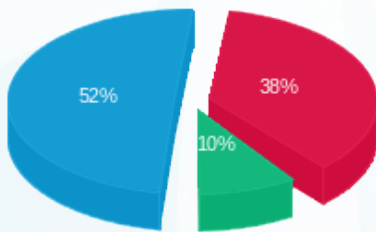

■ פסגה (1,255.72 ₪)  
 ■ גבע (314.40 ₪)  
 ■ שפל (1,727.68 ₪)

הסטוריית צריכה בקוט"ש

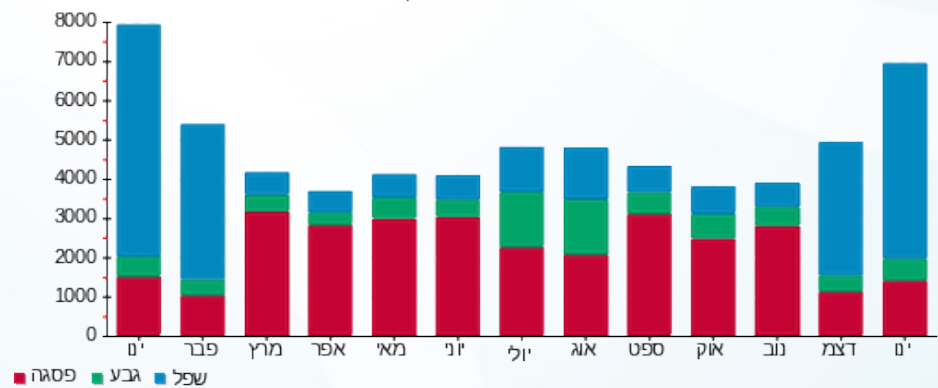



10/02/20

תאריך הפקדה:

שם דייר: ב.ד. גרייבר בע"מ

31/01/20

תאריך קריאה נוכחית:

שם אתר: שער הכרמל

01/01/20

תאריך קריאה קודמת:

לקוח/ה נכבד/ה, אנו מתכבדים להגיש את חישוב צריכת החשמל לתקופה 01/01/20 - 31/01/20:

ב.ד. גרייבר בע"מ - 2 - 00017645(0x0)

סוג תעריף	סוג צריכה	קריאה קודמת	קריאה נוכחית	סה"כ צריכה בקוט"ש	מחיר לקוט"ש בא"ג	סה"כ לתשלום
פרטי חשבון עבור תאריכים:						
777	פסגה	01/01/20	31/01/20	1,083.46	93.10	1,008.70 ₪
778	גבע	71,109.60	71,546.09	436.49	56.22	245.40 ₪
779	שפל	172,099.63	175,808.59	3,708.97	34.70	1,287.01 ₪

סה"כ לדייר:

פסגה	גבע	שפל	סה"כ	שיא ביקוש
1,083.46	436.49	3,708.97	5,228.92	19.64
1,008.70 ₪	245.40 ₪	1,287.01 ₪	2,541.11 ₪	

סה"כ צריכה

סה"כ לתשלום

200.95 ₪	תשלום קבוע	
0.00 ₪	תשלום עבור גודל חיבור בKVA (0x0)	
2,742.06 ₪	סה"כ לתשלום	לא כולל מע"מ

התפלגות חיוב בש"ח לפי תע"ז

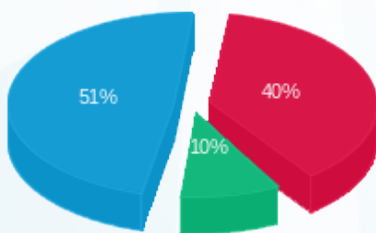

■ פסגה (1,008.70 ₪)  
■ גבע (245.40 ₪)  
■ שפל (1,287.01 ₪)

הסטוריית צריכה בקוט"ש

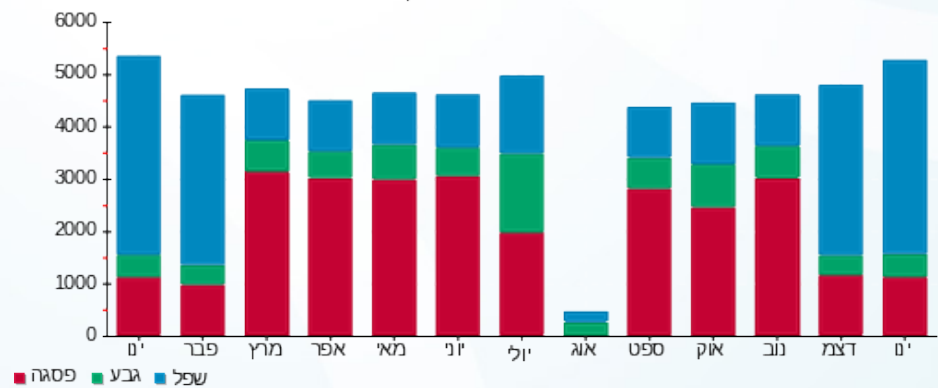



10/02/20 תאריך הפקה:  
 31/01/20 תאריך קריאה נוכחית:  
 01/01/20 תאריך קריאה קודמת:

שם דייר: בזק כל  
 שם אתר: שער הכרמל

לקוח/ה נכבד/ה, אנו מתכבדים להגיש את חישוב צריכת החשמל לתקופה 01/01/20 - 31/01/20:

בזק כל - 4 - 00017645 (0x0)

סוג תעריף	סוג צריכה	קריאה קודמת	קריאה נוכחית	סה"כ צריכה בקוט"ש	מחיר לקוט"ש בא"ג	סה"כ לתשלום
פרטי חשבון עבור תאריכים:						
777	פסגה	01/01/20	31/01/20	99.02	93.10	92.19 ₪
778	גבע	11,738.87	11,788.93	50.06	56.22	28.14 ₪
779	שפל	36,111.65	36,494.27	382.62	34.70	132.77 ₪

סה"כ לדייר:

פסגה	גבע	שפל	סה"כ	שיא ביקוש
99.02	50.06	382.62	531.70	0.94
92.19 ₪	28.14 ₪	132.77 ₪	253.10 ₪	

סה"כ צריכה  
 סה"כ לתשלום

200.95 ₪	<b>תשלום קבוע</b>	
0.00 ₪	<b>תשלום עבור גודל חיבור בKVA (0x0)</b>	
454.05 ₪	<b>סה"כ לתשלום</b>	<b>לא כולל מע"מ</b>

התפלגות חיוב בש"ח לפי תעו"ז

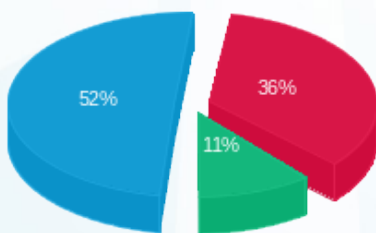

■ פסגה (92.19 ₪)  
 ■ גבע (28.14 ₪)  
 ■ שפל (132.77 ₪)

הסטוריית צריכה בקוט"ש

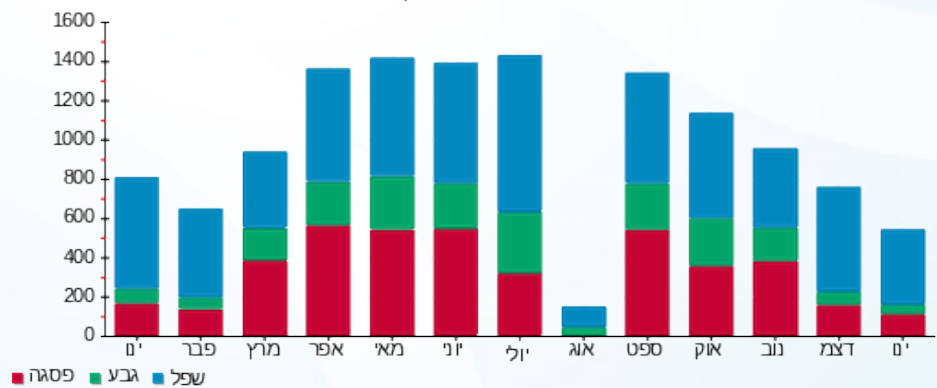

■ פסגה ■ גבע ■ שפל





10/02/20 תאריך הפקה:  
 31/01/20 תאריך קריאה נוכחית:  
 01/01/20 תאריך קריאה קודמת:

שם דייר: בירטווי ויזן  
 שם אתר: שער הכרמל

לקוח/ה נכבד/ה, אנו מתכבדים להגיש את חישוב צריכת החשמל לתקופה 01/01/20 - 31/01/20:

בירטווי ויזן - 4 - 00019005(0x0)

סוג תעריף	סוג צריכה	קריאה קודמת	קריאה נוכחית	סה"כ צריכה בקוט"ש	מחיר לקוט"ש בא"ג	סה"כ לתשלום
פרטי חשבון עבור תאריכים:						
		01/01/20	31/01/20			
777	פסגה	258,692.92	260,040.06	1,347.15	93.10	1,254.19 ₪
778	גבע	89,725.63	90,148.77	423.13	56.22	237.89 ₪
779	שפל	225,352.86	229,529.29	4,176.43	34.70	1,449.22 ₪

סה"כ לדייר:

פסגה	גבע	שפל	סה"כ	שיא ביקוש
1,347.15	423.13	4,176.43	5,946.71	40.59
1,254.19 ₪	237.89 ₪	1,449.22 ₪	2,941.30 ₪	

סה"כ צריכה  
 סה"כ לתשלום

200.95 ₪	תשלום קבוע	
0.00 ₪	תשלום עבור גודל חיבור בKVA (0x0)	
3,142.25 ₪	סה"כ לתשלום	לא כולל מע"מ

התפלגות חיוב בש"ח לפי תע"ז

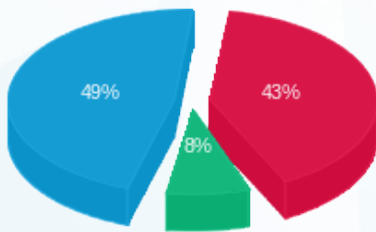

■ פסגה (1,254.19 ₪)  
 ■ גבע (237.89 ₪)  
 ■ שפל (1,449.22 ₪)

הסטוריית צריכה בקוט"ש

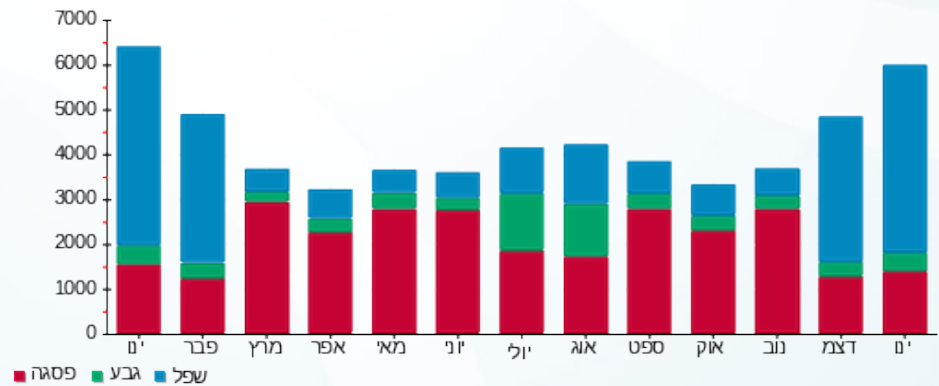



10/02/20

תאריך הפקה:

שם דייר: בית יצחק - לובי

31/01/20

תאריך קריאה נוכחית:

שם אתר: שער הכרמל

01/01/20

תאריך קריאה קודמת:

לקוח/ה נכבד/ה, אנו מתכבדים להגיש את חישוב צריכת החשמל לתקופה 01/01/20 - 31/01/20:

בית יצחק - לובי - 7 - 00023922

סוג תעריף	סוג צריכה	קריאה קודמת	קריאה נוכחית	סה"כ צריכה בקוט"ש	מחיר לקוט"ש בא"ג	סה"כ לתשלום
פרטי חשבון עבור תאריכים:						
777	פסגה	01/01/20	31/01/20	129.52	93.10	120.58 ₪
778	גבע	102,532.76	102,573.65	40.89	56.22	22.99 ₪
779	שפל	97,796.56	98,143.76	347.19	34.70	120.48 ₪

סה"כ לדייר:

פסגה	גבע	שפל	סה"כ	שיא ביקוש
129.52	40.89	347.19	517.60	1.45
120.58 ₪	22.99 ₪	120.48 ₪	264.04 ₪	

סה"כ צריכה

סה"כ לתשלום

200.95 ₪	תשלום קבוע	
464.99 ₪	סה"כ לתשלום	לא כולל מע"מ

התפלגות חיוב בש"ח לפי תעו"ז

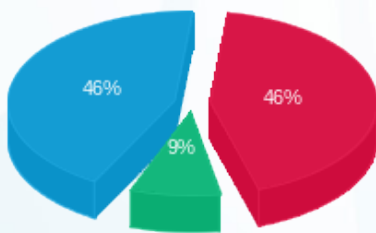

- פסגה (120.58 ₪) 46%
- גבע (22.99 ₪) 9%
- שפל (120.48 ₪) 46%

הסטוריית צריכה בקוט"ש

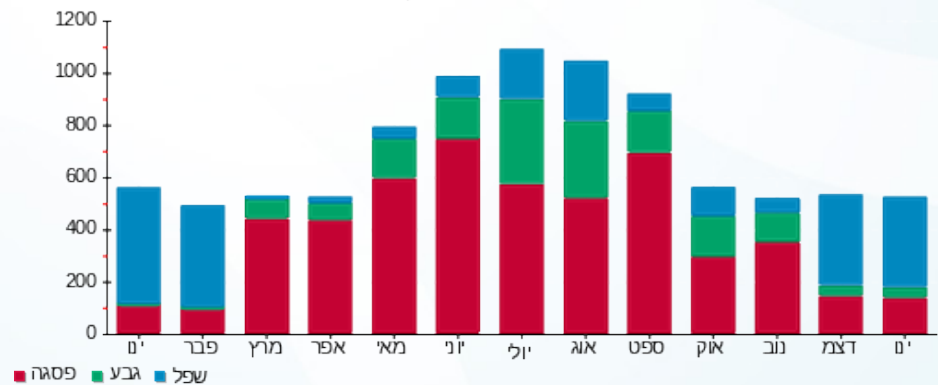

10/02/20 תאריך הפקדה:  
 31/01/20 תאריך קריאה נוכחית:  
 01/01/20 תאריך קריאה קודמת:

שם דייר: בית יצחק - לוח חיוני ראשי למאזן  
 שם אתר: שער הכרמל

לקוח/ה נכבד/ה, אנו מתכבדים להגיש את חישוב צריכת החשמל לתקופה 01/01/20 - 31/01/20:

בית יצחק - לוח חיוני ראשי למאזן - 3 - 18170731

סוג תעריף	סוג צריכה	קריאה קודמת	קריאה נוכחית	סה"כ צריכה בקוט"ש	מחיר לקוט"ש בא"ג	סה"כ לתשלום
			31/01/20	01/01/20	פרטי חשבון עבור תאריכים:	
777	פסגה	168,147.20	176,322.40	8,175.20	93.10	7,611.11 ₪
778	גבע	79,646.40	83,029.60	3,383.20	56.22	1,902.04 ₪
779	שפל	196,034.40	222,473.60	26,439.20	34.70	9,174.40 ₪

סה"כ לדייר:

פסגה	גבע	שפל	סה"כ	שיא ביקוש
8,175.20	3,383.20	26,439.20	37,997.60	84.92
7,611.11 ₪	1,902.04 ₪	9,174.40 ₪	18,687.55 ₪	

סה"כ צריכה  
 סה"כ לתשלום

0.00 ₪	תשלום קבוע	
18,687.55 ₪	סה"כ לתשלום	לא כולל מע"מ

התפלגות חיוב בש"ח לפי תע"ז

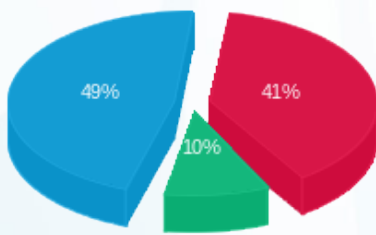

פסגה (7,611.11 ₪) 49%  
 גבע (1,902.04 ₪) 10%  
 שפל (9,174.40 ₪) 41%

הסטוריית צריכה בקוט"ש

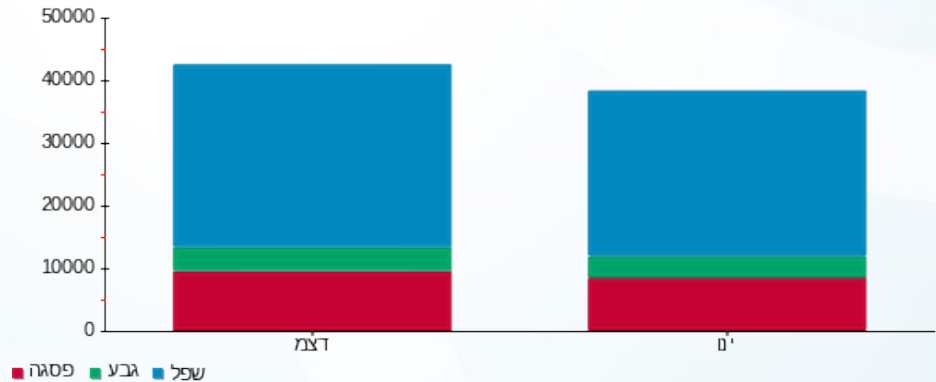

10/02/20 תאריך הפקה:  
 31/01/20 תאריך קריאה נוכחית:  
 01/01/20 תאריך קריאה קודמת:

שם דייר: בית יצחק - לוח חשמל 2 משאבות מיזוג  
 שם אתר: שער הכרמל

**לקוח/ה נכבד/ה, אנו מתכבדים להגיש את חישוב צריכת החשמל לתקופה 01/01/20 - 31/01/20:**

**בית יצחק - לוח חשמל 2 משאבות מיזוג - 1 - 81038172**

סוג תעריף	סוג צריכה	קריאה קודמת	קריאה נוכחית	סה"כ צריכה בקוט"ש	מחיר לקוט"ש בא"ג	סה"כ לתשלום
			01/01/20	31/01/20	פרטי חשבון עבור תאריכים:	
777	פסגה	898,519.14	901,880.07	3,360.94	93.10	3,129.03 ₪
778	גבע	381,276.74	382,796.52	1,519.78	56.22	854.42 ₪
779	שפל	1,021,977.42	1,034,649.47	12,672.04	34.70	4,397.20 ₪

**סה"כ לדייר:**

פסגה	גבע	שפל	סה"כ	שיא ביקוש
3,360.94	1,519.78	12,672.04	17,552.76	38.27
3,129.03 ₪	854.42 ₪	4,397.20 ₪	8,380.65 ₪	

סה"כ צריכה  
 סה"כ לתשלום

200.95 ₪	<b>תשלום קבוע</b>	
8,581.60 ₪	<b>סה"כ לתשלום</b>	<b>לא כולל מע"מ</b>

התפלגות חיוב בש"ח לפי תעו"ז

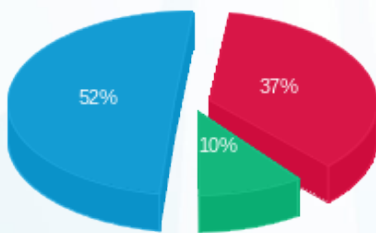

פסגה (3,129.03 ₪) 52%  
 גבע (854.42 ₪) 10%  
 שפל (4,397.20 ₪) 37%

הסטוריית צריכה בקוט"ש

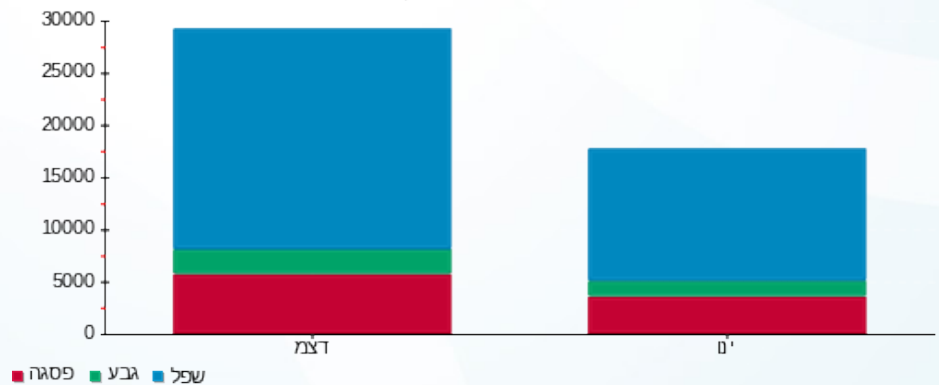



10/02/20

תאריך הפקה:

שם דייר: בית יצחק - לוח משאבות צ'ילרים גג 5+6  
שם אתר: שער הכרמל

31/01/20

תאריך קריאה נוכחית:

01/01/20

תאריך קריאה קודמת:

לקוח/ה נכבד/ה, אנו מתכבדים להגיש את חישוב צריכת החשמל לתקופה 01/01/20 - 31/01/20:

בית יצחק - לוח משאבות צ'ילרים גג 5+6 - 14 - 14154676

סוג תעריף	סוג צריכה	קריאה קודמת	קריאה נוכחית	סה"כ צריכה בקוט"ש	מחיר לקוט"ש בא"ג	סה"כ לתשלום
פרטי חשבון עבור תאריכים:						
		01/01/20	31/01/20			
777	פסגה	145,201.10	147,072.00	1,870.90	93.10	1,741.81 ₪
778	גבע	69,703.00	70,564.20	861.20	56.22	484.17 ₪
779	שפל	258,299.10	265,774.70	7,475.60	34.70	2,594.03 ₪

סה"כ לדייר:

פסגה	גבע	שפל	סה"כ	שיא ביקוש
1,870.90	861.20	7,475.60	10,207.70	21.15
1,741.81 ₪	484.17 ₪	2,594.03 ₪	4,820.01 ₪	

סה"כ צריכה

סה"כ לתשלום

0.00 ₪	תשלום קבוע	
4,820.01 ₪	סה"כ לתשלום	לא כולל מע"מ

התפלגות חיוב בש"ח לפי תעו"ז

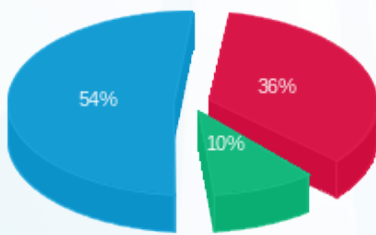

פסגה (1,741.81 ₪) 54%  
גבע (484.17 ₪) 10%  
שפל (2,594.03 ₪) 36%

הסטוריית צריכה בקוט"ש

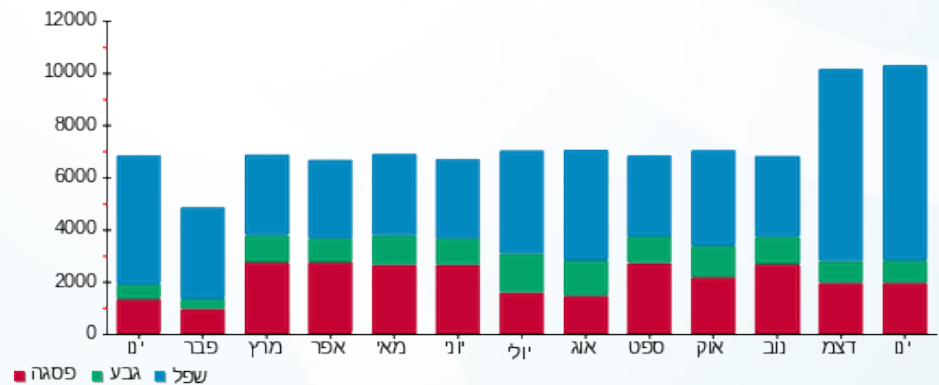



10/02/20 תאריך הפקה:  
 31/01/20 תאריך קריאה נוכחית:  
 01/01/20 תאריך קריאה קודמת:

שם דייר: בית יצחק - מעלית חניון מזרחי 2  
 שם אתר: שער הכרמל

לקוח/ה נכבד/ה, אנו מתכבדים להגיש את חישוב צריכת החשמל לתקופה 01/01/20 - 31/01/20:

בית יצחק - מעלית חניון מזרחי 2 - 8 - 14154676

סוג תעריף	סוג צריכה	קריאה קודמת	קריאה נוכחית	סה"כ צריכה בקוט"ש	מחיר לקוט"ש בא"ג	סה"כ לתשלום
פרטי חשבון עבור תאריכים:						
777	פסגה	01/01/20	31/01/20	26.00	93.10	24.21 ₪
778	גבע	477.80	481.50	3.70	56.22	2.08 ₪
779	שפל	760.70	814.40	53.70	34.70	18.63 ₪

סה"כ לדייר:

פסגה	גבע	שפל	סה"כ	שיא ביקוש
26.00	3.70	53.70	83.40	3.65
24.21 ₪	2.08 ₪	18.63 ₪	44.92 ₪	

סה"כ צריכה  
 סה"כ לתשלום

200.95 ₪	תשלום קבוע	
245.87 ₪	סה"כ לתשלום	לא כולל מע"מ

התפלגות חיוב בש"ח לפי תעו"ז

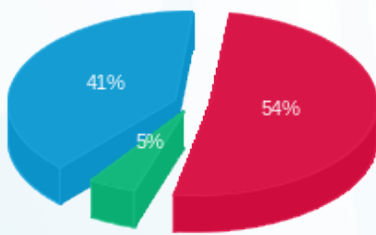

פסגה (24.21 ₪) 41%  
 גבע (2.08 ₪) 5%  
 שפל (18.63 ₪) 54%

הסטוריית צריכה בקוט"ש

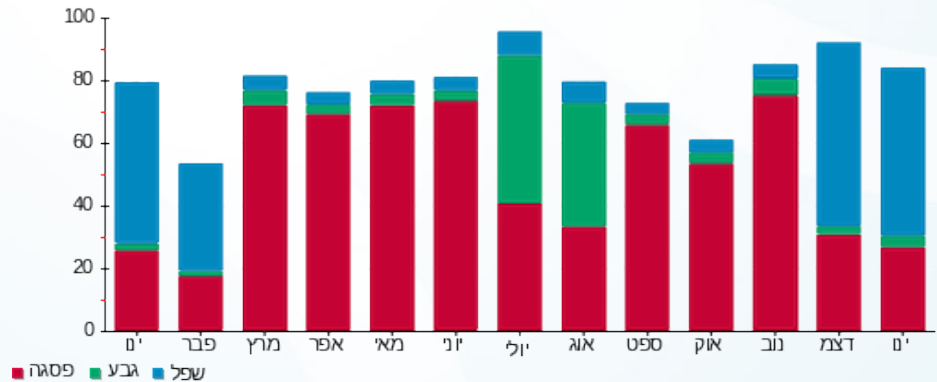

10/02/20 תאריך הפקה:  
 31/01/20 תאריך קריאה נוכחית:  
 01/01/20 תאריך קריאה קודמת:

שם דייר: בית יצחק - מעלית חניון מערבי 1  
 שם אתר: שער הכרמל

לקוח/ה נכבד/ה, אנו מתכבדים להגיש את חישוב צריכת החשמל לתקופה 01/01/20 - 31/01/20:

בית יצחק - מעלית חניון מערבי 1 - 9 - 14154676

סוג תעריף	סוג צריכה	קריאה קודמת	קריאה נוכחית	סה"כ צריכה בקוט"ש	מחיר לקוט"ש בא"ג	סה"כ לתשלום
פרטי חשבון עבור תאריכים:						
777	פסגה	01/01/20	31/01/20	17.30	93.10	16.11 ₪
778	גבע	357.60	358.10	0.50	56.22	0.28 ₪
779	שפל	385.70	413.40	27.70	34.70	9.61 ₪

סה"כ לדייר:

פסגה	גבע	שפל	סה"כ	שיא ביקוש
17.30	0.50	27.70	45.50	0.77
16.11 ₪	0.28 ₪	9.61 ₪	26.00 ₪	

סה"כ צריכה  
 סה"כ לתשלום

200.95 ₪	תשלום קבוע	
226.95 ₪	סה"כ לתשלום	לא כולל מע"מ

התפלגות חיוב בש"ח לפי תעו"ז

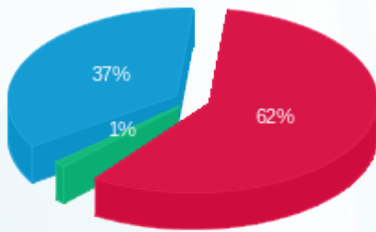

פסגה (16.11 ₪) 37%  
 גבע (0.28 ₪) 1%  
 שפל (9.61 ₪) 62%

הסטוריית צריכה בקוט"ש

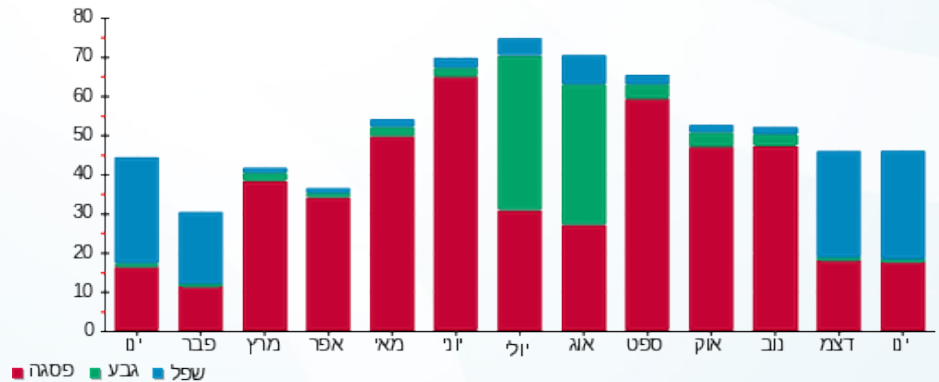

10/02/20 תאריך הפקה:  
 31/01/20 תאריך קריאה נוכחית:  
 01/01/20 תאריך קריאה קודמת:

שם דייר: בית יצחק - צ'ילר מס' 1  
 שם אתר: שער הכרמל

**לקוח/ה נכבד/ה, אנו מתכבדים להגיש את חישוב צריכת החשמל לתקופה 01/01/20 - 31/01/20:**

**בית יצחק - צ'ילר מס' 1 - 2 - 81038172**

סוג תעריף	סוג צריכה	קריאה קודמת	קריאה נוכחית	סה"כ צריכה בקוט"ש	מחיר לקוט"ש בא"ג	סה"כ לתשלום
			31/01/20	01/01/20	פרטי חשבון עבור תאריכים:	
777	פסגה	952,647.29	958,787.16	6,139.87	93.10	5,716.22 ₪
778	גבע	371,560.76	373,943.54	2,382.78	56.22	1,339.60 ₪
779	שפל	730,393.75	751,069.04	20,675.29	34.70	7,174.33 ₪

**סה"כ לדייר:**

פסגה	גבע	שפל	סה"כ	שיא ביקוש
6,139.87	2,382.78	20,675.29	29,197.94	92.40
5,716.22 ₪	1,339.60 ₪	7,174.33 ₪	14,230.15 ₪	

סה"כ צריכה  
 סה"כ לתשלום

0.00 ₪	<b>תשלום קבוע</b>	
14,230.15 ₪	<b>סה"כ לתשלום</b>	<b>לא כולל מע"מ</b>

התפלגות חיוב בש"ח לפי תעו"ז

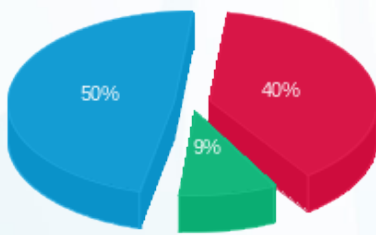

■ פסגה (5,716.22 ₪) 50%  
 ■ גבע (1,339.60 ₪) 9%  
 ■ שפל (7,174.33 ₪) 40%

הסטוריית צריכה בקוט"ש

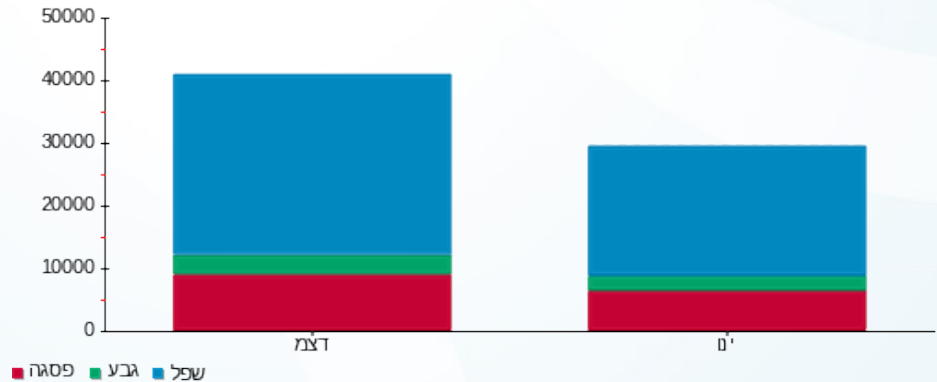

10/02/20 תאריך הפקה:  
 31/01/20 תאריך קריאה נוכחית:  
 01/01/20 תאריך קריאה קודמת:

שם דייר: בית יצחק - צ'ילר מס' 2  
 שם אתר: שער הכרמל

לקוח/ה נכבד/ה, אנו מתכבדים להגיש את חישוב צריכת החשמל לתקופה 01/01/20 - 31/01/20:

בית יצחק - צ'ילר מס' 2 - 3 - 81012389

סה"כ לתשלום	מחיר לקוט"ש בא"ג	סה"כ צריכה בקוט"ש	קריאה נוכחית	קריאה קודמת	סוג צריכה	סוג תעריף
			31/01/20	01/01/20	פרטי חשבון עבור תאריכים:	
₪ 62.71	93.10	67.36	599,962.52	599,895.17	פסגה	777
₪ 18.74	56.22	33.34	235,824.02	235,790.69	גבע	778
₪ 87.84	34.70	253.15	355,868.40	355,615.25	שפל	779

סה"כ לדייר:

שיא ביקוש	סה"כ	שפל	גבע	פסגה
6.00	353.84	253.15	33.34	67.36
	₪ 169.29	₪ 87.84	₪ 18.74	₪ 62.71

סה"כ צריכה  
 סה"כ לתשלום

₪ 0.00	<b>תשלום קבוע</b>	
₪ 169.29	<b>סה"כ לתשלום</b>	<b>לא כולל מע"מ</b>

התפלגות חיוב בש"ח לפי תעו"ז

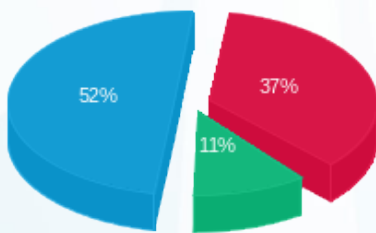

פסגה (₪ 62.71) 52%  
 גבע (₪ 18.74) 37%  
 שפל (₪ 87.84) 11%

הסטוריית צריכה בקוט"ש

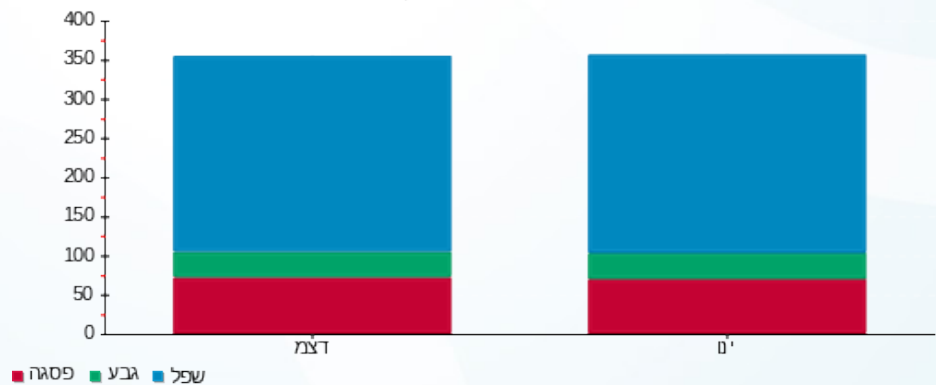



10/02/20 תאריך הפקה:  
 31/01/20 תאריך קריאה נוכחית:  
 01/01/20 תאריך קריאה קודמת:

שם דייר: בית יצחק - צ'ילר מס' 3  
 שם אתר: שער הכרמל

לקוח/ה נכבד/ה, אנו מתכבדים להגיש את חישוב צריכת החשמל לתקופה 01/01/20 - 31/01/20:

בית יצחק - צ'ילר מס' 3 - 2 - 81012389

סה"כ לתשלום	מחיר לקוט"ש בא"ג	סה"כ צריכה בקוט"ש	קריאה נוכחית	קריאה קודמת	סוג צריכה	סוג תעריף
			31/01/20	01/01/20	פרטי חשבון עבור תאריכים:	
90.14 ₪	93.10	96.82	588,602.38	588,505.56	פסגה	777
27.88 ₪	56.22	49.60	181,826.81	181,777.21	גבע	778
126.37 ₪	34.70	364.19	228,093.72	227,729.53	שפל	779

סה"כ לדייר:

שיא ביקוש	סה"כ	שפל	גבע	פסגה
6.61	510.60	364.19	49.60	96.82
	244.39 ₪	126.37 ₪	27.88 ₪	90.14 ₪

סה"כ צריכה  
 סה"כ לתשלום

0.00 ₪	<b>תשלום קבוע</b>	
244.39 ₪	<b>סה"כ לתשלום</b>	<b>לא כולל מע"מ</b>

התפלגות חיוב בש"ח לפי תעו"ז

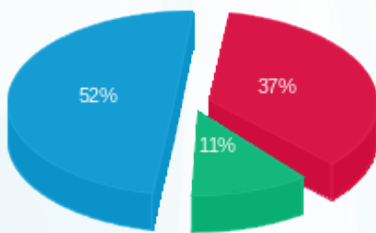

■ פסגה (90.14 ₪)  
 ■ גבע (27.88 ₪)  
 ■ שפל (126.37 ₪)

הסטוריית צריכה בקוט"ש

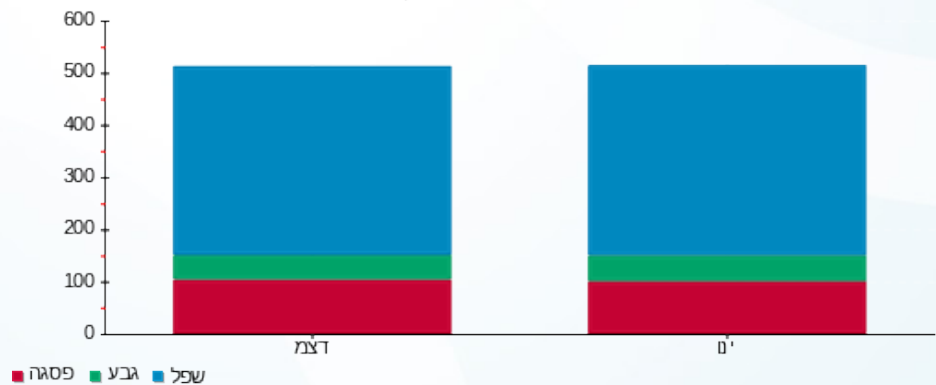



10/02/20

תאריך הפקה:

שם דייר: בית יצחק - צ'ילר מס' 4  
שם אתר: שער הכרמל

31/01/20

תאריך קריאה נוכחית:

01/01/20

תאריך קריאה קודמת:

לקוח/ה נכבד/ה, אנו מתכבדים להגיש את חישוב צריכת החשמל לתקופה 01/01/20 - 31/01/20:

בית יצחק - צ'ילר מס' 4 - 4 - 81012389

סה"כ לתשלום	מחיר לקוט"ש בא"ג	סה"כ צריכה בקוט"ש	קריאה נוכחית	קריאה קודמת	סוג צריכה	סוג תעריף
			31/01/20	01/01/20	פרטי חשבון עבור תאריכים:	
₪ 0.06	93.10	0.06	554,184.32	554,184.26	פסגה	777
₪ 0.04	56.22	0.07	193,108.61	193,108.54	גבע	778
₪ 0.44	34.70	1.27	224,118.46	224,117.18	שפל	779

סה"כ לדייר:

שיא ביקוש	סה"כ	שפל	גבע	פסגה
1.57	1.40	1.27	0.07	0.06
	₪ 0.54	₪ 0.44	₪ 0.04	₪ 0.06

סה"כ צריכה

סה"כ לתשלום

₪ 0.00	<b>תשלום קבוע</b>	
₪ 0.54	<b>סה"כ לתשלום</b>	<b>לא כולל מע"מ</b>

התפלגות חיוב בש"ח לפי תעו"ז

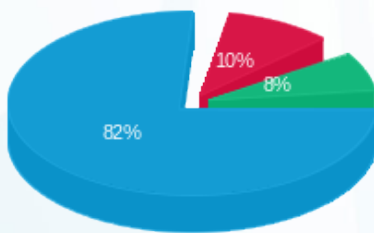

- פסגה (₪ 0.06)
- גבע (₪ 0.04)
- שפל (₪ 0.44)

הסטוריית צריכה בקוט"ש

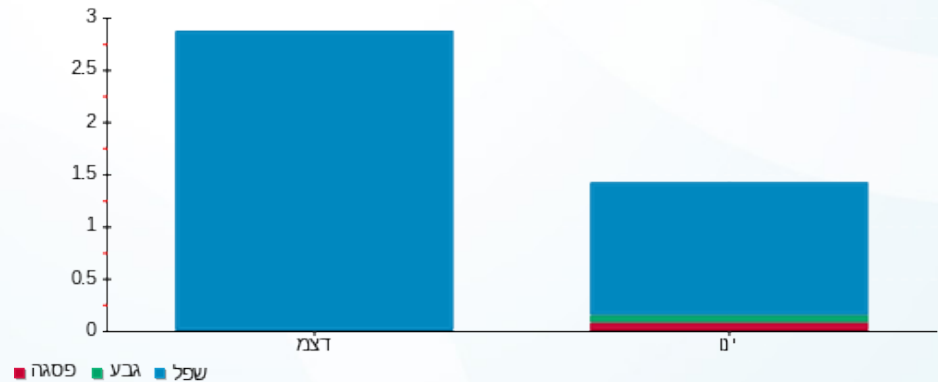

- פסגה
- גבע
- שפל





10/02/20 תאריך הפקה:  
 31/01/20 תאריך קריאה נוכחית:  
 01/01/20 תאריך קריאה קודמת:

שם דייר: בית יצחק - צ'ילר מס' 6  
 שם אתר: שער הכרמל

לקוח/ה נכבד/ה, אנו מתכבדים להגיש את חישוב צריכת החשמל לתקופה 01/01/20 - 31/01/20:

בית יצחק - צ'ילר מס' 6 - 4 - 18170731

סוג תעריף	סוג צריכה	קריאה קודמת	קריאה נוכחית	סה"כ צריכה בקוט"ש	מחיר לקוט"ש בא"ג	סה"כ לתשלום
			31/01/20	01/01/20	פרטי חשבון עבור תאריכים:	
777	פסגה	63,720.40	65,854.80	2,134.40	93.10	1,987.13 ₪
778	גבע	33,426.40	34,332.80	906.40	56.22	509.58 ₪
779	שפל	85,687.60	93,205.20	7,517.60	34.70	2,608.61 ₪

סה"כ לדייר:

פסגה	גבע	שפל	סה"כ	שיא ביקוש
2,134.40	906.40	7,517.60	10,558.40	31.65
1,987.13 ₪	509.58 ₪	2,608.61 ₪	5,105.31 ₪	

סה"כ צריכה  
 סה"כ לתשלום

0.00 ₪	תשלום קבוע	
5,105.31 ₪	סה"כ לתשלום	לא כולל מע"מ

התפלגות חיוב בש"ח לפי תע"ז

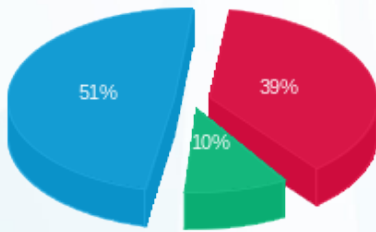

פסגה (1,987.13 ₪) 51%  
 גבע (509.58 ₪) 39%  
 שפל (2,608.61 ₪) 10%

הסטוריית צריכה בקוט"ש

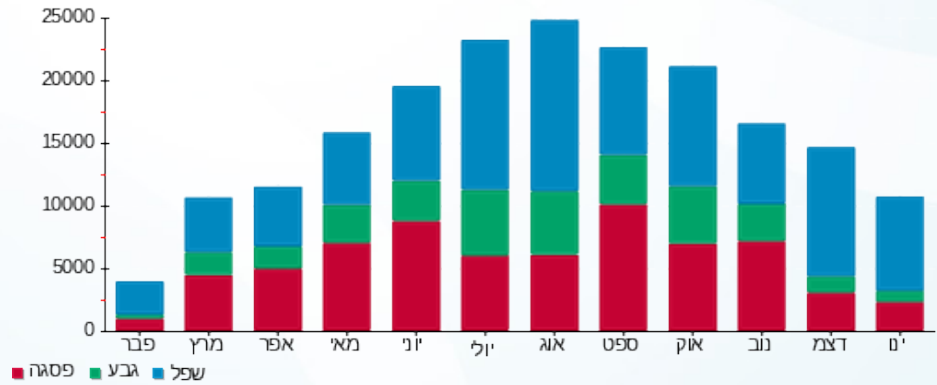



10/02/20 תאריך הפקה:  
 31/01/20 תאריך קריאה נוכחית:  
 01/01/20 תאריך קריאה קודמת:

שם דייר: בית יצחק - שמור למאזן  
 שם אתר: שער הכרמל

לקוח/ה נכבד/ה, אנו מתכבדים להגיש את חישוב צריכת החשמל לתקופה 01/01/20 - 31/01/20:

בית יצחק - שמור למאזן - 3 - 81038172

סוג תעריף	סוג צריכה	קריאה קודמת	קריאה נוכחית	סה"כ צריכה בקוט"ש	מחיר לקוט"ש בא"ג	סה"כ לתשלום
			31/01/20	01/01/20	פרטי חשבון עבור תאריכים:	
777	פסגה	51.24	51.24	0.00	93.10	0.00 ₪
778	גבע	7.08	7.08	0.00	56.22	0.00 ₪
779	שפל	4.50	4.50	0.00	34.70	0.00 ₪

סה"כ לדייר:

פסגה	גבע	שפל	סה"כ	שיא ביקוש
0.00	0.00	0.00	0.00	
0.00 ₪	0.00 ₪	0.00 ₪	0.00 ₪	

סה"כ צריכה  
 סה"כ לתשלום

0.00 ₪	תשלום קבוע	
0.00 ₪	סה"כ לתשלום	לא כולל מע"מ

התפלגות חיוב בש"ח לפי תעו"ז

הסטוריית צריכה בקוט"ש

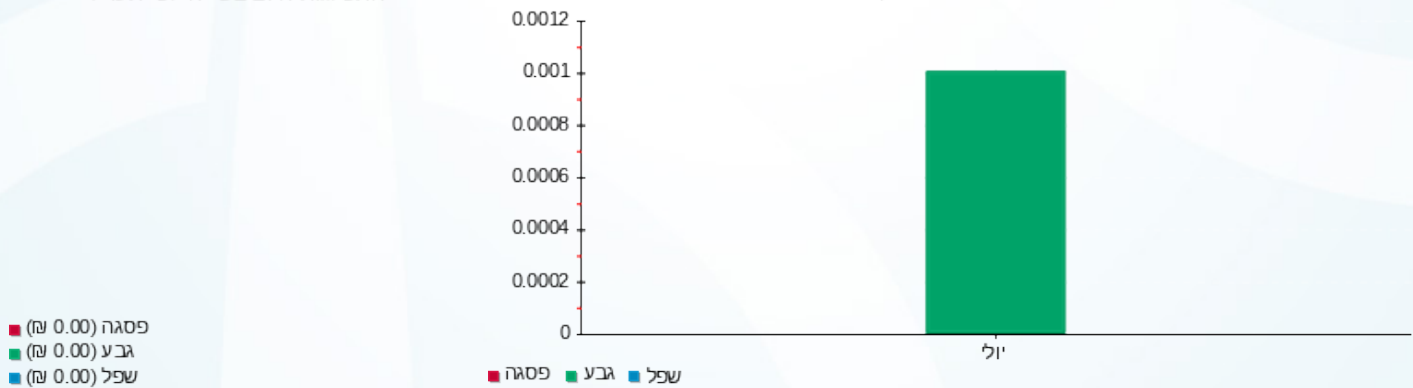



10/02/20 תאריך הפקה:  
 31/01/20 תאריך קריאה נוכחית:  
 01/01/20 תאריך קריאה קודמת:

שם דייר: בן חיים-חנות רהיטים  
 שם אתר: שער הכרמל

לקוח/ה נכבד/ה, אנו מתכבדים להגיש את חישוב צריכת החשמל לתקופה 01/01/20 - 31/01/20:

בן חיים-חנות רהיטים - 6 - 81014175(0x0)

סוג תעריף	סוג צריכה	קריאה קודמת	קריאה נוכחית	סה"כ צריכה בקוט"ש	מחיר לקוט"ש בא"ג	סה"כ לתשלום
פרטי חשבון עבור תאריכים:						
777	פסגה	01/01/20	31/01/20	338.73	93.10	315.36 ₪
778	גבע	34,146.95	34,153.08	6.13	56.22	3.45 ₪
779	שפל	28,812.18	29,399.50	587.32	34.70	203.80 ₪

סה"כ לדיר:

פסגה	גבע	שפל	סה"כ	שיא ביקוש
338.73	6.13	587.32	932.19	0.13
315.36 ₪	3.45 ₪	203.80 ₪	522.61 ₪	

סה"כ צריכה  
 סה"כ לתשלום

200.95 ₪	תשלום קבוע	
0.00 ₪	תשלום עבור גודל חיבור בKVA (0x0)	
723.56 ₪	סה"כ לתשלום	לא כולל מע"מ

התפלגות חיוב בש"ח לפי תעו"ז

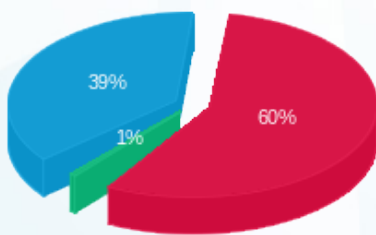

■ פסגה (315.36 ₪)  
 ■ גבע (3.45 ₪)  
 ■ שפל (203.80 ₪)

הסטוריית צריכה בקוט"ש

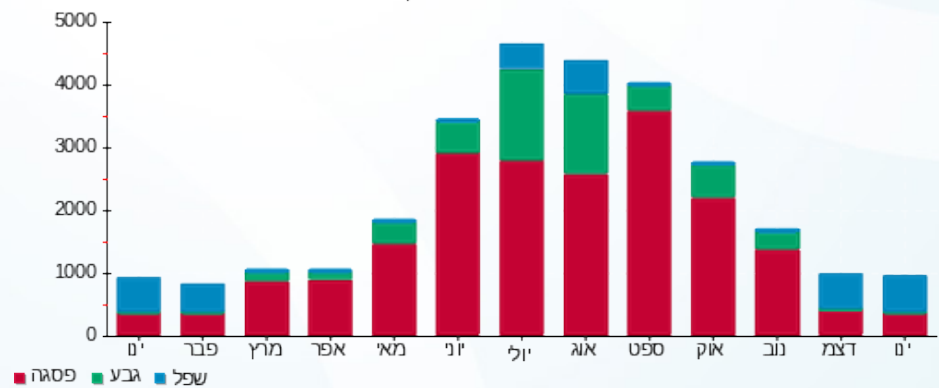



10/02/20 תאריך הפקה:  
 31/01/20 תאריך קריאה נוכחית:  
 01/01/20 תאריך קריאה קודמת:

שם דייר: גיגור גין קומה 2  
 שם אתר: שער הכרמל

לקוח/ה נכבד/ה, אנו מתכבדים להגיש את חישוב צריכת החשמל לתקופה 01/01/20 - 31/01/20:

גיגור גין - 2 - 18040289(3x80)

סוג תעריף	סוג צריכה	קריאה קודמת	קריאה נוכחית	סה"כ צריכה בקוט"ש	מחיר לקוט"ש בא"ג	סה"כ לתשלום
פרטי חשבון עבור תאריכים:						
777	פסגה	01/01/20	31/01/20	105.40	93.10	98.13 ₪
778	גבע	372.60	387.60	15.00	56.22	8.43 ₪
779	שפל	963.80	1,431.40	467.60	34.70	162.26 ₪

סה"כ לדייר:

פסגה	גבע	שפל	סה"כ	שיא ביקוש
105.40	15.00	467.60	588.00	9.71
98.13 ₪	8.43 ₪	162.26 ₪	268.82 ₪	

סה"כ צריכה  
 סה"כ לתשלום

200.95 ₪	<b>תשלום קבוע</b>	
8.86 ₪	<b>תשלום עבור גודל חיבור בKVA (3x80)</b>	
478.63 ₪	<b>סה"כ לתשלום</b>	<b>לא כולל מע"מ</b>

התפלגות חיוב בש"ח לפי תעו"ז

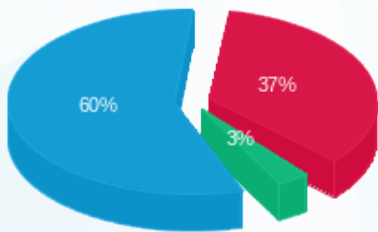

■ פסגה (98.13 ₪)  
 ■ גבע (8.43 ₪)  
 ■ שפל (162.26 ₪)

הסטוריית צריכה בקוט"ש

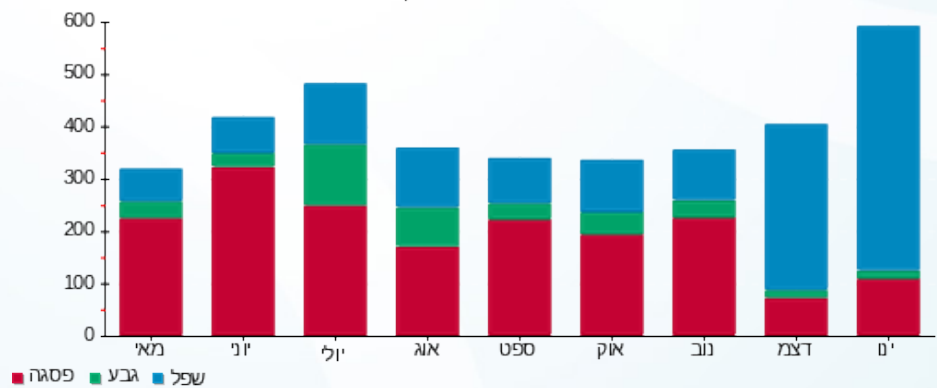



10/02/20 תאריך הפקה: **שם דייר:** גרעין 1 דרום - מעליות דרום + תאורה + אחזקה  
 31/01/20 תאריך קריאה נוכחית: **שם אתר:** שער הכרמל  
 01/01/20 תאריך קריאה קודמת:

**לקוח/ה נכבד/ה, אנו מתכבדים להגיש את חישוב צריכת החשמל לתקופה 01/01/20 - 31/01/20:**

**גרעין 1 דרום - 3 - (0x0)00015665**

סוג תעריף	סוג צריכה	קריאה קודמת	קריאה נוכחית	סה"כ צריכה בקוט"ש	מחיר לקוט"ש בא"ג	סה"כ לתשלום
			31/01/20	01/01/20	פרטי חשבון עבור תאריכים:	
777	פסגה	1,215,626.43	1,217,870.99	2,244.56	93.10	2,089.69 ₪
778	גבע	834,642.30	835,609.12	966.82	56.22	543.54 ₪
779	שפל	1,052,443.54	1,060,138.61	7,695.06	34.70	2,670.19 ₪

**מחשבים 2 - (0x0)18017293 KSP**

סוג תעריף	סוג צריכה	קריאה קודמת	קריאה נוכחית	סה"כ צריכה בקוט"ש	מחיר לקוט"ש בא"ג	סה"כ לתשלום
			31/01/20	01/01/20	פרטי חשבון עבור תאריכים:	
777	פסגה	13,162.90	13,753.20	-590.30	93.10	-549.57 ₪
778	גבע	3,898.20	3,990.40	-92.20	56.22	-51.83 ₪
779	שפל	7,731.20	9,220.90	-1,489.70	34.70	-516.93 ₪

**CHANGE - (0x0)18017293 - 3**

סוג תעריף	סוג צריכה	קריאה קודמת	קריאה נוכחית	סה"כ צריכה בקוט"ש	מחיר לקוט"ש בא"ג	סה"כ לתשלום
			31/01/20	01/01/20	פרטי חשבון עבור תאריכים:	
777	פסגה	605.85	649.60	-43.75	93.10	-40.73 ₪
778	גבע	197.90	203.70	-5.80	56.22	-3.26 ₪
779	שפל	554.40	662.00	-107.60	34.70	-37.34 ₪

**סה"כ לדייר:**

פסגה	גבע	שפל	סה"כ	שיא ביקוש
1,610.51	868.82	6,097.76	8,577.09	24.94
1,499.38 ₪	488.45 ₪	2,115.92 ₪	4,103.76 ₪	

סה"כ צריכה  
סה"כ לתשלום

0.00 ₪	תשלום קבוע	
0.00 ₪	תשלום עבור גודל חיבור בKVA (0x0)	
4,103.76 ₪	סה"כ לתשלום	לא כולל מע"מ





10/02/20

תאריך הפקה:

שם דייר: גרעין 2 אמדוקס - מעליות צפון + תאורה  
שם אתר: שער הכרמל

31/01/20

תאריך קריאה נוכחית:

01/01/20

תאריך קריאה קודמת:

לקוח/ה נכבד/ה, אנו מתכבדים להגיש את חישוב צריכת החשמל לתקופה 01/01/20 - 31/01/20:

גרעין 2 אמדוקס - מעליות צפון + תאורה - 4 - 00015665(0x0)

סוג תעריף	סוג צריכה	קריאה קודמת	קריאה נוכחית	סה"כ צריכה בקוט"ש	מחיר לקוט"ש בא"ג	סה"כ לתשלום
		01/01/20	31/01/20			
777	פסגה	407,123.45	408,773.71	1,650.26	93.10	1,536.39 ₪
778	גבע	314,165.60	314,954.19	788.59	56.22	443.34 ₪
779	שפל	440,455.56	446,544.69	6,089.14	34.70	2,112.93 ₪

סה"כ לדייר:

פסגה	גבע	שפל	סה"כ	שיא ביקוש
1,650.26	788.59	6,089.14	8,527.98	17.36
1,536.39 ₪	443.34 ₪	2,112.93 ₪	4,092.67 ₪	

סה"כ צריכה

סה"כ לתשלום

0.00 ₪	תשלום קבוע	
0.00 ₪	תשלום עבור גודל חיבור בKVA (0x0)	
4,092.67 ₪	סה"כ לתשלום	לא כולל מע"מ

התפלגות חיוב בש"ח לפי תעו"ז

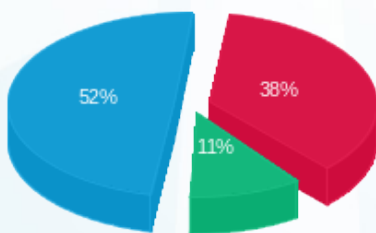

- פסגה (1,536.39 ₪) 52%
- גבע (443.34 ₪) 11%
- שפל (2,112.93 ₪) 38%

הסטוריית צריכה בקוט"ש

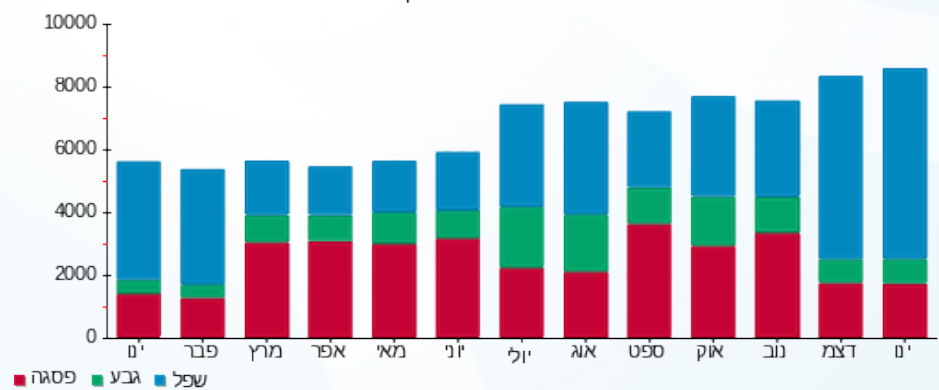

- פסגה
- גבע
- שפל





10/02/20

תאריך הפקדה:

שם דייר: גרעיני עפולה

31/01/20

תאריך קריאה נוכחית:

שם אתר: שער הכרמל

01/01/20

תאריך קריאה קודמת:

לקוח/ה נכבד/ה, אנו מתכבדים להגיש את חישוב צריכת החשמל לתקופה 01/01/20 - 31/01/20:

גרעיני עפולה - 1 - 00021944 (0x0)

סוג תעריף	סוג צריכה	קריאה קודמת	קריאה נוכחית	סה"כ צריכה בקוט"ש	מחיר לקוט"ש בא"ג	סה"כ לתשלום
פרטי חשבון עבור תאריכים:						
777	פסגה	01/01/20	31/01/20	563.33	93.10	524.46 ₪
778	גבע	258,990.37	259,062.54	72.17	56.22	40.58 ₪
779	שפל	173,877.21	176,344.64	2,467.42	34.70	856.20 ₪

סה"כ לדייר:

פסגה	גבע	שפל	סה"כ	שיא ביקוש
563.33	72.17	2,467.42	3,102.93	29.46
524.46 ₪	40.58 ₪	856.20 ₪	1,421.23 ₪	

סה"כ צריכה

סה"כ לתשלום

200.95 ₪	תשלום קבוע	
0.00 ₪	תשלום עבור גודל חיבור בKVA (0x0)	
1,622.18 ₪	סה"כ לתשלום	לא כולל מע"מ

התפלגות חיוב בש"ח לפי תעו"ז

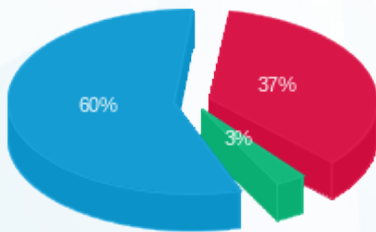

- פסגה (524.46 ₪) - 60%
- גבע (40.58 ₪) - 3%
- שפל (856.20 ₪) - 37%

הסטוריית צריכה בקוט"ש

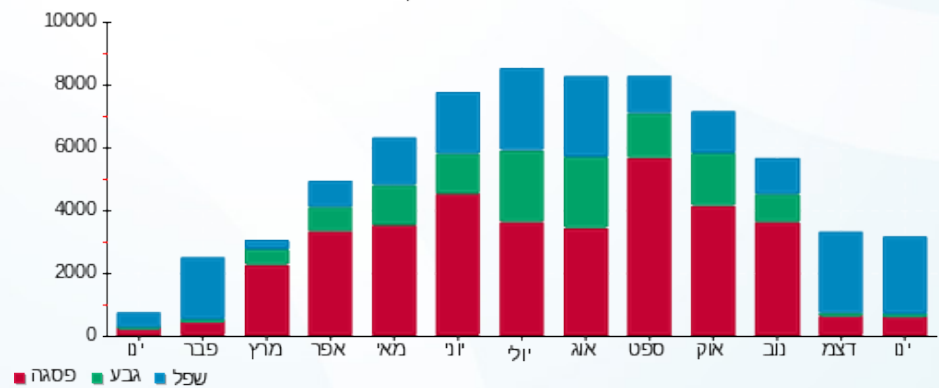



10/02/20 תאריך הפקה:  
 31/01/20 תאריך קריאה נוכחית:  
 01/01/20 תאריך קריאה קודמת:

שם דייר: ד.א.מ. תכנון  
 שם אתר: שער הכרמל

לקוח/ה נכבד/ה, אנו מתכבדים להגיש את חישוב צריכת החשמל לתקופה 01/01/20 - 31/01/20:

ד.א.מ. תכנון - 5 - 00017638(0x0)

סוג תעריף	סוג צריכה	קריאה קודמת	קריאה נוכחית	סה"כ צריכה בקוט"ש	מחיר לקוט"ש בא"ג	סה"כ לתשלום
פרטי חשבון עבור תאריכים:						
777	פסגה	01/01/20	31/01/20	77.22	93.10	71.89 ₪
778	גבע	20,816.13	20,832.15	16.02	56.22	9.01 ₪
779	שפל	29,907.52	30,292.55	385.03	34.70	133.60 ₪

סה"כ לדייר:

פסגה	גבע	שפל	סה"כ	שיא ביקוש
77.22	16.02	385.03	478.27	4.93
₪ 71.89	₪ 9.01	₪ 133.60	₪ 214.50	

סה"כ צריכה  
 סה"כ לתשלום

₪ 36.10	<b>תשלום קבוע</b>	
₪ 0.00	<b>תשלום עבור גודל חיבור בKVA (0x0)</b>	
₪ 250.60	<b>סה"כ לתשלום</b>	<b>לא כולל מע"מ</b>

התפלגות חיוב בש"ח לפי תעו"ז

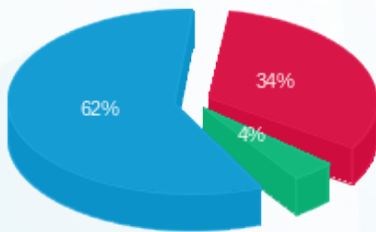

פסגה (₪ 71.89)  
 גבע (₪ 9.01)  
 שפל (₪ 133.60)

הסטוריית צריכה בקוט"ש

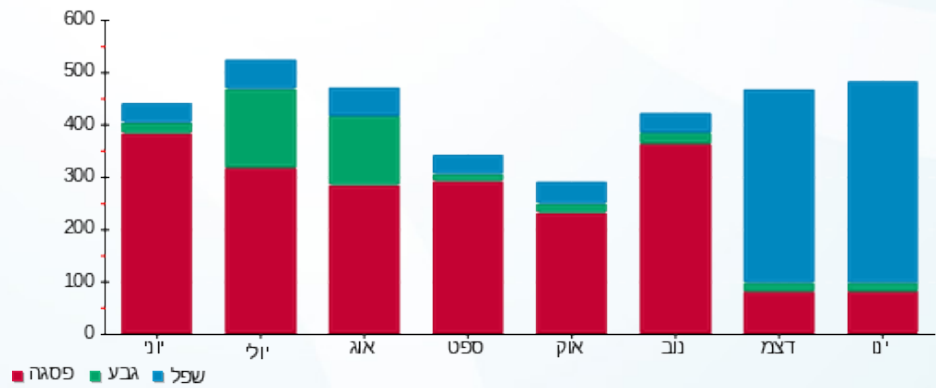

10/02/20 תאריך הפקדה:  
 31/01/20 תאריך קריאה נוכחית:  
 01/01/20 תאריך קריאה קודמת:

שם דייר: דומרק  
 שם אתר: שער הכרמל

**לקוח/ה נכבד/ה, אנו מתכבדים להגיש את חישוב צריכת החשמל לתקופה 01/01/20 - 31/01/20:**

דומרק - 3 - 00019005(0x0)

סוג תעריף	סוג צריכה	קריאה קודמת	קריאה נוכחית	סה"כ צריכה בקוט"ש	מחיר לקוט"ש בא"ג	סה"כ לתשלום
פרטי חשבון עבור תאריכים:						
777	פסגה	01/01/20	31/01/20	779.59	93.10	725.80 ₪
778	גבע	27,622.95	27,825.64	202.69	56.22	113.95 ₪
779	שפל	118,790.33	122,039.97	3,249.64	34.70	1,127.63 ₪

סה"כ לדייר:

פסגה	גבע	שפל	סה"כ	שיא ביקוש
779.59	202.69	3,249.64	4,231.92	25.96
725.80 ₪	113.95 ₪	1,127.63 ₪	1,967.38 ₪	

סה"כ צריכה  
 סה"כ לתשלום

200.95 ₪	<b>תשלום קבוע</b>	
0.00 ₪	<b>תשלום עבור גודל חיבור בKVA (0x0)</b>	
2,168.33 ₪	<b>סה"כ לתשלום</b>	<b>לא כולל מע"מ</b>

התפלגות חיוב בש"ח לפי תע"ז

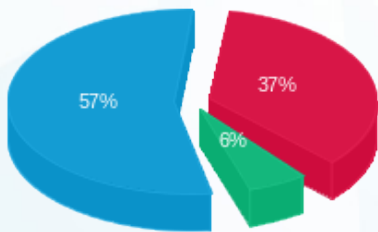

■ פסגה (725.80 ₪)  
 ■ גבע (113.95 ₪)  
 ■ שפל (1,127.63 ₪)

הסטוריית צריכה בקוט"ש

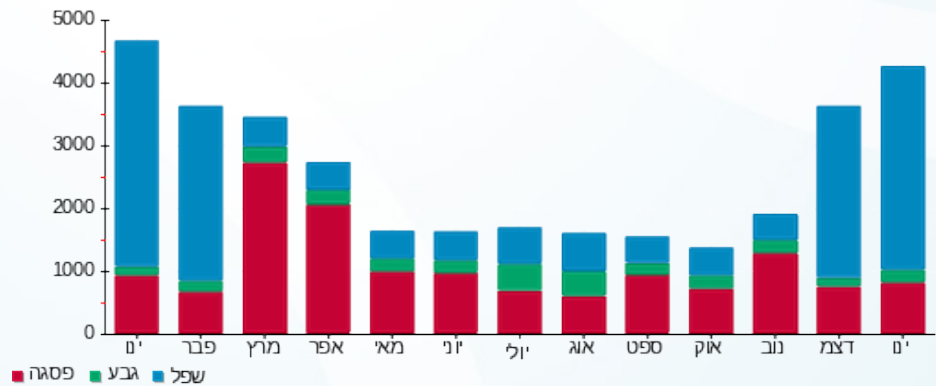



10/02/20 תאריך הפקה:  
 31/01/20 תאריך קריאה נוכחית:  
 01/01/20 תאריך קריאה קודמת:

שם דייר: חברת ניהול - חניונים (שנאי 1)  
 שם אתר: שער הכרמל

**לקוח/ה נכבד/ה, אנו מתכבדים להגיש את חישוב צריכת החשמל לתקופה 01/01/20 - 31/01/20:**

**לוח חניון חיוני - 1 - (0x0)00015665**

סוג תעריף	סוג צריכה	קריאה קודמת	קריאה נוכחית	סה"כ צריכה בקוט"ש	מחיר לקוט"ש בא"ג	סה"כ לתשלום
			31/01/20	01/01/20	פרטי חשבון עבור תאריכים:	
777	פסגה	78,375.57	78,733.02	357.46	93.10	332.79 ₪
778	גבע	125,620.38	125,809.51	189.13	56.22	106.33 ₪
779	שפל	376,114.89	377,601.76	1,486.87	34.70	515.94 ₪

**משאבות + מפוחי עשן - 2 - (0x0)00015665**

סוג תעריף	סוג צריכה	קריאה קודמת	קריאה נוכחית	סה"כ צריכה בקוט"ש	מחיר לקוט"ש בא"ג	סה"כ לתשלום
			31/01/20	01/01/20	פרטי חשבון עבור תאריכים:	
777	פסגה	179,283.04	179,386.35	103.31	93.10	96.18 ₪
778	גבע	134,369.85	134,408.17	38.31	56.22	21.54 ₪
779	שפל	115,785.26	116,193.89	408.63	34.70	141.79 ₪

**לוחות חניון בלתי חיוני - 6 - (0x0)00015665**

סוג תעריף	סוג צריכה	קריאה קודמת	קריאה נוכחית	סה"כ צריכה בקוט"ש	מחיר לקוט"ש בא"ג	סה"כ לתשלום
			31/01/20	01/01/20	פרטי חשבון עבור תאריכים:	
777	פסגה	1,122,064.47	1,124,095.91	2,031.44	93.10	1,891.27 ₪
778	גבע	878,923.69	879,849.74	926.05	56.22	520.63 ₪
779	שפל	1,015,632.53	1,021,913.88	6,281.35	34.70	2,179.63 ₪

**סה"כ לדייר:**

פסגה	גבע	שפל	סה"כ	שיא ביקוש
2,492.21	1,153.49	8,176.85	11,822.55	18.44
2,320.25 ₪	648.49 ₪	2,837.37 ₪	5,806.11 ₪	

סה"כ צריכה  
 סה"כ לתשלום

200.95 ₪	תשלום קבוע	
0.00 ₪	תשלום עבור גודל חיבור בKVA (0x0)	
6,007.06 ₪	סה"כ לתשלום	לא כולל מע"מ





התפלגות חיוב בש"ח לפי תעו"ז

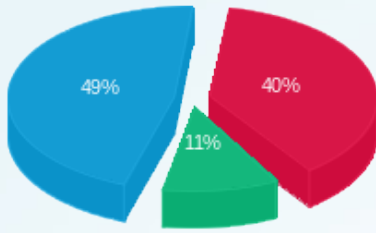

פסגה (2,320.25)  
 גבע (648.49)  
 שפל (2,837.37)

הסטוריית צריכה בקוט"ש

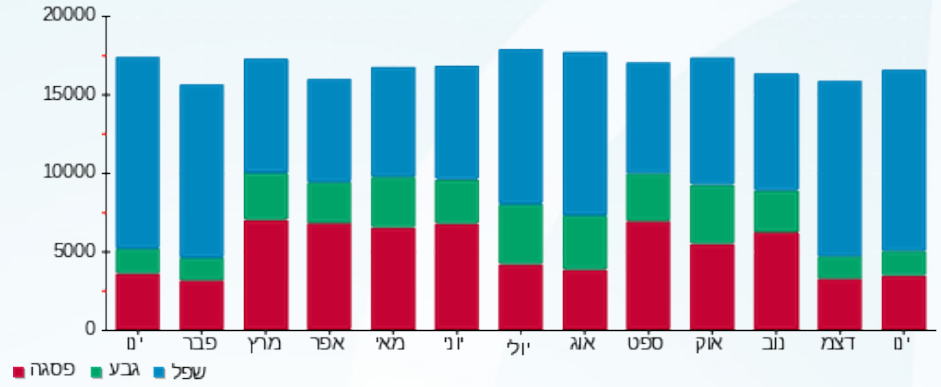



10/02/20

תאריך הפקדה:

שם דייר: חדר כושר- המאמן  
שם אתר: שער הכרמל

31/01/20

תאריך קריאה נוכחית:

01/01/20

תאריך קריאה קודמת:

לקוח/ה נכבד/ה, אנו מתכבדים להגיש את חישוב צריכת החשמל לתקופה 01/01/20 - 31/01/20:

חדר כושר- המאמן - 6 - (0x0)00018346

סוג תעריף	סוג צריכה	קריאה קודמת	קריאה נוכחית	סה"כ צריכה בקוט"ש	מחיר לקוט"ש בא"ג	סה"כ לתשלום
פרטי חשבון עבור תאריכים:						
777	פסגה	01/01/20	31/01/20	535.18	93.10	498.25 ₪
778	גבע	340,425.72	340,600.94	175.22	56.22	98.51 ₪
779	שפל	337,064.89	337,665.81	600.92	34.70	208.52 ₪

סה"כ לדייר:

פסגה	גבע	שפל	סה"כ	שיא ביקוש
535.18	175.22	600.92	1,311.32	10.11
₪ 498.25	₪ 98.51	₪ 208.52	₪ 805.28	

סה"כ צריכה

סה"כ לתשלום

200.95 ₪	<b>תשלום קבוע</b>	
0.00 ₪	<b>תשלום עבור גודל חיבור בKVA (0x0)</b>	
1,006.23 ₪	<b>סה"כ לתשלום</b>	<b>לא כולל מע"מ</b>

התפלגות חיוב בש"ח לפי תעו"ז

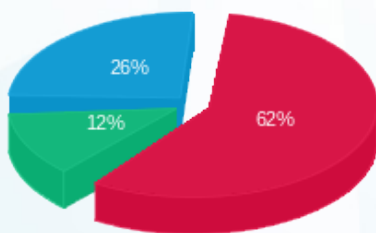

- פסגה (₪ 498.25)
- גבע (₪ 98.51)
- שפל (₪ 208.52)

הסטוריית צריכה בקוט"ש

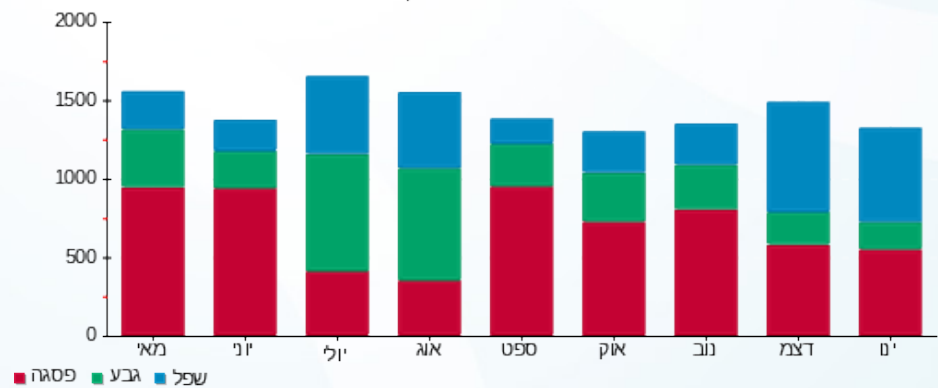



10/02/20 תאריך הפקה:  
 31/01/20 תאריך קריאה נוכחית:  
 01/01/20 תאריך קריאה קודמת:

שם דייר: חדר מיחשוב טמרט טלקום  
 שם אתר: שער הכרמל

לקוח/ה נכבד/ה, אנו מתכבדים להגיש את חישוב צריכת החשמל לתקופה 01/01/20 - 31/01/20:

חדר מיחשוב טמרט טלקום - 8 - 00025484 (0x0)

סוג תעריף	סוג צריכה	קריאה קודמת	קריאה נוכחית	סה"כ צריכה בקוט"ש	מחיר לקוט"ש בא"ג	סה"כ לתשלום
			31/01/20	01/01/20	פרטי חשבון עבור תאריכים:	
777	פסגה	1,702,802.12	1,718,232.30	15,430.18	93.10	14,365.49 ₪
778	גבע	896,158.43	903,983.70	7,825.27	56.22	4,399.37 ₪
779	שפל	2,850,206.93	2,908,442.70	58,235.77	34.70	20,207.81 ₪

סה"כ לדייר:

פסגה	גבע	שפל	סה"כ	שיא ביקוש
15,430.18	7,825.27	58,235.77	81,491.22	126.59
14,365.49 ₪	4,399.37 ₪	20,207.81 ₪	38,972.67 ₪	

סה"כ צריכה  
 סה"כ לתשלום

200.95 ₪	תשלום קבוע	
0.00 ₪	תשלום עבור גודל חיבור בKVA (0x0)	
39,173.62 ₪	סה"כ לתשלום	לא כולל מע"מ

התפלגות חיוב בש"ח לפי תעו"ז

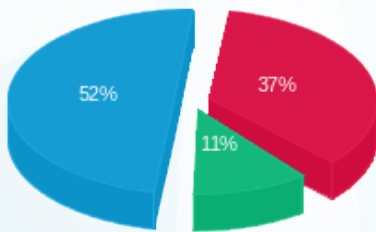

פסגה (14,365.49 ₪) 52%  
 גבע (4,399.37 ₪) 11%  
 שפל (20,207.81 ₪) 37%

הסטוריית צריכה בקוט"ש

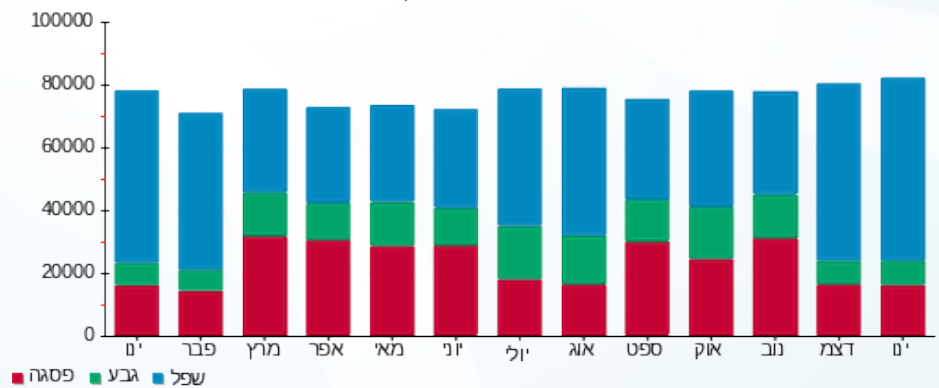



10/02/20

תאריך הפקדה:

שם דייר: חדר משאבות כיבוי אש

31/01/20

תאריך קריאה נוכחית:

שם אתר: שער הכרמל

01/01/20

תאריך קריאה קודמת:

לקוח/ה נכבד/ה, אנו מתכבדים להגיש את חישוב צריכת החשמל לתקופה 01/01/20 - 31/01/20:

חדר משאבות כיבוי אש - 1 - 15091246(0x0)

סוג תעריף	סוג צריכה	קריאה קודמת	קריאה נוכחית	סה"כ צריכה בקוט"ש	מחיר לקוט"ש בא"ג	סה"כ לתשלום
פרטי חשבון עבור תאריכים:						
777	פסגה	01/01/20	31/01/20	1,138.20	93.10	1,059.66 ₪
778	גבע	41,810.00	42,328.20	518.20	56.22	291.33 ₪
779	שפל	128,400.00	132,434.20	4,034.20	34.70	1,399.87 ₪

סה"כ לדייר:

פסגה	גבע	שפל	סה"כ	שיא ביקוש
1,138.20	518.20	4,034.20	5,690.60	24.30
1,059.66 ₪	291.33 ₪	1,399.87 ₪	2,750.86 ₪	

סה"כ צריכה

סה"כ לתשלום

200.95 ₪	תשלום קבוע	
0.00 ₪	תשלום עבור גודל חיבור בKVA (0x0)	
2,951.81 ₪	סה"כ לתשלום	לא כולל מע"מ

התפלגות חיוב בש"ח לפי תע"ז

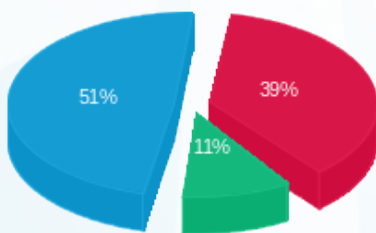

- פסגה (1,059.66 ₪) - 51%
- גבע (291.33 ₪) - 11%
- שפל (1,399.87 ₪) - 39%

הסטוריית צריכה בקוט"ש

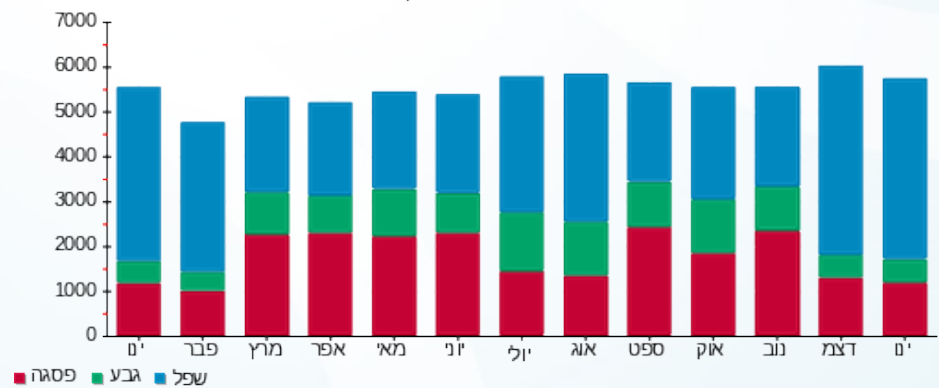



10/02/20 תאריך הפקדה:  
 31/01/20 תאריך קריאה נוכחית:  
 01/01/20 תאריך קריאה קודמת:

שם דייר: חיילן  
 שם אתר: שער הכרמל

לקוח/ה נכבד/ה, אנו מתכבדים להגיש את חישוב צריכת החשמל לתקופה 01/01/20 - 31/01/20:

חיילן - 3 - 00023922 (0x0)

סוג תעריף	סוג צריכה	קריאה קודמת	קריאה נוכחית	סה"כ צריכה בקוט"ש	מחיר לקוט"ש בא"ג	סה"כ לתשלום
		01/01/20	31/01/20	פרטי חשבון עבור תאריכים:		
777	פסגה	702,214.01	703,555.62	1,341.61	93.10	1,249.04 ₪
778	גבע	433,199.64	433,591.58	391.94	56.22	220.35 ₪
779	שפל	593,148.74	597,750.42	4,601.68	34.70	1,596.78 ₪

סה"כ לדייר:

פסגה	גבע	שפל	סה"כ	שיא ביקוש
1,341.61	391.94	4,601.68	6,335.22	31.75
1,249.04 ₪	220.35 ₪	1,596.78 ₪	3,066.17 ₪	

סה"כ צריכה  
 סה"כ לתשלום

200.95 ₪	תשלום קבוע	
0.00 ₪	תשלום עבור גודל חיבור בKVA (0x0)	
3,267.12 ₪	סה"כ לתשלום	לא כולל מע"מ

התפלגות חיוב בש"ח לפי תעו"ז

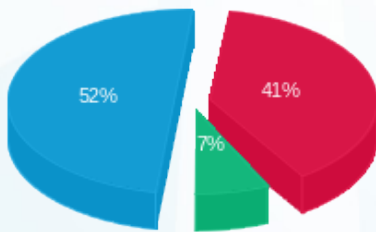

■ פסגה (1,249.04 ₪)  
 ■ גבע (220.35 ₪)  
 ■ שפל (1,596.78 ₪)

הסטוריית צריכה בקוט"ש

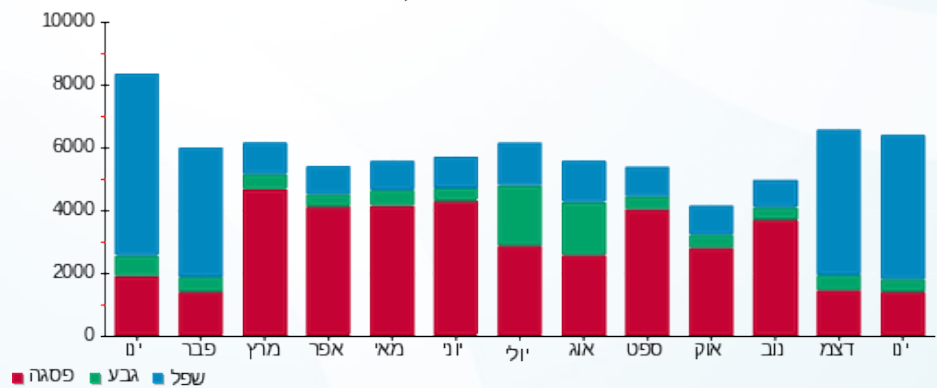

10/02/20 תאריך הפקדה:  
 31/01/20 תאריך קריאה נוכחית:  
 01/01/20 תאריך קריאה קודמת:

שם דייר: חנות דגים חדשה אחים נחום  
 שם אתר: שער הכרמל

לקוח/ה נכבד/ה, אנו מתכבדים להגיש את חישוב צריכת החשמל לתקופה 01/01/20 - 31/01/20:

חנות דגים חדשה אחים נחום - 2 - 81014175(0x0)

סה"כ לתשלום	מחיר לקוט"ש בא"ג	סה"כ צריכה בקוט"ש	קריאה נוכחית	קריאה קודמת	סוג צריכה	סוג תעריף
			31/01/20	01/01/20	פרטי חשבון עבור תאריכים:	
1,165.84 ₪	93.10	1,252.25	221,713.52	220,461.27	פסגה	777
93.49 ₪	56.22	166.29	63,829.44	63,663.15	גבע	778
1,215.52 ₪	34.70	3,502.93	106,885.00	103,382.08	שפל	779

סה"כ לדייר:

שיא ביקוש	סה"כ	שפל	גבע	פסגה
3.04	4,921.46	3,502.93	166.29	1,252.25
	2,474.84 ₪	1,215.52 ₪	93.49 ₪	1,165.84 ₪

סה"כ צריכה  
 סה"כ לתשלום

200.95 ₪	<b>תשלום קבוע</b>	
0.00 ₪	<b>תשלום עבור גודל חיבור בKVA (0x0)</b>	
2,675.79 ₪	<b>סה"כ לתשלום</b>	<b>לא כולל מע"מ</b>

התפלגות חיוב בש"ח לפי תעו"ז

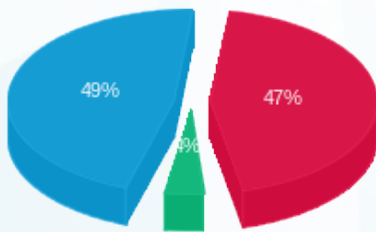

■ פסגה (1,165.84 ₪)  
 ■ גבע (93.49 ₪)  
 ■ שפל (1,215.52 ₪)

הסטוריית צריכה בקוט"ש

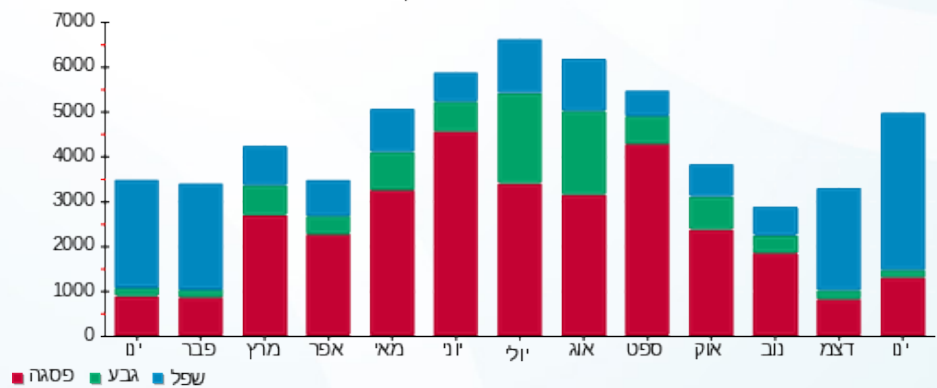

10/02/20 תאריך הפקה:  
 31/01/20 תאריך קריאה נוכחית:  
 01/01/20 תאריך קריאה קודמת:

שם דייר: טאמרוס 1  
 שם אתר: שער הכרמל

**לקוח/ה נכבד/ה, אנו מתכבדים להגיש את חישוב צריכת החשמל לתקופה 01/01/20 - 31/01/20:**

טאמרוס 1 - 1 - 81014540(0x0)

סוג תעריף	סוג צריכה	קריאה קודמת	קריאה נוכחית	סה"כ צריכה בקוט"ש	מחיר לקוט"ש בא"ג	סה"כ לתשלום
פרטי חשבון עבור תאריכים:						
777	פסגה	01/01/20	31/01/20	0.63	93.10	₪ 0.59
778	גבע	2,496.50	2,517.88	21.37	56.22	₪ 12.02
779	שפל	3,787.80	3,790.03	2.23	34.70	₪ 0.77

סה"כ לדייר:

פסגה	גבע	שפל	סה"כ	שיא ביקוש
0.63	21.37	2.23	24.24	1.71
₪ 0.59	₪ 12.02	₪ 0.77	₪ 13.38	

סה"כ צריכה  
 סה"כ לתשלום

200.95 ₪	<b>תשלום קבוע</b>	
0.00 ₪	<b>תשלום עבור גודל חיבור בKVA (0x0)</b>	
214.33 ₪	<b>סה"כ לתשלום</b>	<b>לא כולל מע"מ</b>

התפלגות חיוב בש"ח לפי תעו"ז

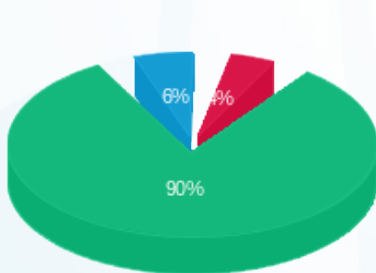

פסגה (₪ 0.59)  
 גבע (₪ 12.02)  
 שפל (₪ 0.77)

הסטוריית צריכה בקוט"ש

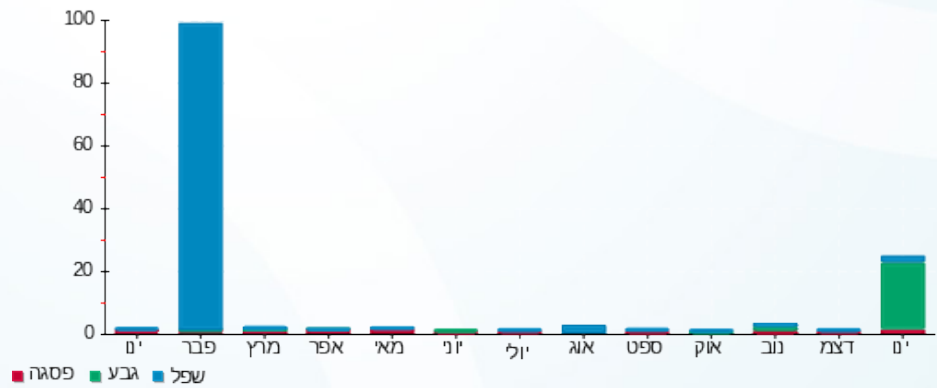

10/02/20 תאריך הפקה:  
 31/01/20 תאריך קריאה נוכחית:  
 01/01/20 תאריך קריאה קודמת:

שם דייר: טאמרט 2  
 שם אתר: שער הכרמל

**לקוח/ה נכבד/ה, אנו מתכבדים להגיש את חישוב צריכת החשמל לתקופה 01/01/20 - 31/01/20:**

טאמרט 2 - 2 - 81014540(0x0)

סוג תעריף	סוג צריכה	קריאה קודמת	קריאה נוכחית	סה"כ צריכה בקוט"ש	מחיר לקוט"ש בא"ג	סה"כ לתשלום
פרטי חשבון עבור תאריכים:						
777	פסגה	01/01/20	31/01/20	992.80	93.10	924.29 ₪
778	גבע	67,493.55	67,998.98	505.42	56.22	284.15 ₪
779	שפל	213,435.61	217,179.45	3,743.84	34.70	1,299.11 ₪

סה"כ לדייר:

פסגה	גבע	שפל	סה"כ	שיא ביקוש
992.80	505.42	3,743.84	5,242.06	7.23
924.29 ₪	284.15 ₪	1,299.11 ₪	2,507.55 ₪	

סה"כ צריכה  
 סה"כ לתשלום

200.95 ₪	<b>תשלום קבוע</b>	
0.00 ₪	<b>תשלום עבור גודל חיבור בKVA (0x0)</b>	
2,708.50 ₪	<b>סה"כ לתשלום</b>	<b>לא כולל מע"מ</b>

התפלגות חיוב בש"ח לפי תעו"ז

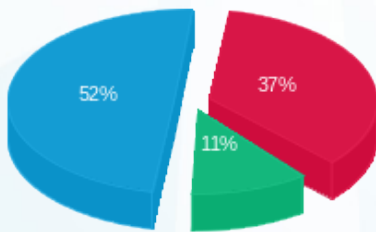

■ פסגה (924.29 ₪)  
 ■ גבע (284.15 ₪)  
 ■ שפל (1,299.11 ₪)

הסטוריית צריכה בקוט"ש

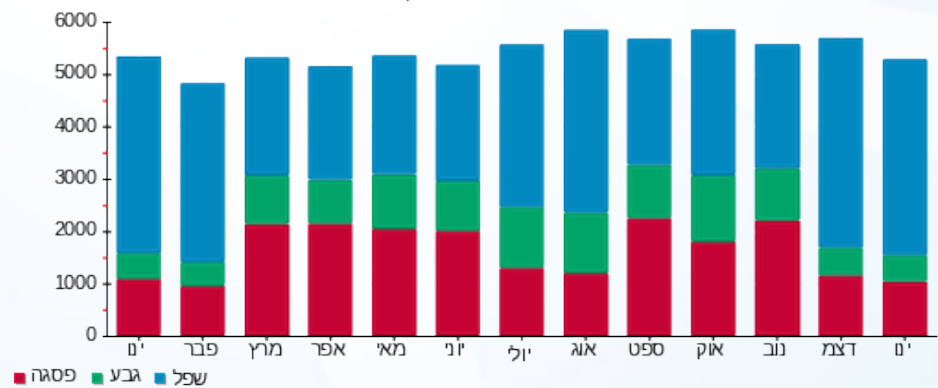



10/02/20

תאריך הפקדה:

שם דייר: טיפ קרמיקה  
שם אתר: שער הכרמל

31/01/20

תאריך קריאה נוכחית:

01/01/20

תאריך קריאה קודמת:

לקוח/ה נכבד/ה, אנו מתכבדים להגיש את חישוב צריכת החשמל לתקופה 01/01/20 - 31/01/20:

טיפ קרמיקה - 3 - 81014175(0x0)

סוג תעריף	סוג צריכה	קריאה קודמת	קריאה נוכחית	סה"כ צריכה בקוט"ש	מחיר לקוט"ש בא"ג	סה"כ לתשלום
פרטי חשבון עבור תאריכים:						
777	פסגה	01/01/20	31/01/20	623.51	93.10	580.49 ₪
778	גבע	55,857.35	55,879.55	22.19	56.22	12.48 ₪
779	שפל	58,701.74	59,800.21	1,098.46	34.70	381.17 ₪

סה"כ לדייר:

פסגה	גבע	שפל	סה"כ	שיא ביקוש
623.51	22.19	1,098.46	1,744.16	0.52
₪ 580.49	₪ 12.48	₪ 381.17	₪ 974.13	

סה"כ צריכה

סה"כ לתשלום

200.95 ₪	<b>תשלום קבוע</b>	
0.00 ₪	<b>תשלום עבור גודל חיבור בKVA (0x0)</b>	
1,175.08 ₪	<b>סה"כ לתשלום</b>	<b>לא כולל מע"מ</b>

התפלגות חיוב בש"ח לפי תע"ז

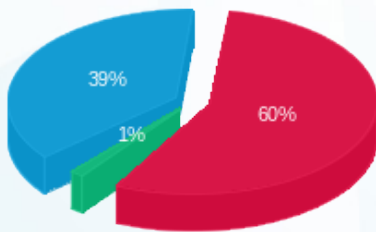

- פסגה (580.49 ₪) - 1%
- גבע (12.48 ₪) - 39%
- שפל (381.17 ₪) - 60%

הסטוריית צריכה בקוט"ש

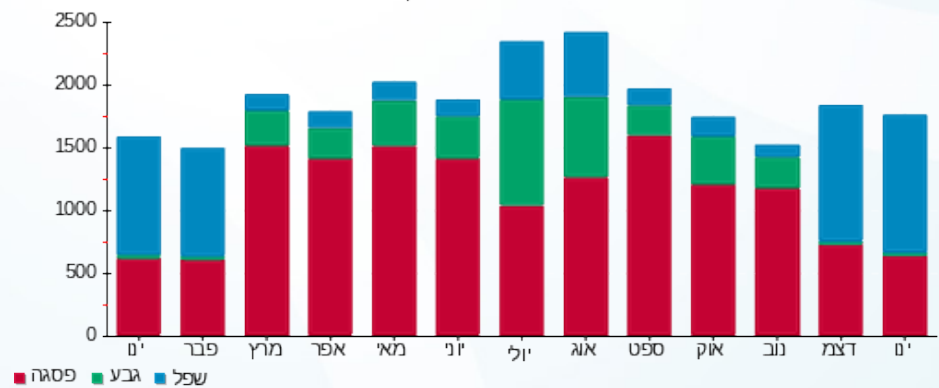



10/02/20 תאריך הפקה:  
 31/01/20 תאריך קריאה נוכחית:  
 01/01/20 תאריך קריאה קודמת:

שם דייר: טיפת קרמיקה (חנות בגדים AVG)  
 שם אתר: שער הכרמל

לקוח/ה נכבד/ה, אנו מתכבדים להגיש את חישוב צריכת החשמל לתקופה 01/01/20 - 31/01/20:

טיפת קרמיקה (חנות בגדים 1 - 00013106x0) - AVG

סוג תעריף	סוג צריכה	קריאה קודמת	קריאה נוכחית	סה"כ צריכה בקוט"ש	מחיר לקוט"ש בא"ג	סה"כ לתשלום
פרטי חשבון עבור תאריכים:						
777	פסגה	01/01/20	31/01/20	-0.04	93.10	0.04 ₪
778	גבע	8,564.44	8,564.41	-0.03	56.22	0.02 ₪
779	שפל	13,221.41	13,221.15	-0.27	34.70	0.09 ₪

סה"כ לדייר:

פסגה	גבע	שפל	סה"כ	שיא ביקוש
-0.04	-0.03	-0.27	-0.34	0.10
0.04 ₪	0.02 ₪	0.09 ₪	0.15 ₪	

סה"כ צריכה  
 סה"כ לתשלום

200.95 ₪	תשלום קבוע	
0.00 ₪	תשלום עבור גודל חיבור בKVA (0x0)	
200.80 ₪	סה"כ לתשלום	לא כולל מע"מ

התפלגות חיוב בש"ח לפי תעו"ז

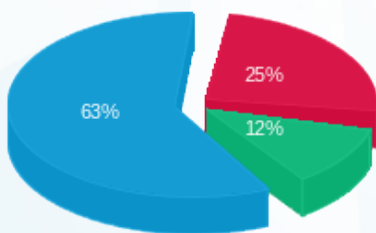

■ פסגה (0.04 ₪)  
 ■ גבע (0.02 ₪)  
 ■ שפל (0.09 ₪)

הסטוריית צריכה בקוט"ש

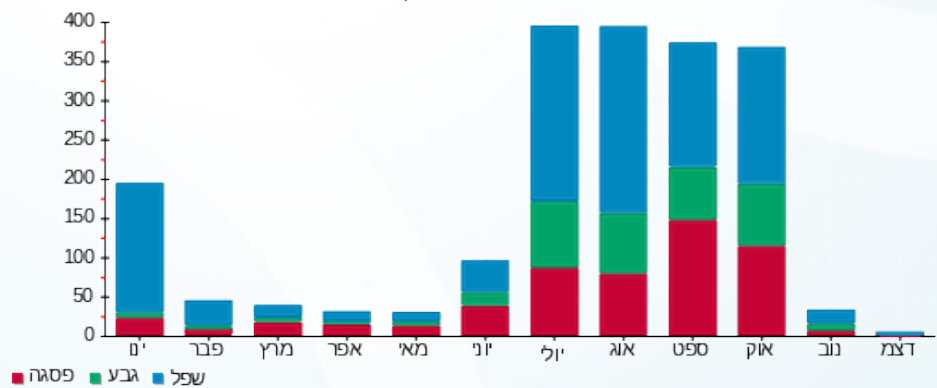

10/02/20 תאריך הפקדה:  
 31/01/20 תאריך קריאה נוכחית:  
 01/01/20 תאריך קריאה קודמת:

שם דייר: לוח חשמל חדר Q1 - טמריס  
 שם אתר: שער הכרמל

לקוח/ה נכבד/ה, אנו מתכבדים להגיש את חישוב צריכת החשמל לתקופה 01/01/20 - 31/01/20:

לוח חשמל חדר Q1 - טמריס - 1 - 81014999(0x0)

סוג תעריף	סוג צריכה	קריאה קודמת	קריאה נוכחית	סה"כ צריכה בקוט"ש	מחיר לקוט"ש בא"ג	סה"כ לתשלום
		01/01/20	31/01/20			
777	פסגה	694,180.93	699,439.01	5,258.08	93.10	4,895.28 ₪
778	גבע	373,456.00	376,061.71	2,605.71	56.22	1,464.93 ₪
779	שפל	1,163,015.56	1,182,855.61	19,840.05	34.70	6,884.50 ₪

סה"כ לדייר:

פסגה	גבע	שפל	סה"כ	שיא ביקוש
5,258.08	2,605.71	19,840.05	27,703.84	53.34
4,895.28 ₪	1,464.93 ₪	6,884.50 ₪	13,244.70 ₪	

סה"כ צריכה  
 סה"כ לתשלום

0.00 ₪	תשלום קבוע	
0.00 ₪	תשלום עבור גודל חיבור בKVA (0x0)	
13,244.70 ₪	סה"כ לתשלום	לא כולל מע"מ

התפלגות חיוב בש"ח לפי תעו"ז

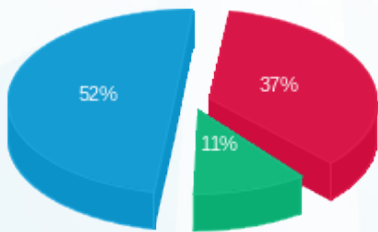

■ פסגה (4,895.28 ₪)  
 ■ גבע (1,464.93 ₪)  
 ■ שפל (6,884.50 ₪)

הסטוריית צריכה בקוט"ש

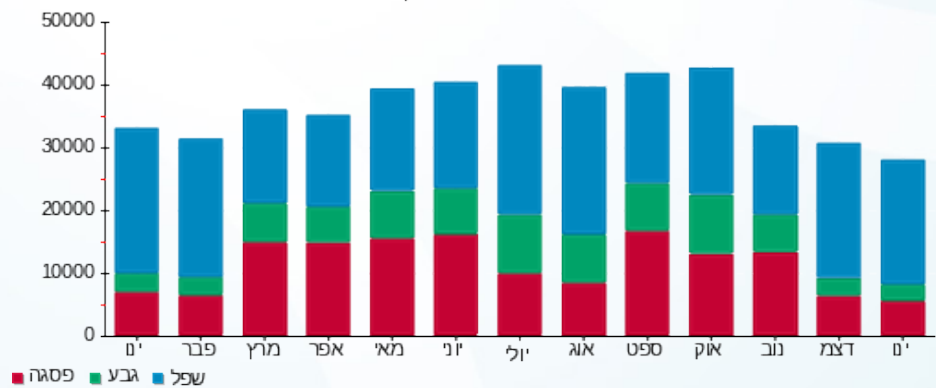



10/02/20 תאריך הפקה:  
 31/01/20 תאריך קריאה נוכחית:  
 01/01/20 תאריך קריאה קודמת:

שם דייר: לוח משאבות צפון + פיקוד  
 שם אתר: שער הכרמל

לקוח/ה נכבד/ה, אנו מתכבדים להגיש את חישוב צריכת החשמל לתקופה 01/01/20 - 31/01/20:

לוח משאבות צפון + פיקוד - 2 - 18170734(0x0)

סוג תעריף	סוג צריכה	קריאה קודמת	קריאה נוכחית	סה"כ צריכה בקוט"ש	מחיר לקוט"ש בא"ג	סה"כ לתשלום
			31/01/20	01/01/20	פרטי חשבון עבור תאריכים:	
777	פסגה	70,886.50	74,914.80	4,028.30	93.10	3,750.35 ₪
778	גבע	24,644.90	25,493.30	848.40	56.22	476.97 ₪
779	שפל	17,054.60	23,541.10	6,486.50	34.70	2,250.82 ₪

סה"כ לדייר:

פסגה	גבע	שפל	סה"כ	שיא ביקוש
4,028.30	848.40	6,486.50	11,363.20	30.86
3,750.35 ₪	476.97 ₪	2,250.82 ₪	6,478.13 ₪	

סה"כ צריכה  
 סה"כ לתשלום

0.00 ₪	תשלום קבוע	
0.00 ₪	תשלום עבור גודל חיבור בKVA (0x0)	
6,478.13 ₪	סה"כ לתשלום	לא כולל מע"מ

התפלגות חיוב בש"ח לפי תעו"ז

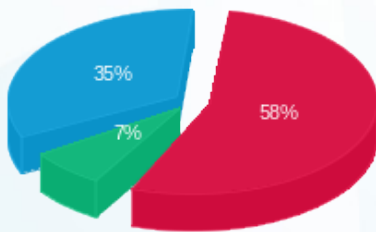

■ פסגה (3,750.35 ₪)  
 ■ גבע (476.97 ₪)  
 ■ שפל (2,250.82 ₪)

הסטוריית צריכה בקוט"ש

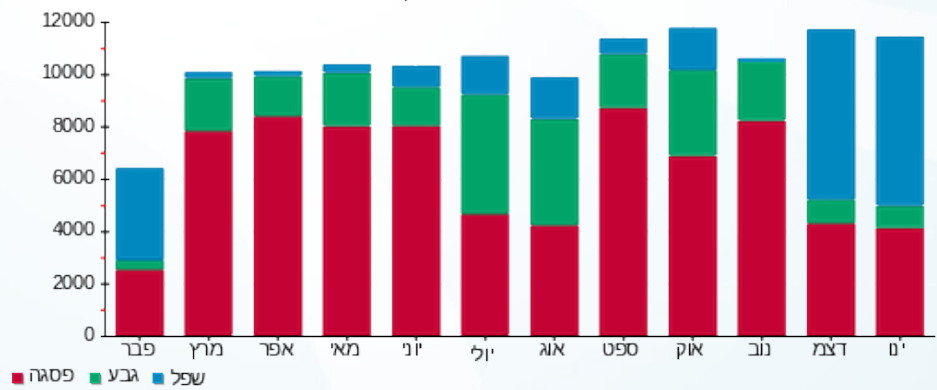



10/02/20 תאריך הפקה:  
 31/01/20 תאריך קריאה נוכחית:  
 01/01/20 תאריך קריאה קודמת:

שם דייר: לוח פיקוד איורור צפון  
 שם אתר: שער הכרמל

לקוח/ה נכבד/ה, אנו מתכבדים להגיש את חישוב צריכת החשמל לתקופה 01/01/20 - 31/01/20:

לוח פיקוד איורור צפון - 3 - 18170592(0x0)

סוג תעריף	סוג צריכה	קריאה קודמת	קריאה נוכחית	סה"כ צריכה בקוט"ש	מחיר לקוט"ש בא"ג	סה"כ לתשלום
פרטי חשבון עבור תאריכים:						
		01/01/20	31/01/20			
777	פסגה	38,859.90	40,349.00	1,489.10	93.10	1,386.35 ₪
778	גבע	13,468.70	14,091.50	622.80	56.22	350.14 ₪
779	שפל	28,625.10	32,499.30	3,874.20	34.70	1,344.35 ₪

סה"כ לדייר:

פסגה	גבע	שפל	סה"כ	שיא ביקוש
1,489.10	622.80	3,874.20	5,986.10	16.69
1,386.35 ₪	350.14 ₪	1,344.35 ₪	3,080.84 ₪	

סה"כ צריכה  
 סה"כ לתשלום

0.00 ₪	תשלום קבוע	
0.00 ₪	תשלום עבור גודל חיבור בKVA (0x0)	
3,080.84 ₪	סה"כ לתשלום	לא כולל מע"מ

התפלגות חיוב בש"ח לפי תע"ז

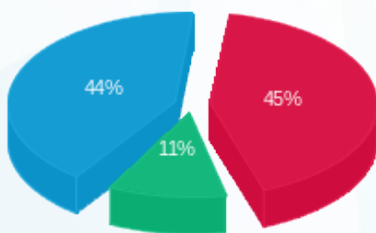

■ פסגה (1,386.35 ₪)  
 ■ גבע (350.14 ₪)  
 ■ שפל (1,344.35 ₪)

הסטוריית צריכה בקוט"ש

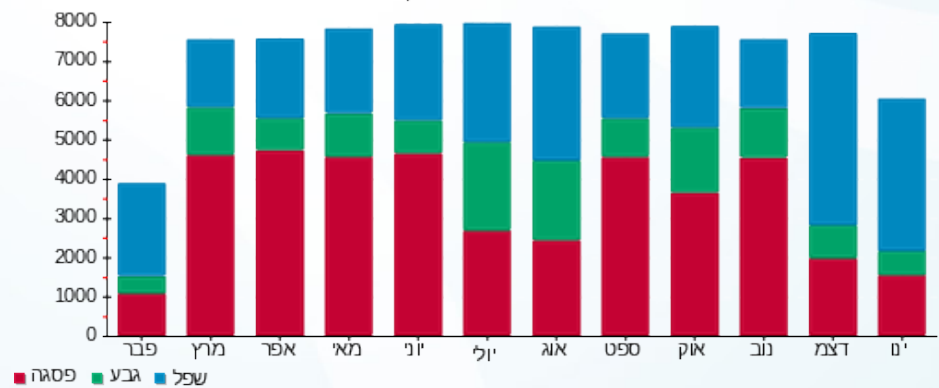

10/02/20 תאריך הפקה: שם דייר: לוח שירותי בית קומת כניסה (מעברים, מחוץ לבנין וכו)  
 שם אתר: שער הכרמל  
 31/01/20 תאריך קריאה נוכחית: תאריך קריאה נוכחית:  
 01/01/20 תאריך קריאה קודמת: תאריך קריאה קודמת:

לקוח/ה נכבד/ה, אנו מתכבדים להגיש את חישוב צריכת החשמל לתקופה 01/01/20 - 31/01/20:

לוח שירותי בית קומת כניסה (מעברים, מחוץ לבנין וכו - 13 - 14154676(0x0))

סוג תעריף	סוג צריכה	קריאה קודמת	קריאה נוכחית	סה"כ צריכה בקוט"ש	מחיר לקוט"ש בא"ג	סה"כ לתשלום
פרטי חשבון עבור תאריכים:						
777	פסגה	01/01/20	31/01/20	1,726.00	93.10	1,606.91 ₪
778	גבע	67,063.00	67,503.40	440.40	56.22	247.59 ₪
779	שפל	182,489.60	187,272.80	4,783.20	34.70	1,659.77 ₪

סה"כ לדייר:

פסגה	גבע	שפל	סה"כ	שיא ביקוש
1,726.00	440.40	4,783.20	6,949.60	19.95
1,606.91 ₪	247.59 ₪	1,659.77 ₪	3,514.27 ₪	

סה"כ צריכה  
סה"כ לתשלום

200.95 ₪	תשלום קבוע	
0.00 ₪	תשלום עבור גודל חיבור בKVA (0x0)	
3,715.22 ₪	סה"כ לתשלום	לא כולל מע"מ

התפלגות חיוב בש"ח לפי תע"ז

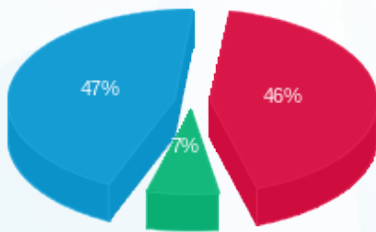

■ פסגה (1,606.91 ₪)  
 ■ גבע (247.59 ₪)  
 ■ שפל (1,659.77 ₪)

הסטוריית צריכה בקוט"ש

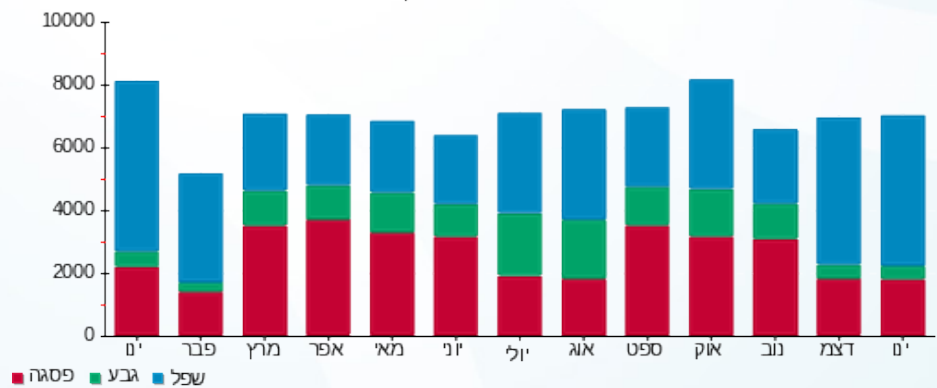



10/02/20

תאריך הפקדה:

שם דייר: ליעם אלקטריק

31/01/20

תאריך קריאה נוכחית:

שם אתר: שער הכרמל

01/01/20

תאריך קריאה קודמת:

לקוח/ה נכבד/ה, אנו מתכבדים להגיש את חישוב צריכת החשמל לתקופה 01/01/20 - 31/01/20:

ליעם אלקטריק - 1 - 00022681 (0x0)

סוג תעריף	סוג צריכה	קריאה קודמת	קריאה נוכחית	סה"כ צריכה בקוט"ש	מחיר לקוט"ש בא"ג	סה"כ לתשלום
פרטי חשבון עבור תאריכים:						
777	פסגה	01/01/20	31/01/20	509.93	93.10	474.74 ₪
778	גבע	33,104.16	33,290.61	186.46	56.22	104.83 ₪
779	שפל	95,062.08	96,855.13	1,793.04	34.70	622.19 ₪

סה"כ לדייר:

פסגה	גבע	שפל	סה"כ	שיא ביקוש
509.93	186.46	1,793.04	2,489.43	8.99
474.74 ₪	104.83 ₪	622.19 ₪	1,201.75 ₪	

סה"כ צריכה

סה"כ לתשלום

200.95 ₪	תשלום קבוע	
0.00 ₪	תשלום עבור גודל חיבור בKVA (0x0)	
1,402.70 ₪	סה"כ לתשלום	לא כולל מע"מ

התפלגות חיוב בש"ח לפי תע"ז

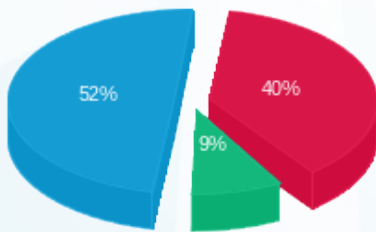

- פסגה (474.74 ₪) 52%
- גבע (104.83 ₪) 9%
- שפל (622.19 ₪) 40%

הסטוריית צריכה בקוט"ש

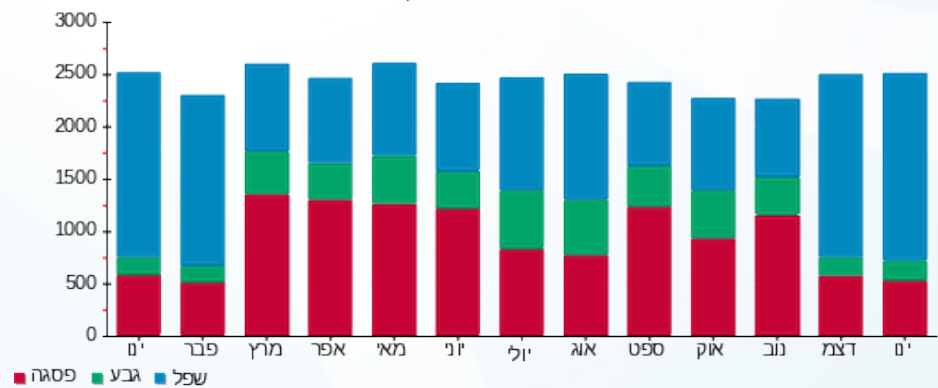

10/02/20 תאריך הפקדה:  
 31/01/20 תאריך קריאה נוכחית:  
 01/01/20 תאריך קריאה קודמת:

שם דייר: ליעם אלקטריק מיזוג  
 שם אתר: שער הכרמל

לקוח/ה נכבד/ה, אנו מתכבדים להגיש את חישוב צריכת החשמל לתקופה 01/01/20 - 31/01/20:

ליעם אלקטריק מיזוג - 1 - 81029709(0x0)

סוג תעריף	סוג צריכה	קריאה קודמת	קריאה נוכחית	סה"כ צריכה בקוט"ש	מחיר לקוט"ש בא"ג	סה"כ לתשלום
פרטי חשבון עבור תאריכים:						
777	פסגה	01/01/20	31/01/20	0.36	93.10	0.34 ₪
778	גבע	4,631.68	4,631.84	0.17	56.22	0.10 ₪
779	שפל	10,721.45	10,722.69	1.23	34.70	0.43 ₪

סה"כ לדייר:

פסגה	גבע	שפל	סה"כ	שיא ביקוש
0.36	0.17	1.23	1.77	0.004
0.34 ₪	0.10 ₪	0.43 ₪	0.86 ₪	

סה"כ צריכה  
 סה"כ לתשלום

0.00 ₪	תשלום קבוע	
0.00 ₪	תשלום עבור גודל חיבור בKVA (0x0)	
0.86 ₪	סה"כ לתשלום	לא כולל מע"מ

התפלגות חיוב בש"ח לפי תעו"ז

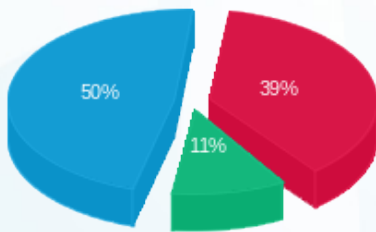

פסגה (0.34 ₪) - 50%  
 גבע (0.10 ₪) - 11%  
 שפל (0.43 ₪) - 39%

הסטוריית צריכה בקוט"ש

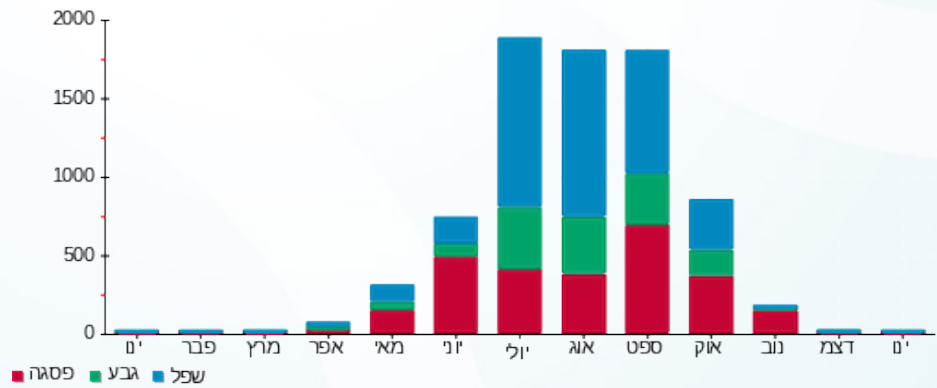



10/02/20 תאריך הפקה:  
 31/01/20 תאריך קריאה נוכחית:  
 01/01/20 תאריך קריאה קודמת:

**שם דייר:** מא אמדוקס דרום  
**שם אתר:** שער הכרמל

**לקוח/ה נכבד/ה, אנו מתכבדים להגיש את חישוב צריכת החשמל לתקופה 01/01/20 - 31/01/20:**

**לוח מ"א דרום - 4 - 18170592(0x0)**

סוג תעריף	סוג צריכה	קריאה קודמת	קריאה נוכחית	סה"כ צריכה בקוט"ש	מחיר לקוט"ש בא"ג	סה"כ לתשלום
פרטי חשבון עבור תאריכים:						
777	פסגה	01/01/20	31/01/20	1,014.70	93.10	944.69 ₪
778	גבע	7,839.50	8,478.50	639.00	56.22	359.25 ₪
779	שפל	29,835.90	34,838.90	5,003.00	34.70	1,736.04 ₪

**משאבות סחרור מים דרום - 2 - 18170721(0x0)**

סוג תעריף	סוג צריכה	קריאה קודמת	קריאה נוכחית	סה"כ צריכה בקוט"ש	מחיר לקוט"ש בא"ג	סה"כ לתשלום
פרטי חשבון עבור תאריכים:						
777	פסגה	01/01/20	31/01/20	3,870.30	93.10	3,603.25 ₪
778	גבע	24,750.80	25,556.00	805.20	56.22	452.68 ₪
779	שפל	16,620.90	22,843.00	6,222.10	34.70	2,159.07 ₪

**צילר מס 2 דרומי - 3 - 18170721(0x0)**

סוג תעריף	סוג צריכה	קריאה קודמת	קריאה נוכחית	סה"כ צריכה בקוט"ש	מחיר לקוט"ש בא"ג	סה"כ לתשלום
פרטי חשבון עבור תאריכים:						
777	פסגה	0.00	0.00	0.00	93.10	0.00 ₪
778	גבע	0.00	0.00	0.00	56.22	0.00 ₪
779	שפל	0.00	0.00	0.00	34.70	0.00 ₪

**צילר מס 1 דרומי - 4 - 18170721(0x0)**

סוג תעריף	סוג צריכה	קריאה קודמת	קריאה נוכחית	סה"כ צריכה בקוט"ש	מחיר לקוט"ש בא"ג	סה"כ לתשלום
פרטי חשבון עבור תאריכים:						
777	פסגה	103,671.60	104,186.40	514.80	93.10	479.28 ₪
778	גבע	26,914.80	27,248.40	333.60	56.22	187.55 ₪
779	שפל	14,266.80	15,261.60	994.80	34.70	345.20 ₪



שירותי בית גג דרום - 3 - 18170733 (0x0)

סוג תעריף	סוג צריכה	קריאה קודמת	קריאה נוכחית	סה"כ צריכה בקוט"ש	מחיר לקוט"ש בא"ג	סה"כ לתשלום
פרטי חשבון עבור תאריכים:			01/01/20	31/01/20		
777	פסגה	9,813.95	9,912.00	98.05	93.10	91.28 ₪
778	גבע	5,558.10	5,602.60	44.50	56.22	25.02 ₪
779	שפל	12,461.25	12,794.30	333.05	34.70	115.57 ₪

צילר מס 3 דרום - 4 - 18170733 (0x0)

סוג תעריף	סוג צריכה	קריאה קודמת	קריאה נוכחית	סה"כ צריכה בקוט"ש	מחיר לקוט"ש בא"ג	סה"כ לתשלום
פרטי חשבון עבור תאריכים:			01/01/20	31/01/20		
777	פסגה	173,787.60	175,437.60	1,650.00	93.10	1,536.15 ₪
778	גבע	47,600.40	48,105.60	505.20	56.22	284.02 ₪
779	שפל	23,468.40	26,653.20	3,184.80	34.70	1,105.13 ₪

סה"כ לדירה:

פסגה	גבע	שפל	סה"כ	שיא ביקוש
7,147.85	2,327.50	15,737.75	25,213.10	95.45
₪ 6,654.65	₪ 1,308.52	₪ 5,461.00	₪ 13,424.17	

₪ 0.00	<b>תשלום קבוע</b>	
₪ 0.00	<b>תשלום עבור גודל חיבור בKVA (0x0)</b>	
₪ 13,424.17	<b>סה"כ לתשלום</b>	<b>לא כולל מע"מ</b>

התפלגות חיוב בש"ח לפי תעו"ז

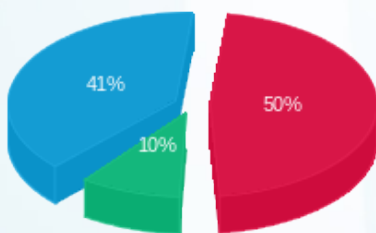

■ פסגה (₪ 6,654.65) 50%  
■ גבע (₪ 1,308.52) 10%  
■ שפל (₪ 5,461.00) 41%

הסטוריית צריכה בקוט"ש

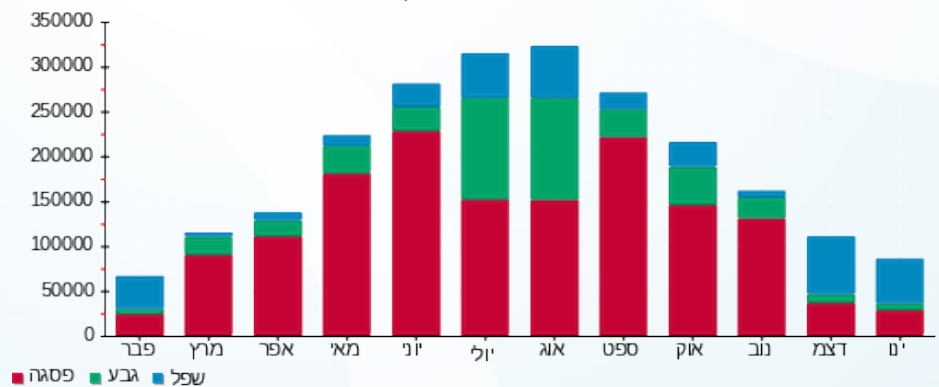



10/02/20

תאריך הפקדה:

שם דייר: מבנה חדש זמני

31/01/20

תאריך קריאה נוכחית:

שם אתר: שער הכרמל

01/01/20

תאריך קריאה קודמת:

לקוח/ה נכבד/ה, אנו מתכבדים להגיש את חישוב צריכת החשמל לתקופה 01/01/20 - 31/01/20:

מבנה חדש זמני - 4 - (0x0)00018346

סוג תעריף	סוג צריכה	קריאה קודמת	קריאה נוכחית	סה"כ צריכה בקוט"ש	מחיר לקוט"ש בא"ג	סה"כ לתשלום
פרטי חשבון עבור תאריכים:						
777	פסגה	01/01/20	31/01/20	332.10	93.10	309.19 ₪
778	גבע	37,235.16	37,347.06	111.90	56.22	62.91 ₪
779	שפל	119,698.80	120,781.86	1,083.07	34.70	375.82 ₪

סה"כ לדייר:

פסגה	גבע	שפל	סה"כ	שיא ביקוש
332.10	111.90	1,083.07	1,527.08	6.47
309.19 ₪	62.91 ₪	375.82 ₪	747.93 ₪	

סה"כ צריכה

סה"כ לתשלום

200.95 ₪	תשלום קבוע	
0.00 ₪	תשלום עבור גודל חיבור בKVA (0x0)	
948.88 ₪	סה"כ לתשלום	לא כולל מע"מ

התפלגות חיוב בש"ח לפי תע"ז

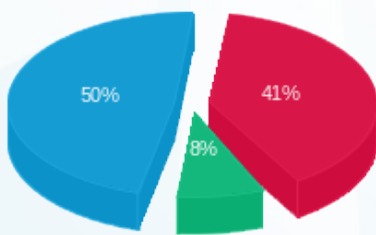

- פסגה (309.19 ₪)
- גבע (62.91 ₪)
- שפל (375.82 ₪)

הסטוריית צריכה בקוט"ש

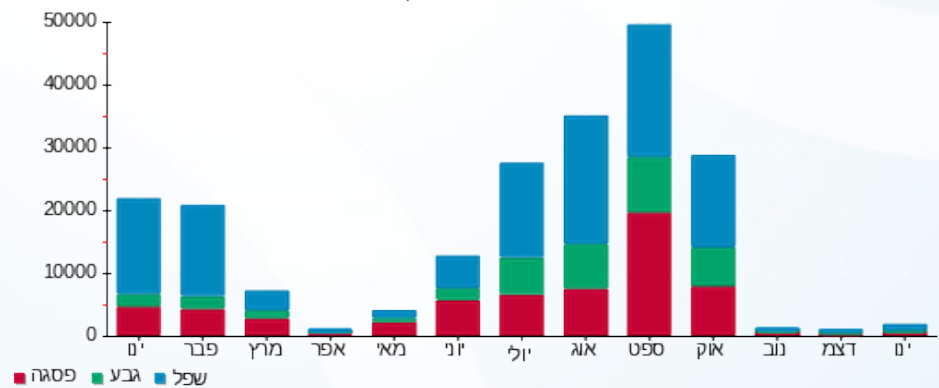



10/02/20 תאריך הפקדה:  
 31/01/20 תאריך קריאה נוכחית:  
 01/01/20 תאריך קריאה קודמת:

שם דייר: מחסני חשמל למאזן  
 שם אתר: שער הכרמל

לקוח/ה נכבד/ה, אנו מתכבדים להגיש את חישוב צריכת החשמל לתקופה 01/01/20 - 31/01/20:

מחסני חשמל - 4 - 00024598(0x0)

סה"כ לתשלום	מחיר לקוט"ש בא"ג	סה"כ צריכה בקוט"ש	קריאה נוכחית	קריאה קודמת	סוג צריכה	סוג תעריף
			31/01/20	01/01/20	פרטי חשבון עבור תאריכים:	
0.00 ₪	93.10	0.00	376.51	376.51	פסגה	777
0.00 ₪	56.22	0.00	112.35	112.35	גבע	778
0.00 ₪	34.70	0.00	291.09	291.09	שפל	779

סה"כ לדייר:

שיא ביקוש	סה"כ	שפל	גבע	פסגה
	0.00	0.00	0.00	0.00
	0.00 ₪	0.00 ₪	0.00 ₪	0.00 ₪

סה"כ צריכה  
 סה"כ לתשלום

0.00 ₪	תשלום קבוע	
0.00 ₪	תשלום עבור גודל חיבור בKVA (0x0)	
0.00 ₪	סה"כ לתשלום	לא כולל מע"מ





10/02/20

תאריך הפקדה:

שם דייר: מחסני תאורה

31/01/20

תאריך קריאה נוכחית:

שם אתר: שער הכרמל

01/01/20

תאריך קריאה קודמת:

לקוח/ה נכבד/ה, אנו מתכבדים להגיש את חישוב צריכת החשמל לתקופה 01/01/20 - 31/01/20:

מחסני תאורה - 1 - 00023912 (0x0)

סוג תעריף	סוג צריכה	קריאה קודמת	קריאה נוכחית	סה"כ צריכה בקוט"ש	מחיר לקוט"ש בא"ג	סה"כ לתשלום
פרטי חשבון עבור תאריכים:						
777	פסגה	01/01/20	31/01/20	1,161.24	93.10	1,081.12 ₪
778	גבע	448,423.70	448,561.12	137.42	56.22	77.26 ₪
779	שפל	159,994.39	162,114.18	2,119.78	34.70	735.57 ₪

סה"כ לדייר:

פסגה	גבע	שפל	סה"כ	שיא ביקוש
1,161.24	137.42	2,119.78	3,418.45	17.26
1,081.12 ₪	77.26 ₪	735.57 ₪	1,893.94 ₪	

סה"כ צריכה

סה"כ לתשלום

200.95 ₪	תשלום קבוע	
0.00 ₪	תשלום עבור גודל חיבור בKVA (0x0)	
2,094.89 ₪	סה"כ לתשלום	לא כולל מע"מ

התפלגות חיוב בש"ח לפי תעו"ז

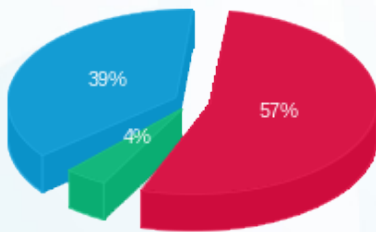

- פסגה (1,081.12 ₪) 57%
- גבע (77.26 ₪) 4%
- שפל (735.57 ₪) 39%

הסטוריית צריכה בקוט"ש

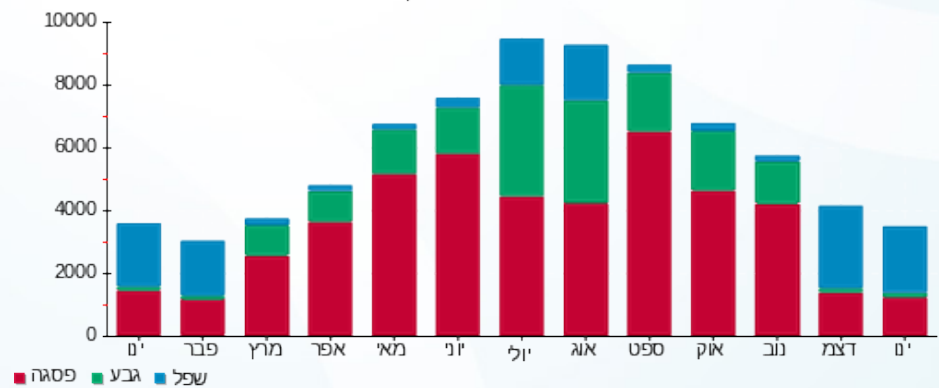

10/02/20 תאריך הפקה:  
 31/01/20 תאריך קריאה נוכחית:  
 01/01/20 תאריך קריאה קודמת:

שם דייר: מחשבים KSP  
 שם אתר: שער הכרמל

**לקוח/ה נכבד/ה, אנו מתכבדים להגיש את חישוב צריכת החשמל לתקופה 01/01/20 - 31/01/20:**

**K.S.P - (0x0)18017293 - 2**

סה"כ לתשלום	מחיר לקוט"ש בא"ג	סה"כ צריכה בקוט"ש	קריאה נוכחית	קריאה קודמת	סוג צריכה	סוג תעריף
			31/01/20	01/01/20	פרטי חשבון עבור תאריכים:	
₪ 549.57	93.10	590.30	13,753.20	13,162.90	פסגה	777
₪ 51.83	56.22	92.20	3,990.40	3,898.20	גבע	778
₪ 516.93	34.70	1,489.70	9,220.90	7,731.20	שפל	779

סה"כ לדייר:

שיא ביקוש	סה"כ	שפל	גבע	פסגה
8.28	2,172.20	1,489.70	92.20	590.30
	₪ 1,118.33	₪ 516.93	₪ 51.83	₪ 549.57

סה"כ צריכה  
 סה"כ לתשלום

₪ 36.10	<b>תשלום קבוע</b>	
₪ 0.00	<b>תשלום עבור גודל חיבור בKVA (0x0)</b>	
₪ 1,154.43	<b>סה"כ לתשלום</b>	<b>לא כולל מע"מ</b>

התפלגות חיוב בש"ח לפי תעו"ז

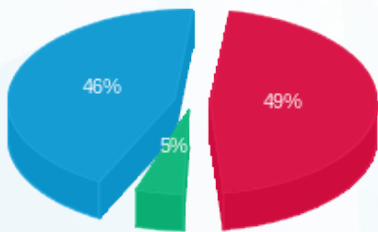

■ פסגה (₪ 549.57)  
 ■ גבע (₪ 51.83)  
 ■ שפל (₪ 516.93)

הסטוריית צריכה בקוט"ש

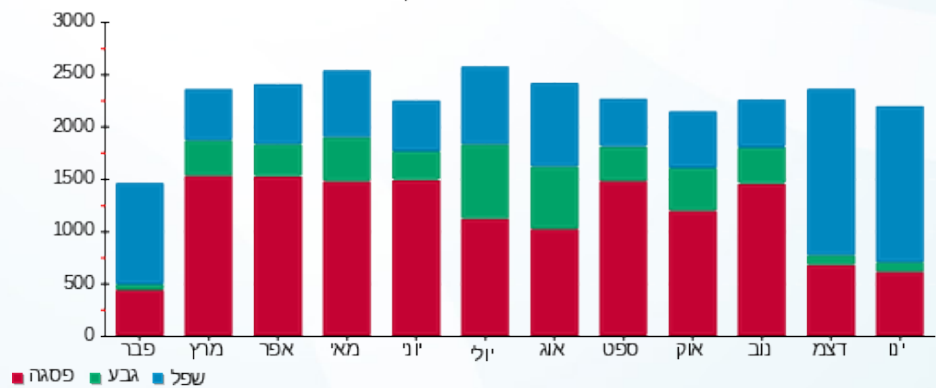



10/02/20 תאריך הפקדה:  
 31/01/20 תאריך קריאה נוכחית:  
 01/01/20 תאריך קריאה קודמת:

שם דייר: מטריקס קומה 5  
 שם אתר: שער הכרמל

לקוח/ה נכבד/ה, אנו מתכבדים להגיש את חישוב צריכת החשמל לתקופה 01/01/20 - 31/01/20:

מטריקס - 1 - 18017296(0x0)

סוג תעריף	סוג צריכה	קריאה קודמת	קריאה נוכחית	סה"כ צריכה בקוט"ש	מחיר לקוט"ש בא"ג	סה"כ לתשלום
פרטי חשבון עבור תאריכים:						
777	פסגה	01/01/20	31/01/20	415.30	93.10	386.64 ₪
778	גבע	4,305.90	4,539.90	234.00	56.22	131.55 ₪
779	שפל	13,726.40	16,197.50	2,471.10	34.70	857.47 ₪

סה"כ לדייר:

פסגה	גבע	שפל	סה"כ	שיא ביקוש
415.30	234.00	2,471.10	3,120.40	78.98
₪ 386.64	₪ 131.55	₪ 857.47	₪ 1,375.67	

סה"כ צריכה  
 סה"כ לתשלום

200.95 ₪	תשלום קבוע	
0.00 ₪	תשלום עבור גודל חיבור בKVA (0x0)	
1,576.62 ₪	סה"כ לתשלום	לא כולל מע"מ

התפלגות חיוב בש"ח לפי תעו"ז

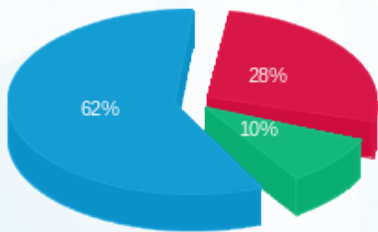

פסגה (386.64 ₪) - 28%  
 גבע (131.55 ₪) - 10%  
 שפל (857.47 ₪) - 62%

הסטוריית צריכה בקוט"ש

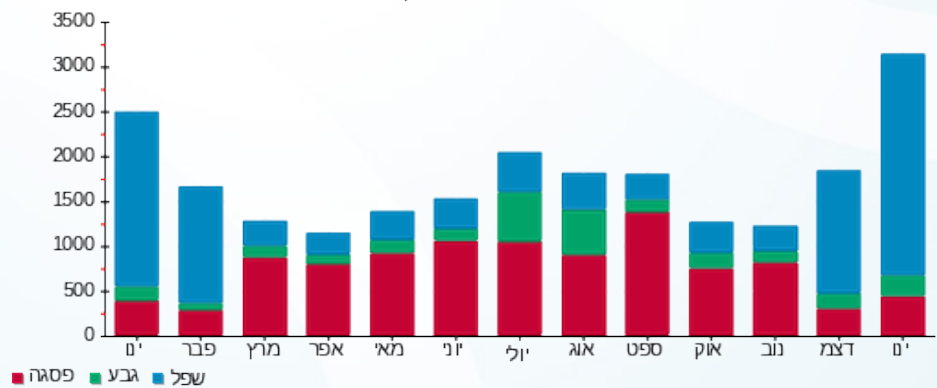



10/02/20 תאריך הפקה:  
 31/01/20 תאריך קריאה נוכחית:  
 01/01/20 תאריך קריאה קודמת:

שם דייר: מיזוג 24 שעות טופז  
 שם אתר: שער הכרמל

לקוח/ה נכבד/ה, אנו מתכבדים להגיש את חישוב צריכת החשמל לתקופה 01/01/20 - 31/01/20:

מיזוג 24 שעות טופז - 4 - 00025484 (0x0)

סוג תעריף	סוג צריכה	קריאה קודמת	קריאה נוכחית	סה"כ צריכה בקוט"ש	מחיר לקוט"ש בא"ג	סה"כ לתשלום
		01/01/20	31/01/20	פרטי חשבון עבור תאריכים:		
777	פסגה	1,618,908.32	1,626,097.94	7,189.62	93.10	6,693.54 ₪
778	גבע	1,113,087.25	1,116,828.89	3,741.64	56.22	2,103.55 ₪
779	שפל	2,582,859.48	2,610,312.83	27,453.34	34.70	9,526.31 ₪

סה"כ לדייר:

פסגה	גבע	שפל	סה"כ	שיא ביקוש
7,189.62	3,741.64	27,453.34	38,384.60	65.65
6,693.54 ₪	2,103.55 ₪	9,526.31 ₪	18,323.40 ₪	

סה"כ צריכה  
 סה"כ לתשלום

200.95 ₪	תשלום קבוע	
0.00 ₪	תשלום עבור גודל חיבור בKVA (0x0)	
18,524.35 ₪	סה"כ לתשלום	לא כולל מע"מ

התפלגות חיוב בש"ח לפי תע"ז

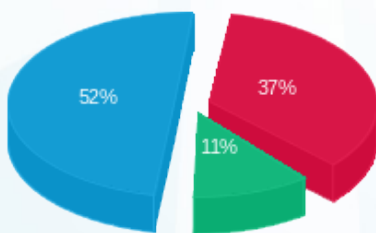

■ פסגה (6,693.54 ₪) 52%  
 ■ גבע (2,103.55 ₪) 11%  
 ■ שפל (9,526.31 ₪) 37%

הסטוריית צריכה בקוט"ש

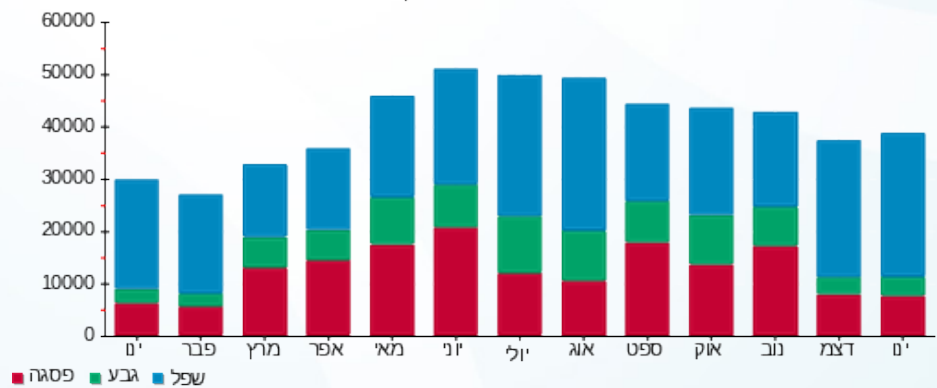

■ פסגה ■ גבע ■ שפל





10/02/20 תאריך הפקה:  
 31/01/20 תאריך קריאה נוכחית:  
 01/01/20 תאריך קריאה קודמת:

שם דייר: מימד - מחסן  
 שם אתר: שער הכרמל

לקוח/ה נכבד/ה, אנו מתכבדים להגיש את חישוב צריכת החשמל לתקופה 01/01/20 - 31/01/20:

מימד - מחסן - 6 - (0x0)81014540

סוג תעריף	סוג צריכה	קריאה קודמת	קריאה נוכחית	סה"כ צריכה בקוט"ש	מחיר לקוט"ש בא"ג	סה"כ לתשלום
פרטי חשבון עבור תאריכים:						
777	פסגה	01/01/20	31/01/20	605.63	93.10	563.84 ₪
778	גבע	22,256.63	22,567.26	310.63	56.22	174.64 ₪
779	שפל	56,052.28	58,356.04	2,303.76	34.70	799.41 ₪

סה"כ לדיר:

פסגה	גבע	שפל	סה"כ	שיא ביקוש
605.63	310.63	2,303.76	3,220.02	6.22
563.84 ₪	174.64 ₪	799.41 ₪	1,537.88 ₪	

סה"כ צריכה  
 סה"כ לתשלום

200.95 ₪	תשלום קבוע	
0.00 ₪	תשלום עבור גודל חיבור בKVA (0x0)	
1,738.83 ₪	סה"כ לתשלום	לא כולל מע"מ

התפלגות חיוב בש"ח לפי תע"ז

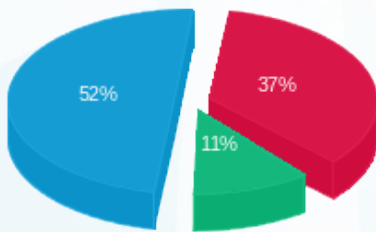

■ פסגה (563.84 ₪)  
 ■ גבע (174.64 ₪)  
 ■ שפל (799.41 ₪)

הסטוריית צריכה בקוט"ש

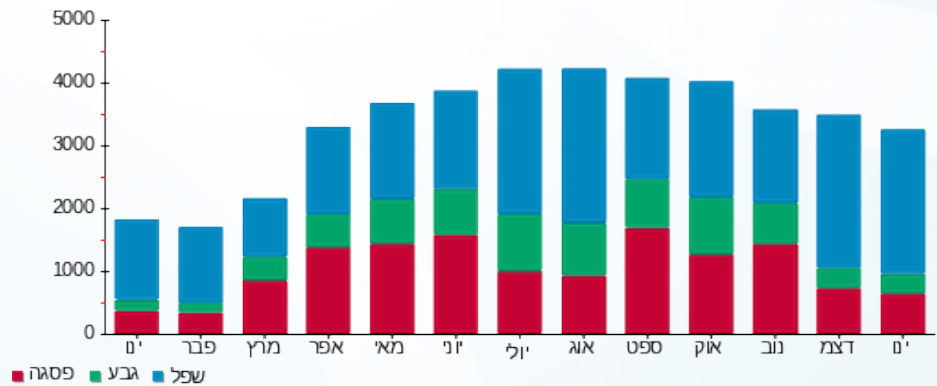



10/02/20

תאריך הפקה:

שם דייר: מכבי חיפה קומה 5  
שם אתר: שער הכרמל

31/01/20

תאריך קריאה נוכחית:

01/01/20

תאריך קריאה קודמת:

לקוח/ה נכבד/ה, אנו מתכבדים להגיש את חישוב צריכת החשמל לתקופה 01/01/20 - 31/01/20:

מכבי - 2 - 18017296(0x0)

סוג תעריף	סוג צריכה	קריאה קודמת	קריאה נוכחית	סה"כ צריכה בקוט"ש	מחיר לקוט"ש בא"ג	סה"כ לתשלום
פרטי חשבון עבור תאריכים:						
777	פסגה	01/01/20	31/01/20	582.30	93.10	542.12 ₪
778	גבע	4,443.80	4,550.10	106.30	56.22	59.76 ₪
779	שפל	15,150.10	17,336.70	2,186.60	34.70	758.75 ₪

סה"כ לדייר:

פסגה	גבע	שפל	סה"כ	שיא ביקוש
582.30	106.30	2,186.60	2,875.20	20.31
542.12 ₪	59.76 ₪	758.75 ₪	1,360.63 ₪	

סה"כ צריכה

סה"כ לתשלום

200.95 ₪	תשלום קבוע	
0.00 ₪	תשלום עבור גודל חיבור בKVA (0x0)	
1,561.58 ₪	סה"כ לתשלום	לא כולל מע"מ

התפלגות חיוב בש"ח לפי תע"ז

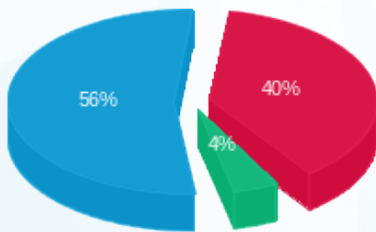

- פסגה (542.12 ₪)
- גבע (59.76 ₪)
- שפל (758.75 ₪)

הסטוריית צריכה בקוט"ש

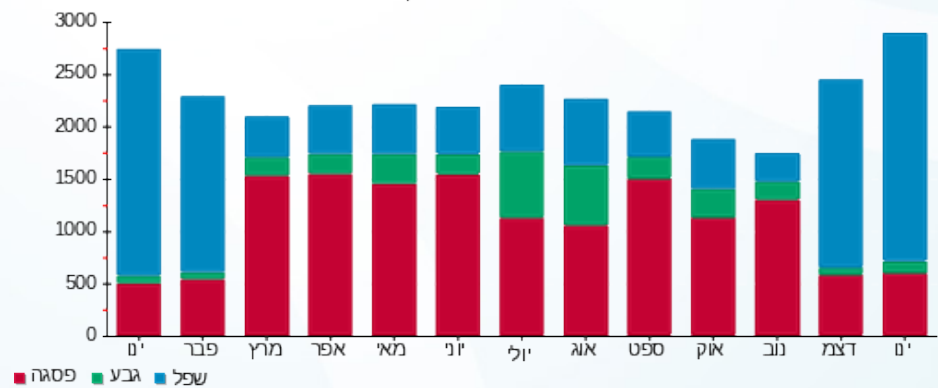

10/02/20 תאריך הפקדה:  
 31/01/20 תאריך קריאה נוכחית:  
 01/01/20 תאריך קריאה קודמת:

שם דייר: מסדר - מתח גבוה  
 שם אתר: שער הכרמל

**לקוח/ה נכבד/ה, אנו מתכבדים להגיש את חישוב צריכת החשמל לתקופה 01/01/20 - 31/01/20:**

מסדר - מתח גבוה - 1 - 11103379(0x0)

סוג תעריף	סוג צריכה	קריאה קודמת	קריאה נוכחית	סה"כ צריכה בקוט"ש	מחיר לקוט"ש בא"ג	סה"כ לתשלום
		01/01/20	31/01/20			
777	פסגה	5,958,226.80	6,176,846.00	218,619.20	81.81	178,852.37 ₪
778	גבע	2,484,790.40	2,573,384.00	88,593.60	48.04	42,560.37 ₪
779	שפל	4,944,554.00	5,670,412.40	725,858.40	27.45	199,248.13 ₪

סה"כ לדייר:

פסגה	גבע	שפל	סה"כ	שיא ביקוש
218,619.20	88,593.60	725,858.40	1,033,071.20	2.00
178,852.37 ₪	42,560.37 ₪	199,248.13 ₪	420,660.86 ₪	

סה"כ צריכה  
 סה"כ לתשלום

478.21 ₪	<b>תשלום קבוע</b>	
0.00 ₪	<b>תשלום עבור גודל חיבור בKVA (0x0)</b>	
421,139.07 ₪	<b>סה"כ לתשלום</b>	<b>לא כולל מע"מ</b>

התפלגות חיוב בש"ח לפי תעו"ז

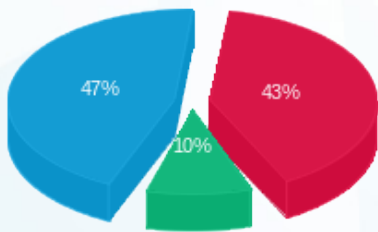

פסגה (178,852.37 ₪) 47%  
 גבע (42,560.37 ₪) 10%  
 שפל (199,248.13 ₪) 43%

הסטוריית צריכה בקוט"ש

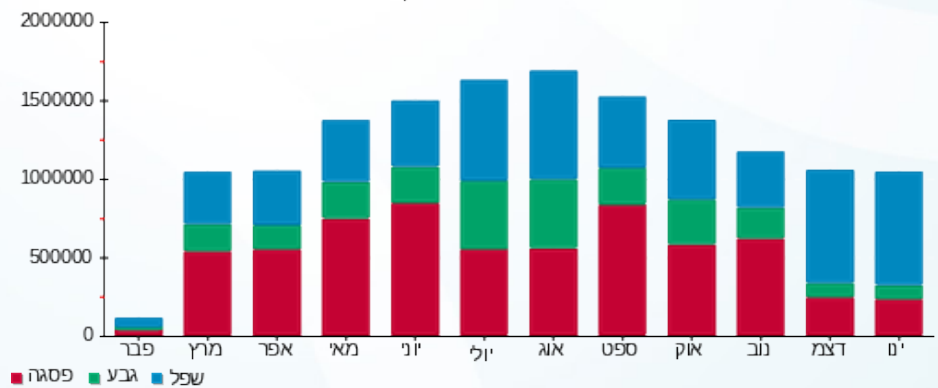

10/02/20 תאריך הפקה:  
 31/01/20 תאריך קריאה נוכחית:  
 01/01/20 תאריך קריאה קודמת:

שם דייר: מעליות לובי מזרחי 6,7,8  
 שם אתר: שער הכרמל

לקוח/ה נכבד/ה, אנו מתכבדים להגיש את חישוב צריכת החשמל לתקופה 01/01/20 - 31/01/20:

מעליות לובי מזרחי 6,7,8 - 10 - 14154676(0x0)

סוג תעריף	סוג צריכה	קריאה קודמת	קריאה נוכחית	סה"כ צריכה בקוט"ש	מחיר לקוט"ש בא"ג	סה"כ לתשלום
פרטי חשבון עבור תאריכים:						
777	פסגה	01/01/20	31/01/20	343.80	93.10	320.08 ₪
778	גבע	5,836.60	5,878.20	41.60	56.22	23.39 ₪
779	שפל	11,670.40	12,528.00	857.60	34.70	297.59 ₪

סה"כ לדייר:

פסגה	גבע	שפל	סה"כ	שיא ביקוש
343.80	41.60	857.60	1,243.00	10.70
320.08 ₪	23.39 ₪	297.59 ₪	641.05 ₪	

סה"כ צריכה  
 סה"כ לתשלום

0.00 ₪	תשלום קבוע	
0.00 ₪	תשלום עבור גודל חיבור בKVA (0x0)	
641.05 ₪	סה"כ לתשלום	לא כולל מע"מ

התפלגות חיוב בש"ח לפי תע"ז

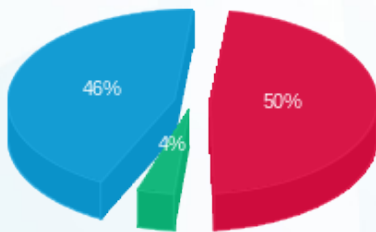

■ פסגה (320.08 ₪)  
 ■ גבע (23.39 ₪)  
 ■ שפל (297.59 ₪)

הסטוריית צריכה בקוט"ש

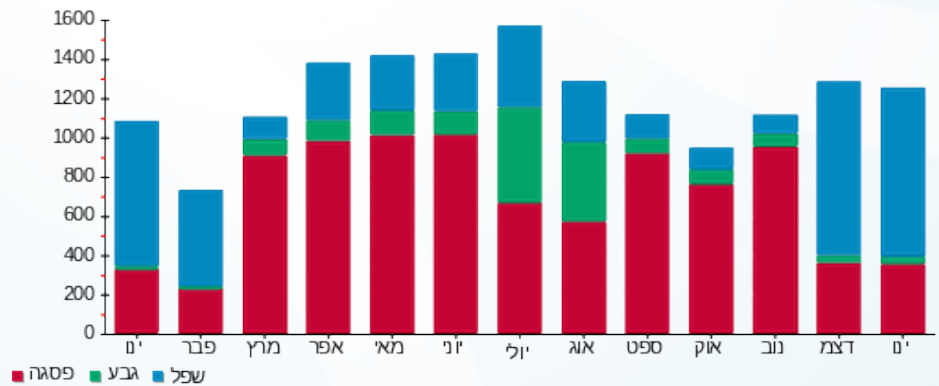

10/02/20 תאריך הפקה:  
 31/01/20 תאריך קריאה נוכחית:  
 01/01/20 תאריך קריאה קודמת:

שם דייר: מעליות לובי מערבי 3,4,5  
 שם אתר: שער הכרמל

לקוח/ה נכבד/ה, אנו מתכבדים להגיש את חישוב צריכת החשמל לתקופה 01/01/20 - 31/01/20:

מעליות לובי מערבי 3,4,5 - 11 - 14154676(0x0)

סוג תעריף	סוג צריכה	קריאה קודמת	קריאה נוכחית	סה"כ צריכה בקוט"ש	מחיר לקוט"ש בא"ג	סה"כ לתשלום
פרטי חשבון עבור תאריכים:						
777	פסגה	01/01/20	31/01/20	81.60	93.10	75.97 ₪
778	גבע	1,644.60	1,647.20	2.60	56.22	1.46 ₪
779	שפל	2,425.40	2,589.20	163.80	34.70	56.84 ₪

סה"כ לדייר:

פסגה	גבע	שפל	סה"כ	שיא ביקוש
81.60	2.60	163.80	248.00	3.65
75.97 ₪	1.46 ₪	56.84 ₪	134.27 ₪	

סה"כ צריכה  
 סה"כ לתשלום

0.00 ₪	תשלום קבוע	
0.00 ₪	תשלום עבור גודל חיבור בKVA (0x0)	
134.27 ₪	סה"כ לתשלום	לא כולל מע"מ

התפלגות חיוב בש"ח לפי תעו"ז

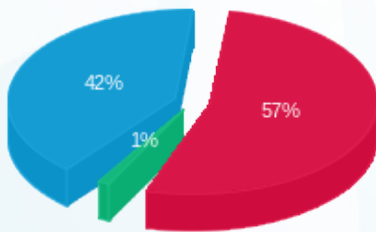

פסגה (75.97 ₪) 57%  
 גבע (1.46 ₪) 1%  
 שפל (56.84 ₪) 42%

הסטוריית צריכה בקוט"ש

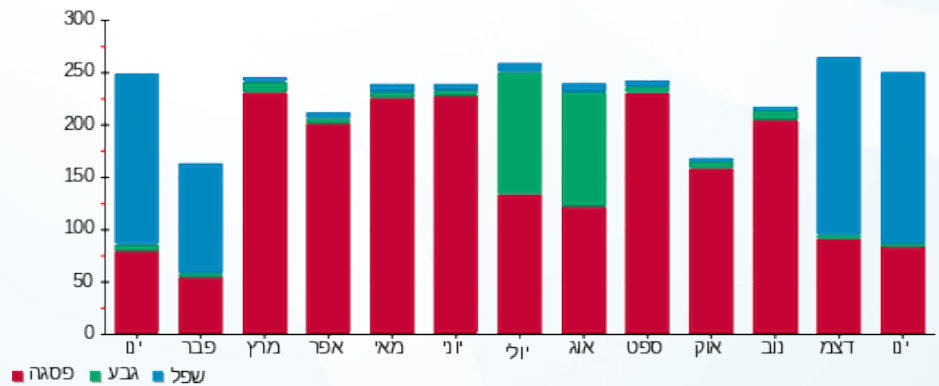

10/02/20 תאריך הפקדה:  
 31/01/20 תאריך קריאה נוכחית:  
 01/01/20 תאריך קריאה קודמת:

שם דייר: מצמן את מרוץ  
 שם אתר: שער הכרמל

**לקוח/ה נכבד/ה, אנו מתכבדים להגיש את חישוב צריכת החשמל לתקופה 01/01/20 - 31/01/20:**

מצמן את מרוץ - 2 - 00022681 (0x0)

סוג תעריף	סוג צריכה	קריאה קודמת	קריאה נוכחית	סה"כ צריכה בקוט"ש	מחיר לקוט"ש בא"ג	סה"כ לתשלום
פרטי חשבון עבור תאריכים:						
777	פסגה	01/01/20	31/01/20	187.42	93.10	174.49 ₪
778	גבע	31,987.42	31,999.62	12.20	56.22	6.86 ₪
779	שפל	78,165.85	78,646.68	480.83	34.70	166.85 ₪

סה"כ לדיר:

פסגה	גבע	שפל	סה"כ	שיא ביקוש
187.42	12.20	480.83	680.45	5.82
174.49 ₪	6.86 ₪	166.85 ₪	348.20 ₪	

סה"כ צריכה  
 סה"כ לתשלום

200.95 ₪	<b>תשלום קבוע</b>	
0.00 ₪	<b>תשלום עבור גודל חיבור בKVA (0x0)</b>	
549.15 ₪	<b>סה"כ לתשלום</b>	<b>לא כולל מע"מ</b>

התפלגות חיוב בש"ח לפי תע"ז

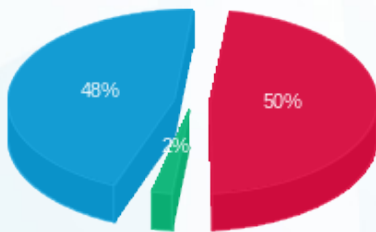

■ פסגה (174.49 ₪)  
 ■ גבע (6.86 ₪)  
 ■ שפל (166.85 ₪)

הסטוריית צריכה בקוט"ש

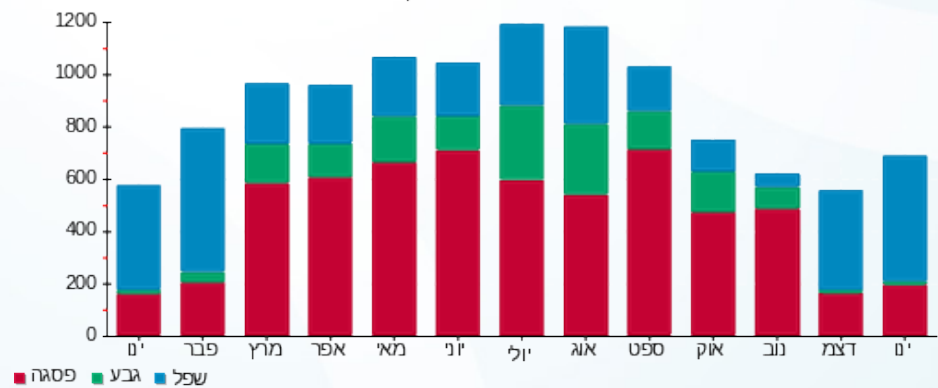



10/02/20

תאריך הפקדה:

שם דייר: מקס שער הכרמל

31/01/20

תאריך קריאה נוכחית:

שם אתר: שער הכרמל

01/01/20

תאריך קריאה קודמת:

לקוח/ה נכבד/ה, אנו מתכבדים להגיש את חישוב צריכת החשמל לתקופה 01/01/20 - 31/01/20:

מקס שער הכרמל - 1 - 00020909 (0x0)

סוג תעריף	סוג צריכה	קריאה קודמת	קריאה נוכחית	סה"כ צריכה בקוט"ש	מחיר לקוט"ש בא"ג	סה"כ לתשלום
פרטי חשבון עבור תאריכים:						
777	פסגה	01/01/20	31/01/20	2,493.74	93.10	2,321.68 ₪
778	גבע	1,612,987.98	1,613,264.21	276.23	56.22	155.30 ₪
779	שפל	664,668.32	669,583.42	4,915.09	34.70	1,705.54 ₪

סה"כ לדייר:

פסגה	גבע	שפל	סה"כ	שיא ביקוש
2,493.74	276.23	4,915.09	7,685.06	34.37
2,321.68 ₪	155.30 ₪	1,705.54 ₪	4,182.51 ₪	

סה"כ צריכה

סה"כ לתשלום

200.95 ₪	תשלום קבוע	
0.00 ₪	תשלום עבור גודל חיבור בKVA (0x0)	
4,383.46 ₪	סה"כ לתשלום	לא כולל מע"מ

התפלגות חיוב בש"ח לפי תע"ז

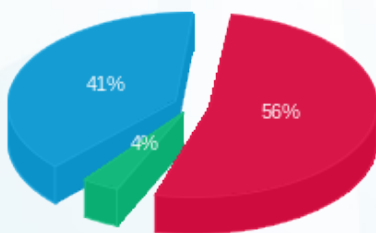

- פסגה (2,321.68 ₪)
- גבע (155.30 ₪)
- שפל (1,705.54 ₪)

הסטוריית צריכה בקוט"ש

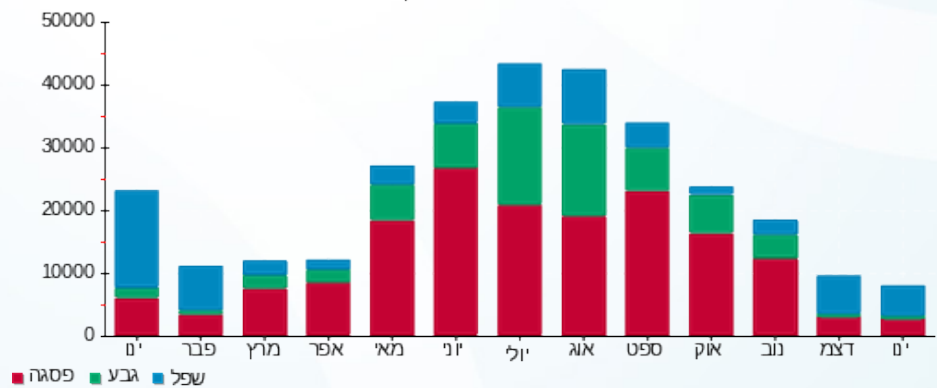

10/02/20 תאריך הפקה:  
 31/01/20 תאריך קריאה נוכחי:  
 01/01/20 תאריך קריאה קודמת:

שם דייר: מרכז הכסאות  
 שם אתר: שער הכרמל

**לקוח/ה נכבד/ה, אנו מתכבדים להגיש את חישוב צריכת החשמל לתקופה 01/01/20 - 31/01/20:**

מרכז הכסאות - 7 - 00018346(0x0)

סוג תעריף	סוג צריכה	קריאה קודמת	קריאה נוכחית	סה"כ צריכה בקוט"ש	מחיר לקוט"ש בא"ג	סה"כ לתשלום
פרטי חשבון עבור תאריכים:						
777	פסגה	01/01/20	31/01/20	0.00	93.10	0.00 ₪
778	גבע	76,653.04	76,653.04	0.00	56.22	0.00 ₪
779	שפל	56,807.22	56,807.22	0.00	34.70	0.00 ₪

סה"כ לדייר:

פסגה	גבע	שפל	סה"כ	שיא ביקוש
0.00	0.00	0.00	0.00	0.002
0.00 ₪	0.00 ₪	0.00 ₪	0.00 ₪	

סה"כ צריכה  
 סה"כ לתשלום

200.95 ₪	<b>תשלום קבוע</b>	
0.00 ₪	<b>תשלום עבור גודל חיבור KVA (0x0)</b>	
200.95 ₪	<b>סה"כ לתשלום</b>	<b>לא כולל מע"מ</b>

התפלגות חיוב בש"ח לפי תעו"ז

פסגה (0.00 ₪)  
 גבע (0.00 ₪)  
 שפל (0.00 ₪)

הסטוריית צריכה בקוט"ש

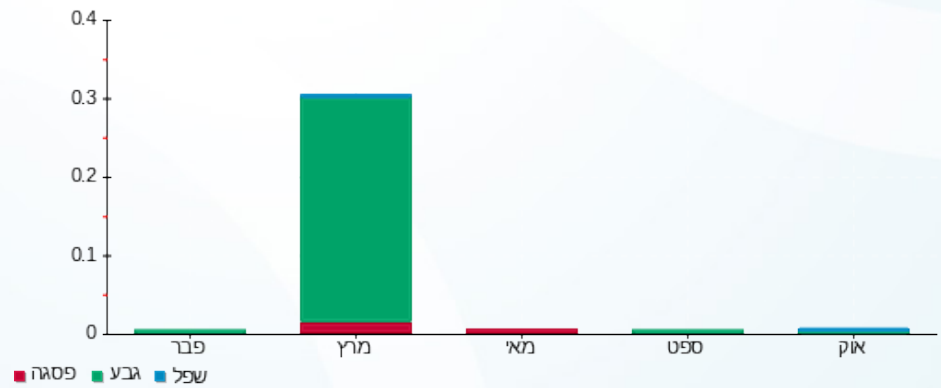



10/02/20

תאריך הפקה:

שם דייר: משרדי שער הכרמל

31/01/20

תאריך קריאה נוכחית:

שם אתר: שער הכרמל

01/01/20

תאריך קריאה קודמת:

לקוח/ה נכבד/ה, אנו מתכבדים להגיש את חישוב צריכת החשמל לתקופה 01/01/20 - 31/01/20:

משרדי שער הכרמל - 1 - (0x0)00017645

סוג תעריף	סוג צריכה	קריאה קודמת	קריאה נוכחית	סה"כ צריכה בקוט"ש	מחיר לקוט"ש בא"ג	סה"כ לתשלום
פרטי חשבון עבור תאריכים:						
777	פסגה	01/01/20	31/01/20	81.51	93.10	75.89 ₪
778	גבע	10,371.07	10,529.62	158.55	56.22	89.14 ₪
779	שפל	31,008.87	31,766.48	757.62	34.70	262.89 ₪

סה"כ לדייר:

פסגה	גבע	שפל	סה"כ	שיא ביקוש
81.51	158.55	757.62	997.68	10.64
75.89 ₪	89.14 ₪	262.89 ₪	427.92 ₪	

סה"כ צריכה

סה"כ לתשלום

200.95 ₪	תשלום קבוע	
0.00 ₪	תשלום עבור גודל חיבור בKVA (0x0)	
628.87 ₪	סה"כ לתשלום	לא כולל מע"מ

התפלגות חיוב בש"ח לפי תע"ז

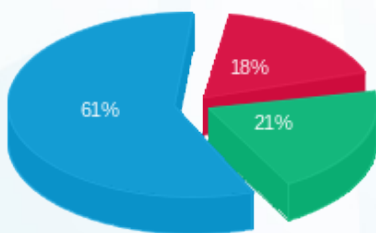

- פסגה (75.89 ₪)
- גבע (89.14 ₪)
- שפל (262.89 ₪)

הסטוריית צריכה בקוט"ש

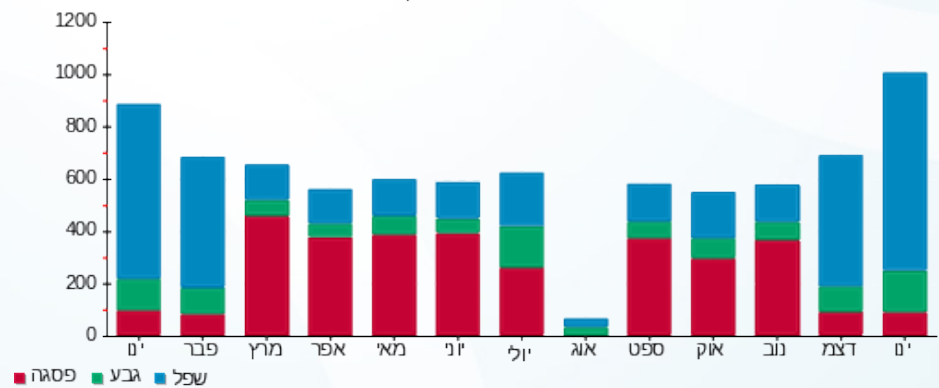



10/02/20 תאריך הפקה:  
 31/01/20 תאריך קריאה נוכחית:  
 01/01/20 תאריך קריאה קודמת:

שם דייר: נובוקויר 1  
 שם אתר: שער הכרמל

לקוח/ה נכבד/ה, אנו מתכבדים להגיש את חישוב צריכת החשמל לתקופה 01/01/20 - 31/01/20:

נובוקויר 1 - 5 - 00017645 (0x0)

סוג תעריף	סוג צריכה	קריאה קודמת	קריאה נוכחית	סה"כ צריכה בקוט"ש	מחיר לקוט"ש בא"ג	סה"כ לתשלום
פרטי חשבון עבור תאריכים:						
777	פסגה	01/01/20	31/01/20	747.86	93.10	696.25 ₪
778	גבע	23,474.08	23,789.49	315.40	56.22	177.32 ₪
779	שפל	78,168.69	81,042.78	2,874.10	34.70	997.31 ₪

סה"כ לדייר:

פסגה	גבע	שפל	סה"כ	שיא ביקוש
747.86	315.40	2,874.10	3,937.36	15.73
696.25 ₪	177.32 ₪	997.31 ₪	1,870.89 ₪	

סה"כ צריכה  
 סה"כ לתשלום

200.95 ₪	תשלום קבוע	
0.00 ₪	תשלום עבור גודל חיבור בKVA (0x0)	
2,071.84 ₪	סה"כ לתשלום	לא כולל מע"מ

התפלגות חיוב בש"ח לפי תעו"ז

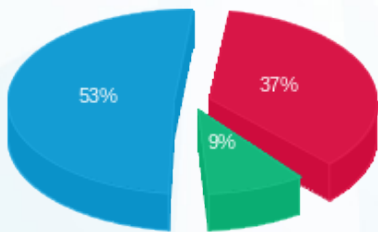

פסגה (696.25 ₪) 53%  
 גבע (177.32 ₪) 9%  
 שפל (997.31 ₪) 37%

הסטוריית צריכה בקוט"ש

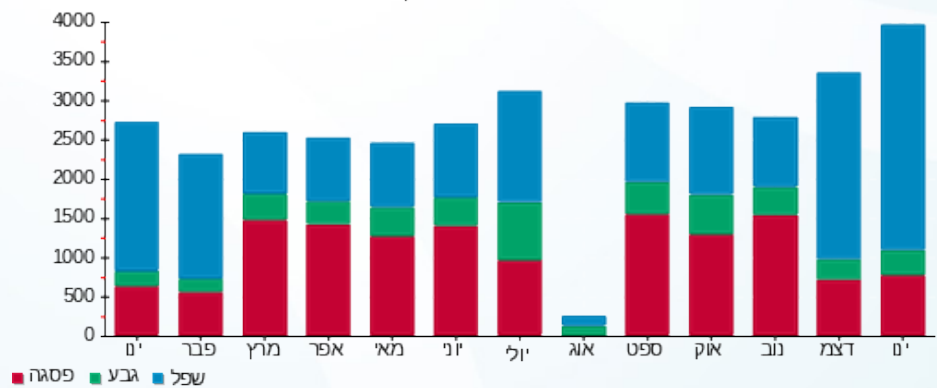

10/02/20 תאריך הפקה:  
 31/01/20 תאריך קריאה נוכחית:  
 01/01/20 תאריך קריאה קודמת:

שם דייר: נובוקויר 2  
 שם אתר: שער הכרמל

לקוח/ה נכבד/ה, אנו מתכבדים להגיש את חישוב צריכת החשמל לתקופה 01/01/20 - 31/01/20:

נובוקויר 2 - 8 - 00017645 (0x0)

סוג תעריף	סוג צריכה	קריאה קודמת	קריאה נוכחית	סה"כ צריכה בקוט"ש	מחיר לקוט"ש בא"ג	סה"כ לתשלום
פרטי חשבון עבור תאריכים:			01/01/20	31/01/20		
777	פסגה	276,760.77	277,766.57	1,005.80	93.10	936.40 ₪
778	גבע	111,954.09	112,359.12	405.03	56.22	227.71 ₪
779	שפל	313,570.70	317,091.98	3,521.28	34.70	1,221.88 ₪

סה"כ לדייר:

פסגה	גבע	שפל	סה"כ	שיא ביקוש
1,005.80	405.03	3,521.28	4,932.11	19.80
936.40 ₪	227.71 ₪	1,221.88 ₪	2,385.99 ₪	

סה"כ צריכה  
 סה"כ לתשלום

200.95 ₪	תשלום קבוע	
0.00 ₪	תשלום עבור גודל חיבור בKVA (0x0)	
2,586.94 ₪	סה"כ לתשלום	לא כולל מע"מ

התפלגות חיוב בש"ח לפי תע"ז

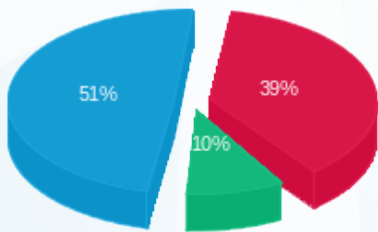

■ פסגה (936.40 ₪)  
 ■ גבע (227.71 ₪)  
 ■ שפל (1,221.88 ₪)

הסטוריית צריכה בקוט"ש

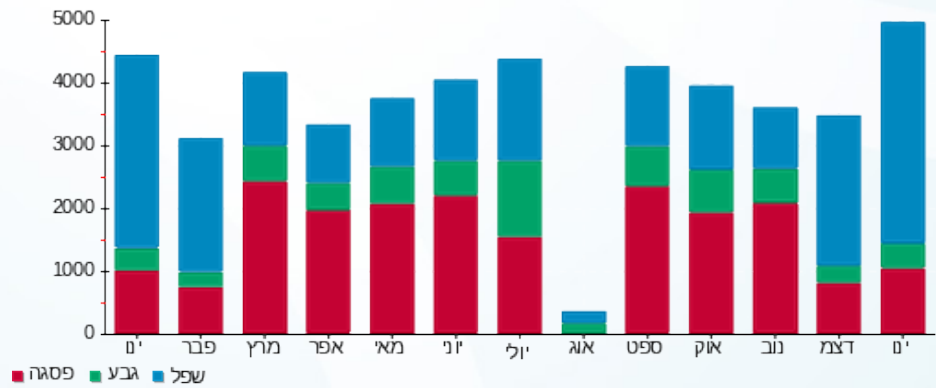



10/02/20 תאריך הפקדה:  
 31/01/20 תאריך קריאה נוכחית:  
 01/01/20 תאריך קריאה קודמת:

שם דייר: נובוקור 3  
 שם אתר: שער הכרמל

לקוח/ה נכבד/ה, אנו מתכבדים להגיש את חישוב צריכת החשמל לתקופה 01/01/20 - 31/01/20:

נובוקור 3 - 8 - 00017638 (0x0)

סוג תעריף	סוג צריכה	קריאה קודמת	קריאה נוכחית	סה"כ צריכה בקוט"ש	מחיר לקוט"ש בא"ג	סה"כ לתשלום
פרטי חשבון עבור תאריכים:						
777	פסגה	01/01/20	31/01/20	536.91	93.10	499.86 ₪
778	גבע	29,109.85	29,193.14	83.29	56.22	46.83 ₪
779	שפל	100,813.84	102,363.88	1,550.03	34.70	537.86 ₪

סה"כ לדייר:

פסגה	גבע	שפל	סה"כ	שיא ביקוש
536.91	83.29	1,550.03	2,170.23	14.52
499.86 ₪	46.83 ₪	537.86 ₪	1,084.55 ₪	

סה"כ צריכה  
 סה"כ לתשלום

200.95 ₪	תשלום קבוע	
0.00 ₪	תשלום עבור גודל חיבור בKVA (0x0)	
1,285.50 ₪	סה"כ לתשלום	לא כולל מע"מ

התפלגות חיוב בש"ח לפי תע"ז

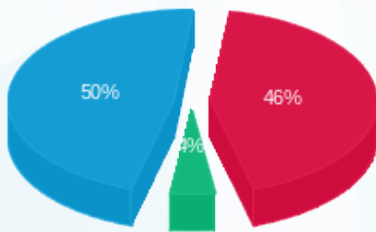

■ פסגה (499.86 ₪)  
 ■ גבע (46.83 ₪)  
 ■ שפל (537.86 ₪)

הסטוריית צריכה בקוט"ש

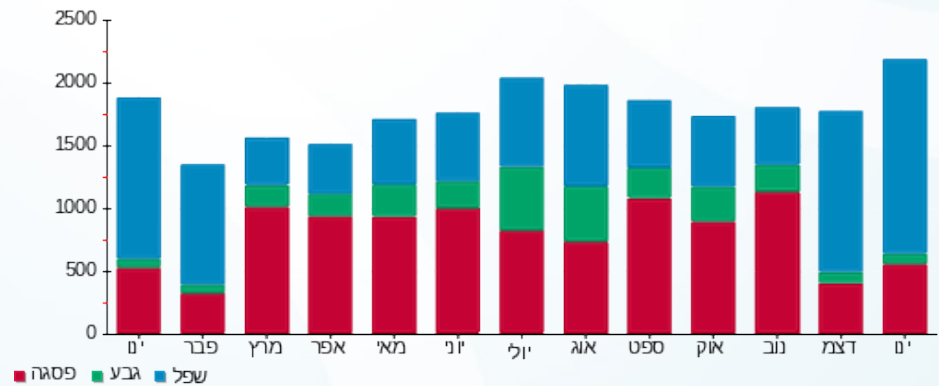

■ פסגה ■ גבע ■ שפל





10/02/20

תאריך הפקה:

שם דייר: נובוקויר 4  
שם אתר: שער הכרמל

31/01/20

תאריך קריאה נוכחית:

01/01/20

תאריך קריאה קודמת:

לקוח/ה נכבד/ה, אנו מתכבדים להגיש את חישוב צריכת החשמל לתקופה 01/01/20 - 31/01/20:

נובוקויר - 2 - 16224979(0x0)

סוג תעריף	סוג צריכה	קריאה קודמת	קריאה נוכחית	סה"כ צריכה בקוט"ש	מחיר לקוט"ש בא"ג	סה"כ לתשלום
פרטי חשבון עבור תאריכים:						
777	פסגה	01/01/20	31/01/20	1,067.60	93.10	993.94 ₪
778	גבע	16,088.20	16,516.60	428.40	56.22	240.85 ₪
779	שפל	54,647.00	58,538.00	3,891.00	34.70	1,350.18 ₪

סה"כ לדייר:

פסגה	גבע	שפל	סה"כ	שיא ביקוש
1,067.60	428.40	3,891.00	5,387.00	14.21
993.94 ₪	240.85 ₪	1,350.18 ₪	2,584.96 ₪	

סה"כ צריכה  
סה"כ לתשלום

200.95 ₪	<b>תשלום קבוע</b>	
0.00 ₪	<b>תשלום עבור גודל חיבור בKVA (0x0)</b>	
2,785.91 ₪	<b>סה"כ לתשלום</b>	<b>לא כולל מע"מ</b>

התפלגות חיוב בש"ח לפי תע"ז

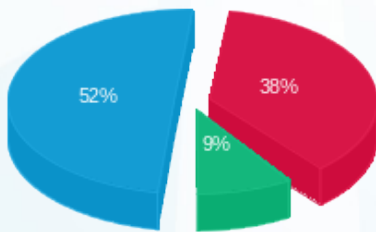

פסגה (993.94 ₪) 52%  
גבע (240.85 ₪) 9%  
שפל (1,350.18 ₪)

הסטוריית צריכה בקוט"ש

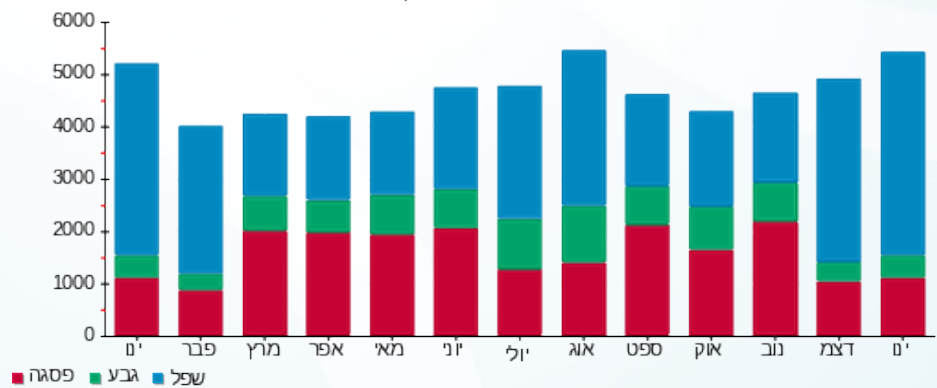



10/02/20 תאריך הפקה:  
 31/01/20 תאריך קריאה נוכחית:  
 01/01/20 תאריך קריאה קודמת:

שם דייר: נובוקויר קומה 3  
 שם אתר: שער הכרמל

לקוח/ה נכבד/ה, אנו מתכבדים להגיש את חישוב צריכת החשמל לתקופה 01/01/20 - 31/01/20:

קומה 3 נובוקויר - 1 - 13148457(0x0)

סוג תעריף	סוג צריכה	קריאה קודמת	קריאה נוכחית	סה"כ צריכה בקוט"ש	מחיר לקוט"ש בא"ג	סה"כ לתשלום
פרטי חשבון עבור תאריכים:						
777	פסגה	01/01/20	31/01/20	235.90	93.10	219.62 ₪
778	גבע	6,781.40	7,596.60	815.20	56.22	458.31 ₪
779	שפל	1,444.40	1,511.60	67.20	34.70	23.32 ₪

סה"כ לדייר:

פסגה	גבע	שפל	סה"כ	שיא ביקוש
235.90	815.20	67.20	1,118.30	
219.62 ₪	458.31 ₪	23.32 ₪	701.25 ₪	

סה"כ צריכה  
 סה"כ לתשלום

200.95 ₪	תשלום קבוע	
0.00 ₪	תשלום עבור גודל חיבור בKVA (0x0)	
902.20 ₪	סה"כ לתשלום	לא כולל מע"מ

התפלגות חיוב בש"ח לפי תע"ז

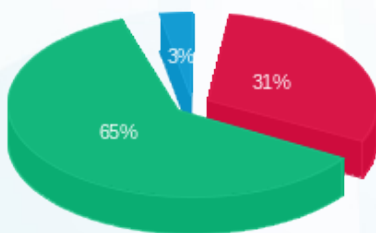

פסגה (219.62 ₪) 65%  
 גבע (458.31 ₪) 31%  
 שפל (23.32 ₪) 3%

הסטוריית צריכה בקוט"ש

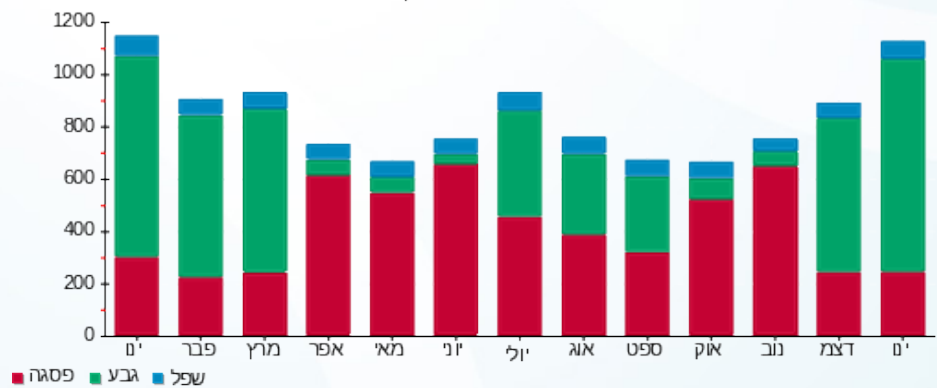



10/02/20

תאריך הפקדה:

שם דייר: נובקויר ב הזנה צפונית  
שם אתר: שער הכרמל

31/01/20

תאריך קריאה נוכחית:

01/01/20

תאריך קריאה קודמת:

לקוח/ה נכבד/ה, אנו מתכבדים להגיש את חישוב צריכת החשמל לתקופה 01/01/20 - 31/01/20:

נובקויר ב הזנה צפונית - 5 - 00022681(0x0)

סוג תעריף	סוג צריכה	קריאה קודמת	קריאה נוכחית	סה"כ צריכה בקוט"ש	מחיר לקוט"ש בא"ג	סה"כ לתשלום
		01/01/20	31/01/20			
777	פסגה	92,780.31	93,407.55	627.24	93.10	583.96 ₪
778	גבע	38,692.59	39,040.84	348.25	56.22	195.79 ₪
779	שפל	113,343.27	115,786.32	2,443.05	34.70	847.74 ₪

סה"כ לדייר:

פסגה	גבע	שפל	סה"כ	שיא ביקוש
627.24	348.25	2,443.05	3,418.55	13.18
₪ 583.96	₪ 195.79	₪ 847.74	₪ 1,627.49	

סה"כ צריכה

סה"כ לתשלום

200.95 ₪	תשלום קבוע	
0.00 ₪	תשלום עבור גודל חיבור בKVA (0x0)	
1,828.44 ₪	סה"כ לתשלום	לא כולל מע"מ

התפלגות חיוב בש"ח לפי תעו"ז

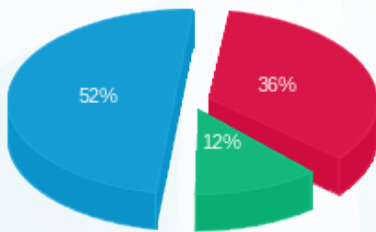

■ פסגה (₪ 583.96)  
■ גבע (₪ 195.79)  
■ שפל (₪ 847.74)

הסטוריית צריכה בקוט"ש

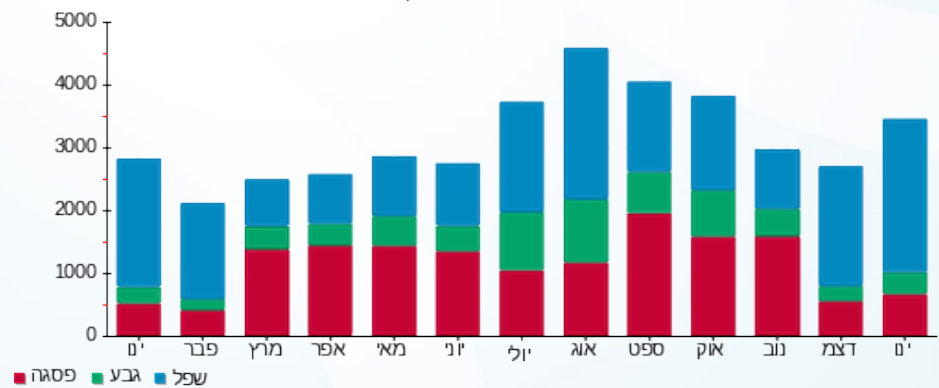

■ פסגה ■ גבע ■ שפל





10/02/20

תאריך הפקה:

שם דייר: נוגיימסופט  
שם אתר: שער הכרמל

31/01/20

תאריך קריאה נוכחית:

01/01/20

תאריך קריאה קודמת:

לקוח/ה נכבד/ה, אנו מתכבדים להגיש את חישוב צריכת החשמל לתקופה 01/01/20 - 31/01/20:

נוגיימסופט - 2 - 00019005(0x0)

סוג תעריף	סוג צריכה	קריאה קודמת	קריאה נוכחית	סה"כ צריכה בקוט"ש	מחיר לקוט"ש בא"ג	סה"כ לתשלום
פרטי חשבון עבור תאריכים:						
777	פסגה	01/01/20	31/01/20	558.57	93.10	₪ 520.03
778	גבע	37,632.18	37,756.55	124.37	56.22	₪ 69.92
779	שפל	122,677.87	124,703.56	2,025.68	34.70	₪ 702.91

סה"כ לדייר:

פסגה	גבע	שפל	סה"כ	שיא ביקוש
558.57	124.37	2,025.68	2,708.62	17.21
₪ 520.03	₪ 69.92	₪ 702.91	₪ 1,292.86	

סה"כ צריכה

סה"כ לתשלום

₪ 36.10	<b>תשלום קבוע</b>	
₪ 0.00	<b>תשלום עבור גודל חיבור בKVA (0x0)</b>	
₪ 1,328.96	<b>סה"כ לתשלום</b>	<b>לא כולל מע"מ</b>

התפלגות חיוב בש"ח לפי תעו"ז

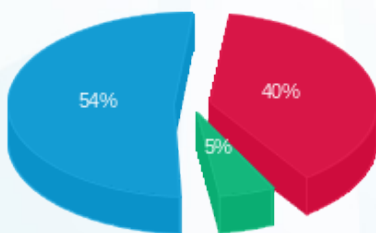

- פסגה (₪ 520.03) - 54%
- גבע (₪ 69.92) - 5%
- שפל (₪ 702.91) - 40%

הסטוריית צריכה בקוט"ש

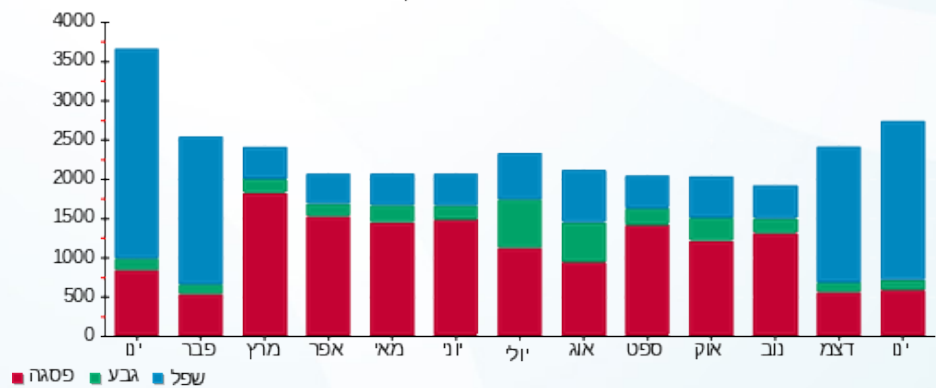

10/02/20 תאריך הפקה:  
 31/01/20 תאריך קריאה נוכחית:  
 01/01/20 תאריך קריאה קודמת:

שם דייר: ספרו וורקס  
 שם אתר: שער הכרמל

לקוח/ה נכבד/ה, אנו מתכבדים להגיש את חישוב צריכת החשמל לתקופה 01/01/20 - 31/01/20:

ספרו וורקס - 8 - 00022681 (0x0)

סוג תעריף	סוג צריכה	קריאה קודמת	קריאה נוכחית	סה"כ צריכה בקוט"ש	מחיר לקוט"ש בא"ג	סה"כ לתשלום
פרטי חשבון עבור תאריכים:						
777	פסגה	01/01/20	31/01/20	4.76	93.10	10,339.85
778	גבע	2,219.34	2,220.80	1.46	56.22	10,344.60
779	שפל	9,221.94	9,248.89	26.95	34.70	9,221.94

סה"כ לדייר:

פסגה	גבע	שפל	סה"כ	שיא ביקוש
4.76	1.46	26.95	33.17	2.98
14.60 ₪	0.82 ₪	9.35 ₪	14.60 ₪	

סה"כ צריכה  
 סה"כ לתשלום

200.95 ₪	תשלום קבוע	
0.00 ₪	תשלום עבור גודל חיבור בKVA (0x0)	
215.55 ₪	סה"כ לתשלום	לא כולל מע"מ

התפלגות חיוב בש"ח לפי תעו"ז

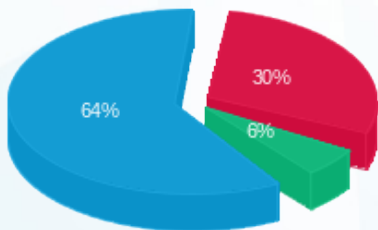

פסגה (4.43 ₪) 64%  
 גבע (0.82 ₪) 6%  
 שפל (9.35 ₪) 30%

הסטוריית צריכה בקוט"ש

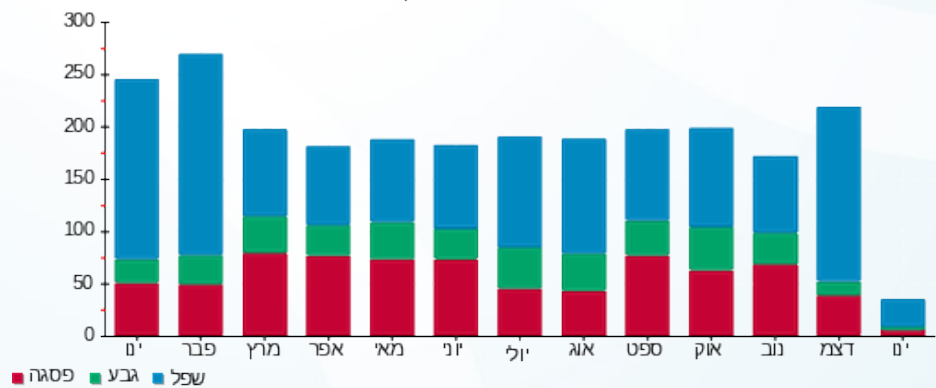



10/02/20

תאריך הפקדה:

שם דייר: עו"ד מיקי חשמונאי  
שם אתר: שער הכרמל

31/01/20

תאריך קריאה נוכחית:

01/01/20

תאריך קריאה קודמת:

לקוח/ה נכבד/ה, אנו מתכבדים להגיש את חישוב צריכת החשמל לתקופה 01/01/20 - 31/01/20:

עו"ד מיקי חשמונאי - 7 - (0x0)00017638

סוג תעריף	סוג צריכה	קריאה קודמת	קריאה נוכחית	סה"כ צריכה בקוט"ש	מחיר לקוט"ש בא"ג	סה"כ לתשלום
פרטי חשבון עבור תאריכים:						
777	פסגה	01/01/20	31/01/20	196.09	93.10	182.56 ₪
778	גבע	4,359.90	4,384.06	24.16	56.22	13.59 ₪
779	שפל	13,687.32	14,387.34	700.02	34.70	242.91 ₪

סה"כ לדייר:

פסגה	גבע	שפל	סה"כ	שיא ביקוש
196.09	24.16	700.02	920.27	7.30
182.56 ₪	13.59 ₪	242.91 ₪	439.05 ₪	

סה"כ צריכה

סה"כ לתשלום

200.95 ₪	תשלום קבוע	
0.00 ₪	תשלום עבור גודל חיבור בKVA (0x0)	
640.00 ₪	סה"כ לתשלום	לא כולל מע"מ

התפלגות חיוב בש"ח לפי תעו"ז

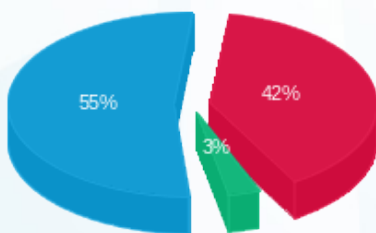

- פסגה (182.56 ₪) - 55%
- גבע (13.59 ₪) - 3%
- שפל (242.91 ₪) - 42%

הסטוריית צריכה בקוט"ש

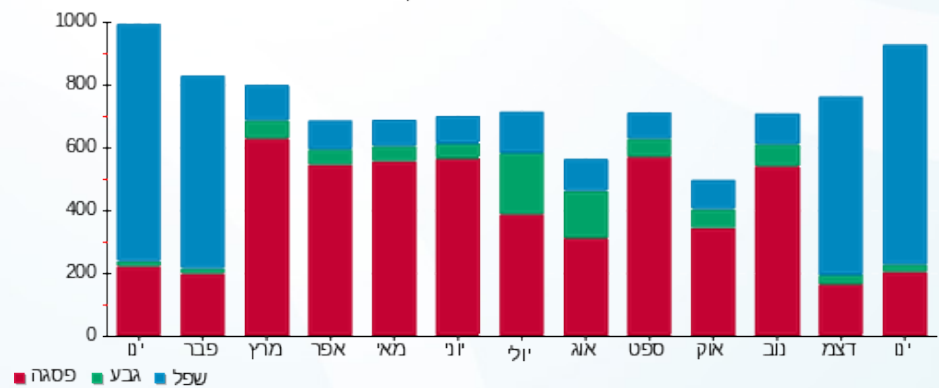



10/02/20

תאריך הפקדה:

שם דייר: פלאפון  
שם אתר: שער הכרמל

31/01/20

תאריך קריאה נוכחית:

01/01/20

תאריך קריאה קודמת:

לקוח/ה נכבד/ה, אנו מתכבדים להגיש את חישוב צריכת החשמל לתקופה 01/01/20 - 31/01/20:

פלאפון - 2 - 15091246(0x0)

סוג תעריף	סוג צריכה	קריאה קודמת	קריאה נוכחית	סה"כ צריכה בקוט"ש	מחיר לקוט"ש בא"ג	סה"כ לתשלום
		01/01/20	31/01/20			
777	פסגה	30,530.75	30,952.50	421.75	93.10	392.65 ₪
778	גבע	16,100.35	16,301.65	201.30	56.22	113.17 ₪
779	שפל	49,857.55	51,380.90	1,523.35	34.70	528.60 ₪

סה"כ לדייר:

פסגה	גבע	שפל	סה"כ	שיא ביקוש
421.75	201.30	1,523.35	2,146.40	4.21
392.65 ₪	113.17 ₪	528.60 ₪	1,034.42 ₪	

סה"כ צריכה

סה"כ לתשלום

200.95 ₪	תשלום קבוע	
0.00 ₪	תשלום עבור גודל חיבור בKVA (0x0)	
1,235.37 ₪	סה"כ לתשלום	לא כולל מע"מ

התפלגות חיוב בש"ח לפי תעו"ז

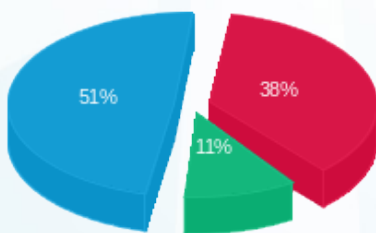

■ פסגה (392.65 ₪)  
■ גבע (113.17 ₪)  
■ שפל (528.60 ₪)

הסטוריית צריכה בקוט"ש

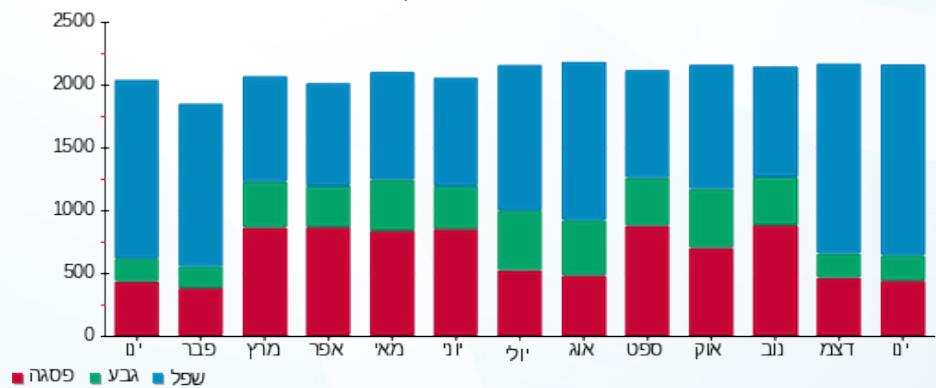

■ פסגה ■ גבע ■ שפל



10/02/20 תאריך הפקה:  
 31/01/20 תאריך קריאה נוכחית:  
 01/01/20 תאריך קריאה קודמת:

שם דייר: פלקסטרוניקס  
 שם אתר: שער הכרמל

לקוח/ה נכבד/ה, אנו מתכבדים להגיש את חישוב צריכת החשמל לתקופה 01/01/20 - 31/01/20:

פלקסטרוניקס - 4 - 81014999(0x0)

סוג תעריף	סוג צריכה	קריאה קודמת	קריאה נוכחית	סה"כ צריכה בקוט"ש	מחיר לקוט"ש בא"ג	סה"כ לתשלום
			31/01/20	01/01/20	פרטי חשבון עבור תאריכים:	
777	פסגה	113,912.26	116,281.06	2,368.80	93.10	2,205.36 ₪
778	גבע	29,381.23	30,153.24	772.01	56.22	434.03 ₪
779	שפל	88,827.37	95,539.83	6,712.46	34.70	2,329.22 ₪

סה"כ לדייר:

פסגה	גבע	שפל	סה"כ	שיא ביקוש
2,368.80	772.01	6,712.46	9,853.27	48.86
2,205.36 ₪	434.03 ₪	2,329.22 ₪	4,968.60 ₪	

סה"כ צריכה  
 סה"כ לתשלום

200.95 ₪	תשלום קבוע	
0.00 ₪	תשלום עבור גודל חיבור בKVA (0x0)	
5,169.55 ₪	סה"כ לתשלום	לא כולל מע"מ

התפלגות חיוב בש"ח לפי תע"ז

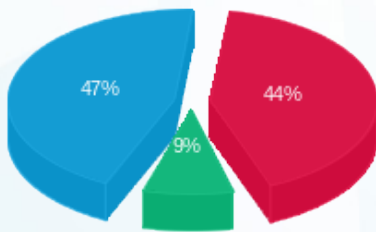

■ פסגה (2,205.36 ₪)  
 ■ גבע (434.03 ₪)  
 ■ שפל (2,329.22 ₪)

הסטוריית צריכה בקוט"ש

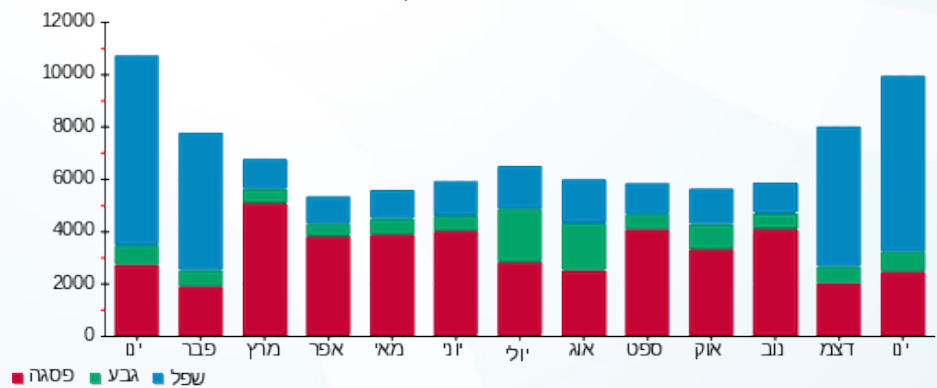

שם דייר: פנוי אפוס-מ"א גלריה צפונית (שנאי 1) לשעבר למאזן  
 שם אתר: שער הכרמל  
 תאריך הפקה: 10/02/20  
 תאריך קריאה נוכחית: 31/01/20  
 תאריך קריאה קודמת: 01/01/20

לקוח/ה נכבד/ה, אנו מתכבדים להגיש את חישוב צריכת החשמל לתקופה 01/01/20 - 31/01/20:

פנוי אפוס - מ"א גלריה צפונית (שנאי 1) לשעבר - 8 - 00015665 (0x0)

סוג תעריף	סוג צריכה	קריאה קודמת	קריאה נוכחית	סה"כ צריכה בקוט"ש	מחיר לקוט"ש בא"ג	סה"כ לתשלום
פרטי חשבון עבור תאריכים:						
777	פסגה	01/01/20	31/01/20	3.35	93.10	3.12 ₪
778	גבע	137,329.85	137,331.49	1.64	56.22	0.92 ₪
779	שפל	151,936.21	151,948.55	12.34	34.70	4.28 ₪

סה"כ לדייר:

פסגה	גבע	שפל	סה"כ	שיא ביקוש
3.35	1.64	12.34	17.33	0.05
₪ 3.12	₪ 0.92	₪ 4.28	₪ 8.32	

סה"כ צריכה  
 סה"כ לתשלום

₪ 0.00	תשלום קבוע	
₪ 0.00	תשלום עבור גודל חיבור בKVA (0x0)	
₪ 8.32	סה"כ לתשלום	לא כולל מע"מ

התפלגות חיוב בש"ח לפי תעו"ז

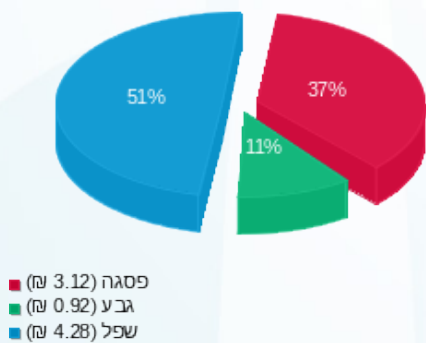

הסטוריית צריכה בקוט"ש

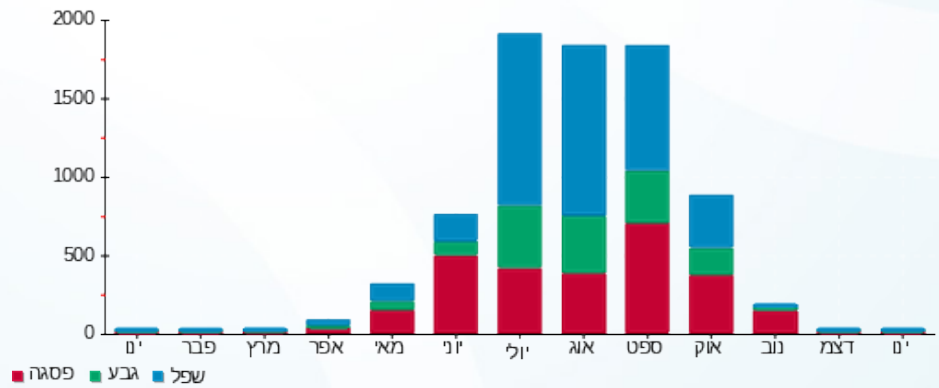



10/02/20 תאריך הפקדה:  
 31/01/20 תאריך קריאה נוכחית:  
 01/01/20 תאריך קריאה קודמת:

שם דייר: פרוסגין  
 שם אתר: שער הכרמל

לקוח/ה נכבד/ה, אנו מתכבדים להגיש את חישוב צריכת החשמל לתקופה 01/01/20 - 31/01/20:

פרוסגין - 3 - 00017638 (0x0)

סוג תעריף	סוג צריכה	קריאה קודמת	קריאה נוכחית	סה"כ צריכה בקוט"ש	מחיר לקוט"ש בא"ג	סה"כ לתשלום
פרטי חשבון עבור תאריכים:						
777	פסגה	01/01/20	31/01/20	83.50	93.10	77.74 ₪
778	גבע	169,238.08	169,275.56	37.48	56.22	21.07 ₪
779	שפל	132,300.35	132,592.55	292.20	34.70	101.39 ₪

סה"כ לדייר:

פסגה	גבע	שפל	סה"כ	שיא ביקוש
83.50	37.48	292.20	413.18	9.98
77.74 ₪	21.07 ₪	101.39 ₪	200.20 ₪	

סה"כ צריכה  
 סה"כ לתשלום

200.95 ₪	תשלום קבוע	
0.00 ₪	תשלום עבור גודל חיבור בKVA (0x0)	
401.15 ₪	סה"כ לתשלום	לא כולל מע"מ

התפלגות חיוב בש"ח לפי תע"ז

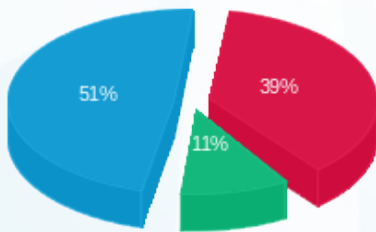

■ פסגה (77.74 ₪)  
 ■ גבע (21.07 ₪)  
 ■ שפל (101.39 ₪)

הסטוריית צריכה בקוט"ש

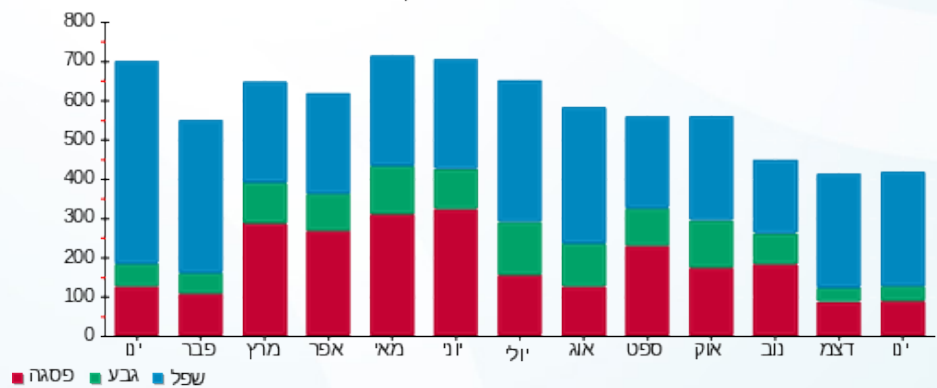



10/02/20

תאריך הפקדה:

שם דייר: פרטנר אנטנה

31/01/20

תאריך קריאה נוכחית:

שם אתר: שער הכרמל

01/01/20

תאריך קריאה קודמת:

לקוח/ה נכבד/ה, אנו מתכבדים להגיש את חישוב צריכת החשמל לתקופה 01/01/20 - 31/01/20:

פרטנר אנטנה - 3 - 15091246(0x0)

סוג תעריף	סוג צריכה	קריאה קודמת	קריאה נוכחית	סה"כ צריכה בקוט"ש	מחיר לקוט"ש בא"ג	סה"כ לתשלום
פרטי חשבון עבור תאריכים:						
777	פסגה	01/01/20	31/01/20	676.45	93.10	₪ 629.77
778	גבע	24,629.65	24,934.05	304.40	56.22	₪ 171.13
779	שפל	74,859.50	77,237.50	2,378.00	34.70	₪ 825.17

סה"כ לדייר:

פסגה	גבע	שפל	סה"כ	שיא ביקוש
676.45	304.40	2,378.00	3,358.85	7.35
₪ 629.77	₪ 171.13	₪ 825.17	₪ 1,626.07	

סה"כ צריכה

סה"כ לתשלום

200.95 ₪	<b>תשלום קבוע</b>	
0.00 ₪	<b>תשלום עבור גודל חיבור בKVA (0x0)</b>	
1,827.02 ₪	<b>סה"כ לתשלום</b>	<b>לא כולל מע"מ</b>

התפלגות חיוב בש"ח לפי תע"ז

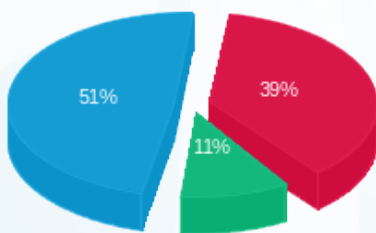

- פסגה (₪ 629.77) 51%
- גבע (₪ 171.13) 11%
- שפל (₪ 825.17) 39%

הסטוריית צריכה בקוט"ש

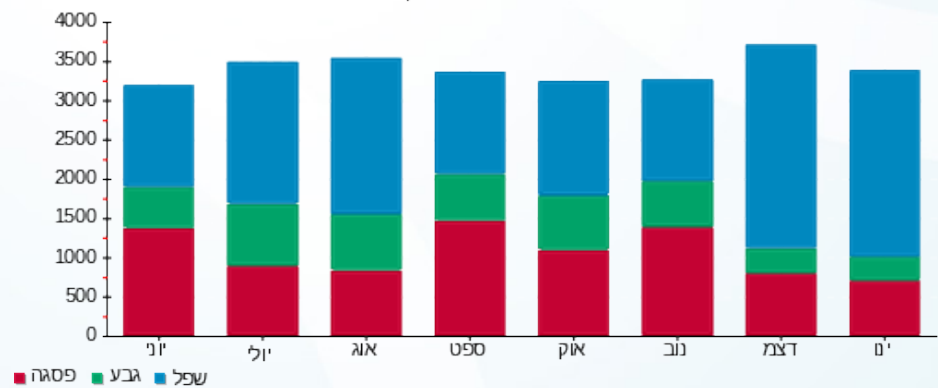



10/02/20

תאריך הפקדה:

שם דייר: פרקוגנייס  
שם אתר: שער הכרמל

31/01/20

תאריך קריאה נוכחית:

01/01/20

תאריך קריאה קודמת:

לקוח/ה נכבד/ה, אנו מתכבדים להגיש את חישוב צריכת החשמל לתקופה 01/01/20 - 31/01/20:

פרקוגנייס - 1 - 18040289(3x80)

סוג תעריף	סוג צריכה	קריאה קודמת	קריאה נוכחית	סה"כ צריכה בקוט"ש	מחיר לקוט"ש בא"ג	סה"כ לתשלום
פרטי חשבון עבור תאריכים:						
777	פסגה	01/01/20	31/01/20	1,239.80	93.10	1,154.25 ₪
778	גבע	4,386.30	4,716.60	330.30	56.22	185.69 ₪
779	שפל	13,334.60	18,111.10	4,776.50	34.70	1,657.45 ₪

סה"כ לדייר:

פסגה	גבע	שפל	סה"כ	שיא ביקוש
1,239.80	330.30	4,776.50	6,346.60	34.89
1,154.25 ₪	185.69 ₪	1,657.45 ₪	2,997.39 ₪	

סה"כ צריכה

סה"כ לתשלום

200.95 ₪	תשלום קבוע	
8.86 ₪	תשלום עבור גודל חיבור בKVA (3x80)	
3,207.20 ₪	סה"כ לתשלום	לא כולל מע"מ

התפלגות חיוב בש"ח לפי תע"ז

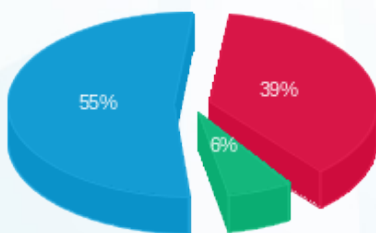

- פסגה (1,154.25 ₪) 55%
- גבע (185.69 ₪) 6%
- שפל (1,657.45 ₪) 39%

הסטוריית צריכה בקוט"ש

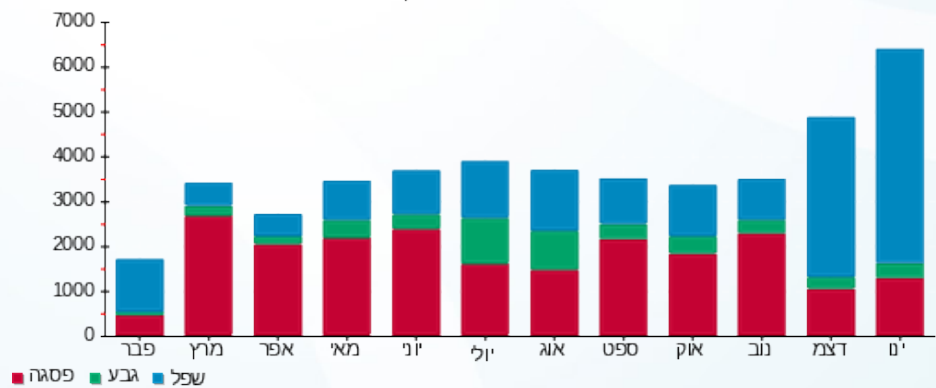



10/02/20 תאריך הפקה:  
 31/01/20 תאריך קריאה נוכחית:  
 01/01/20 תאריך קריאה קודמת:

שם דייר: צ'ילר מס' 1 טופז צפון  
 שם אתר: שער הכרמל

לקוח/ה נכבד/ה, אנו מתכבדים להגיש את חישוב צריכת החשמל לתקופה 01/01/20 - 31/01/20:

צ'ילר מס' 1 טופז צפון - 3 - 18170734(0x0)

סה"כ לתשלום	מחיר לקוט"ש בא"ג	סה"כ צריכה בקוט"ש	קריאה נוכחית	קריאה קודמת	סוג צריכה	סוג תעריף
			31/01/20	01/01/20		פרטי חשבון עבור תאריכים:
246.90 ₪	93.10	265.20	158,734.80	158,469.60	פסגה	777
196.99 ₪	56.22	350.40	48,087.60	47,737.20	גבע	778
214.03 ₪	34.70	616.80	24,188.40	23,571.60	שפל	779

סה"כ לדייר:

שיא ביקוש	סה"כ	שפל	גבע	פסגה
83.20	1,232.40	616.80	350.40	265.20
	657.93 ₪	214.03 ₪	196.99 ₪	246.90 ₪

סה"כ צריכה  
 סה"כ לתשלום

0.00 ₪	<b>תשלום קבוע</b>	
0.00 ₪	<b>תשלום עבור גודל חיבור בKVA (0x0)</b>	
657.93 ₪	<b>סה"כ לתשלום</b>	<b>לא כולל מע"מ</b>

התפלגות חיוב בש"ח לפי תעו"ז

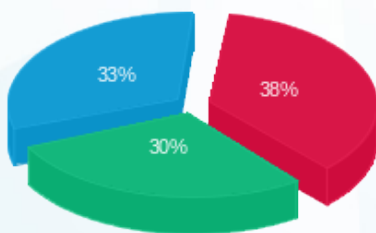

פסגה (246.90 ₪) 38%  
 גבע (196.99 ₪) 30%  
 שפל (214.03 ₪) 33%

הסטוריית צריכה בקוט"ש

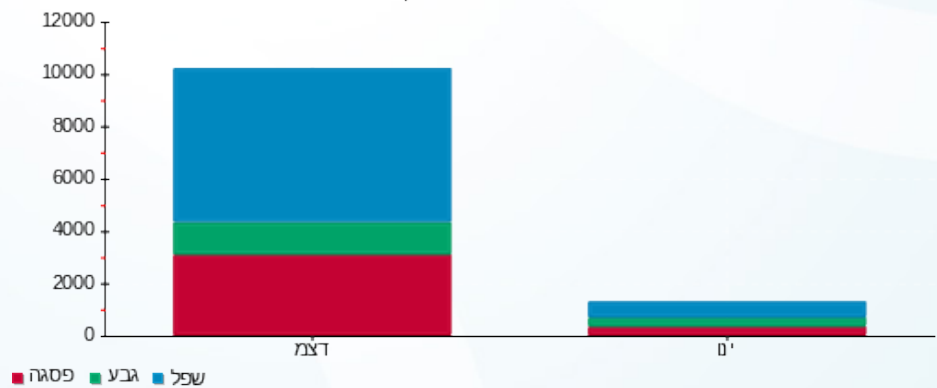

10/02/20 תאריך הפקה:  
 31/01/20 תאריך קריאה נוכחית:  
 01/01/20 תאריך קריאה קודמת:

שם דייר: צילר מס 2 צפון  
 שם אתר: שער הכרמל

לקוח/ה נכבד/ה, אנו מתכבדים להגיש את חישוב צריכת החשמל לתקופה 01/01/20 - 31/01/20:

צילר מס 2 צפון - 2 - 18170592(0x0)

סוג תעריף	סוג צריכה	קריאה קודמת	קריאה נוכחית	סה"כ צריכה בקוט"ש	מחיר לקוט"ש בא"ג	סה"כ לתשלום
פרטי חשבון עבור תאריכים:						
777	פסגה	01/01/20	31/01/20	0.00	93.10	0.00 ₪
778	גבע	34.80	34.80	0.00	56.22	0.00 ₪
779	שפל	0.00	0.00	0.00	34.70	0.00 ₪

סה"כ לדייר:

פסגה	גבע	שפל	סה"כ	שיא ביקוש
0.00	0.00	0.00	0.00	
0.00 ₪	0.00 ₪	0.00 ₪	0.00 ₪	

סה"כ צריכה  
 סה"כ לתשלום

0.00 ₪	תשלום קבוע	
0.00 ₪	תשלום עבור גודל חיבור ב KVA (0x0)	
0.00 ₪	סה"כ לתשלום	לא כולל מע"מ

התפלגות חיוב בש"ח לפי תעו"ז

- פסגה (0.00 ₪)
- גבע (0.00 ₪)
- שפל (0.00 ₪)

הסטוריית צריכה בקוט"ש

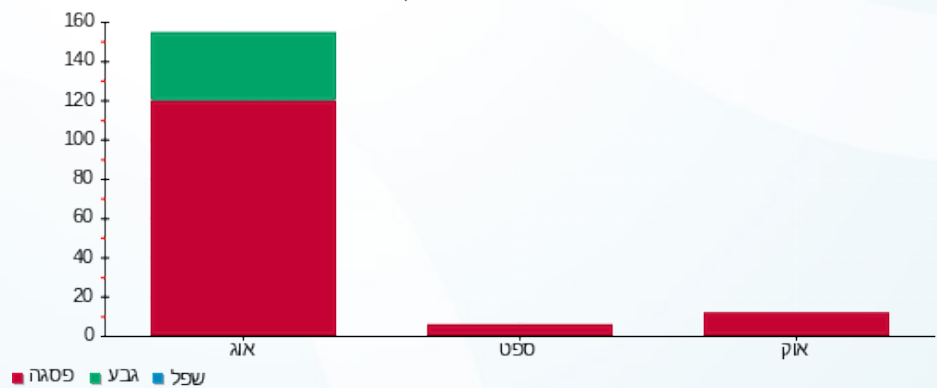



10/02/20

תאריך הפקדה:

שם דייר: צילר מס 3 צפון  
שם אתר: שער הכרמל

31/01/20

תאריך קריאה נוכחית:

01/01/20

תאריך קריאה קודמת:

לקוח/ה נכבד/ה, אנו מתכבדים להגיש את חישוב צריכת החשמל לתקופה 01/01/20 - 31/01/20:

צילר מס 3 צפון - 4 - 18170734(0x0)

סוג תעריף	סוג צריכה	קריאה קודמת	קריאה נוכחית	סה"כ צריכה בקוט"ש	מחיר לקוט"ש בא"ג	סה"כ לתשלום
פרטי חשבון עבור תאריכים:						
777	פסגה	01/01/20	31/01/20	2,326.80	93.10	2,166.25 ₪
778	גבע	42,702.00	43,358.40	656.40	56.22	369.03 ₪
779	שפל	18,283.20	21,975.60	3,692.40	34.70	1,281.26 ₪

סה"כ לדייר:

פסגה	גבע	שפל	סה"כ	שיא ביקוש
2,326.80	656.40	3,692.40	6,675.60	130.008
2,166.25 ₪	369.03 ₪	1,281.26 ₪	3,816.54 ₪	

סה"כ צריכה  
סה"כ לתשלום

0.00 ₪	תשלום קבוע	
0.00 ₪	תשלום עבור גודל חיבור בKVA (0x0)	
3,816.54 ₪	סה"כ לתשלום	לא כולל מע"מ

התפלגות חיוב בש"ח לפי תע"ז

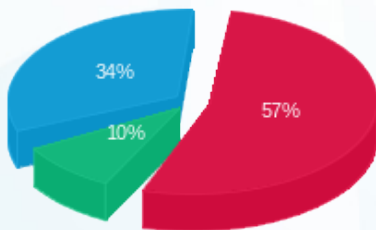

■ פסגה (2,166.25 ₪)  
■ גבע (369.03 ₪)  
■ שפל (1,281.26 ₪)

הסטוריית צריכה בקוט"ש

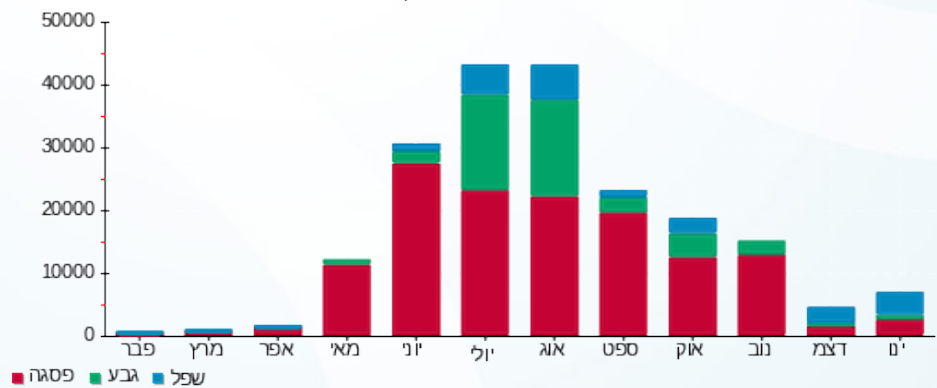



10/02/20

תאריך הפקה:

שם דייר: קוואלקום 1  
שם אתר: שער הכרמל

31/01/20

תאריך קריאה נוכחית:

01/01/20

תאריך קריאה קודמת:

לקוח/ה נכבד/ה, אנו מתכבדים להגיש את חישוב צריכת החשמל לתקופה 01/01/20 - 31/01/20:

קוואלקום 1 - 2 - 00023922 (0x0)

סוג תעריף	סוג צריכה	קריאה קודמת	קריאה נוכחית	סה"כ צריכה בקוט"ש	מחיר לקוט"ש בא"ג	סה"כ לתשלום
פרטי חשבון עבור תאריכים:						
		01/01/20	31/01/20			
777	פסגה	933,862.86	937,896.12	4,033.26	93.10	3,754.97 ₪
778	גבע	592,535.67	593,756.27	1,220.60	56.22	686.22 ₪
779	שפל	1,007,622.21	1,018,948.27	11,326.06	34.70	3,930.14 ₪

סה"כ לדייר:

פסגה	גבע	שפל	סה"כ	שיא ביקוש
4,033.26	1,220.60	11,326.06	16,579.92	45.34
₪ 3,754.97	₪ 686.22	₪ 3,930.14	₪ 8,371.33	

סה"כ צריכה

סה"כ לתשלום

200.95 ₪	תשלום קבוע	
0.00 ₪	תשלום עבור גודל חיבור בKVA (0x0)	
8,572.28 ₪	סה"כ לתשלום	לא כולל מע"מ

התפלגות חיוב בש"ח לפי תעו"ז

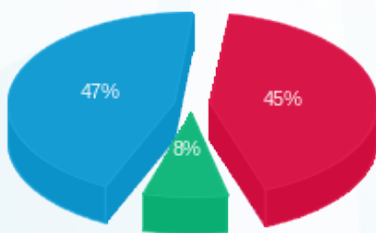

- פסגה (₪ 3,754.97) 47%
- גבע (₪ 686.22) 8%
- שפל (₪ 3,930.14) 45%

הסטוריית צריכה בקוט"ש

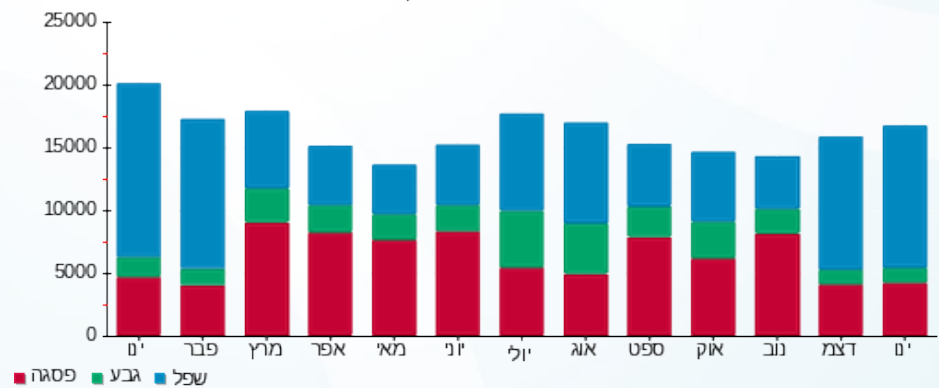



10/02/20

תאריך הפקדה:

שם דייר: קוואלקום 2  
שם אתר: שער הכרמל

31/01/20

תאריך קריאה נוכחית:

01/01/20

תאריך קריאה קודמת:

לקוח/ה נכבד/ה, אנו מתכבדים להגיש את חישוב צריכת החשמל לתקופה 01/01/20 - 31/01/20:

קוואלקום 2 - 8 - 00023922 (0x0)

סוג תעריף	סוג צריכה	קריאה קודמת	קריאה נוכחית	סה"כ צריכה בקוט"ש	מחיר לקוט"ש בא"ג	סה"כ לתשלום
		01/01/20	31/01/20	פרטי חשבון עבור תאריכים:		
777	פסגה	2,465,428.17	2,489,472.32	24,044.15	93.10	22,385.11 ₪
778	גבע	1,352,967.12	1,363,820.09	10,852.97	56.22	6,101.54 ₪
779	שפל	3,290,275.45	3,375,612.34	85,336.89	34.70	29,611.90 ₪

סה"כ לדייר:

פסגה	גבע	שפל	סה"כ	שיא ביקוש
24,044.15	10,852.97	85,336.89	120,234.01	211.50
22,385.11 ₪	6,101.54 ₪	29,611.90 ₪	58,098.54 ₪	

סה"כ צריכה

סה"כ לתשלום

200.95 ₪	תשלום קבוע	
0.00 ₪	תשלום עבור גודל חיבור בKVA (0x0)	
58,299.49 ₪	סה"כ לתשלום	לא כולל מע"מ

התפלגות חיוב בש"ח לפי תעו"ז

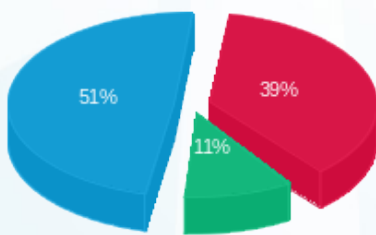

■ פסגה (22,385.11 ₪)  
■ גבע (6,101.54 ₪)  
■ שפל (29,611.90 ₪)

הסטוריית צריכה בקוט"ש

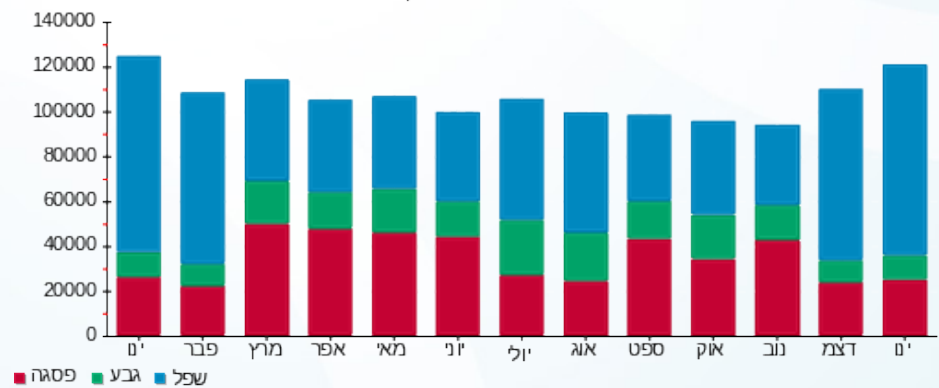



10/02/20 תאריך הפקדה:  
 31/01/20 תאריך קריאה נוכחית:  
 01/01/20 תאריך קריאה קודמת:

שם דייר: קוולקום- מדחס אוויר- גג  
 שם אתר: שער הכרמל

לקוח/ה נכבד/ה, אנו מתכבדים להגיש את חישוב צריכת החשמל לתקופה 01/01/20 - 31/01/20:

לא להפקה חניונים עבור חברת ניהול (אריה) - 1 - 00023922(0x0)

סוג תעריף	סוג צריכה	קריאה קודמת	קריאה נוכחית	סה"כ צריכה בקוט"ש	מחיר לקוט"ש בא"ג	סה"כ לתשלום
		01/01/20	31/01/20			
777	פסגה	629,773.41	631,925.24	2,151.83	93.10	2,003.36 ₪
778	גבע	482,932.40	484,380.28	1,447.88	56.22	814.00 ₪
779	שפל	615,015.74	625,594.15	10,578.41	34.70	3,670.71 ₪

סה"כ לדייר:

פסגה	גבע	שפל	סה"כ	שיא ביקוש
2,151.83	1,447.88	10,578.41	14,178.12	45.58
2,003.36 ₪	814.00 ₪	3,670.71 ₪	6,488.06 ₪	

סה"כ צריכה

סה"כ לתשלום

0.00 ₪	תשלום קבוע	
0.00 ₪	תשלום עבור גודל חיבור בKVA (0x0)	
6,488.06 ₪	סה"כ לתשלום	לא כולל מע"מ

התפלגות חיוב בש"ח לפי תעו"ז

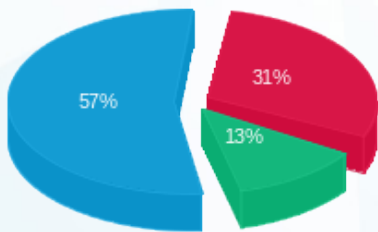

■ פסגה (2,003.36 ₪)  
 ■ גבע (814.00 ₪)  
 ■ שפל (3,670.71 ₪)

הסטוריית צריכה בקוט"ש

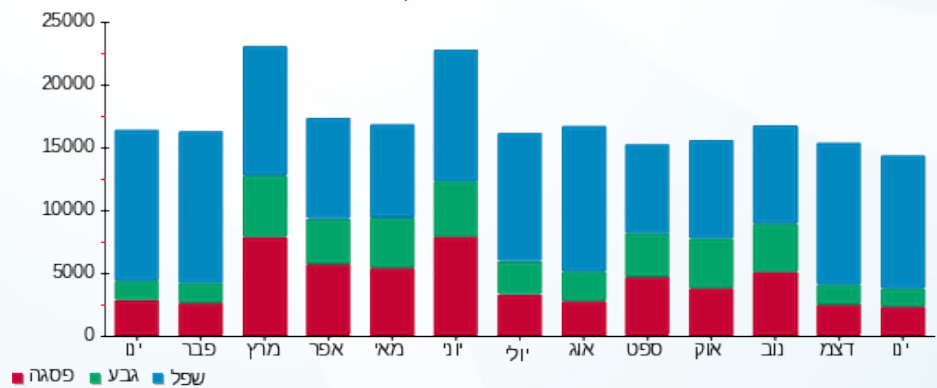

■ פסגה ■ גבע ■ שפל



10/02/20 תאריך הפקה:  
 31/01/20 תאריך קריאה נוכחית:  
 01/01/20 תאריך קריאה קודמת:

שם דייר: קוסמוס  
 שם אתר: שער הכרמל

**לקוח/ה נכבד/ה, אנו מתכבדים להגיש את חישוב צריכת החשמל לתקופה 01/01/20 - 31/01/20:**

קוסמוס - 1 - 00010782 (0x0)

סוג תעריף	סוג צריכה	קריאה קודמת	קריאה נוכחית	סה"כ צריכה בקוט"ש	מחיר לקוט"ש בא"ג	סה"כ לתשלום
		01/01/20	31/01/20	פרטי חשבון עבור תאריכים:		
777	פסגה	35,105,831.10	35,149,236.60	43,405.50	81.81	35,510.04 ₪
778	גבע	30,914,952.00	30,935,364.30	20,412.30	48.04	9,806.07 ₪
779	שפל	38,696,473.20	38,848,380.00	151,906.80	27.45	41,698.42 ₪

סה"כ לדייר:

פסגה	גבע	שפל	סה"כ	שיא ביקוש
43,405.50	20,412.30	151,906.80	215,724.60	648.60
35,510.04 ₪	9,806.07 ₪	41,698.42 ₪	87,014.53 ₪	

סה"כ צריכה  
 סה"כ לתשלום

478.21 ₪	<b>תשלום קבוע</b>	
0.00 ₪	<b>תשלום עבור גודל חיבור בKVA (0x0)</b>	
87,492.74 ₪	<b>סה"כ לתשלום</b>	<b>לא כולל מע"מ</b>

התפלגות חיוב בש"ח לפי תע"ז

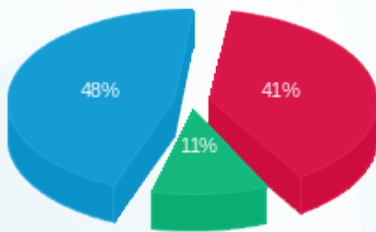

פסגה (35,510.04 ₪) 48%  
 גבע (9,806.07 ₪) 41%  
 שפל (41,698.42 ₪) 11%

הסטוריית צריכה בקוט"ש

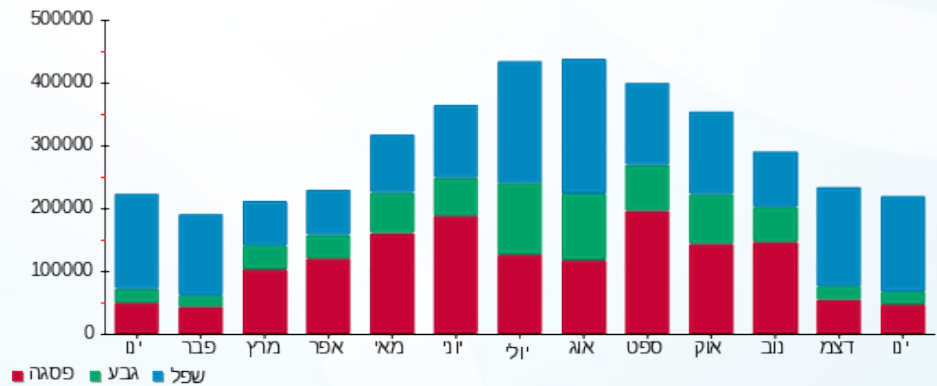



10/02/20 תאריך הפקדה:  
 31/01/20 תאריך קריאה נוכחית:  
 01/01/20 תאריך קריאה קודמת:

שם דייר: קורטיקה  
 שם אתר: שער הכרמל

לקוח/ה נכבד/ה, אנו מתכבדים להגיש את חישוב צריכת החשמל לתקופה 01/01/20 - 31/01/20:

קורטיקה - 3 - (0x0)00022681

סוג תעריף	סוג צריכה	קריאה קודמת	קריאה נוכחית	סה"כ צריכה בקוט"ש	מחיר לקוט"ש בא"ג	סה"כ לתשלום
פרטי חשבון עבור תאריכים:						
		01/01/20	31/01/20			
777	פסגה	112,403.69	113,541.69	1,138.01	93.10	1,059.48 ₪
778	גבע	23,468.76	23,641.09	172.32	56.22	96.88 ₪
779	שפל	60,688.68	64,130.64	3,441.96	34.70	1,194.36 ₪

סה"כ לדייר:

פסגה	גבע	שפל	סה"כ	שיא ביקוש
1,138.01	172.32	3,441.96	4,752.29	30.03
1,059.48 ₪	96.88 ₪	1,194.36 ₪	2,350.72 ₪	

סה"כ צריכה  
 סה"כ לתשלום

200.95 ₪	תשלום קבוע	
0.00 ₪	תשלום עבור גודל חיבור בKVA (0x0)	
2,551.67 ₪	סה"כ לתשלום	לא כולל מע"מ

התפלגות חיוב בש"ח לפי תע"ז

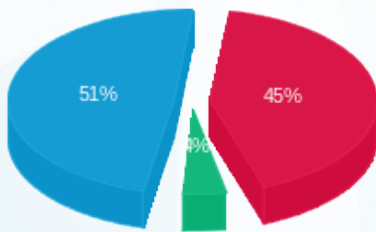

■ פסגה (1,059.48 ₪)  
 ■ גבע (96.88 ₪)  
 ■ שפל (1,194.36 ₪)

הסטוריית צריכה בקוט"ש

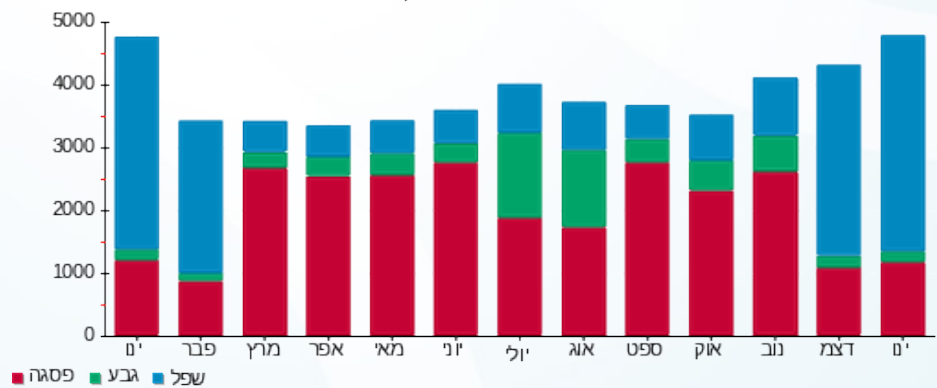

■ פסגה ■ גבע ■ שפל





10/02/20

תאריך הפקדה:

שם דייר: ראשי שנאי 10

31/01/20

תאריך קריאה נוכחית:

שם אתר: שער הכרמל

01/01/20

תאריך קריאה קודמת:

לקוח/ה נכבד/ה, אנו מתכבדים להגיש את חישוב צריכת החשמל לתקופה 01/01/20 - 31/01/20:

ראשי שנאי 10 - 1 - 00018104 (0x0)

סוג תעריף	סוג צריכה	קריאה קודמת	קריאה נוכחית	סה"כ צריכה בקוט"ש	מחיר לקוט"ש בא"ג	סה"כ לתשלום
		01/01/20	31/01/20			
777	פסגה	4,057,279.10	4,058,317.22	1,038.12	93.10	966.49 ₪
778	גבע	1,544,582.64	1,545,068.60	485.96	56.22	273.21 ₪
779	שפל	1,523,317.56	1,527,007.08	3,689.52	34.70	1,280.26 ₪

סה"כ לדייר:

פסגה	גבע	שפל	סה"כ	שיא ביקוש
1,038.12	485.96	3,689.52	5,213.60	15.96
966.49 ₪	273.21 ₪	1,280.26 ₪	2,519.96 ₪	

סה"כ צריכה

סה"כ לתשלום

0.00 ₪	תשלום קבוע	
0.00 ₪	תשלום עבור גודל חיבור בKVA (0x0)	
2,519.96 ₪	סה"כ לתשלום	לא כולל מע"מ

התפלגות חיוב בש"ח לפי תעו"ז

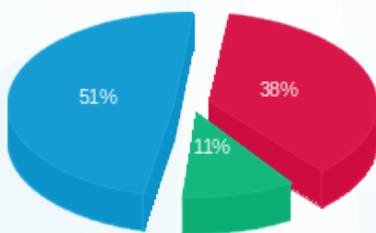

■ פסגה (966.49 ₪)  
■ גבע (273.21 ₪)  
■ שפל (1,280.26 ₪)

הסטוריית צריכה בקוט"ש

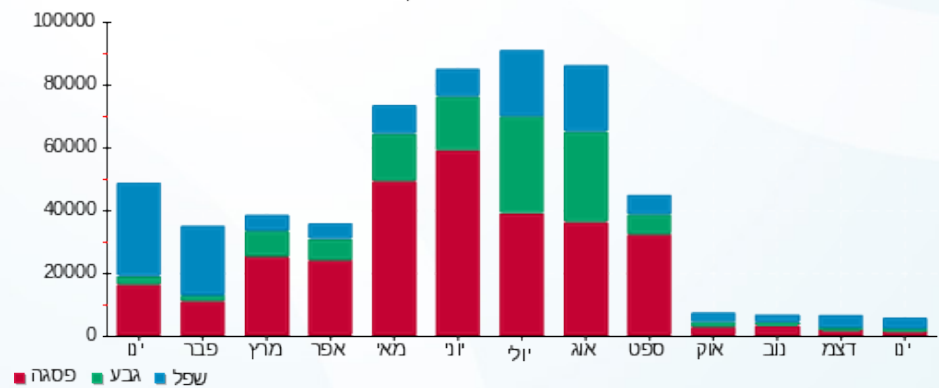

10/02/20 תאריך הפקדה:  
 31/01/20 תאריך קריאה נוכחית:  
 01/01/20 תאריך קריאה קודמת:

שם דייר: ראשי שנאי T1  
 שם אתר: שער הכרמל

**לקוח/ה נכבד/ה, אנו מתכבדים להגיש את חישוב צריכת החשמל לתקופה 01/01/20 - 31/01/20:**

**ראשי שנאי 2 - (0x0)81014999 - T1**

סוג תעריף	סוג צריכה	קריאה קודמת	קריאה נוכחית	סה"כ צריכה בקוט"ש	מחיר לקוט"ש בא"ג	סה"כ לתשלום
		01/01/20	31/01/20	פרטי חשבון עבור תאריכים:		
777	פסגה	4,911,314.96	4,941,502.08	30,187.12	93.10	28,104.21 ₪
778	גבע	1,800,212.48	1,811,807.84	11,595.36	56.22	6,518.91 ₪
779	שפל	4,935,936.92	5,037,693.96	101,757.04	34.70	35,309.69 ₪

**סה"כ לדייר:**

פסגה	גבע	שפל	סה"כ	שיא ביקוש
30,187.12	11,595.36	101,757.04	143,539.52	392.00
28,104.21 ₪	6,518.91 ₪	35,309.69 ₪	69,932.81 ₪	

סה"כ צריכה  
 סה"כ לתשלום

0.00 ₪	<b>תשלום קבוע</b>	
0.00 ₪	<b>תשלום עבור גודל חיבור בKVA (0x0)</b>	
69,932.81 ₪	<b>סה"כ לתשלום</b>	<b>לא כולל מע"מ</b>

התפלגות חיוב בש"ח לפי תע"ז

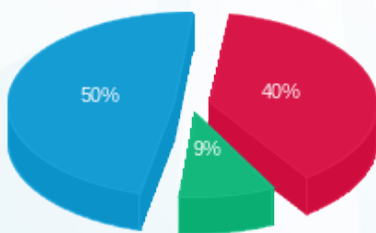

■ פסגה (28,104.21 ₪)  
 ■ גבע (6,518.91 ₪)  
 ■ שפל (35,309.69 ₪)

הסטוריית צריכה בקוט"ש

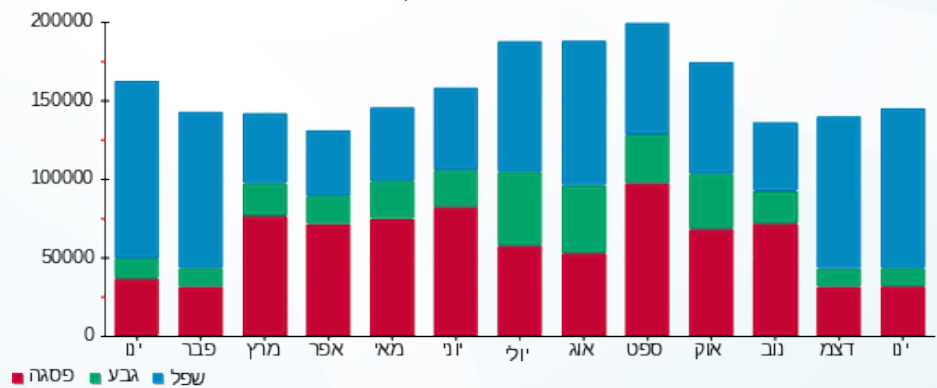



10/02/20

תאריך הפקה:

שם דייר: ראשי שנאי T2

31/01/20

תאריך קריאה נוכחית:

שם אתר: שער הכרמל

01/01/20

תאריך קריאה קודמת:

לקוח/ה נכבד/ה, אנו מתכבדים להגיש את חישוב צריכת החשמל לתקופה 01/01/20 - 31/01/20:

ראשי שנאי 3 - (0x0)81014540 - T2

סוג תעריף	סוג צריכה	קריאה קודמת	קריאה נוכחית	סה"כ צריכה בקוט"ש	מחיר לקוט"ש בא"ג	סה"כ לתשלום
פרטי חשבון עבור תאריכים:						
		01/01/20	31/01/20			
777	פסגה	5,419,721.05	5,462,807.40	43,086.35	93.10	40,113.39 ₪
778	גבע	2,415,229.80	2,434,415.10	19,185.30	56.22	10,785.98 ₪
779	שפל	7,393,907.30	7,553,252.00	159,344.70	34.70	55,292.61 ₪

סה"כ לדייר:

פסגה	גבע	שפל	סה"כ	שיא ביקוש
43,086.35	19,185.30	159,344.70	221,616.35	642.40
40,113.39 ₪	10,785.98 ₪	55,292.61 ₪	106,191.98 ₪	

סה"כ צריכה

סה"כ לתשלום

0.00 ₪	תשלום קבוע	
0.00 ₪	תשלום עבור גודל חיבור בKVA (0x0)	
106,191.98 ₪	סה"כ לתשלום	לא כולל מע"מ

התפלגות חיוב בש"ח לפי תעו"ז

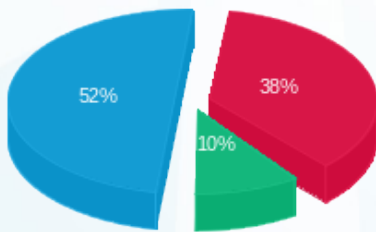

■ פסגה (40,113.39 ₪) 52%  
■ גבע (10,785.98 ₪) 10%  
■ שפל (55,292.61 ₪) 38%

הסטוריית צריכה בקוט"ש

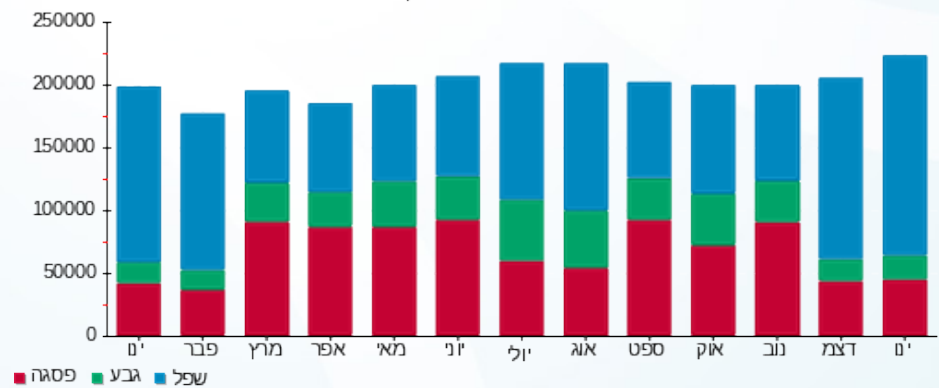



10/02/20

תאריך הפקדה:

שם דייר: ראשי שנאי T3

31/01/20

תאריך קריאה נוכחית:

שם אתר: שער הכרמל

01/01/20

תאריך קריאה קודמת:

לקוח/ה נכבד/ה, אנו מתכבדים להגיש את חישוב צריכת החשמל לתקופה 01/01/20 - 31/01/20:

ראשי שנאי 1 - 18170721 (0x0) - T3

סה"כ לתשלום	מחיר לקוט"ש בא"ג	סה"כ צריכה בקוט"ש	קריאה נוכחית	קריאה קודמת	סוג צריכה	סוג תעריף
			31/01/20	01/01/20	פרטי חשבון עבור תאריכים:	
13,134.55 ₪	93.10	14,108.00	409,116.00	395,008.00	פסגה	777
2,631.10 ₪	56.22	4,680.00	113,360.00	108,680.00	גבע	778
9,853.41 ₪	34.70	28,396.00	135,396.00	107,000.00	שפל	779

סה"כ לדייר:

שיא ביקוש	סה"כ	שפל	גבע	פסגה
414.60	47,184.00	28,396.00	4,680.00	14,108.00
	25,619.06 ₪	9,853.41 ₪	2,631.10 ₪	13,134.55 ₪

סה"כ צריכה

סה"כ לתשלום

0.00 ₪	<b>תשלום קבוע</b>	
0.00 ₪	<b>תשלום עבור גודל חיבור בKVA (0x0)</b>	
25,619.06 ₪	<b>סה"כ לתשלום</b>	<b>לא כולל מע"מ</b>

התפלגות חיוב בש"ח לפי תעו"ז

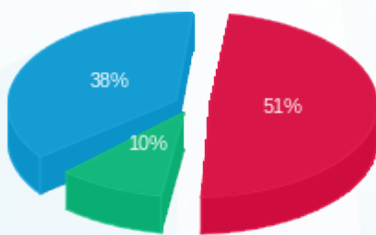

- פסגה (13,134.55 ₪)
- גבע (2,631.10 ₪)
- שפל (9,853.41 ₪)

הסטוריית צריכה בקוט"ש

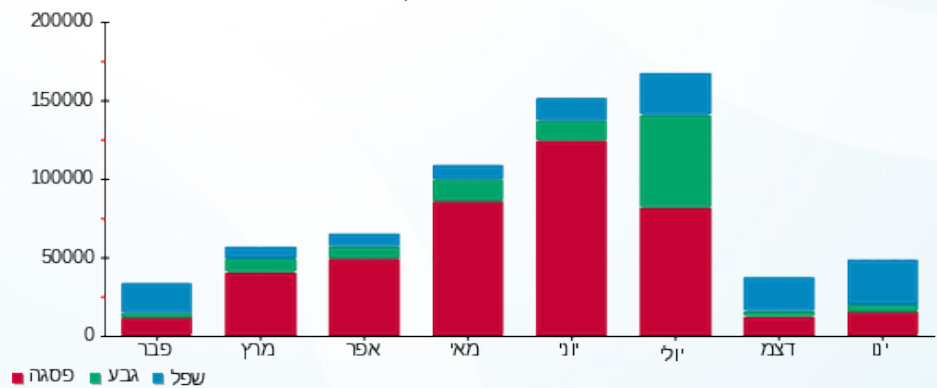

10/02/20 תאריך הפקה:  
 31/01/20 תאריך קריאה נוכחית:  
 01/01/20 תאריך קריאה קודמת:

שם דייר: ראשי שנאי T5  
 שם אתר: שער הכרמל

**לקוח/ה נכבד/ה, אנו מתכבדים להגיש את חישוב צריכת החשמל לתקופה 01/01/20 - 31/01/20:**

ראשי שנאי 6 - (0x0)00023922 - T5

סוג תעריף	סוג צריכה	קריאה קודמת	קריאה נוכחית	סה"כ צריכה בקוט"ש	מחיר לקוט"ש בא"ג	סה"כ לתשלום
		01/01/20	31/01/20			
777	פסגה	3,485,149.20	3,546,801.10	61,651.90	93.10	57,397.92 ₪
778	גבע	1,416,916.50	1,441,681.25	24,764.75	56.22	13,922.74 ₪
779	שפל	3,295,704.20	3,505,138.50	209,434.30	34.70	72,673.70 ₪

סה"כ לדייר:

פסגה	גבע	שפל	סה"כ	שיא ביקוש
61,651.90	24,764.75	209,434.30	295,850.95	704.00
₪ 57,397.92	₪ 13,922.74	₪ 72,673.70	₪ 143,994.36	

סה"כ צריכה  
 סה"כ לתשלום

₪ 0.00	<b>תשלום קבוע</b>	
₪ 0.00	<b>תשלום עבור גודל חיבור בKVA (0x0)</b>	
₪ 143,994.36	<b>סה"כ לתשלום</b>	<b>לא כולל מע"מ</b>

התפלגות חיוב בש"ח לפי תעו"ז

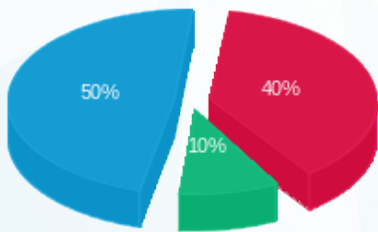

פסגה (₪ 57,397.92) 50%  
 גבע (₪ 13,922.74) 10%  
 שפל (₪ 72,673.70) 40%

הסטוריית צריכה בקוט"ש

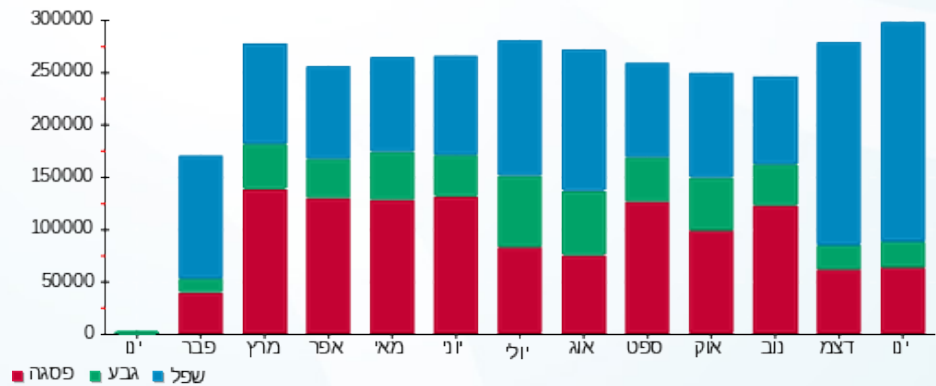



10/02/20 תאריך הפקה:  
 31/01/20 תאריך קריאה נוכחית:  
 01/01/20 תאריך קריאה קודמת:

שם דייר: ראשי שנאי T6  
 שם אתר: שער הכרמל

לקוח/ה נכבד/ה, אנו מתכבדים להגיש את חישוב צריכת החשמל לתקופה 01/01/20 - 31/01/20:

ראשי שנאי 3 - (0x0)18170736 - T6

סה"כ לתשלום	מחיר לקוט"ש בא"ג	סה"כ צריכה בקוט"ש	קריאה נוכחית	קריאה קודמת	סוג צריכה	סוג תעריף
			31/01/20	01/01/20	פרטי חשבון עבור תאריכים:	
0.00 ₪	93.10	0.00	0.00	0.00	פסגה	777
0.00 ₪	56.22	0.00	0.00	0.00	גבע	778
0.00 ₪	34.70	0.00	0.00	0.00	שפל	779

סה"כ לדייר:

שיא ביקוש	סה"כ	שפל	גבע	פסגה
	0.00	0.00	0.00	0.00
	0.00 ₪	0.00 ₪	0.00 ₪	0.00 ₪

סה"כ צריכה  
 סה"כ לתשלום

0.00 ₪	תשלום קבוע	
0.00 ₪	תשלום עבור גודל חיבור KVA (0x0)	
0.00 ₪	סה"כ לתשלום	לא כולל מע"מ





10/02/20

תאריך הפקה:

שם דייר: ראשי שנאי T7

31/01/20

תאריך קריאה נוכחית:

שם אתר: שער הכרמל

01/01/20

תאריך קריאה קודמת:

לקוח/ה נכבד/ה, אנו מתכבדים להגיש את חישוב צריכת החשמל לתקופה 01/01/20 - 31/01/20:

ראשי שנאי 1 - (0x0)81012389 - T7

סה"כ לתשלום	מחיר לקוט"ש בא"ג	סה"כ צריכה בקוט"ש	קריאה נוכחית	קריאה קודמת	סוג צריכה	סוג תעריף
			31/01/20	01/01/20		פרטי חשבון עבור תאריכים:
₪ 862.57	93.10	926.50	1,528,963.35	1,528,036.85	פסגה	777
₪ 193.90	56.22	344.90	573,927.65	573,582.75	גבע	778
₪ 1,102.80	34.70	3,178.10	1,180,046.80	1,176,868.70	שפל	779

סה"כ לדייר:

שיא ביקוש	סה"כ	שפל	גבע	פסגה
108.90	4,449.50	3,178.10	344.90	926.50
	₪ 2,159.27	₪ 1,102.80	₪ 193.90	₪ 862.57

סה"כ צריכה

סה"כ לתשלום

₪ 0.00	<b>תשלום קבוע</b>	
₪ 0.00	<b>תשלום עבור גודל חיבור בKVA (0x0)</b>	
₪ 2,159.27	<b>סה"כ לתשלום</b>	<b>לא כולל מע"מ</b>

התפלגות חיוב בש"ח לפי תע"ז

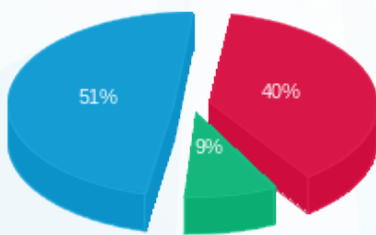

פסגה (₪ 862.57) ■  
גבע (₪ 193.90) ■  
שפל (₪ 1,102.80) ■

הסטוריית צריכה בקוט"ש

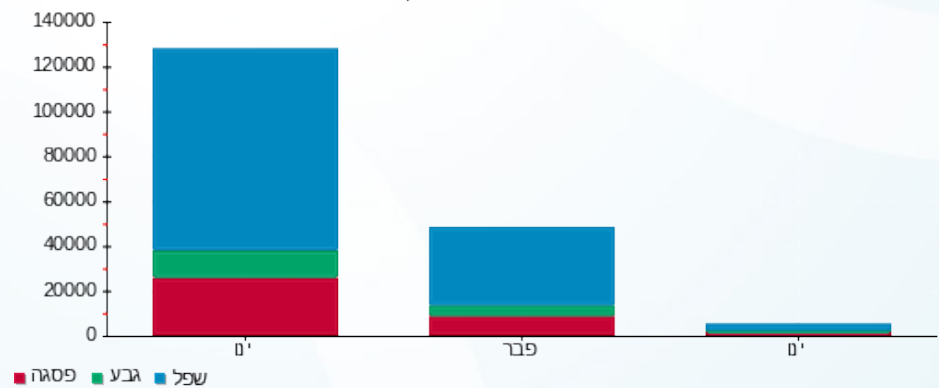

10/02/20 תאריך הפקדה:  
 31/01/20 תאריך קריאה נוכחית:  
 01/01/20 תאריך קריאה קודמת:

שם דייר: ראשי שנאי T8  
 שם אתר: שער הכרמל

**לקוח/ה נכבד/ה, אנו מתכבדים להגיש את חישוב צריכת החשמל לתקופה 01/01/20 - 31/01/20:**

ראשי שנאי 5 - 81038172 (0x0) - T8

סוג תעריף	סוג צריכה	קריאה קודמת	קריאה נוכחית	סה"כ צריכה בקוט"ש	מחיר לקוט"ש בא"ג	סה"כ לתשלום
		01/01/20	31/01/20	פרטי חשבון עבור תאריכים:		
777	פסגה	2,551,610.45	2,560,482.50	8,872.05	93.10	8,259.88 ₪
778	גבע	998,790.50	1,002,511.00	3,720.50	56.22	2,091.67 ₪
779	שפל	1,871,784.35	1,903,120.30	31,335.95	34.70	10,873.57 ₪

סה"כ לדיר:

פסגה	גבע	שפל	סה"כ	שיא ביקוש
8,872.05	3,720.50	31,335.95	43,928.50	112.40
8,259.88 ₪	2,091.67 ₪	10,873.57 ₪	21,225.12 ₪	

סה"כ צריכה  
 סה"כ לתשלום

0.00 ₪	<b>תשלום קבוע</b>	
0.00 ₪	<b>תשלום עבור גודל חיבור בKVA (0x0)</b>	
21,225.12 ₪	<b>סה"כ לתשלום</b>	<b>לא כולל מע"מ</b>

התפלגות חיוב בש"ח לפי תעו"ז

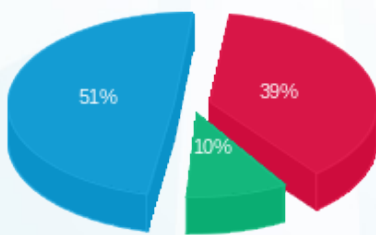

■ פסגה (8,259.88 ₪)  
 ■ גבע (2,091.67 ₪)  
 ■ שפל (10,873.57 ₪)

הסטוריית צריכה בקוט"ש

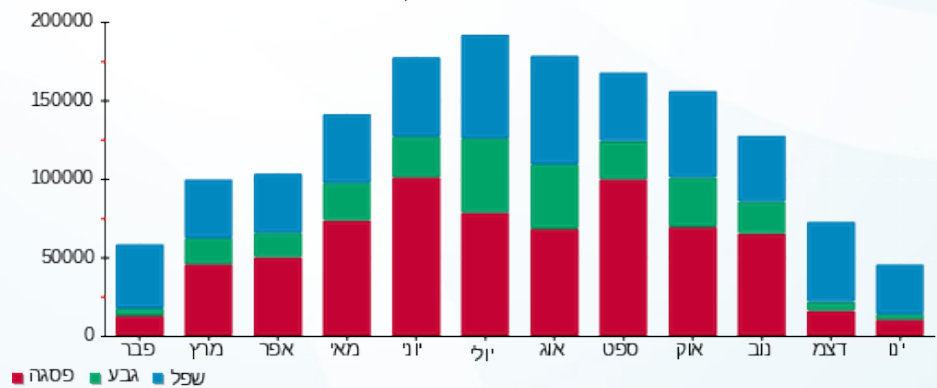



10/02/20 תאריך הפקדה:  
 31/01/20 תאריך קריאה נוכחית:  
 01/01/20 תאריך קריאה קודמת:

שם דייר: רגולוס  
 שם אתר: שער הכרמל

לקוח/ה נכבד/ה, אנו מתכבדים להגיש את חישוב צריכת החשמל לתקופה 01/01/20 - 31/01/20:

רגולוס - 4 - 00017638 (0x0)

סוג תעריף	סוג צריכה	קריאה קודמת	קריאה נוכחית	סה"כ צריכה בקוט"ש	מחיר לקוט"ש בא"ג	סה"כ לתשלום
פרטי חשבון עבור תאריכים:						
777	פסגה	01/01/20	31/01/20	605.45	93.10	563.68 ₪
778	גבע	55,551.42	55,558.01	6.59	56.22	3.70 ₪
779	שפל	58,085.80	59,036.35	950.55	34.70	329.84 ₪

סה"כ לדייר:

פסגה	גבע	שפל	סה"כ	שיא ביקוש
605.45	6.59	950.55	1,562.59	6.55
563.68 ₪	3.70 ₪	329.84 ₪	897.22 ₪	

סה"כ צריכה  
 סה"כ לתשלום

200.95 ₪	תשלום קבוע	
0.00 ₪	תשלום עבור גודל חיבור בKVA (0x0)	
1,098.17 ₪	סה"כ לתשלום	לא כולל מע"מ

התפלגות חיוב בש"ח לפי תעו"ז

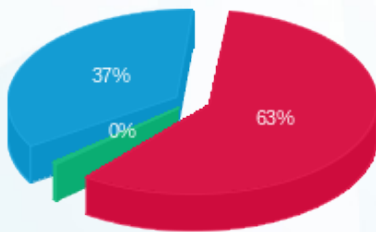

■ פסגה (563.68 ₪)  
 ■ גבע (3.70 ₪)  
 ■ שפל (329.84 ₪)

הסטוריית צריכה בקוט"ש

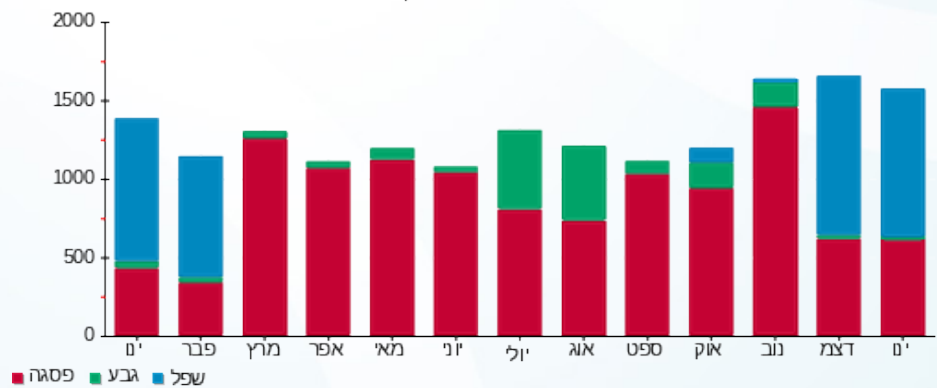



10/02/20

תאריך הפקדה:

שם דייר: רק למאזן - גרעין 1 דרום  
שם אתר: שער הכרמל

31/01/20

תאריך קריאה נוכחית:

01/01/20

תאריך קריאה קודמת:

לקוח/ה נכבד/ה, אנו מתכבדים להגיש את חישוב צריכת החשמל לתקופה 01/01/20 - 31/01/20:

גרעין 1 דרום - 3 - 00015665 (0x0)

סוג תעריף	סוג צריכה	קריאה קודמת	קריאה נוכחית	סה"כ צריכה בקוט"ש	מחיר לקוט"ש בא"ג	סה"כ לתשלום
		01/01/20	31/01/20	פרטי חשבון עבור תאריכים:		
777	פסגה	1,215,626.43	1,217,870.99	2,244.56	93.10	2,089.69 ₪
778	גבע	834,642.30	835,609.12	966.82	56.22	543.54 ₪
779	שפל	1,052,443.54	1,060,138.61	7,695.06	34.70	2,670.19 ₪

סה"כ לדייר:

פסגה	גבע	שפל	סה"כ	שיא ביקוש
2,244.56	966.82	7,695.06	10,906.44	24.94
2,089.69 ₪	543.54 ₪	2,670.19 ₪	5,303.42 ₪	

סה"כ צריכה

סה"כ לתשלום

0.00 ₪	תשלום קבוע	
0.00 ₪	תשלום עבור גודל חיבור בKVA (0x0)	
5,303.42 ₪	סה"כ לתשלום	לא כולל מע"מ

התפלגות חיוב בש"ח לפי תע"ז

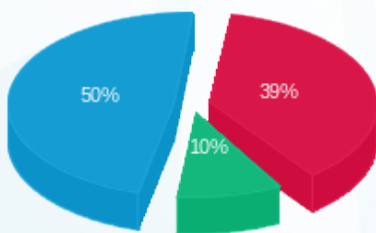

- פסגה (2,089.69 ₪) - 50%
- גבע (543.54 ₪) - 10%
- שפל (2,670.19 ₪) - 39%

הסטוריית צריכה בקוט"ש

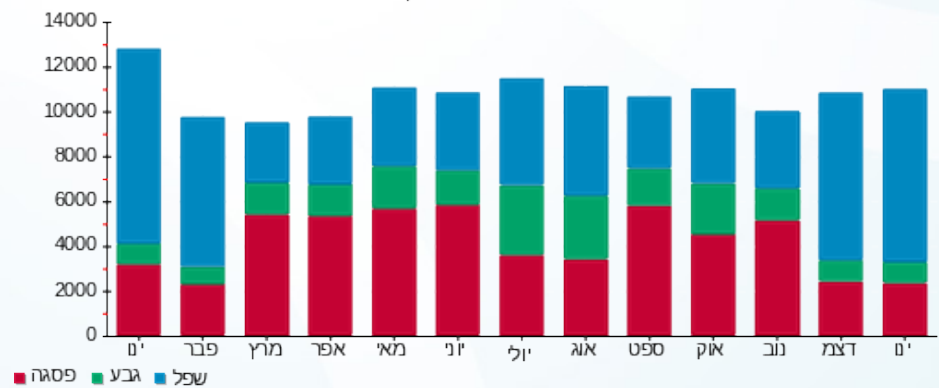



10/02/20

תאריך הפקה:

שם דייר: רק למאזן - לוח מ"א דרום - משאבות  
שם אתר: שער הכרמל

31/01/20

תאריך קריאה נוכחית:

01/01/20

תאריך קריאה קודמת:

לקוח/ה נכבד/ה, אנו מתכבדים להגיש את חישוב צריכת החשמל לתקופה 01/01/20 - 31/01/20:

רק למאזן - לוח מ"א דרום - משאבות - 4 - 18170592(0x0)

סוג תעריף	סוג צריכה	קריאה קודמת	קריאה נוכחית	סה"כ צריכה בקוט"ש	מחיר לקוט"ש בא"ג	סה"כ לתשלום
פרטי חשבון עבור תאריכים:						
777	פסגה	01/01/20	31/01/20	1,014.70	93.10	944.69 ₪
778	גבע	7,839.50	8,478.50	639.00	56.22	359.25 ₪
779	שפל	29,835.90	34,838.90	5,003.00	34.70	1,736.04 ₪

סה"כ לדייר:

פסגה	גבע	שפל	סה"כ	שיא ביקוש
1,014.70	639.00	5,003.00	6,656.70	16.54
944.69 ₪	359.25 ₪	1,736.04 ₪	3,039.97 ₪	

סה"כ צריכה

סה"כ לתשלום

0.00 ₪	תשלום קבוע	
0.00 ₪	תשלום עבור גודל חיבור בKVA (0x0)	
3,039.97 ₪	סה"כ לתשלום	לא כולל מע"מ

התפלגות חיוב בש"ח לפי תע"ז

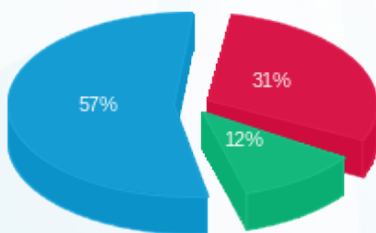

- פסגה (944.69 ₪) - 57%
- גבע (359.25 ₪) - 31%
- שפל (1,736.04 ₪) - 12%

הסטוריית צריכה בקוט"ש

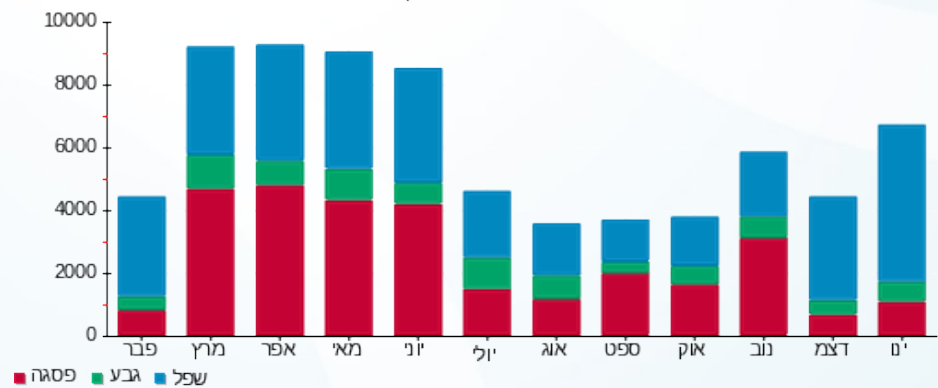



10/02/20 תאריך הפקה:  
 31/01/20 תאריך קריאה נוכחית:  
 01/01/20 תאריך קריאה קודמת:

שם דייר: רק למאזן - לוח שרותי בית גג דרום  
 שם אתר: שער הכרמל

לקוח/ה נכבד/ה, אנו מתכבדים להגיש את חישוב צריכת החשמל לתקופה 01/01/20 - 31/01/20:

רק למאזן - שירותי בית גג דרום - 3 - 18170733(0x0)

סוג תעריף	סוג צריכה	קריאה קודמת	קריאה נוכחית	סה"כ צריכה בקוט"ש	מחיר לקוט"ש בא"ג	סה"כ לתשלום
פרטי חשבון עבור תאריכים:						
777	פסגה	01/01/20	31/01/20	98.05	93.10	91.28 ₪
778	גבע	5,558.10	5,602.60	44.50	56.22	25.02 ₪
779	שפל	12,461.25	12,794.30	333.05	34.70	115.57 ₪

סה"כ לדייר:

פסגה	גבע	שפל	סה"כ	שיא ביקוש
98.05	44.50	333.05	475.60	2.05
91.28 ₪	25.02 ₪	115.57 ₪	231.87 ₪	

סה"כ צריכה  
 סה"כ לתשלום

0.00 ₪	תשלום קבוע	
0.00 ₪	תשלום עבור גודל חיבור בKVA (0x0)	
231.87 ₪	סה"כ לתשלום	לא כולל מע"מ

התפלגות חיוב בש"ח לפי תעו"ז

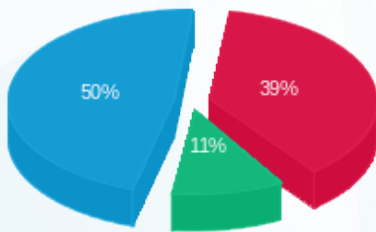

■ פסגה (91.28 ₪)  
 ■ גבע (25.02 ₪)  
 ■ שפל (115.57 ₪)

הסטוריית צריכה בקוט"ש

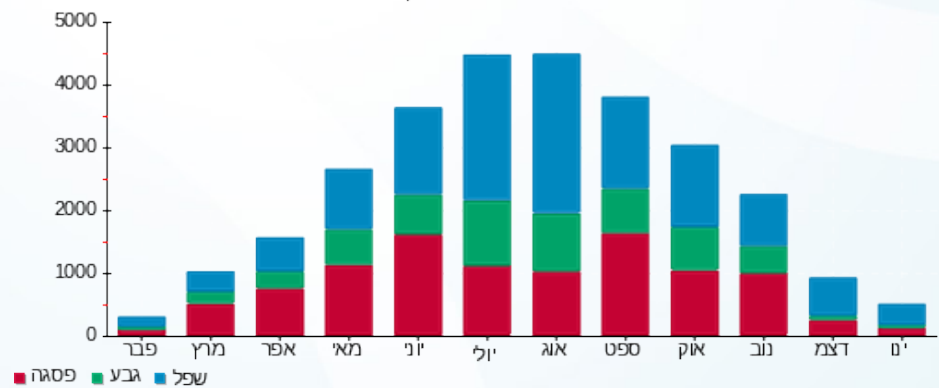

10/02/20

תאריך הפקה:

שם דייר: רק למאזן - מטבח גאל עם רולאדין בלתי חיוני  
שם אתר: שער הכרמל

31/01/20

תאריך קריאה נוכחית:

01/01/20

תאריך קריאה קודמת:

לקוח/ה נכבד/ה, אנו מתכבדים להגיש את חישוב צריכת החשמל לתקופה 01/01/20 - 31/01/20:

מטבח בלתי חיוני - 5 - 00015665 (0x0)

סוג תעריף	סוג צריכה	קריאה קודמת	קריאה נוכחית	סה"כ צריכה בקוט"ש	מחיר לקוט"ש בא"ג	סה"כ לתשלום
		01/01/20	31/01/20	פרטי חשבון עבור תאריכים:		
777	פסגה	1,784,155.97	1,786,210.37	2,054.40	93.10	1,912.65 ₪
778	גבע	1,115,568.86	1,116,727.54	1,158.67	56.22	651.41 ₪
779	שפל	1,050,042.53	1,058,093.35	8,050.82	34.70	2,793.64 ₪

סה"כ לדייר:

פסגה	גבע	שפל	סה"כ	שיא ביקוש
2,054.40	1,158.67	8,050.82	11,263.90	40.51
1,912.65 ₪	651.41 ₪	2,793.64 ₪	5,357.69 ₪	

סה"כ צריכה

סה"כ לתשלום

0.00 ₪	תשלום קבוע	
0.00 ₪	תשלום עבור גודל חיבור ב KVA (0x0)	
5,357.69 ₪	סה"כ לתשלום	לא כולל מע"מ

התפלגות חיוב בש"ח לפי תע"ז

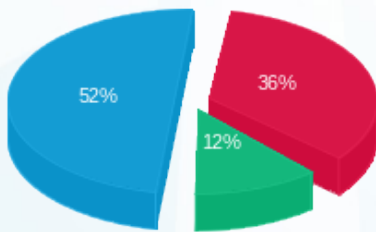

- פסגה (1,912.65 ₪) 52%
- גבע (651.41 ₪) 12%
- שפל (2,793.64 ₪) 36%

הסטוריית צריכה בקוט"ש

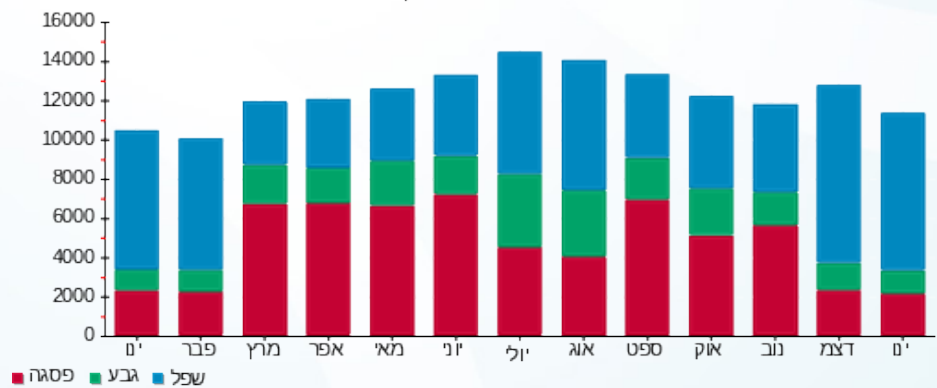

10/02/20 תאריך הפקה:  
 31/01/20 תאריך קריאה נוכחית:  
 01/01/20 תאריך קריאה קודמת:

שם דייר: רק למאזן - משאבות סחרור מים דרום  
 שם אתר: שער הכרמל

לקוח/ה נכבד/ה, אנו מתכבדים להגיש את חישוב צריכת החשמל לתקופה 01/01/20 - 31/01/20:

רק למאזן - משאבות סחרור מים דרום - 2 - 18170721(0x0)

סוג תעריף	סוג צריכה	קריאה קודמת	קריאה נוכחית	סה"כ צריכה בקוט"ש	מחיר לקוט"ש בא"ג	סה"כ לתשלום
		01/01/20	31/01/20			
777	פסגה	71,287.30	75,157.60	3,870.30	93.10	3,603.25 ₪
778	גבע	24,750.80	25,556.00	805.20	56.22	452.68 ₪
779	שפל	16,620.90	22,843.00	6,222.10	34.70	2,159.07 ₪

סה"כ לדייר:

פסגה	גבע	שפל	סה"כ	שיא ביקוש
3,870.30	805.20	6,222.10	10,897.60	29.63
3,603.25 ₪	452.68 ₪	2,159.07 ₪	6,215.00 ₪	

סה"כ צריכה  
 סה"כ לתשלום

0.00 ₪	תשלום קבוע	
0.00 ₪	תשלום עבור גודל חיבור בKVA (0x0)	
6,215.00 ₪	סה"כ לתשלום	לא כולל מע"מ

התפלגות חיוב בש"ח לפי תע"ז

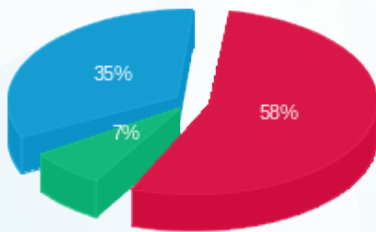

■ פסגה (3,603.25 ₪)  
 ■ גבע (452.68 ₪)  
 ■ שפל (2,159.07 ₪)

הסטוריית צריכה בקוט"ש

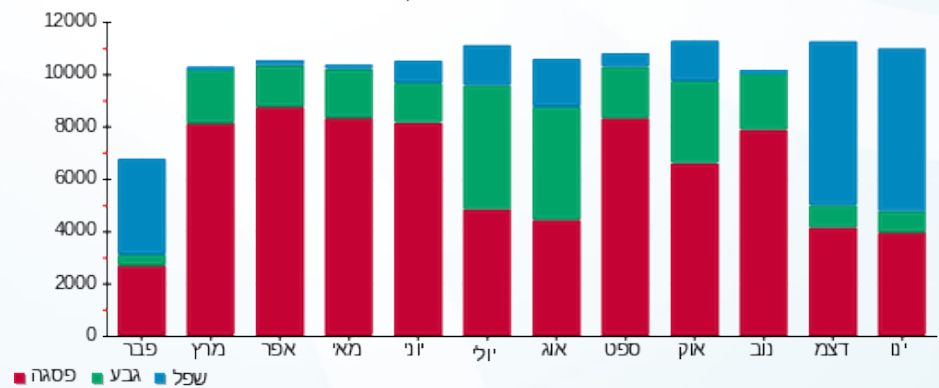

10/02/20 תאריך הפקה:  
 31/01/20 תאריך קריאה נוכחית:  
 01/01/20 תאריך קריאה קודמת:

שם דייר: רק למאזן - פנוי  
 שם אתר: שער הכרמל

**לקוח/ה נכבד/ה, אנו מתכבדים להגיש את חישוב צריכת החשמל לתקופה 01/01/20 - 31/01/20:**

פנוי - 4 - 00023922(0x0)

סה"כ לתשלום	מחיר לקוט"ש בא"ג	סה"כ צריכה בקוט"ש	קריאה נוכחית	קריאה קודמת	סוג צריכה	סוג תעריף
			31/01/20	01/01/20	פרטי חשבון עבור תאריכים:	
0.00 ₪	93.10	0.00	386.98	386.98	פסגה	777
0.00 ₪	56.22	0.00	199.74	199.74	גבע	778
-0.00 ₪	34.70	-0.001	86.85	86.85	שפל	779

סה"כ לדייר:

שיא ביקוש	סה"כ	שפל	גבע	פסגה
0.002	-0.001	-0.001	0.00	0.00
	-0.00 ₪	-0.00 ₪	0.00 ₪	0.00 ₪

סה"כ צריכה  
 סה"כ לתשלום

0.00 ₪	<b>תשלום קבוע</b>	
0.00 ₪	<b>תשלום עבור גודל חיבור בKVA (0x0)</b>	
-0.00 ₪	<b>סה"כ לתשלום</b>	<b>לא כולל מע"מ</b>

התפלגות חיוב בש"ח לפי תע"ז

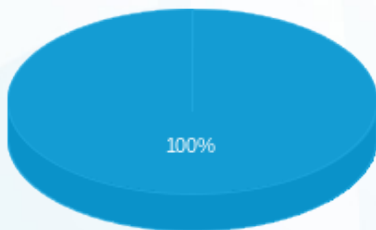

פסגה (0.00 ₪) ■  
 גבע (0.00 ₪) ■  
 שפל (-0.0003 ₪) ■

הסטוריית צריכה בקוט"ש

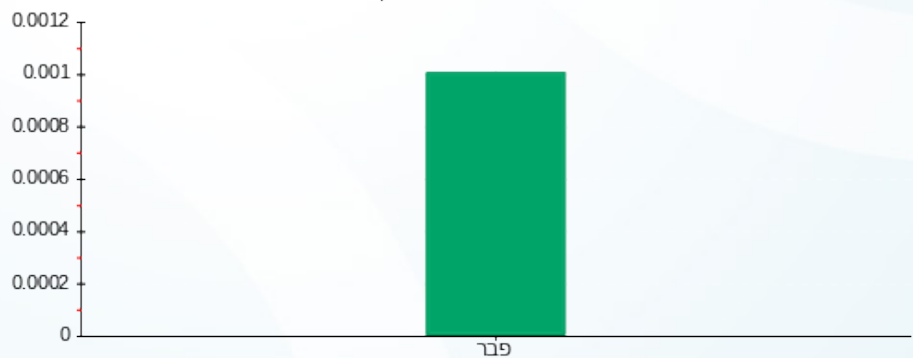

פסגה ■ גבע ■ שפל



10/02/20 תאריך הפקדה:  
 31/01/20 תאריך קריאה נוכחית:  
 01/01/20 תאריך קריאה קודמת:

שם דייר: רק למאזן - צ'ילר מס 1 דרומי (4)  
 שם אתר: שער הכרמל

**לקוח/ה נכבד/ה, אנו מתכבדים להגיש את חישוב צריכת החשמל לתקופה 01/01/20 - 31/01/20:**

**רק למאזן - צילר מס 1 דרומי - 4 - 18170721(0x0)**

סוג תעריף	סוג צריכה	קריאה קודמת	קריאה נוכחית	סה"כ צריכה בקוט"ש	מחיר לקוט"ש בא"ג	סה"כ לתשלום
פרטי חשבון עבור תאריכים:						
777	פסגה	01/01/20	31/01/20	514.80	93.10	479.28 ₪
778	גבע	26,914.80	27,248.40	333.60	56.22	187.55 ₪
779	שפל	14,266.80	15,261.60	994.80	34.70	345.20 ₪

**סה"כ לדיר:**

פסגה	גבע	שפל	סה"כ	שיא ביקוש
514.80	333.60	994.80	1,843.20	76.03
479.28 ₪	187.55 ₪	345.20 ₪	1,012.02 ₪	

סה"כ צריכה  
 סה"כ לתשלום

0.00 ₪	<b>תשלום קבוע</b>	
0.00 ₪	<b>תשלום עבור גודל חיבור בKVA (0x0)</b>	
1,012.02 ₪	<b>סה"כ לתשלום</b>	<b>לא כולל מע"מ</b>

התפלגות חיוב בש"ח לפי תעו"ז

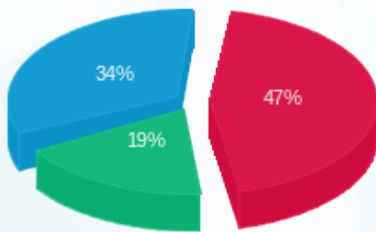

■ פסגה (479.28 ₪)  
 ■ גבע (187.55 ₪)  
 ■ שפל (345.20 ₪)

הסטוריית צריכה בקוט"ש

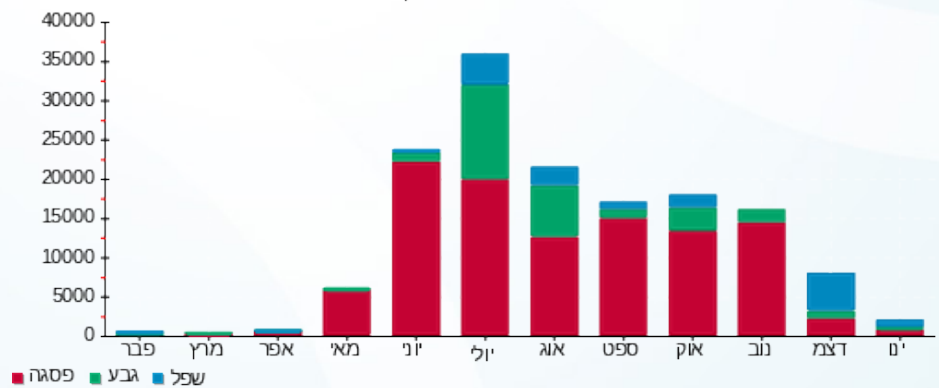



10/02/20 תאריך הפקדה:  
 31/01/20 תאריך קריאה נוכחית:  
 01/01/20 תאריך קריאה קודמת:

שם דייר: רק למאזן - צילר מס 2 דרומי (5)  
 שם אתר: שער הכרמל

לקוח/ה נכבד/ה, אנו מתכבדים להגיש את חישוב צריכת החשמל לתקופה 01/01/20 - 31/01/20:

רק למאזן - צילר מס 2 דרומי - 3 - 18170721(0x0)

סה"כ לתשלום	מחיר לקוט"ש בא"ג	סה"כ צריכה בקוט"ש	קריאה נוכחית	קריאה קודמת	סוג צריכה	סוג תעריף
			31/01/20	01/01/20		פרטי חשבון עבור תאריכים:
0.00 ₪	93.10	0.00	0.00	0.00	פסגה	777
0.00 ₪	56.22	0.00	0.00	0.00	גבע	778
0.00 ₪	34.70	0.00	0.00	0.00	שפל	779

סה"כ לדייר:

שיא ביקוש	סה"כ	שפל	גבע	פסגה
	0.00	0.00	0.00	0.00
	0.00 ₪	0.00 ₪	0.00 ₪	0.00 ₪

סה"כ צריכה  
 סה"כ לתשלום

0.00 ₪	תשלום קבוע	
0.00 ₪	תשלום עבור גודל חיבור בKVA (0x0)	
0.00 ₪	סה"כ לתשלום	לא כולל מע"מ



10/02/20 תאריך הפקדה:  
 31/01/20 תאריך קריאה נוכחית:  
 01/01/20 תאריך קריאה קודמת:

שם דייר: רק למאזן - צילר מס 3 דרומי (6)  
 שם אתר: שער הכרמל

**לקוח/ה נכבד/ה, אנו מתכבדים להגיש את חישוב צריכת החשמל לתקופה 01/01/20 - 31/01/20:**

**רק למאזן - צילר מס 3 דרומי - 4 - 18170733(0x0)**

סוג תעריף	סוג צריכה	קריאה קודמת	קריאה נוכחית	סה"כ צריכה בקוט"ש	מחיר לקוט"ש בא"ג	סה"כ לתשלום
פרטי חשבון עבור תאריכים:						
777	פסגה	01/01/20	31/01/20	1,650.00	93.10	1,536.15 ₪
778	גבע	47,600.40	48,105.60	505.20	56.22	284.02 ₪
779	שפל	23,468.40	26,653.20	3,184.80	34.70	1,105.13 ₪

**סה"כ לדייר:**

פסגה	גבע	שפל	סה"כ	שיא ביקוש
1,650.00	505.20	3,184.80	5,340.00	95.45
1,536.15 ₪	284.02 ₪	1,105.13 ₪	2,925.30 ₪	

סה"כ צריכה  
 סה"כ לתשלום

0.00 ₪	<b>תשלום קבוע</b>	
0.00 ₪	<b>תשלום עבור גודל חיבור בKVA (0x0)</b>	
2,925.30 ₪	<b>סה"כ לתשלום</b>	<b>לא כולל מע"מ</b>

התפלגות חיוב בש"ח לפי תע"ז

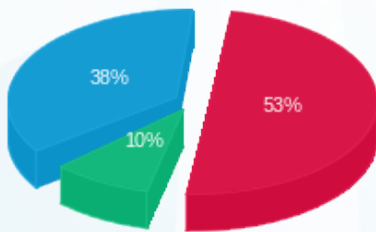

פסגה (1,536.15 ₪) 53%  
 גבע (284.02 ₪) 10%  
 שפל (1,105.13 ₪) 38%

הסטוריית צריכה בקוט"ש

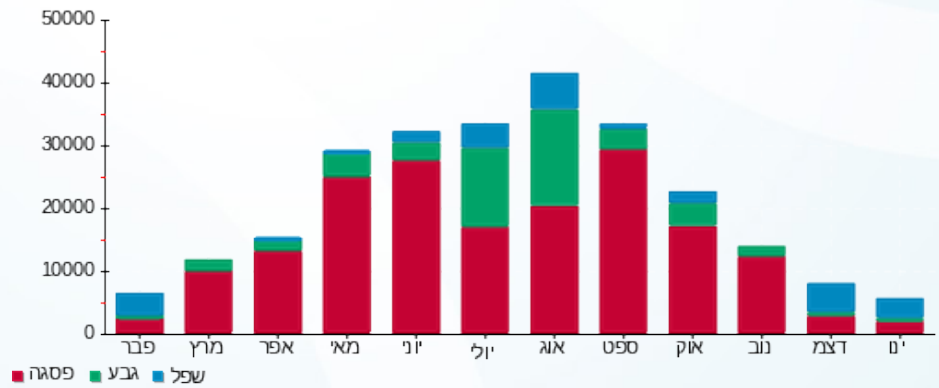



10/02/20

תאריך הפקדה:

שם דייר: שוורץ קירזון  
שם אתר: שער הכרמל

31/01/20

תאריך קריאה נוכחית:

01/01/20

תאריך קריאה קודמת:

לקוח/ה נכבד/ה, אנו מתכבדים להגיש את חישוב צריכת החשמל לתקופה 01/01/20 - 31/01/20:

שוורץ קירזון - 6 - 00022681(0x0)

סוג תעריף	סוג צריכה	קריאה קודמת	קריאה נוכחית	סה"כ צריכה בקוט"ש	מחיר לקוט"ש בא"ג	סה"כ לתשלום
פרטי חשבון עבור תאריכים:						
777	פסגה	01/01/20	31/01/20	97.42	93.10	90.69 ₪
778	גבע	7,917.08	7,942.56	25.48	56.22	14.33 ₪
779	שפל	29,302.14	29,854.12	551.98	34.70	191.54 ₪

סה"כ לדייר:

פסגה	גבע	שפל	סה"כ	שיא ביקוש
97.42	25.48	551.98	674.88	8.56
90.69 ₪	14.33 ₪	191.54 ₪	296.56 ₪	

סה"כ צריכה

סה"כ לתשלום

200.95 ₪	<b>תשלום קבוע</b>	
0.00 ₪	<b>תשלום עבור גודל חיבור בKVA (0x0)</b>	
497.51 ₪	<b>סה"כ לתשלום</b>	<b>לא כולל מע"מ</b>

התפלגות חיוב בש"ח לפי תעו"ז

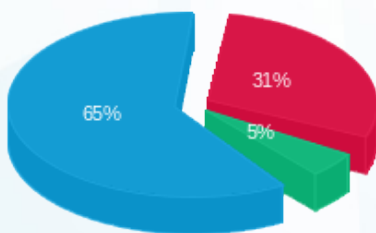

- פסגה (90.69 ₪) - 65%
- גבע (14.33 ₪) - 5%
- שפל (191.54 ₪) - 31%

הסטוריית צריכה בקוט"ש

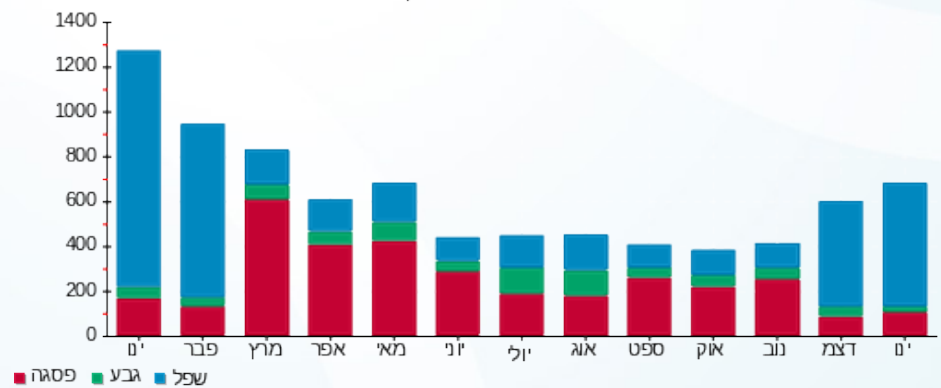



10/02/20

תאריך הפקדה:

שם דייר: שטחי כרמל  
שם אתר: שער הכרמל

31/01/20

תאריך קריאה נוכחית:

01/01/20

תאריך קריאה קודמת:

לקוח/ה נכבד/ה, אנו מתכבדים להגיש את חישוב צריכת החשמל לתקופה 01/01/20 - 31/01/20:

שטחי כרמל - 5 - 81014175 (0x0)

סוג תעריף	סוג צריכה	קריאה קודמת	קריאה נוכחית	סה"כ צריכה בקוט"ש	מחיר לקוט"ש בא"ג	סה"כ לתשלום
פרטי חשבון עבור תאריכים:						
777	פסגה	01/01/20	31/01/20	453.26	93.10	421.98 ₪
778	גבע	67,326.91	67,339.74	12.83	56.22	7.21 ₪
779	שפל	54,076.39	55,104.43	1,028.04	34.70	356.73 ₪

סה"כ לדייר:

פסגה	גבע	שפל	סה"כ	שיא ביקוש
453.26	12.83	1,028.04	1,494.12	0.33
421.98 ₪	7.21 ₪	356.73 ₪	785.92 ₪	

סה"כ צריכה

סה"כ לתשלום

200.95 ₪	<b>תשלום קבוע</b>	
0.00 ₪	<b>תשלום עבור גודל חיבור בKVA (0x0)</b>	
986.87 ₪	<b>סה"כ לתשלום</b>	<b>לא כולל מע"מ</b>

התפלגות חיוב בש"ח לפי תעו"ז

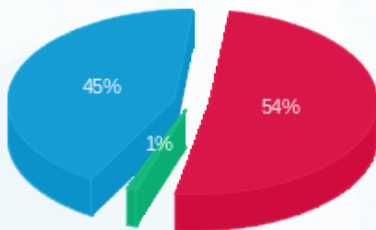

- פסגה (421.98 ₪) - 54%
- גבע (7.21 ₪) - 45%
- שפל (356.73 ₪) - 1%

הסטוריית צריכה בקוט"ש

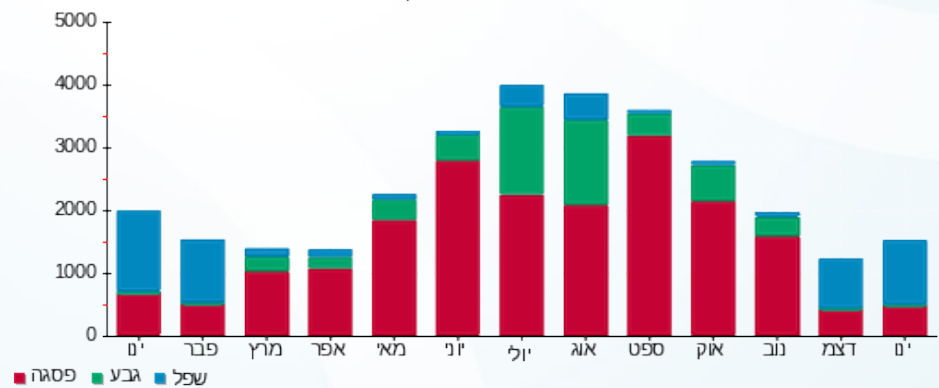



10/02/20 תאריך הפקה:  
 31/01/20 תאריך קריאה נוכחית:  
 01/01/20 תאריך קריאה קודמת:

שם דייר: שניא מס 9 מסחרי קטן  
 שם אתר: שער הכרמל

לקוח/ה נכבד/ה, אנו מתכבדים להגיש את חישוב צריכת החשמל לתקופה 01/01/20 - 31/01/20:

שניא מס 9 מסחרי קטן - 1 - 14158925 (0x0)

סוג תעריף	סוג צריכה	קריאה קודמת	קריאה נוכחית	סה"כ צריכה בקוט"ש	מחיר לקוט"ש בא"ג	סה"כ לתשלום
פרטי חשבון עבור תאריכים:						
777	פסגה	01/01/20	31/01/20	12,389.40	93.10	11,534.53 ₪
778	גבע	603,236.33	604,871.23	1,634.90	56.22	919.14 ₪
779	שפל	790,717.44	816,405.04	25,687.60	34.70	8,913.60 ₪

סה"כ לדייר:

פסגה	גבע	שפל	סה"כ	שיא ביקוש
12,389.40	1,634.90	25,687.60	39,711.90	
11,534.53 ₪	919.14 ₪	8,913.60 ₪	21,367.27 ₪	

סה"כ צריכה  
 סה"כ לתשלום

200.95 ₪	תשלום קבוע	
0.00 ₪	תשלום עבור גודל חיבור בKVA (0x0)	
21,568.22 ₪	סה"כ לתשלום	לא כולל מע"מ

התפלגות חיוב בש"ח לפי תעו"ז

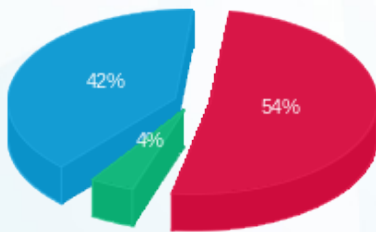

פסגה (11,534.53 ₪) 42%  
 גבע (919.14 ₪) 4%  
 שפל (8,913.60 ₪) 54%

הסטוריית צריכה בקוט"ש

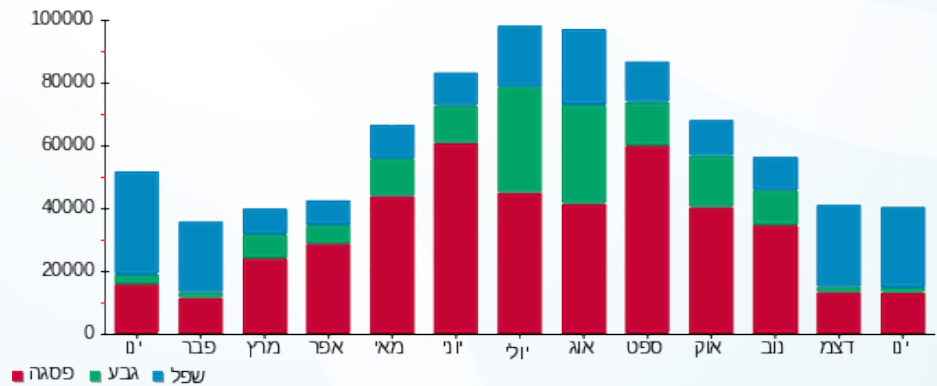



10/02/20

תאריך הפקדה:

שם דייר: שרותי בית צפון

31/01/20

תאריך קריאה נוכחית:

שם אתר: שער הכרמל

01/01/20

תאריך קריאה קודמת:

לקוח/ה נכבד/ה, אנו מתכבדים להגיש את חישוב צריכת החשמל לתקופה 01/01/20 - 31/01/20:

שרותי בית צפון - 1 - 18170592(0x0)

סוג תעריף	סוג צריכה	קריאה קודמת	קריאה נוכחית	סה"כ צריכה בקוט"ש	מחיר לקוט"ש בא"ג	סה"כ לתשלום
פרטי חשבון עבור תאריכים:						
777	פסגה	01/01/20	31/01/20	0.00	93.10	0.00 ₪
778	גבע	3.30	3.30	0.00	56.22	0.00 ₪
779	שפל	10.15	10.95	0.80	34.70	0.28 ₪

סה"כ לדייר:

פסגה	גבע	שפל	סה"כ	שיא ביקוש
0.00	0.00	0.80	0.80	1.17
0.00 ₪	0.00 ₪	0.28 ₪	0.28 ₪	

סה"כ צריכה

סה"כ לתשלום

0.00 ₪	תשלום קבוע	
0.00 ₪	תשלום עבור גודל חיבור בKVA (0x0)	
0.28 ₪	סה"כ לתשלום	לא כולל מע"מ

התפלגות חיוב בש"ח לפי תע"ז

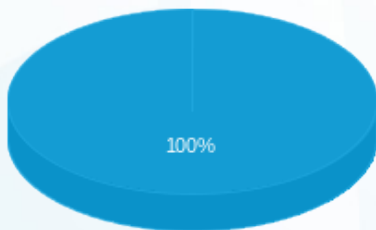

- פסגה (0.00 ₪)
- גבע (0.00 ₪)
- שפל (0.28 ₪)

הסטוריית צריכה בקוט"ש

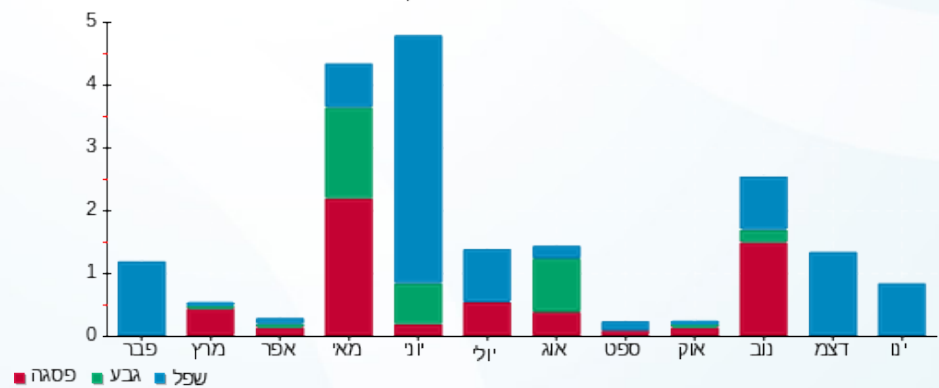



10/02/20

תאריך הפקה:

שם דייר: תאורה חיצונית ודחסן - ראשי מעגלים 10-21  
שם אתר: שער הכרמל

31/01/20

תאריך קריאה נוכחית:

01/01/20

תאריך קריאה קודמת:

לקוח/ה נכבד/ה, אנו מתכבדים להגיש את חישוב צריכת החשמל לתקופה 01/01/20 - 31/01/20:

תאורה חיצונית ודחסן - ראשי מעגלים 10-21 - 3 - 81014999(0x0)

סוג תעריף	סוג צריכה	קריאה קודמת	קריאה נוכחית	סה"כ צריכה בקוט"ש	מחיר לקוט"ש בא"ג	סה"כ לתשלום
פרטי חשבון עבור תאריכים:						
777	פסגה	01/01/20	31/01/20	246.71	93.10	229.68 ₪
778	גבע	19,450.35	19,496.77	46.43	56.22	26.10 ₪
779	שפל	34,768.63	35,043.11	274.47	34.70	95.24 ₪

סה"כ לדייר:

פסגה	גבע	שפל	סה"כ	שיא ביקוש
246.71	46.43	274.47	567.60	4.07
229.68 ₪	26.10 ₪	95.24 ₪	351.03 ₪	

סה"כ צריכה

סה"כ לתשלום

0.00 ₪	תשלום קבוע	
0.00 ₪	תשלום עבור גודל חיבור בKVA (0x0)	
351.03 ₪	סה"כ לתשלום	לא כולל מע"מ

התפלגות חיוב בש"ח לפי תעו"ז

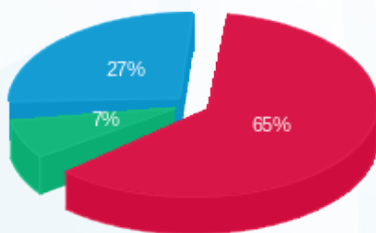

■ פסגה (229.68 ₪)  
■ גבע (26.10 ₪)  
■ שפל (95.24 ₪)

הסטוריית צריכה בקוט"ש

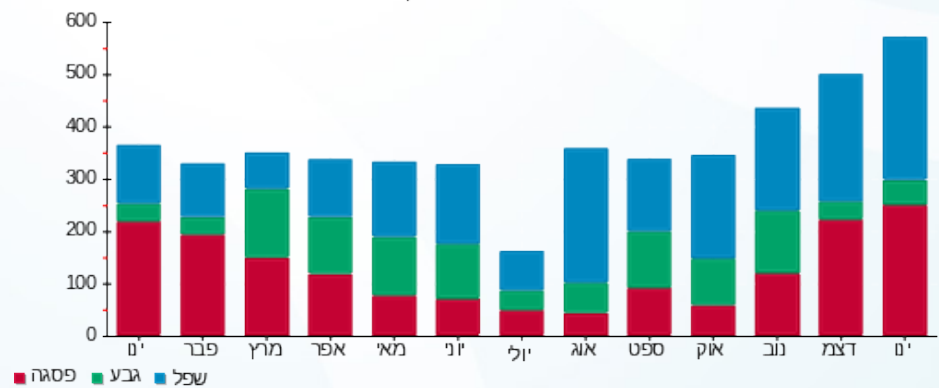

■ פסגה ■ גבע ■ שפל



10/02/20 תאריך הפקה:  
 31/01/20 תאריך קריאה נוכחית:  
 01/01/20 תאריך קריאה קודמת:

שם דייר: תאורת חוץ - מסחרי גדול  
 שם אתר: שער הכרמל

**לקוח/ה נכבד/ה, אנו מתכבדים להגיש את חישוב צריכת החשמל לתקופה 01/01/20 - 31/01/20:**

**תאורת חוץ - מסחרי גדול - 1 - 00024895 (0x0)**

סוג תעריף	סוג צריכה	קריאה קודמת	קריאה נוכחית	סה"כ צריכה בקוט"ש	מחיר לקוט"ש בא"ג	סה"כ לתשלום
פרטי חשבון עבור תאריכים:						
777	פסגה	01/01/20	31/01/20	3,129.31	93.10	2,913.38 ₪
778	גבע	54,085.86	54,785.91	700.06	56.22	393.57 ₪
779	שפל	227,337.13	232,976.06	5,638.94	34.70	1,956.71 ₪

**סה"כ לדייר:**

פסגה	גבע	שפל	סה"כ	שיא ביקוש
3,129.31	700.06	5,638.94	9,468.30	26.34
2,913.38 ₪	393.57 ₪	1,956.71 ₪	5,263.67 ₪	

סה"כ צריכה  
 סה"כ לתשלום

0.00 ₪	<b>תשלום קבוע</b>	
0.00 ₪	<b>תשלום עבור גודל חיבור בKVA (0x0)</b>	
5,263.67 ₪	<b>סה"כ לתשלום</b>	<b>לא כולל מע"מ</b>

התפלגות חיוב בש"ח לפי תעו"ז

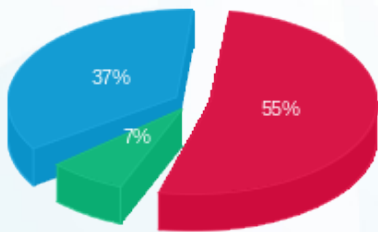

■ פסגה (2,913.38 ₪)  
 ■ גבע (393.57 ₪)  
 ■ שפל (1,956.71 ₪)

הסטוריית צריכה בקוט"ש

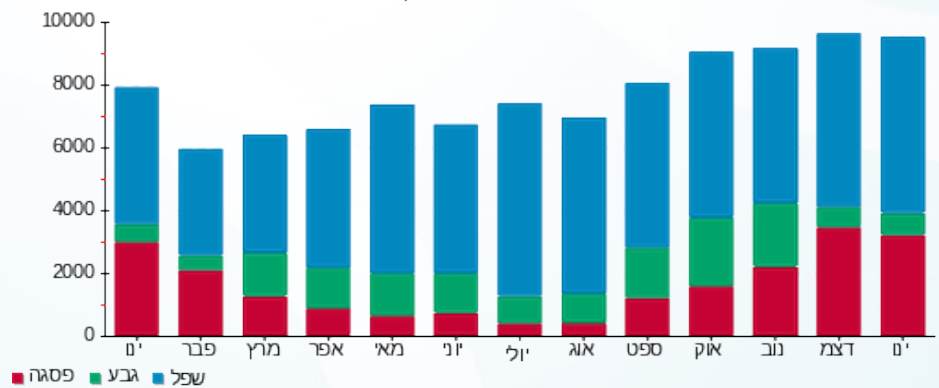

10/02/20 תאריך הפקה:  
 31/01/20 תאריך קריאה נוכחית:  
 01/01/20 תאריך קריאה קודמת:

שם דייר: תאורת חניון תת קרקעי כללי  
 שם אתר: שער הכרמל

לקוח/ה נכבד/ה, אנו מתכבדים להגיש את חישוב צריכת החשמל לתקופה 01/01/20 - 31/01/20:

תאורת חניון תת קרקעי כללי - 12 - 14154676(0x0)

סוג תעריף	סוג צריכה	קריאה קודמת	קריאה נוכחית	סה"כ צריכה בקוט"ש	מחיר לקוט"ש בא"ג	סה"כ לתשלום
פרטי חשבון עבור תאריכים:						
		01/01/20	31/01/20			
777	פסגה	256,718.00	258,434.40	1,716.40	93.10	1,597.97 ₪
778	גבע	97,779.20	98,246.40	467.20	56.22	262.66 ₪
779	שפל	240,710.40	245,534.40	4,824.00	34.70	1,673.93 ₪

סה"כ לדייר:

פסגה	גבע	שפל	סה"כ	שיא ביקוש
1,716.40	467.20	4,824.00	7,007.60	17.55
1,597.97 ₪	262.66 ₪	1,673.93 ₪	3,534.56 ₪	

סה"כ צריכה  
 סה"כ לתשלום

0.00 ₪	תשלום קבוע	
0.00 ₪	תשלום עבור גודל חיבור בKVA (0x0)	
3,534.56 ₪	סה"כ לתשלום	לא כולל מע"מ

התפלגות חיוב בש"ח לפי תעו"ז

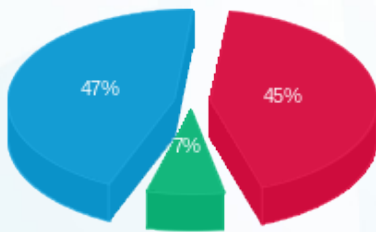

■ פסגה (1,597.97 ₪)  
 ■ גבע (262.66 ₪)  
 ■ שפל (1,673.93 ₪)

הסטוריית צריכה בקוט"ש

