



10/02/20 תאריך הפקדה:
 17/01/20 תאריך קריאה נוכחית:
 01/01/20 תאריך קריאה קודמת:

שם דייר: א.פ.ד מהנדסים בע"מ
 שם אתר: סאמיט 35 כרמיאל

לקוח/ה נכבד/ה, אנו מתכבדים להגיש את חישוב צריכת החשמל לתקופה 01/01/20 - 17/01/20:

א.פ.ד מהנדסים בע"מ - 1 - 14014387(0x0)

סוג תעריף	סוג צריכה	קריאה קודמת	קריאה נוכחית	סה"כ צריכה בקוט"ש	מחיר לקוט"ש בא"ג	סה"כ לתשלום
פרטי חשבון עבור תאריכים:						
777	פסגה	01/01/20	17/01/20	120.00	93.10	111.72 ₪
778	גבע	12,572.90	12,608.90	36.00	56.22	20.24 ₪
779	שפל	23,298.30	24,036.70	738.40	34.70	256.22 ₪

סה"כ לדייר:

פסגה	גבע	שפל	סה"כ	שיא ביקוש
120.00	36.00	738.40	894.40	
111.72 ₪	20.24 ₪	256.22 ₪	388.18 ₪	

סה"כ צריכה
 סה"כ לתשלום

36.10 ₪	תשלום קבוע	
0.00 ₪	תשלום עבור גודל חיבור בKVA (0x0)	
424.28 ₪	סה"כ לתשלום	לא כולל מע"מ

התפלגות חיוב בש"ח לפי תעו"ז

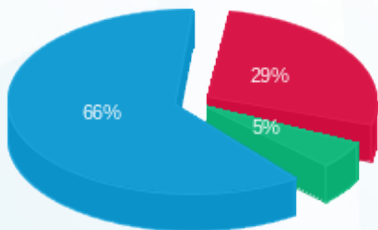

■ פסגה (111.72 ₪)
 ■ גבע (20.24 ₪)
 ■ שפל (256.22 ₪)

הסטוריית צריכה בקוט"ש

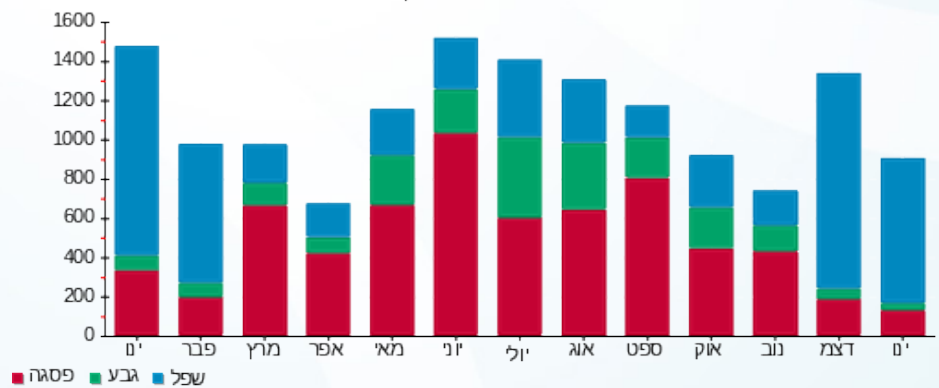



10/02/20

תאריך הפקדה:

17/01/20

תאריך קריאה נוכחית:

01/01/20

תאריך קריאה קודמת:

שם דייר: אדוז בע"מ
שם אתר: סאמיט 35 כרמיאל

לקוח/ה נכבד/ה, אנו מתכבדים להגיש את חישוב צריכת החשמל לתקופה 01/01/20 - 17/01/20:

1 - 14014460(0x0)

סוג תעריף	סוג צריכה	קריאה קודמת	קריאה נוכחית	סה"כ צריכה בקוט"ש	מחיר לקוט"ש בא"ג	סה"כ לתשלום
פרטי חשבון עבור תאריכים:						
777	פסגה	01/01/20	17/01/20	323.60	93.10	301.27 ₪
778	גבע	31,667.80	31,763.30	95.50	56.22	53.69 ₪
779	שפל	64,045.10	65,112.20	1,067.10	34.70	370.28 ₪

סה"כ לדייר:

פסגה	גבע	שפל	סה"כ	שיא ביקוש
323.60	95.50	1,067.10	1,486.20	
301.27 ₪	53.69 ₪	370.28 ₪	725.25 ₪	

סה"כ צריכה

סה"כ לתשלום

200.95 ₪	תשלום קבוע	
0.00 ₪	תשלום עבור גודל חיבור בKVA (0x0)	
926.20 ₪	סה"כ לתשלום	לא כולל מע"מ

התפלגות חיוב בש"ח לפי תע"ז

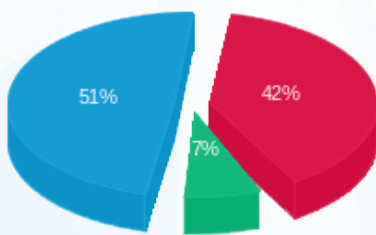

פסגה (301.27 ₪) 51%
גבע (53.69 ₪) 7%
שפל (370.28 ₪) 42%

הסטוריית צריכה בקוט"ש

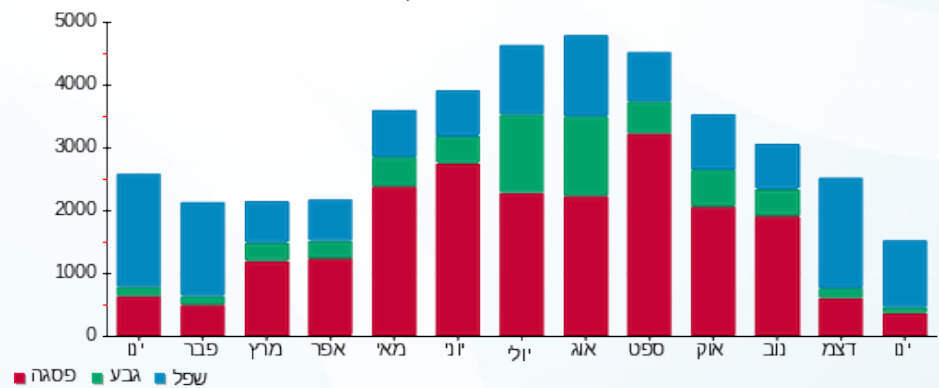

פסגה גבע שפל





10/02/20

תאריך הפקדה:

שם דייר: הנוער העובד והלומד
שם אתר: סאמיט 35 כרמיאל

17/01/20

תאריך קריאה נוכחית:

01/01/20

תאריך קריאה קודמת:

לקוח/ה נכבד/ה, אנו מתכבדים להגיש את חישוב צריכת החשמל לתקופה 01/01/20 - 17/01/20:

הנוער העובד והלומד - 1 - 14014448(0x0)

סוג תעריף	סוג צריכה	קריאה קודמת	קריאה נוכחית	סה"כ צריכה בקוט"ש	מחיר לקוט"ש בא"ג	סה"כ לתשלום
פרטי חשבון עבור תאריכים:						
777	פסגה	01/01/20	17/01/20	8.50	93.10	7.91 ₪
778	גבע	1,406.20	1,410.30	4.10	56.22	2.31 ₪
779	שפל	3,256.70	3,297.30	40.60	34.70	14.09 ₪

סה"כ לדייר:

פסגה	גבע	שפל	סה"כ	שיא ביקוש
8.50	4.10	40.60	53.20	
7.91 ₪	2.31 ₪	14.09 ₪	24.31 ₪	

סה"כ צריכה

סה"כ לתשלום

36.10 ₪	תשלום קבוע	
0.00 ₪	תשלום עבור גודל חיבור בKVA (0x0)	
60.41 ₪	סה"כ לתשלום	לא כולל מע"מ

התפלגות חיוב בש"ח לפי תעו"ז

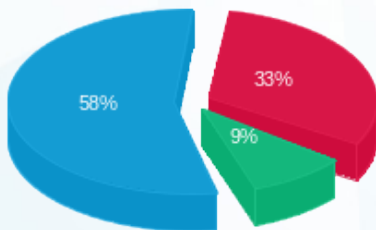

- פסגה (7.91 ₪)
- גבע (2.31 ₪)
- שפל (14.09 ₪)

הסטוריית צריכה בקוט"ש

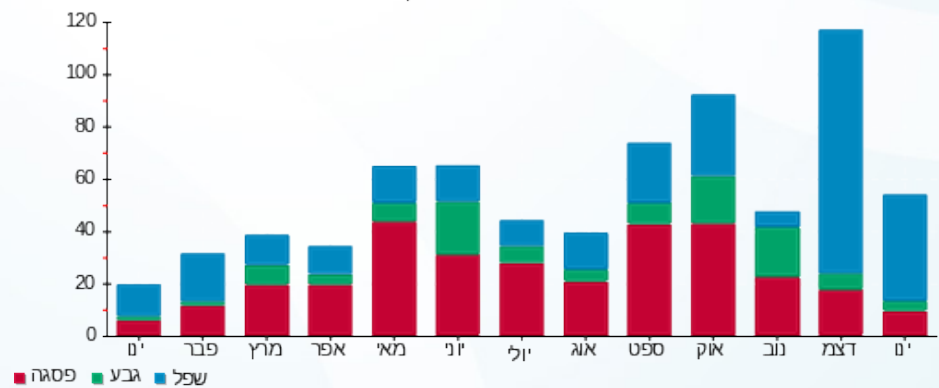

- פסגה
- גבע
- שפל





10/02/20 תאריך הפקדה:
 17/01/20 תאריך קריאה נוכחית:
 01/01/20 תאריך קריאה קודמת:

שם דייר: מחסנים אמ.קו.אס סגה מערכות בע"מ
 שם אתר: סאמיט 35 כרמיאל

לקוח/ה נכבד/ה, אנו מתכבדים להגיש את חישוב צריכת החשמל לתקופה 01/01/20 - 17/01/20:

1 - 14014422(0x0)

סוג תעריף	סוג צריכה	קריאה קודמת	קריאה נוכחית	סה"כ צריכה בקוט"ש	מחיר לקוט"ש בא"ג	סה"כ לתשלום
פרטי חשבון עבור תאריכים:						
777	פסגה	01/01/20	17/01/20	119.90	93.10	111.63 ₪
778	גבע	6,846.00	6,862.50	16.50	56.22	9.28 ₪
779	שפל	17,860.00	18,127.80	267.80	34.70	92.93 ₪

סה"כ לדייר:

פסגה	גבע	שפל	סה"כ	שיא ביקוש
119.90	16.50	267.80	404.20	
111.63 ₪	9.28 ₪	92.93 ₪	213.83 ₪	

סה"כ צריכה
 סה"כ לתשלום

36.10 ₪	תשלום קבוע	
0.00 ₪	תשלום עבור גודל חיבור בKVA (0x0)	
249.93 ₪	סה"כ לתשלום	לא כולל מע"מ

התפלגות חיוב בש"ח לפי תעו"ז

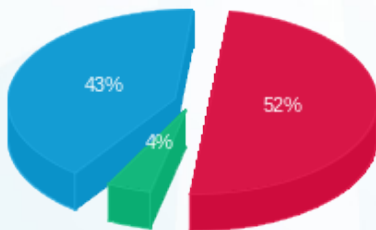

פסגה (111.63 ₪) 52%
 גבע (9.28 ₪) 4%
 שפל (92.93 ₪) 43%

הסטוריית צריכה בקוט"ש

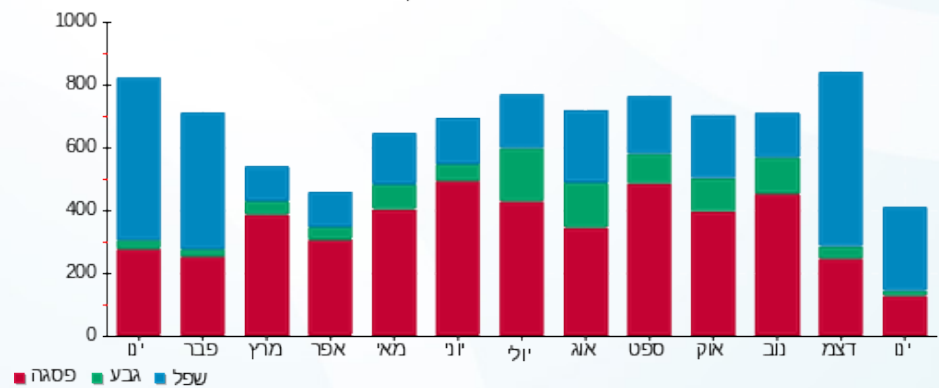



10/02/20 תאריך הפקדה:
 17/01/20 תאריך קריאה נוכחית:
 01/01/20 תאריך קריאה קודמת:

שם דייר: נאסף גנאם
 שם אתר: סאמיט 35 כרמיאל

לקוח/ה נכבד/ה, אנו מתכבדים להגיש את חישוב צריכת החשמל לתקופה 01/01/20 - 17/01/20:

1 - 14014457(0x0)

סוג תעריף	סוג צריכה	קריאה קודמת	קריאה נוכחית	סה"כ צריכה בקוט"ש	מחיר לקוט"ש בא"ג	סה"כ לתשלום
פרטי חשבון עבור תאריכים:						
777	פסגה	01/01/20	17/01/20	54.70	93.10	50.93 ₪
778	גבע	2,549.60	2,553.20	3.60	56.22	2.02 ₪
779	שפל	4,778.70	4,952.80	174.10	34.70	60.41 ₪

סה"כ לדייר:

פסגה	גבע	שפל	סה"כ	שיא ביקוש
54.70	3.60	174.10	232.40	
₪ 50.93	₪ 2.02	₪ 60.41	₪ 113.36	

סה"כ צריכה
 סה"כ לתשלום

₪ 36.10	תשלום קבוע	
₪ 0.00	תשלום עבור גודל חיבור בKVA (0x0)	
₪ 149.46	סה"כ לתשלום	לא כולל מע"מ

התפלגות חיוב בש"ח לפי תע"ז

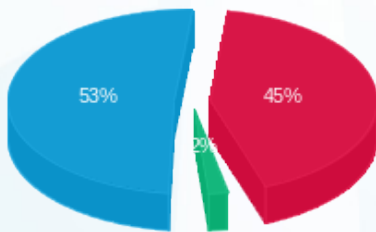

■ פסגה (₪ 50.93)
 ■ גבע (₪ 2.02)
 ■ שפל (₪ 60.41)

הסטוריית צריכה בקוט"ש

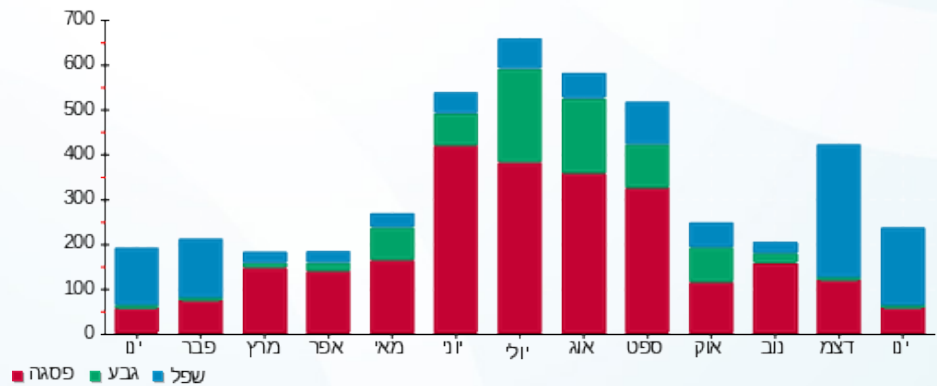

■ פסגה ■ גבע ■ שפל





10/02/20 תאריך הפקה:
 17/01/20 תאריך קריאה נוכחית:
 01/01/20 תאריך קריאה קודמת:

שם דייר: עו"ד אלי אלון
 שם אתר: סאמיט 35 כרמיאל

לקוח/ה נכבד/ה, אנו מתכבדים להגיש את חישוב צריכת החשמל לתקופה 01/01/20 - 17/01/20:

1 - 14014455(0x0)

סוג תעריף	סוג צריכה	קריאה קודמת	קריאה נוכחית	סה"כ צריכה בקוט"ש	מחיר לקוט"ש בא"ג	סה"כ לתשלום
פרטי חשבון עבור תאריכים:						
777	פסגה	01/01/20	17/01/20	101.20	93.10	94.22 ₪
778	גבע	4,646.40	4,670.20	23.80	56.22	13.38 ₪
779	שפל	15,173.50	15,607.10	433.60	34.70	150.46 ₪

סה"כ לדייר:

פסגה	גבע	שפל	סה"כ	שיא ביקוש
101.20	23.80	433.60	558.60	
94.22 ₪	13.38 ₪	150.46 ₪	258.06 ₪	

סה"כ צריכה
 סה"כ לתשלום

36.10 ₪	תשלום קבוע	
0.00 ₪	תשלום עבור גודל חיבור בKVA (0x0)	
294.16 ₪	סה"כ לתשלום	לא כולל מע"מ

התפלגות חיוב בש"ח לפי תעו"ז

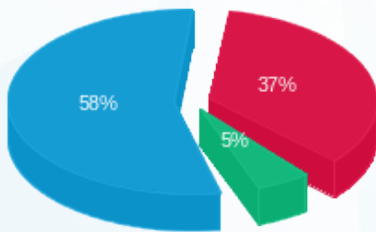

פסגה (94.22 ₪) 58%
 גבע (13.38 ₪) 5%
 שפל (150.46 ₪) 37%

הסטוריית צריכה בקוט"ש

