



10/02/20

תאריך הפקדה:

שם דייר: *מחסן 12 גולדה

31/01/20

תאריך קריאה נוכחית:

שם אתר: בורוכוב

01/01/20

תאריך קריאה קודמת:

לקוח/ה נכבד/ה, אנו מתכבדים להגיש את חישוב צריכת החשמל לתקופה 01/01/20 - 31/01/20:

מחסן 12 גולדה - 3 - 16048002 (0x0)

סוג תעריף	סוג צריכה	קריאה קודמת	קריאה נוכחית	סה"כ צריכה בקוט"ש	מחיר לקוט"ש בא"ג	סה"כ לתשלום
פרטי חשבון עבור תאריכים:						
777	פסגה	01/01/20	31/01/20	33.20	93.10	30.91 ₪
778	גבע	704.70	718.90	14.20	56.22	7.98 ₪
779	שפל	1,955.35	2,071.20	115.85	34.70	40.20 ₪

סה"כ לדייר:

פסגה	גבע	שפל	סה"כ	שיא ביקוש
33.20	14.20	115.85	163.25	0.36
₪ 30.91	₪ 7.98	₪ 40.20	₪ 79.09	

סה"כ צריכה

סה"כ לתשלום

200.95 ₪	תשלום קבוע	
0.00 ₪	תשלום עבור גודל חיבור בKVA (0x0)	
280.04 ₪	סה"כ לתשלום	לא כולל מע"מ

התפלגות חיוב בש"ח לפי תע"ז

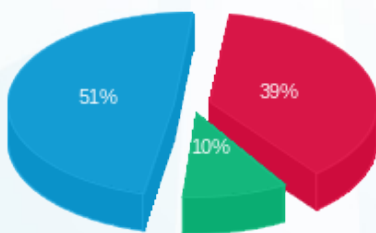

- פסגה (₪ 30.91)
- גבע (₪ 7.98)
- שפל (₪ 40.20)

הסטוריית צריכה בקוט"ש

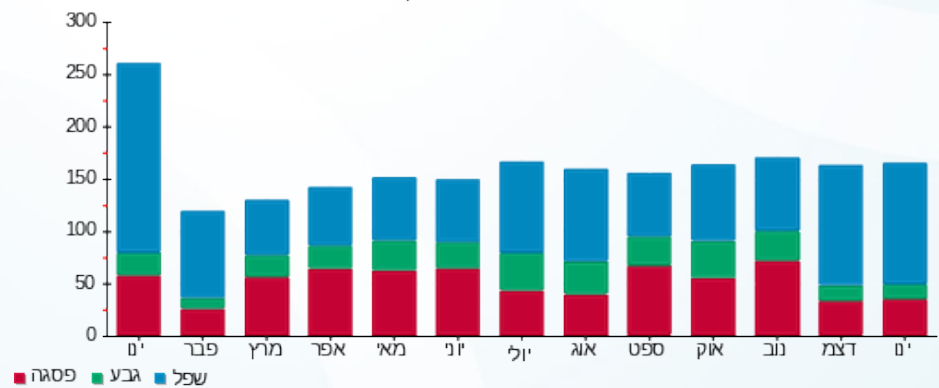



10/02/20

תאריך הפקדה:

שם דייר: *מחסן 13 חוות נעמי

31/01/20

תאריך קריאה נוכחית:

שם אתר: בורוכוב

01/01/20

תאריך קריאה קודמת:

לקוח/ה נכבד/ה, אנו מתכבדים להגיש את חישוב צריכת החשמל לתקופה 01/01/20 - 31/01/20:

מחסן 13 חוות נעמי - 2 - (0x0)16048002

סוג תעריף	סוג צריכה	קריאה קודמת	קריאה נוכחית	סה"כ צריכה בקוט"ש	מחיר לקוט"ש בא"ג	סה"כ לתשלום
פרטי חשבון עבור תאריכים:						
777	פסגה	01/01/20	31/01/20	0.00	93.10	0.00 ₪
778	גבע	53.30	53.30	0.00	56.22	0.00 ₪
779	שפל	139.00	139.00	0.00	34.70	0.00 ₪

סה"כ לדייר:

פסגה	גבע	שפל	סה"כ	שיא ביקוש
0.00	0.00	0.00	0.00	0.05
0.00 ₪	0.00 ₪	0.00 ₪	0.00 ₪	

סה"כ צריכה

סה"כ לתשלום

200.95 ₪	תשלום קבוע	
0.00 ₪	תשלום עבור גודל חיבור KVA (0x0)	
200.95 ₪	סה"כ לתשלום	לא כולל מע"מ

התפלגות חיוב בש"ח לפי תעו"ז

פסגה (0.00 ₪)
גבע (0.00 ₪)
שפל (0.00 ₪)

הסטוריית צריכה בקוט"ש

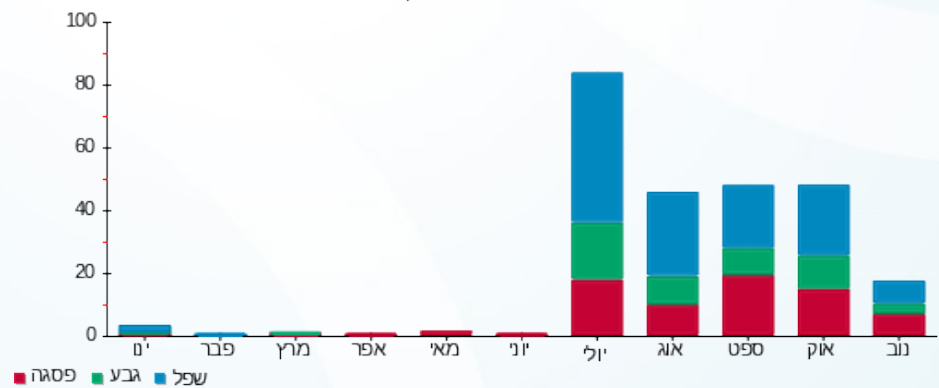



10/02/20 תאריך הפקדה:
 31/01/20 תאריך קריאה נוכחית:
 01/01/20 תאריך קריאה קודמת:

שם דייר: *מחסן 24 עידן פרידמן
 שם אתר: בורוכוב

לקוח/ה נכבד/ה, אנו מתכבדים להגיש את חישוב צריכת החשמל לתקופה 01/01/20 - 31/01/20:

מחסן 24 עידן פרידמן - 2 - 16193909(0x0)

סוג תעריף	סוג צריכה	קריאה קודמת	קריאה נוכחית	סה"כ צריכה בקוט"ש	מחיר לקוט"ש בא"ג	סה"כ לתשלום
פרטי חשבון עבור תאריכים:						
777	פסגה	01/01/20	31/01/20	29.90	93.10	27.84 ₪
778	גבע	410.40	422.40	12.00	56.22	6.75 ₪
779	שפל	1,159.00	1,244.00	85.00	34.70	29.50 ₪

סה"כ לדייר:

פסגה	גבע	שפל	סה"כ	שיא ביקוש
29.90	12.00	85.00	126.90	1.08
27.84 ₪	6.75 ₪	29.50 ₪	64.08 ₪	

סה"כ צריכה
 סה"כ לתשלום

200.95 ₪	תשלום קבוע	
0.00 ₪	תשלום עבור גודל חיבור בKVA (0x0)	
265.03 ₪	סה"כ לתשלום	לא כולל מע"מ

התפלגות חיוב בש"ח לפי תעו"ז

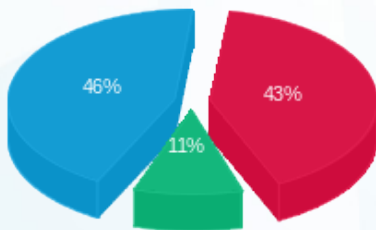

פסגה (27.84 ₪) ■
 גבע (6.75 ₪) ■
 שפל (29.50 ₪) ■

הסטוריית צריכה בקוט"ש

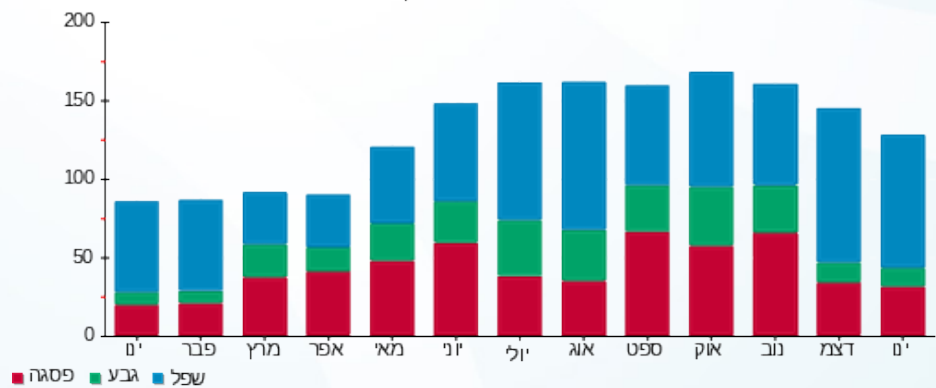



10/02/20

תאריך הפקדה:

שם דייר: *מחסן 14 חוות נעמי

31/01/20

תאריך קריאה נוכחית:

שם אתר: בורוכוב

01/01/20

תאריך קריאה קודמת:

לקוח/ה נכבד/ה, אנו מתכבדים להגיש את חישוב צריכת החשמל לתקופה 01/01/20 - 31/01/20:

מחסן 14 חוות נעמי - 1 - 16048002(0x0)

סוג תעריף	סוג צריכה	קריאה קודמת	קריאה נוכחית	סה"כ צריכה בקוט"ש	מחיר לקוט"ש בא"ג	סה"כ לתשלום
פרטי חשבון עבור תאריכים:						
777	פסגה	01/01/20	31/01/20	14.10	93.10	13.13 ₪
778	גבע	517.40	523.75	6.35	56.22	3.57 ₪
779	שפל	1,471.35	1,523.70	52.35	34.70	18.17 ₪

סה"כ לדייר:

פסגה	גבע	שפל	סה"כ	שיא ביקוש
14.10	6.35	52.35	72.80	0.36
13.13 ₪	3.57 ₪	18.17 ₪	34.86 ₪	

סה"כ צריכה

סה"כ לתשלום

200.95 ₪	תשלום קבוע	
0.00 ₪	תשלום עבור גודל חיבור בKVA (0x0)	
235.81 ₪	סה"כ לתשלום	לא כולל מע"מ

התפלגות חיוב בש"ח לפי תע"ז

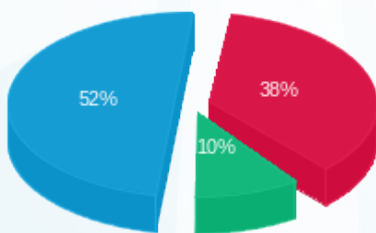

■ פסגה (13.13 ₪)
■ גבע (3.57 ₪)
■ שפל (18.17 ₪)

הסטוריית צריכה בקוט"ש

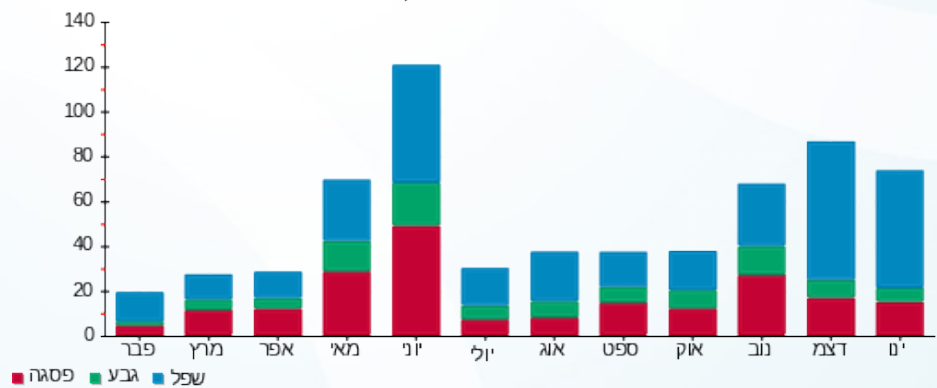

10/02/20 תאריך הפקדה:
 31/01/20 תאריך קריאה נוכחית:
 01/01/20 תאריך קריאה קודמת:

שם דייר: *מחסן 22-23 סטודיו בלנס
 שם אתר: בורוכוב

לקוח/ה נכבד/ה, אנו מתכבדים להגיש את חישוב צריכת החשמל לתקופה 01/01/20 - 31/01/20:

מחסן 22-23 סטודיו בלנס - 4 - 16048004(0x0)

סוג תעריף	סוג צריכה	קריאה קודמת	קריאה נוכחית	סה"כ צריכה בקוט"ש	מחיר לקוט"ש בא"ג	סה"כ לתשלום
פרטי חשבון עבור תאריכים:						
777	פסגה	01/01/20	31/01/20	15.20	93.10	14.15 ₪
778	גבע	1,663.40	1,671.20	7.80	56.22	4.39 ₪
779	שפל	4,417.90	4,473.70	55.80	34.70	19.36 ₪

סה"כ לדייר:

פסגה	גבע	שפל	סה"כ	שיא ביקוש
15.20	7.80	55.80	78.80	0.32
14.15 ₪	4.39 ₪	19.36 ₪	37.90 ₪	

סה"כ צריכה
 סה"כ לתשלום

200.95 ₪	תשלום קבוע	
0.00 ₪	תשלום עבור גודל חיבור בKVA (0x0)	
238.85 ₪	סה"כ לתשלום	לא כולל מע"מ

התפלגות חיוב בש"ח לפי תעו"ז

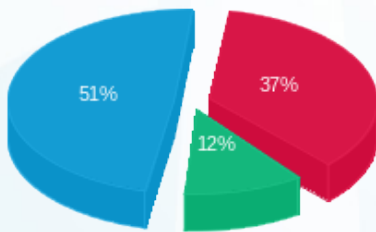

פסגה (14.15 ₪)
 גבע (4.39 ₪)
 שפל (19.36 ₪)

הסטוריית צריכה בקוט"ש

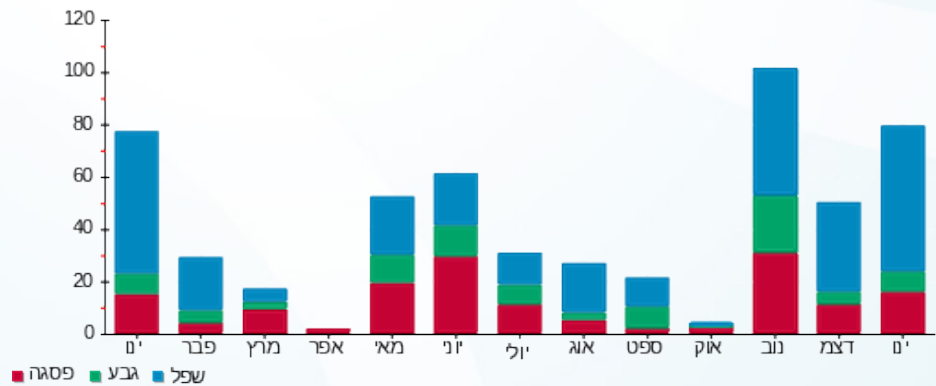

10/02/20 תאריך הפקה:
 31/01/20 תאריך קריאה נוכחית:
 01/01/20 תאריך קריאה קודמת:

שם דייר: *מחסן A/22/24 עידן פרידמן
 שם אתר: בורוכוב

לקוח/ה נכבד/ה, אנו מתכבדים להגיש את חישוב צריכת החשמל לתקופה 01/01/20 - 31/01/20:

מחסן BA מפסק 1 - 16048004 (0x0) - Q1

סוג תעריף	סוג צריכה	קריאה קודמת	קריאה נוכחית	סה"כ צריכה בקוט"ש	מחיר לקוט"ש בא"ג	סה"כ לתשלום
פרטי חשבון עבור תאריכים:						
777	פסגה	01/01/20	31/01/20	33.30	93.10	31.00 ₪
778	גבע	1,021.40	1,026.40	5.00	56.22	2.81 ₪
779	שפל	615.60	647.50	31.90	34.70	11.07 ₪

סה"כ לדייר:

פסגה	גבע	שפל	סה"כ	שיא ביקוש
33.30	5.00	31.90	70.20	2.53
₪ 31.00	₪ 2.81	₪ 11.07	₪ 44.88	

סה"כ צריכה
 סה"כ לתשלום

200.95 ₪	תשלום קבוע	
0.00 ₪	תשלום עבור גודל חיבור בKVA (0x0)	
245.83 ₪	סה"כ לתשלום	לא כולל מע"מ

התפלגות חיוב בש"ח לפי תע"ז

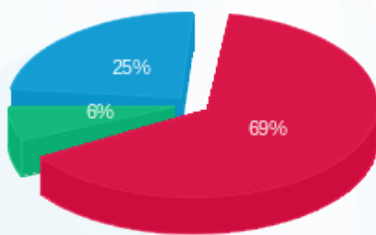

■ פסגה (₪ 31.00)
 ■ גבע (₪ 2.81)
 ■ שפל (₪ 11.07)

הסטוריית צריכה בקוט"ש

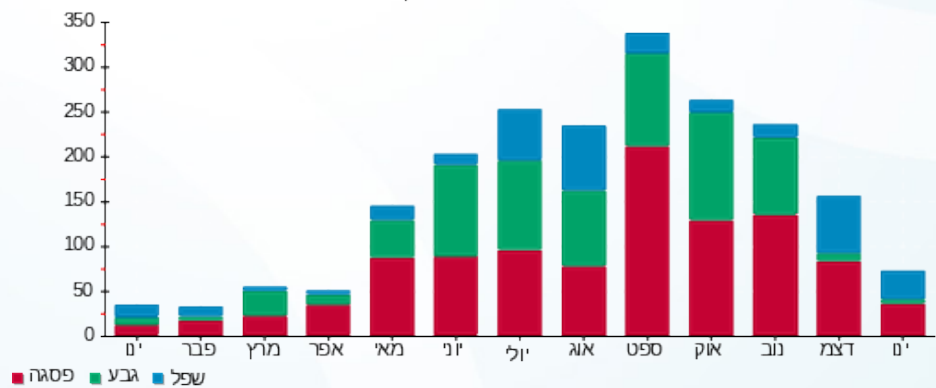

10/02/20 תאריך הפקדה:
 31/01/20 תאריך קריאה נוכחית:
 01/01/20 תאריך קריאה קודמת:

שם דייר: *מחסן 25 אחזקה
 שם אתר: בורוכוב

לקוח/ה נכבד/ה, אנו מתכבדים להגיש את חישוב צריכת החשמל לתקופה 01/01/20 - 31/01/20:

מחסן 25 אחזקה - 2 - (0x0)16048004

סה"כ לתשלום	מחיר לקוט"ש בא"ג	סה"כ צריכה בקוט"ש	קריאה נוכחית	קריאה קודמת	סוג צריכה	סוג תעריף
			31/01/20	01/01/20	פרטי חשבון עבור תאריכים:	
0.00 ₪	93.10	0.00	565.50	565.50	פסגה	777
0.00 ₪	56.22	0.00	170.40	170.40	גבע	778
0.00 ₪	34.70	0.00	385.80	385.80	שפל	779

סה"כ לדייר:

שיא ביקוש	סה"כ	שפל	גבע	פסגה
0.02	0.00	0.00	0.00	0.00
	0.00 ₪	0.00 ₪	0.00 ₪	0.00 ₪

סה"כ צריכה
 סה"כ לתשלום

200.95 ₪	תשלום קבוע	
0.00 ₪	תשלום עבור גודל חיבור KVA (0x0)	
200.95 ₪	סה"כ לתשלום	לא כולל מע"מ

התפלגות חיוב בש"ח לפי תעו"ז

הסטוריית צריכה בקוט"ש

פסגה (0.00 ₪)
 גבע (0.00 ₪)
 שפל (0.00 ₪)

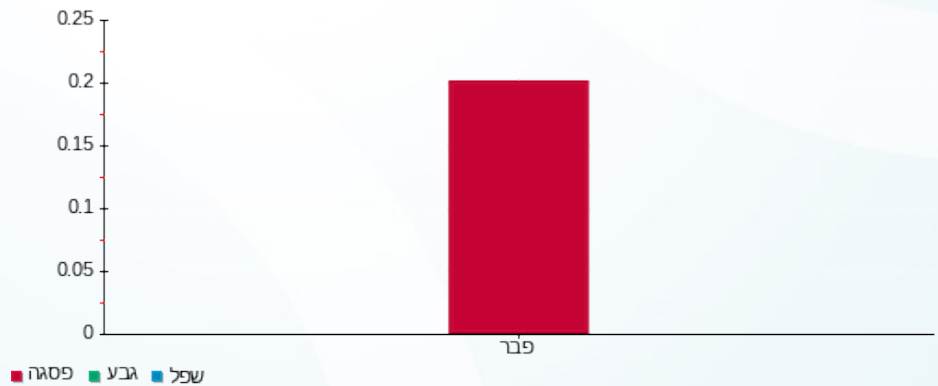

10/02/20 תאריך הפקדה:
 31/01/20 תאריך קריאה נוכחית:
 01/01/20 תאריך קריאה קודמת:

שם דייר: *מחסן 26 רולדין
 שם אתר: בורוכוב

לקוח/ה נכבד/ה, אנו מתכבדים להגיש את חישוב צריכת החשמל לתקופה 01/01/20 - 31/01/20:

מחסן 26 רולדין - 3 - 16048004(0x0)

סוג תעריף	סוג צריכה	קריאה קודמת	קריאה נוכחית	סה"כ צריכה בקוט"ש	מחיר לקוט"ש בא"ג	סה"כ לתשלום
פרטי חשבון עבור תאריכים:						
777	פסגה	01/01/20	31/01/20	0.60	93.10	0.56 ₪
778	גבע	68.60	68.80	0.20	56.22	0.11 ₪
779	שפל	100.20	102.00	1.80	34.70	0.62 ₪

סה"כ לדייר:

פסגה	גבע	שפל	סה"כ	שיא ביקוש
0.60	0.20	1.80	2.60	0.11
0.56 ₪	0.11 ₪	0.62 ₪	1.30 ₪	

סה"כ צריכה
 סה"כ לתשלום

200.95 ₪	תשלום קבוע	
0.00 ₪	תשלום עבור גודל חיבור בKVA (0x0)	
202.25 ₪	סה"כ לתשלום	לא כולל מע"מ

התפלגות חיוב בש"ח לפי תע"ז

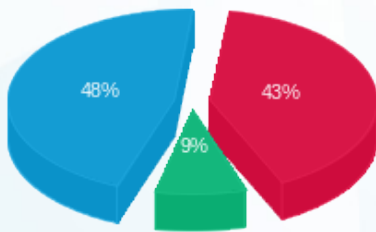

פסגה (0.56 ₪) ■
 גבע (0.11 ₪) ■
 שפל (0.62 ₪) ■

הסטוריית צריכה בקוט"ש

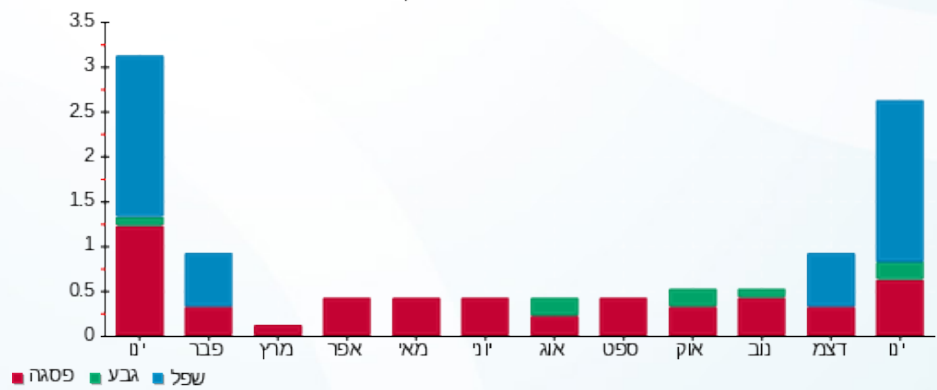

10/02/20 תאריך הפקה:
 31/01/20 תאריך קריאה נוכחית:
 01/01/20 תאריך קריאה קודמת:

שם דייר: *מחסן 27 אמנדי
 שם אתר: בורוכוב

לקוח/ה נכבד/ה, אנו מתכבדים להגיש את חישוב צריכת החשמל לתקופה 01/01/20 - 31/01/20:

מחסן 27 אמנדי - 1 - 16193909(0x0)

סוג תעריף	סוג צריכה	קריאה קודמת	קריאה נוכחית	סה"כ צריכה בקוט"ש	מחיר לקוט"ש בא"ג	סה"כ לתשלום
פרטי חשבון עבור תאריכים:						
777	פסגה	01/01/20	31/01/20	0.00	93.10	0.00 ₪
778	גבע	167.30	167.30	0.00	56.22	0.00 ₪
779	שפל	615.00	615.00	0.00	34.70	0.00 ₪

סה"כ לדייר:

פסגה	גבע	שפל	סה"כ	שיא ביקוש
0.00	0.00	0.00	0.00	
0.00 ₪	0.00 ₪	0.00 ₪	0.00 ₪	

סה"כ צריכה
 סה"כ לתשלום

200.95 ₪	תשלום קבוע	
0.00 ₪	תשלום עבור גודל חיבור KVA (0x0)	
200.95 ₪	סה"כ לתשלום	לא כולל מע"מ

התפלגות חיוב בש"ח לפי תעו"ז

פסגה (0.00 ₪)
 גבע (0.00 ₪)
 שפל (0.00 ₪)

הסטוריית צריכה בקוט"ש

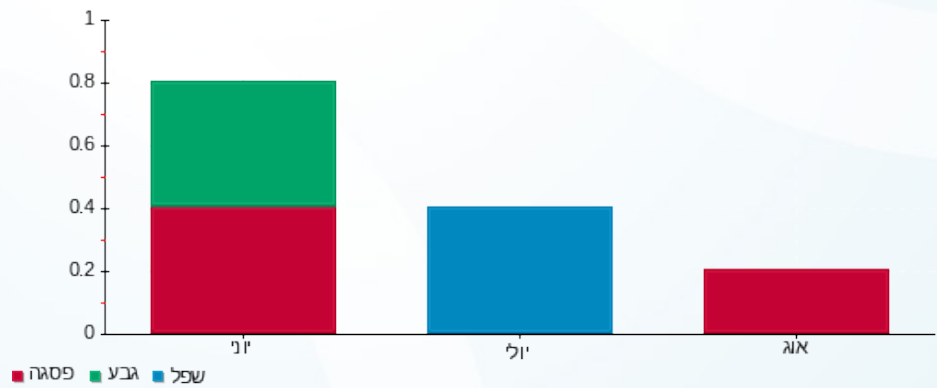

10/02/20 תאריך הפקדה:
 31/01/20 תאריך קריאה נוכחית:
 01/01/20 תאריך קריאה קודמת:

שם דייר: *מחסן 28 קפטן
 שם אתר: בורוכוב

לקוח/ה נכבד/ה, אנו מתכבדים להגיש את חישוב צריכת החשמל לתקופה 01/01/20 - 31/01/20:

מחסן 28 קפטן - 4 - 16193909(0x0)

סה"כ לתשלום	מחיר לקוט"ש בא"ג	סה"כ צריכה בקוט"ש	קריאה נוכחית	קריאה קודמת	סוג צריכה	סוג תעריף
			31/01/20	01/01/20	פרטי חשבון עבור תאריכים:	
₪ 0.00	93.10	0.00	5.10	5.10	פסגה	777
₪ 0.00	56.22	0.00	0.40	0.40	גבע	778
₪ 0.03	34.70	0.10	0.50	0.40	שפל	779

סה"כ לדייר:

שיא ביקוש	סה"כ	שפל	גבע	פסגה
65.53	0.10	0.10	0.00	0.00
	₪ 0.03	₪ 0.03	₪ 0.00	₪ 0.00

סה"כ צריכה
 סה"כ לתשלום

₪ 200.95	תשלום קבוע	
₪ 0.00	תשלום עבור גודל חיבור בKVA (0x0)	
₪ 200.98	סה"כ לתשלום	לא כולל מע"מ

התפלגות חיוב בש"ח לפי תעו"ז

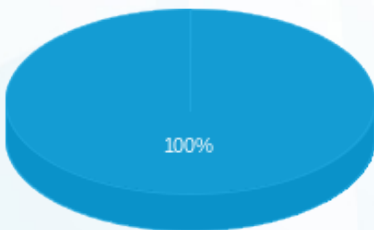

פסגה (₪ 0.00)
 גבע (₪ 0.00)
 שפל (₪ 0.03)

הסטוריית צריכה בקוט"ש

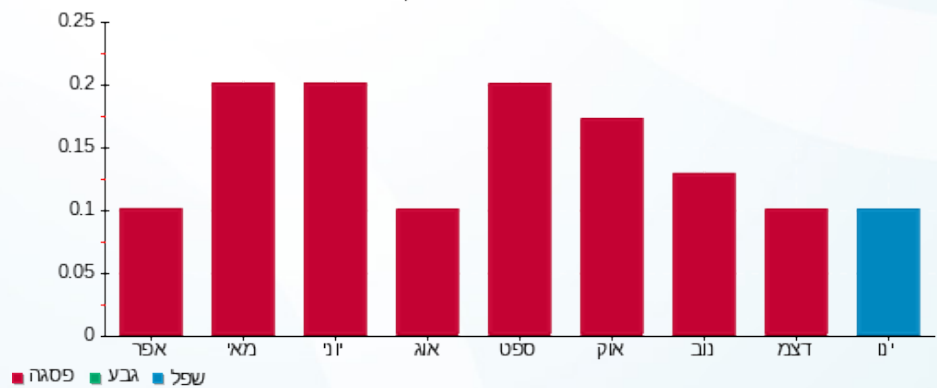



10/02/20

תאריך הפקדה:

שם דייר: *מחסן 32 גרעיני עפולה

31/01/20

תאריך קריאה נוכחית:

שם אתר: בורוכוב

01/01/20

תאריך קריאה קודמת:

לקוח/ה נכבד/ה, אנו מתכבדים להגיש את חישוב צריכת החשמל לתקופה 01/01/20 - 31/01/20:

מחסן 32 גרעיני עפולה - 1 - 16048006(0x0)

סוג תעריף	סוג צריכה	קריאה קודמת	קריאה נוכחית	סה"כ צריכה בקוט"ש	מחיר לקוט"ש בא"ג	סה"כ לתשלום
			31/01/20	01/01/20	פרטי חשבון עבור תאריכים:	
777	פסגה	8.80	8.80	0.00	93.10	0.00 ₪
778	גבע	0.80	0.80	0.00	56.22	0.00 ₪
779	שפל	18.60	18.60	0.00	34.70	0.00 ₪

סה"כ לדייר:

פסגה	גבע	שפל	סה"כ	שיא ביקוש
0.00	0.00	0.00	0.00	0.009
0.00 ₪	0.00 ₪	0.00 ₪	0.00 ₪	

סה"כ צריכה

סה"כ לתשלום

200.95 ₪	תשלום קבוע	
0.00 ₪	תשלום עבור גודל חיבור בKVA (0x0)	
200.95 ₪	סה"כ לתשלום	לא כולל מע"מ



10/02/20 תאריך הפקדה:
 31/01/20 תאריך קריאה נוכחית:
 01/01/20 תאריך קריאה קודמת:

שם דייר: אפנדיס
 שם אתר: בורוכוב

לקוח/ה נכבד/ה, אנו מתכבדים להגיש את חישוב צריכת החשמל לתקופה 01/01/20 - 31/01/20:

אפנדיס - 1 - 15129229 (0x0)

סוג תעריף	סוג צריכה	קריאה קודמת	קריאה נוכחית	סה"כ צריכה בקוט"ש	מחיר לקוט"ש בא"ג	סה"כ לתשלום
פרטי חשבון עבור תאריכים:						
777	פסגה	01/01/20	31/01/20	454.15	93.10	422.81 ₪
778	גבע	6,611.05	6,698.70	87.65	56.22	49.28 ₪
779	שפל	16,396.45	17,568.15	1,171.70	34.70	406.58 ₪

סה"כ לדייר:

פסגה	גבע	שפל	סה"כ	שיא ביקוש
454.15	87.65	1,171.70	1,713.50	9.05
422.81 ₪	49.28 ₪	406.58 ₪	878.67 ₪	

סה"כ צריכה
 סה"כ לתשלום

200.95 ₪	תשלום קבוע	
0.00 ₪	תשלום עבור גודל חיבור בKVA (0x0)	
1,079.62 ₪	סה"כ לתשלום	לא כולל מע"מ

התפלגות חיוב בש"ח לפי תעו"ז

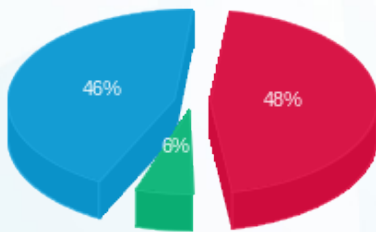

■ פסגה (422.81 ₪)
 ■ גבע (49.28 ₪)
 ■ שפל (406.58 ₪)

הסטוריית צריכה בקוט"ש

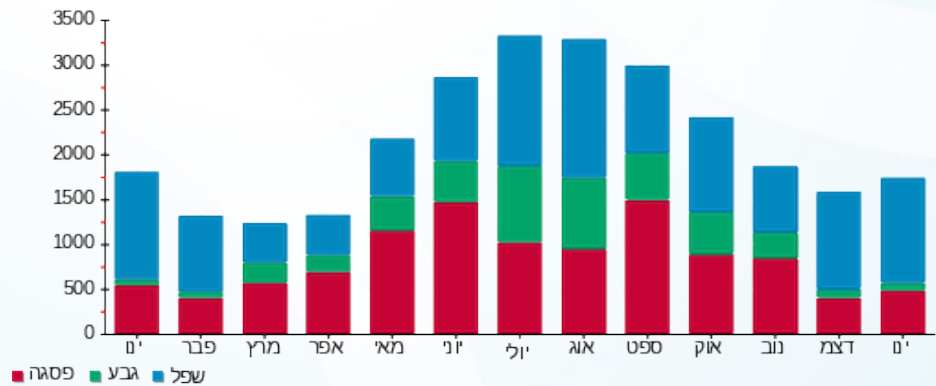

10/02/20 תאריך הפקדה:
 31/01/20 תאריך קריאה נוכחית:
 01/01/20 תאריך קריאה קודמת:

שם דייר: גולדה
 שם אתר: בורוכוב

לקוח/ה נכבד/ה, אנו מתכבדים להגיש את חישוב צריכת החשמל לתקופה 01/01/20 - 31/01/20:

גולדה - 8 - 16201591 (0x0)

סוג תעריף	סוג צריכה	קריאה קודמת	קריאה נוכחית	סה"כ צריכה בקוט"ש	מחיר לקוט"ש בא"ג	סה"כ לתשלום
פרטי חשבון עבור תאריכים:						
777	פסגה	01/01/20	31/01/20	1,554.50	93.10	1,447.24 ₪
778	גבע	31,307.80	31,933.60	625.80	56.22	351.82 ₪
779	שפל	73,437.20	78,747.00	5,309.80	34.70	1,842.50 ₪

סה"כ לדייר:

פסגה	גבע	שפל	סה"כ	שיא ביקוש
1,554.50	625.80	5,309.80	7,490.10	20.66
1,447.24 ₪	351.82 ₪	1,842.50 ₪	3,641.56 ₪	

סה"כ צריכה
 סה"כ לתשלום

200.95 ₪	תשלום קבוע	
0.00 ₪	תשלום עבור גודל חיבור בKVA (0x0)	
3,842.51 ₪	סה"כ לתשלום	לא כולל מע"מ

התפלגות חיוב בש"ח לפי תע"ז

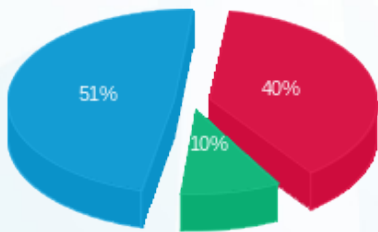

■ פסגה (1,447.24 ₪) 51%
 ■ גבע (351.82 ₪) 10%
 ■ שפל (1,842.50 ₪) 40%

הסטוריית צריכה בקוט"ש

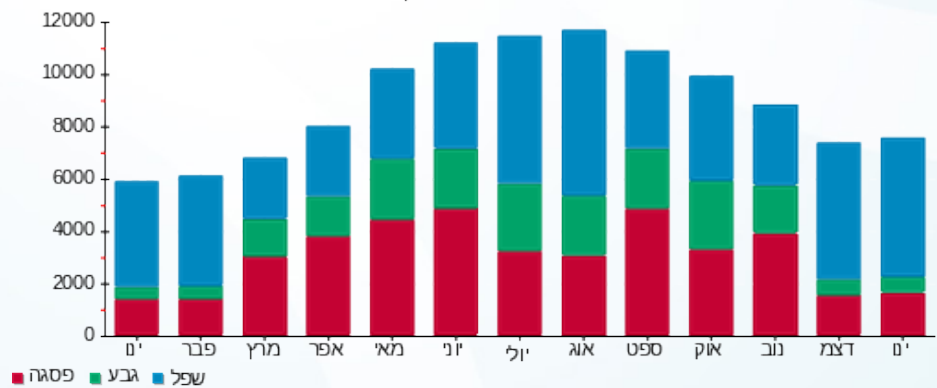



10/02/20 תאריך הפקדה:
 31/01/20 תאריך קריאה נוכחית:
 01/01/20 תאריך קריאה קודמת:

שם דייר: הום מרקט
 שם אתר: בורוכוב

לקוח/ה נכבד/ה, אנו מתכבדים להגיש את חישוב צריכת החשמל לתקופה 01/01/20 - 31/01/20:

הום מרקט - 5 - 16201591 (0x0)

סוג תעריף	סוג צריכה	קריאה קודמת	קריאה נוכחית	סה"כ צריכה בקוט"ש	מחיר לקוט"ש בא"ג	סה"כ לתשלום
פרטי חשבון עבור תאריכים:						
777	פסגה	01/01/20	31/01/20	1,776.50	93.10	1,653.92 ₪
778	גבע	21,655.20	22,155.10	499.90	56.22	281.04 ₪
779	שפל	45,745.60	49,885.40	4,139.80	34.70	1,436.51 ₪

סה"כ לדייר:

פסגה	גבע	שפל	סה"כ	שיא ביקוש
1,776.50	499.90	4,139.80	6,416.20	23.93
1,653.92 ₪	281.04 ₪	1,436.51 ₪	3,371.48 ₪	

סה"כ צריכה

סה"כ לתשלום

200.95 ₪	תשלום קבוע	
0.00 ₪	תשלום עבור גודל חיבור בKVA (0x0)	
3,572.43 ₪	סה"כ לתשלום	לא כולל מע"מ

התפלגות חיוב בש"ח לפי תע"ז

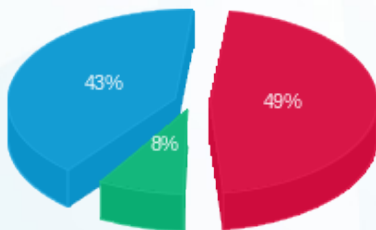

■ פסגה (1,653.92 ₪)
 ■ גבע (281.04 ₪)
 ■ שפל (1,436.51 ₪)

הסטוריית צריכה בקוט"ש

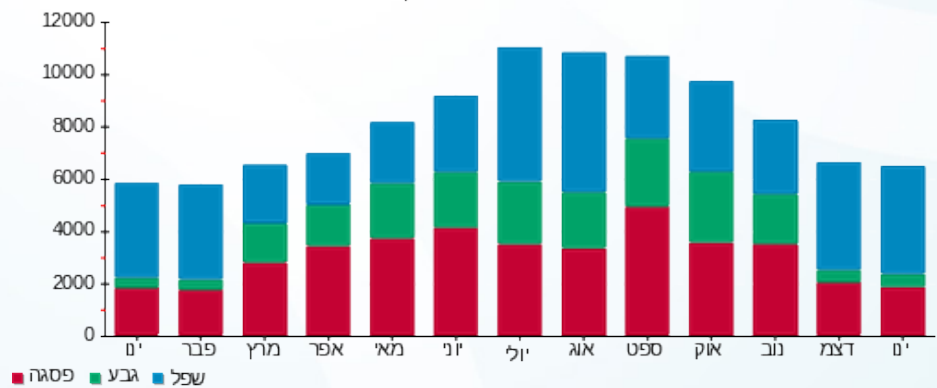

■ פסגה ■ גבע ■ שפל



10/02/20 תאריך הפקדה:
 31/01/20 תאריך קריאה נוכחית:
 01/01/20 תאריך קריאה קודמת:

שם דייר: חנות 103 - רולדין
 שם אתר: בורוכוב

לקוח/ה נכבד/ה, אנו מתכבדים להגיש את חישוב צריכת החשמל לתקופה 01/01/20 - 31/01/20:

רולדין - 2 - 15129229 (0x0)

סוג תעריף	סוג צריכה	קריאה קודמת	קריאה נוכחית	סה"כ צריכה בקוט"ש	מחיר לקוט"ש בא"ג	סה"כ לתשלום
פרטי חשבון עבור תאריכים:						
777	פסגה	01/01/20	31/01/20	1,943.60	93.10	1,809.49 ₪
778	גבע	34,441.60	35,179.60	738.00	56.22	414.90 ₪
779	שפל	61,160.40	66,588.20	5,427.80	34.70	1,883.45 ₪

סה"כ לדיר:

פסגה	גבע	שפל	סה"כ	שיא ביקוש
1,943.60	738.00	5,427.80	8,109.40	32.25
1,809.49 ₪	414.90 ₪	1,883.45 ₪	4,107.84 ₪	

סה"כ צריכה
 סה"כ לתשלום

200.95 ₪	תשלום קבוע	
0.00 ₪	תשלום עבור גודל חיבור בKVA (0x0)	
4,308.79 ₪	סה"כ לתשלום	לא כולל מע"מ

התפלגות חיוב בש"ח לפי תעו"ז

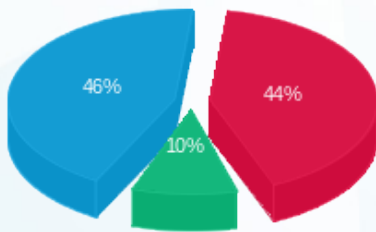

■ פסגה (1,809.49 ₪)
 ■ גבע (414.90 ₪)
 ■ שפל (1,883.45 ₪)

הסטוריית צריכה בקוט"ש

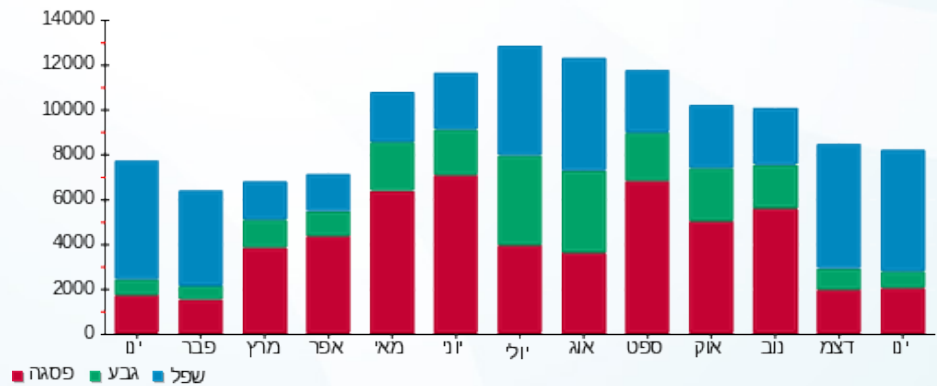

10/02/20 תאריך הפקה:
 31/01/20 תאריך קריאה נוכחית:
 01/01/20 תאריך קריאה קודמת:

שם דייר: חנות 105 - איריס לוי (גרעיני עפולה)
 שם אתר: בורוכוב

לקוח/ה נכבד/ה, אנו מתכבדים להגיש את חישוב צריכת החשמל לתקופה 01/01/20 - 31/01/20:

איריס לוי - 4 - 15129229 (0x0)

סוג תעריף	סוג צריכה	קריאה קודמת	קריאה נוכחית	סה"כ צריכה בקוט"ש	מחיר לקוט"ש בא"ג	סה"כ לתשלום
		01/01/20	31/01/20			
777	פסגה	12,458.20	12,787.80	329.60	93.10	306.86 ₪
778	גבע	4,077.90	4,092.30	14.40	56.22	8.10 ₪
779	שפל	4,399.00	4,924.40	525.40	34.70	182.31 ₪

סה"כ לדייר:

פסגה	גבע	שפל	סה"כ	שיא ביקוש
329.60	14.40	525.40	869.40	6.02
182.31 ₪	8.10 ₪	306.86 ₪	497.27 ₪	

סה"כ צריכה
 סה"כ לתשלום

200.95 ₪	תשלום קבוע	
0.00 ₪	תשלום עבור גודל חיבור בKVA (0x0)	
698.22 ₪	סה"כ לתשלום	לא כולל מע"מ

התפלגות חיוב בש"ח לפי תעו"ז

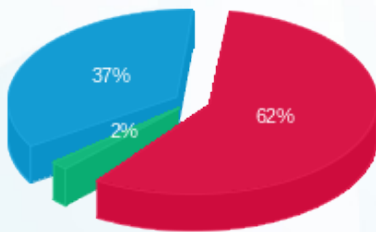

פסגה (306.86 ₪) 62%
 גבע (8.10 ₪) 2%
 שפל (182.31 ₪) 37%

הסטוריית צריכה בקוט"ש

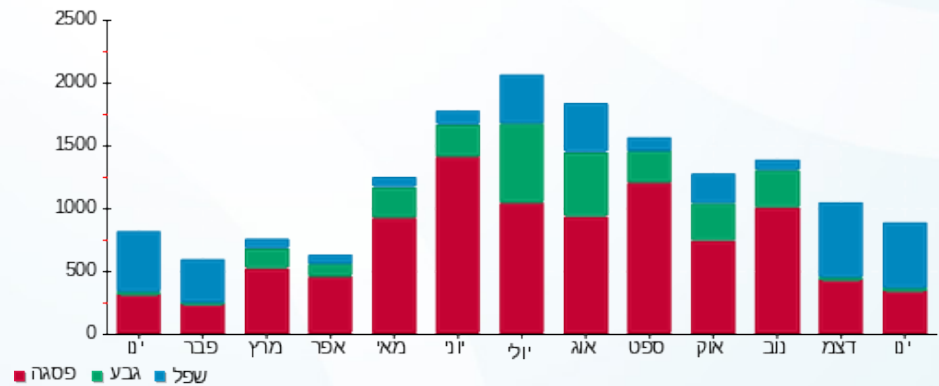

10/02/20

תאריך הפקה:

שם דייר: חנות 106 - איי ויזן לנס בע"מ ח.פ. 514646637

31/01/20

תאריך קריאה נוכחית:

שם אתר: בורוכוב

01/01/20

תאריך קריאה קודמת:

לקוח/ה נכבד/ה, אנו מתכבדים להגיש את חישוב צריכת החשמל לתקופה 01/01/20 - 31/01/20:

שנאי 3 - 5 - 15129229(0x0)

סוג תעריף	סוג צריכה	קריאה קודמת	קריאה נוכחית	סה"כ צריכה בקוט"ש	מחיר לקוט"ש בא"ג	סה"כ לתשלום
פרטי חשבון עבור תאריכים:						
777	פסגה	01/01/20	31/01/20	42.30	93.10	39.38 ₪
778	גבע	820.60	820.90	0.30	56.22	0.17 ₪
779	שפל	1,035.50	1,081.20	45.70	34.70	15.86 ₪

סה"כ לדייר:

פסגה	גבע	שפל	סה"כ	שיא ביקוש
42.30	0.30	45.70	88.30	1.21
39.38 ₪	0.17 ₪	15.86 ₪	55.41 ₪	

סה"כ צריכה

סה"כ לתשלום

200.95 ₪	תשלום קבוע	
0.00 ₪	תשלום עבור גודל חיבור בKVA (0x0)	
256.36 ₪	סה"כ לתשלום	לא כולל מע"מ

התפלגות חיוב בש"ח לפי תעו"ז

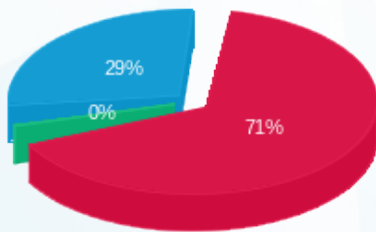

■ פסגה (39.38 ₪)
■ גבע (0.17 ₪)
■ שפל (15.86 ₪)

הסטוריית צריכה בקוט"ש

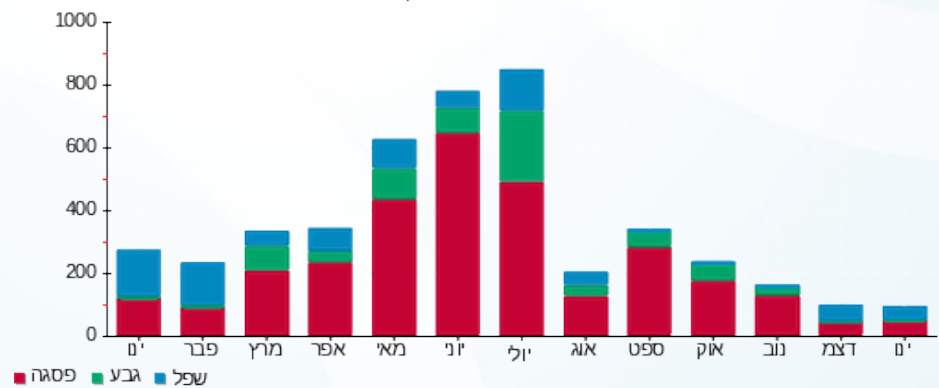

■ פסגה ■ גבע ■ שפל



10/02/20 תאריך הפקדה:
 31/01/20 תאריך קריאה נוכחית:
 01/01/20 תאריך קריאה קודמת:

שם דייר: חנות 107 - שרון חן
 שם אתר: בורוכוב

לקוח/ה נכבד/ה, אנו מתכבדים להגיש את חישוב צריכת החשמל לתקופה 01/01/20 - 31/01/20:

חנות 107 מפסק 6 - (0x0)15129229 - Q7

סה"כ לתשלום	מחיר לקוט"ש בא"ג	סה"כ צריכה בקוט"ש	קריאה נוכחית	קריאה קודמת	סוג צריכה	סוג תעריף
			31/01/20	01/01/20	פרטי חשבון עבור תאריכים:	
₪ 365.98	93.10	393.10	10,730.60	10,337.50	פסגה	777
₪ 4.44	56.22	7.90	3,584.00	3,576.10	גבע	778
₪ 224.02	34.70	645.60	2,903.10	2,257.50	שפל	779

סה"כ לדייר:

שיא ביקוש	סה"כ	שפל	גבע	פסגה
12.72	1,046.60	645.60	7.90	393.10
	₪ 594.44	₪ 224.02	₪ 4.44	₪ 365.98

סה"כ צריכה
 סה"כ לתשלום

₪ 200.95	תשלום קבוע	
₪ 0.00	תשלום עבור גודל חיבור בKVA (0x0)	
₪ 795.39	סה"כ לתשלום	לא כולל מע"מ

התפלגות חיוב בש"ח לפי תעו"ז

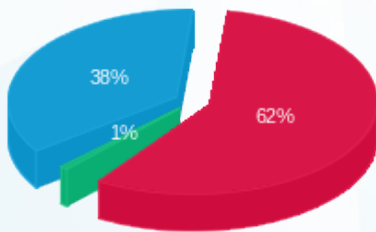

פסגה (₪ 365.98) 62%
 גבע (₪ 4.44) 38%
 שפל (₪ 224.02) 1%

הסטוריית צריכה בקוט"ש

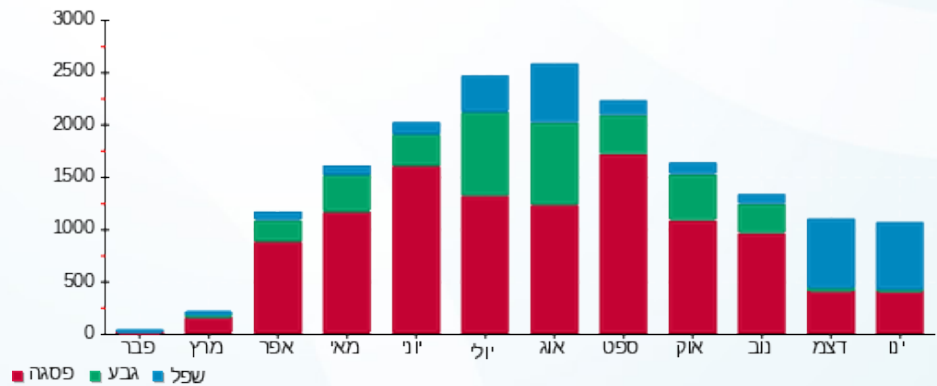



10/02/20

תאריך הפקה:

שם דייר: חנות 203 - דומינוס

31/01/20

תאריך קריאה נוכחית:

שם אתר: בורוכוב

01/01/20

תאריך קריאה קודמת:

לקוח/ה נכבד/ה, אנו מתכבדים להגיש את חישוב צריכת החשמל לתקופה 01/01/20 - 31/01/20:

דומינוס - 3 - 16201591 (0x0)

סוג תעריף	סוג צריכה	קריאה קודמת	קריאה נוכחית	סה"כ צריכה בקוט"ש	מחיר לקוט"ש בא"ג	סה"כ לתשלום
פרטי חשבון עבור תאריכים:						
777	פסגה	01/01/20	31/01/20	1,826.40	93.10	1,700.38 ₪
778	גבע	26,483.30	26,909.80	426.50	56.22	239.78 ₪
779	שפל	52,844.40	55,885.30	3,040.90	34.70	1,055.19 ₪

סה"כ לדייר:

פסגה	גבע	שפל	סה"כ	שיא ביקוש
1,826.40	426.50	3,040.90	5,293.80	26.64
1,700.38 ₪	239.78 ₪	1,055.19 ₪	2,995.35 ₪	

סה"כ צריכה

סה"כ לתשלום

200.95 ₪	תשלום קבוע	
0.00 ₪	תשלום עבור גודל חיבור בKVA (0x0)	
3,196.30 ₪	סה"כ לתשלום	לא כולל מע"מ

התפלגות חיוב בש"ח לפי תע"ז

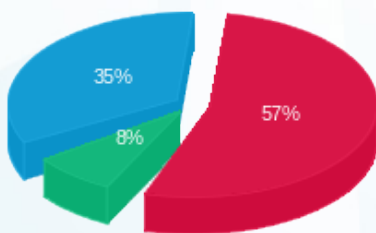

- פסגה (1,700.38 ₪) 57%
- גבע (239.78 ₪) 8%
- שפל (1,055.19 ₪) 35%

הסטוריית צריכה בקוט"ש

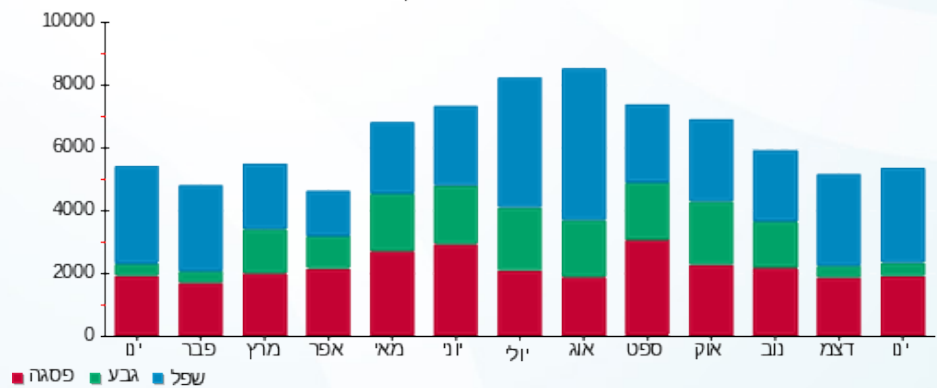

- פסגה
- גבע
- שפל





10/02/20

תאריך הפקה:

שם דייר: חנות 204 - גרפוס

31/01/20

תאריך קריאה נוכחית:

שם אתר: בורוכוב

01/01/20

תאריך קריאה קודמת:

לקוח/ה נכבד/ה, אנו מתכבדים להגיש את חישוב צריכת החשמל לתקופה 01/01/20 - 31/01/20:

גרפוס - 6 - 16201591(0x0)

סוג תעריף	סוג צריכה	קריאה קודמת	קריאה נוכחית	סה"כ צריכה בקוט"ש	מחיר לקוט"ש בא"ג	סה"כ לתשלום
פרטי חשבון עבור תאריכים:						
777	פסגה	01/01/20	31/01/20	149.50	93.10	139.18 ₪
778	גבע	2,565.55	2,568.35	2.80	56.22	1.57 ₪
779	שפל	2,278.10	2,481.60	203.50	34.70	70.61 ₪

סה"כ לדייר:

פסגה	גבע	שפל	סה"כ	שיא ביקוש
149.50	2.80	203.50	355.80	6.19
139.18 ₪	1.57 ₪	70.61 ₪	211.37 ₪	

סה"כ צריכה

סה"כ לתשלום

200.95 ₪	תשלום קבוע	
0.00 ₪	תשלום עבור גודל חיבור בKVA (0x0)	
412.32 ₪	סה"כ לתשלום	לא כולל מע"מ

התפלגות חיוב בש"ח לפי תע"ז

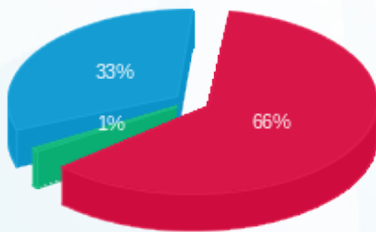

- פסגה (139.18 ₪) 66%
- גבע (1.57 ₪) 1%
- שפל (70.61 ₪) 33%

הסטוריית צריכה בקוט"ש

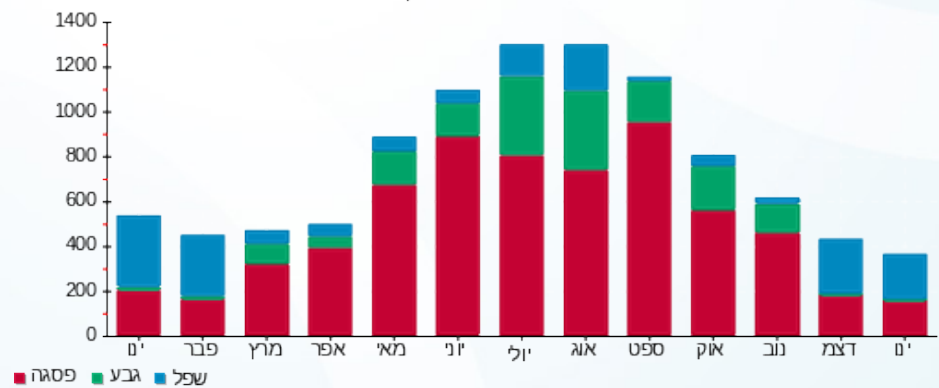

10/02/20 תאריך הפקה:
 31/01/20 תאריך קריאה נוכחית:
 01/01/20 תאריך קריאה קודמת:

שם דייר: חנות 304 - גי אים סי מרכז רפואי בע"מ
 שם אתר: בורוכוב

לקוח/ה נכבד/ה, אנו מתכבדים להגיש את חישוב צריכת החשמל לתקופה 01/01/20 - 31/01/20:

גי אים סי מרכז רפואי בע"מ - 1 - 16048051(0x0)

סוג תעריף	סוג צריכה	קריאה קודמת	קריאה נוכחית	סה"כ צריכה בקוט"ש	מחיר לקוט"ש בא"ג	סה"כ לתשלום
פרטי חשבון עבור תאריכים:						
777	פסגה	01/01/20	31/01/20	659.40	93.10	₪ 613.90
778	גבע	7,453.30	7,577.50	124.20	56.22	₪ 69.83
779	שפל	13,948.80	15,724.50	1,775.70	34.70	₪ 616.17

סה"כ לדיר:

פסגה	גבע	שפל	סה"כ	שיא ביקוש
659.40	124.20	1,775.70	2,559.30	15.76
₪ 613.90	₪ 69.83	₪ 616.17	₪ 1,299.89	

סה"כ צריכה
 סה"כ לתשלום

200.95 ₪	תשלום קבוע	
0.00 ₪	תשלום עבור גודל חיבור בKVA (0x0)	
1,500.84 ₪	סה"כ לתשלום	לא כולל מע"מ

התפלגות חיוב בש"ח לפי תעו"ז

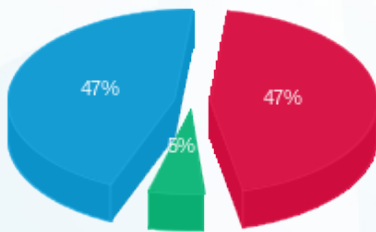

פסגה (₪ 613.90) 47%
 גבע (₪ 69.83) 5%
 שפל (₪ 616.17) 47%

הסטוריית צריכה בקוט"ש

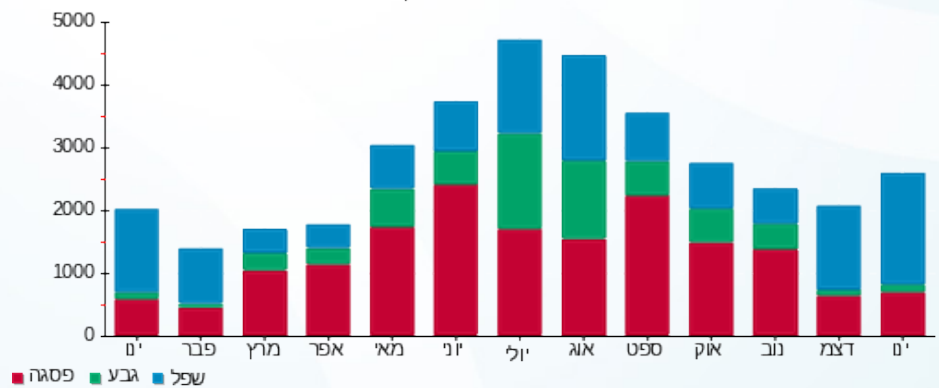



10/02/20

תאריך הפקה:

שם דייר: חנות 311 - סטודיו באלנס

31/01/20

תאריך קריאה נוכחית:

שם אתר: בורוכוב

01/01/20

תאריך קריאה קודמת:

לקוח/ה נכבד/ה, אנו מתכבדים להגיש את חישוב צריכת החשמל לתקופה 01/01/20 - 31/01/20:

חנות 311 - סטודיו באלנס - 3 - 16048050(0x0)

סוג תעריף	סוג צריכה	קריאה קודמת	קריאה נוכחית	סה"כ צריכה בקוט"ש	מחיר לקוט"ש בא"ג	סה"כ לתשלום
פרטי חשבון עבור תאריכים:						
777	פסגה	01/01/20	31/01/20	389.90	93.10	363.00 ₪
778	גבע	6,410.30	6,471.20	60.90	56.22	34.24 ₪
779	שפל	8,658.10	9,179.90	521.80	34.70	181.06 ₪

סה"כ לדייר:

פסגה	גבע	שפל	סה"כ	שיא ביקוש
389.90	60.90	521.80	972.60	10.45
₪ 363.00	₪ 34.24	₪ 181.06	₪ 578.30	

סה"כ צריכה

סה"כ לתשלום

200.95 ₪	תשלום קבוע	
0.00 ₪	תשלום עבור גודל חיבור בKVA (0x0)	
779.25 ₪	סה"כ לתשלום	לא כולל מע"מ

התפלגות חיוב בש"ח לפי תע"ז

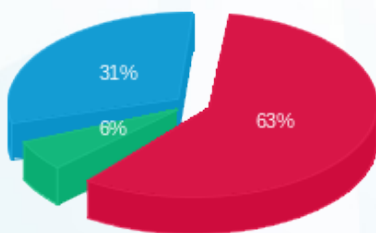

- פסגה (363.00 ₪) - 63%
- גבע (34.24 ₪) - 31%
- שפל (181.06 ₪) - 6%

הסטוריית צריכה בקוט"ש

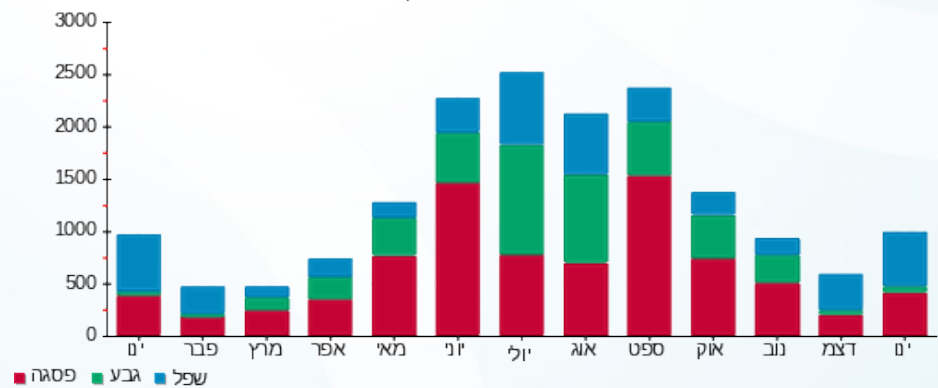

10/02/20 תאריך הפקדה:
 31/01/20 תאריך קריאה נוכחית:
 01/01/20 תאריך קריאה קודמת:

שם דייר: מעדניית נעמי
 שם אתר: בורוכוב

לקוח/ה נכבד/ה, אנו מתכבדים להגיש את חישוב צריכת החשמל לתקופה 01/01/20 - 31/01/20:

מעדניית נעמי - 2 - 16201591(0x0)

סוג תעריף	סוג צריכה	קריאה קודמת	קריאה נוכחית	סה"כ צריכה בקוט"ש	מחיר לקוט"ש בא"ג	סה"כ לתשלום
פרטי חשבון עבור תאריכים:						
777	פסגה	01/01/20	31/01/20	1,417.20	93.10	1,319.41 ₪
778	גבע	21,391.40	21,821.80	430.40	56.22	241.97 ₪
779	שפל	46,265.20	50,287.40	4,022.20	34.70	1,395.70 ₪

סה"כ לדייר:

פסגה	גבע	שפל	סה"כ	שיא ביקוש
1,417.20	430.40	4,022.20	5,869.80	18.72
1,319.41 ₪	241.97 ₪	1,395.70 ₪	2,957.09 ₪	

סה"כ צריכה
 סה"כ לתשלום

200.95 ₪	תשלום קבוע	
0.00 ₪	תשלום עבור גודל חיבור בKVA (0x0)	
3,158.04 ₪	סה"כ לתשלום	לא כולל מע"מ

התפלגות חיוב בש"ח לפי תע"ז

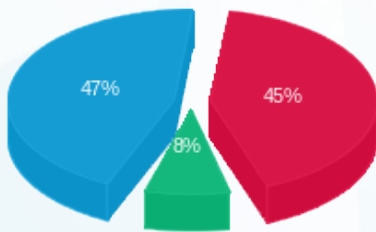

■ פסגה (1,319.41 ₪)
 ■ גבע (241.97 ₪)
 ■ שפל (1,395.70 ₪)

הסטוריית צריכה בקוט"ש

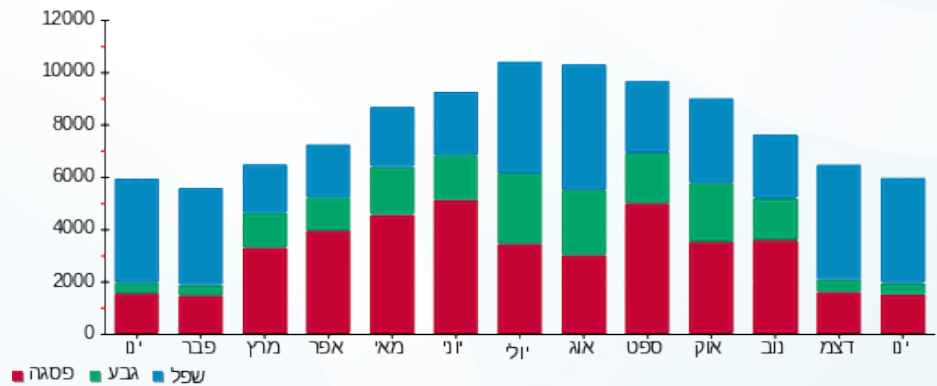



10/02/20

תאריך הפקדה:

שם דייר: סופר פארם

31/01/20

תאריך קריאה נוכחית:

שם אתר: בורוכוב

01/01/20

תאריך קריאה קודמת:

לקוח/ה נכבד/ה, אנו מתכבדים להגיש את חישוב צריכת החשמל לתקופה 01/01/20 - 31/01/20:

סופר פארם - 1 - 16201591(0x0)

סוג תעריף	סוג צריכה	קריאה קודמת	קריאה נוכחית	סה"כ צריכה בקוט"ש	מחיר לקוט"ש בא"ג	סה"כ לתשלום
פרטי חשבון עבור תאריכים:						
777	פסגה	01/01/20	31/01/20	2,303.60	93.10	2,144.65 ₪
778	גבע	13,702.80	14,121.20	418.40	56.22	235.22 ₪
779	שפל	24,073.20	29,361.60	5,288.40	34.70	1,835.07 ₪

סה"כ לדיר:

פסגה	גבע	שפל	סה"כ	שיא ביקוש
2,303.60	418.40	5,288.40	8,010.40	21.32
2,144.65 ₪	235.22 ₪	1,835.07 ₪	4,214.95 ₪	

סה"כ צריכה

סה"כ לתשלום

200.95 ₪	תשלום קבוע	
0.00 ₪	תשלום עבור גודל חיבור בKVA (0x0)	
4,415.90 ₪	סה"כ לתשלום	לא כולל מע"מ

התפלגות חיוב בש"ח לפי תעו"ז

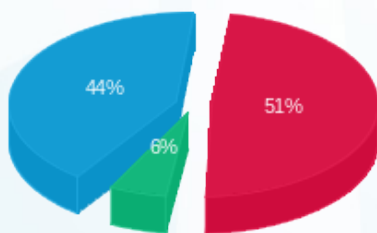

- פסגה (2,144.65 ₪) - 51%
- גבע (235.22 ₪) - 6%
- שפל (1,835.07 ₪) - 44%

הסטוריית צריכה בקוט"ש

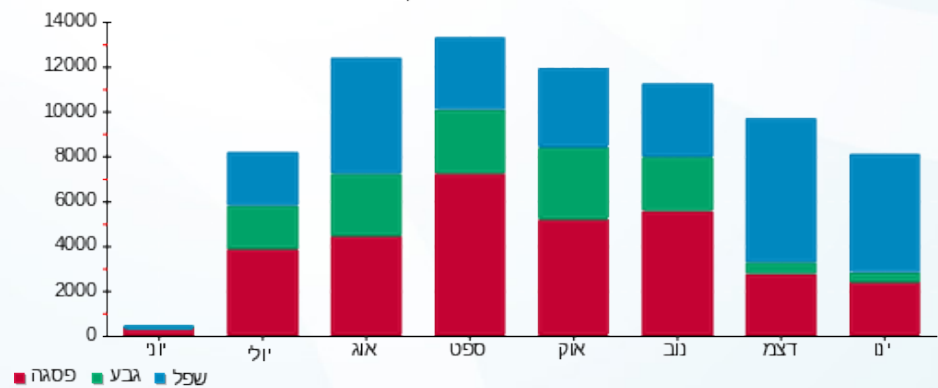



10/02/20

תאריך הפקדה:

שם דייר: עו"ד אמיר ברמן

31/01/20

תאריך קריאה נוכחית:

שם אתר: בורוכוב

01/01/20

תאריך קריאה קודמת:

לקוח/ה נכבד/ה, אנו מתכבדים להגיש את חישוב צריכת החשמל לתקופה 01/01/20 - 31/01/20:

עו"ד אמיר ברמן - 2 - 16048051(0x0)

סוג תעריף	סוג צריכה	קריאה קודמת	קריאה נוכחית	סה"כ צריכה בקוט"ש	מחיר לקוט"ש בא"ג	סה"כ לתשלום
פרטי חשבון עבור תאריכים:						
777	פסגה	01/01/20	31/01/20	18.80	93.10	17.50 ₪
778	גבע	122.00	122.40	0.40	56.22	0.22 ₪
779	שפל	108.20	121.50	13.30	34.70	4.62 ₪

סה"כ לדייר:

פסגה	גבע	שפל	סה"כ	שיא ביקוש
18.80	0.40	13.30	32.50	1.51
17.50 ₪	0.22 ₪	4.62 ₪	22.34 ₪	

סה"כ צריכה

סה"כ לתשלום

36.10 ₪	תשלום קבוע	
0.00 ₪	תשלום עבור גודל חיבור בKVA (0x0)	
58.44 ₪	סה"כ לתשלום	לא כולל מע"מ

התפלגות חיוב בש"ח לפי תעו"ז

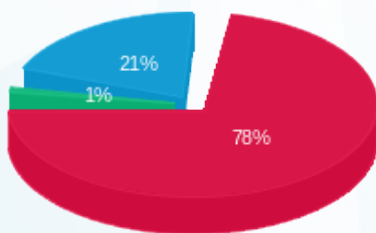

- פסגה (17.50 ₪)
- גבע (0.22 ₪)
- שפל (4.62 ₪)

הסטוריית צריכה בקוט"ש

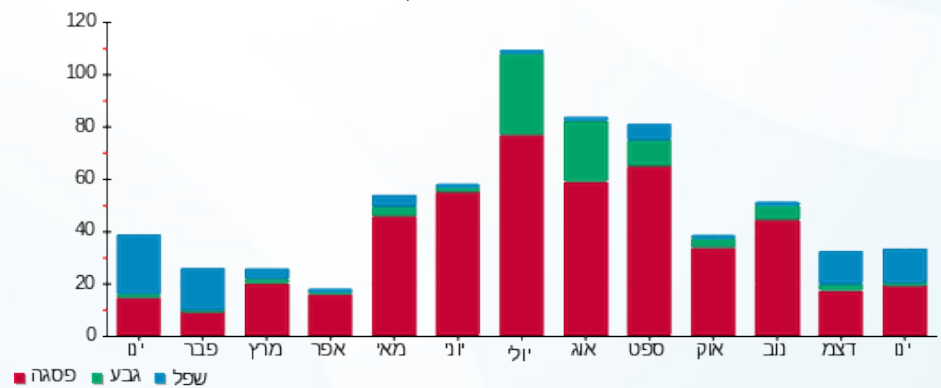



10/02/20 תאריך הפקה:
 31/01/20 תאריך קריאה נוכחית:
 01/01/20 תאריך קריאה קודמת:

שם דייר: ציבורי
שם אתר: בורוכוב

לקוח/ה נכבד/ה, אנו מתכבדים להגיש את חישוב צריכת החשמל לתקופה 01/01/20 - 31/01/20:

שנאי 2 - 15 - 13080913(0x0)

סוג תעריף	סוג צריכה	קריאה קודמת	קריאה נוכחית	סה"כ צריכה בקוט"ש	מחיר לקוט"ש בא"ג	סה"כ לתשלום
			31/01/20	01/01/20	פרטי חשבון עבור תאריכים:	
777	פסגה	370,702.90	385,245.30	14,542.40	93.10	13,538.97 ₪
778	גבע	198,340.00	202,194.50	3,854.50	56.22	2,167.00 ₪
779	שפל	412,842.00	447,629.80	34,787.80	34.70	12,071.37 ₪

אפנדיס 1 - 15129229(0x0)

סוג תעריף	סוג צריכה	קריאה קודמת	קריאה נוכחית	סה"כ צריכה בקוט"ש	מחיר לקוט"ש בא"ג	סה"כ לתשלום
			31/01/20	01/01/20	פרטי חשבון עבור תאריכים:	
777	פסגה	14,397.50	14,851.65	-454.15	93.10	-422.81 ₪
778	גבע	6,611.05	6,698.70	-87.65	56.22	-49.28 ₪
779	שפל	16,396.45	17,568.15	-1,171.70	34.70	-406.58 ₪

חנות 103 - 2 - 15129229(0x0)

סוג תעריף	סוג צריכה	קריאה קודמת	קריאה נוכחית	סה"כ צריכה בקוט"ש	מחיר לקוט"ש בא"ג	סה"כ לתשלום
			31/01/20	01/01/20	פרטי חשבון עבור תאריכים:	
777	פסגה	72,547.80	74,491.40	-1,943.60	93.10	-1,809.49 ₪
778	גבע	34,441.60	35,179.60	-738.00	56.22	-414.90 ₪
779	שפל	61,160.40	66,588.20	-5,427.80	34.70	-1,883.45 ₪

פלאפל 3 - 15129229(0x0)

סוג תעריף	סוג צריכה	קריאה קודמת	קריאה נוכחית	סה"כ צריכה בקוט"ש	מחיר לקוט"ש בא"ג	סה"כ לתשלום
			31/01/20	01/01/20	פרטי חשבון עבור תאריכים:	
777	פסגה	26,522.00	27,161.50	-639.50	93.10	-595.37 ₪
778	גבע	10,975.80	11,085.60	-109.80	56.22	-61.73 ₪
779	שפל	19,773.50	21,332.30	-1,558.80	34.70	-540.90 ₪



חנות 105 - 4 - (0x0)15129229

סוג תעריף	סוג צריכה	קריאה קודמת	קריאה נוכחית	סה"כ צריכה בקוט"ש	מחיר לקוט"ש בא"ג	סה"כ לתשלום
פרטי חשבון עבור תאריכים:						
777	פסגה	01/01/20	31/01/20	-329.60	93.10	₪ -306.86
778	גבע	4,077.90	4,092.30	-14.40	56.22	₪ -8.10
779	שפל	4,399.00	4,924.40	-525.40	34.70	₪ -182.31

חנות 106 - 5 - (0x0)15129229

סוג תעריף	סוג צריכה	קריאה קודמת	קריאה נוכחית	סה"כ צריכה בקוט"ש	מחיר לקוט"ש בא"ג	סה"כ לתשלום
פרטי חשבון עבור תאריכים:						
777	פסגה	01/01/20	31/01/20	-42.30	93.10	₪ -39.38
778	גבע	820.60	820.90	-0.30	56.22	₪ -0.17
779	שפל	1,035.50	1,081.20	-45.70	34.70	₪ -15.86

חנות 107 - 6 - (0x0)15129229

סוג תעריף	סוג צריכה	קריאה קודמת	קריאה נוכחית	סה"כ צריכה בקוט"ש	מחיר לקוט"ש בא"ג	סה"כ לתשלום
פרטי חשבון עבור תאריכים:						
777	פסגה	01/01/20	31/01/20	-393.10	93.10	₪ -365.98
778	גבע	3,576.10	3,584.00	-7.90	56.22	₪ -4.44
779	שפל	2,257.50	2,903.10	-645.60	34.70	₪ -224.02

מחסן חוות נעמי 14 - 1 - (0x0)16048002

סוג תעריף	סוג צריכה	קריאה קודמת	קריאה נוכחית	סה"כ צריכה בקוט"ש	מחיר לקוט"ש בא"ג	סה"כ לתשלום
פרטי חשבון עבור תאריכים:						
777	פסגה	01/01/20	31/01/20	-14.10	93.10	₪ -13.13
778	גבע	517.40	523.75	-6.35	56.22	₪ -3.57
779	שפל	1,471.35	1,523.70	-52.35	34.70	₪ -18.17

מחסן חוות נעמי 2 - 2 - (0x0)16048002

סוג תעריף	סוג צריכה	קריאה קודמת	קריאה נוכחית	סה"כ צריכה בקוט"ש	מחיר לקוט"ש בא"ג	סה"כ לתשלום
פרטי חשבון עבור תאריכים:						
777	פסגה	01/01/20	31/01/20	0.00	93.10	₪ 0.00
778	גבע	53.30	53.30	0.00	56.22	₪ 0.00
779	שפל	139.00	139.00	0.00	34.70	₪ 0.00



מחנן גולדה - 3 - (0x0)16048002

סוג תעריף	סוג צריכה	קריאה קודמת	קריאה נוכחית	סה"כ צריכה בקוט"ש	מחיר לקוט"ש בא"ג	סה"כ לתשלום
פרטי חשבון עבור תאריכים:						
777	פסגה	01/01/20	31/01/20	-33.20	93.10	₪ -30.91
778	גבע	704.70	718.90	-14.20	56.22	₪ -7.98
779	שפל	1,955.35	2,071.20	-115.85	34.70	₪ -40.20

שקע טעינה - 4 - (0x0)16048002

סוג תעריף	סוג צריכה	קריאה קודמת	קריאה נוכחית	סה"כ צריכה בקוט"ש	מחיר לקוט"ש בא"ג	סה"כ לתשלום
פרטי חשבון עבור תאריכים:						
777	פסגה	01/01/20	31/01/20	-181.40	93.10	₪ -168.88
778	גבע	1,945.30	1,986.30	-41.00	56.22	₪ -23.05
779	שפל	8,863.50	9,426.70	-563.20	34.70	₪ -195.43

מחנן 1/22/24 - A - (0x0)16048004

סוג תעריף	סוג צריכה	קריאה קודמת	קריאה נוכחית	סה"כ צריכה בקוט"ש	מחיר לקוט"ש בא"ג	סה"כ לתשלום
פרטי חשבון עבור תאריכים:						
777	פסגה	01/01/20	31/01/20	-33.30	93.10	₪ -31.00
778	גבע	1,021.40	1,026.40	-5.00	56.22	₪ -2.81
779	שפל	615.60	647.50	-31.90	34.70	₪ -11.07

מחנן 2 - 25 - (0x0)16048004

סוג תעריף	סוג צריכה	קריאה קודמת	קריאה נוכחית	סה"כ צריכה בקוט"ש	מחיר לקוט"ש בא"ג	סה"כ לתשלום
פרטי חשבון עבור תאריכים:						
777	פסגה	01/01/20	31/01/20	0.00	93.10	₪ 0.00
778	גבע	170.40	170.40	0.00	56.22	₪ 0.00
779	שפל	385.80	385.80	0.00	34.70	₪ 0.00

מחנן 3 - 26 - (0x0)16048004

סוג תעריף	סוג צריכה	קריאה קודמת	קריאה נוכחית	סה"כ צריכה בקוט"ש	מחיר לקוט"ש בא"ג	סה"כ לתשלום
פרטי חשבון עבור תאריכים:						
777	פסגה	01/01/20	31/01/20	-0.60	93.10	₪ -0.56
778	גבע	68.60	68.80	-0.20	56.22	₪ -0.11
779	שפל	100.20	102.00	-1.80	34.70	₪ -0.62



מחנן 22-23 - 4 - (0x0)16048004

סוג תעריף	סוג צריכה	קריאה קודמת	קריאה נוכחית	סה"כ צריכה בקוט"ש	מחיר לקוט"ש בא"ג	סה"כ לתשלום
פרטי חשבון עבור תאריכים:						
777	פסגה	01/01/20	31/01/20	-15.20	93.10	14.15 ₪
778	גבע	01/01/20	31/01/20	-7.80	56.22	4.39 ₪
779	שפל	01/01/20	31/01/20	-55.80	34.70	19.36 ₪

מחנן 32 - 1 - (0x0)16048006

סוג תעריף	סוג צריכה	קריאה קודמת	קריאה נוכחית	סה"כ צריכה בקוט"ש	מחיר לקוט"ש בא"ג	סה"כ לתשלום
פרטי חשבון עבור תאריכים:						
777	פסגה	01/01/20	31/01/20	0.00	93.10	0.00 ₪
778	גבע	01/01/20	31/01/20	0.00	56.22	0.00 ₪
779	שפל	01/01/20	31/01/20	0.00	34.70	0.00 ₪

שטיפת רכבים - 3 - (0x0)16048006

סוג תעריף	סוג צריכה	קריאה קודמת	קריאה נוכחית	סה"כ צריכה בקוט"ש	מחיר לקוט"ש בא"ג	סה"כ לתשלום
פרטי חשבון עבור תאריכים:						
777	פסגה	01/01/20	31/01/20	-44.40	93.10	41.34 ₪
778	גבע	01/01/20	31/01/20	-4.50	56.22	2.53 ₪
779	שפל	01/01/20	31/01/20	-134.95	34.70	46.83 ₪

חנות 311 - 3 - (0x0)16048050

סוג תעריף	סוג צריכה	קריאה קודמת	קריאה נוכחית	סה"כ צריכה בקוט"ש	מחיר לקוט"ש בא"ג	סה"כ לתשלום
פרטי חשבון עבור תאריכים:						
777	פסגה	01/01/20	31/01/20	-389.90	93.10	363.00 ₪
778	גבע	01/01/20	31/01/20	-60.90	56.22	34.24 ₪
779	שפל	01/01/20	31/01/20	-521.80	34.70	181.06 ₪

חנות 304 - 1 - (0x0)16048051

סוג תעריף	סוג צריכה	קריאה קודמת	קריאה נוכחית	סה"כ צריכה בקוט"ש	מחיר לקוט"ש בא"ג	סה"כ לתשלום
פרטי חשבון עבור תאריכים:						
777	פסגה	01/01/20	31/01/20	-659.40	93.10	613.90 ₪
778	גבע	01/01/20	31/01/20	-124.20	56.22	69.83 ₪
779	שפל	01/01/20	31/01/20	-1,775.70	34.70	616.17 ₪



אמיר ברמן - 2 - 16048051(0x0)

סוג תעריף	סוג צריכה	קריאה קודמת	קריאה נוכחית	סה"כ צריכה בקוט"ש	מחיר לקוט"ש בא"ג	סה"כ לתשלום
פרטי חשבון עבור תאריכים:						
777	פסגה	01/01/20	31/01/20	-18.80	93.10	17.50 ₪
778	גבע	122.00	122.40	-0.40	56.22	0.22 ₪
779	שפל	108.20	121.50	-13.30	34.70	4.62 ₪

מחנן 27 - 1 - 16193909(0x0)

סוג תעריף	סוג צריכה	קריאה קודמת	קריאה נוכחית	סה"כ צריכה בקוט"ש	מחיר לקוט"ש בא"ג	סה"כ לתשלום
פרטי חשבון עבור תאריכים:						
777	פסגה	01/01/20	31/01/20	0.00	93.10	0.00 ₪
778	גבע	167.30	167.30	0.00	56.22	0.00 ₪
779	שפל	615.00	615.00	0.00	34.70	0.00 ₪

מחנן עידן פרידמן - 2 - 16193909(0x0)

סוג תעריף	סוג צריכה	קריאה קודמת	קריאה נוכחית	סה"כ צריכה בקוט"ש	מחיר לקוט"ש בא"ג	סה"כ לתשלום
פרטי חשבון עבור תאריכים:						
777	פסגה	01/01/20	31/01/20	-29.90	93.10	27.84 ₪
778	גבע	410.40	422.40	-12.00	56.22	6.75 ₪
779	שפל	1,159.00	1,244.00	-85.00	34.70	29.50 ₪

מחנן 28 - 4 - 16193909(0x0)

סוג תעריף	סוג צריכה	קריאה קודמת	קריאה נוכחית	סה"כ צריכה בקוט"ש	מחיר לקוט"ש בא"ג	סה"כ לתשלום
פרטי חשבון עבור תאריכים:						
777	פסגה	01/01/20	31/01/20	0.00	93.10	0.00 ₪
778	גבע	0.40	0.40	0.00	56.22	0.00 ₪
779	שפל	0.40	0.50	-0.10	34.70	0.03 ₪

סופר פארם - 1 - 16201591(0x0)

סוג תעריף	סוג צריכה	קריאה קודמת	קריאה נוכחית	סה"כ צריכה בקוט"ש	מחיר לקוט"ש בא"ג	סה"כ לתשלום
פרטי חשבון עבור תאריכים:						
777	פסגה	01/01/20	31/01/20	-2,303.60	93.10	2,144.65 ₪
778	גבע	13,702.80	14,121.20	-418.40	56.22	235.22 ₪
779	שפל	24,073.20	29,361.60	-5,288.40	34.70	1,835.07 ₪



מעדניית נעמי - 2 - 16201591(0x0)

סוג תעריף	סוג צריכה	קריאה קודמת	קריאה נוכחית	סה"כ צריכה בקוט"ש	מחיר לקוט"ש בא"ג	סה"כ לתשלום
פרטי חשבון עבור תאריכים:						
777	פסגה	01/01/20	31/01/20	-1,417.20	93.10	₪ -1,319.41
778	גבע	21,391.40	21,821.80	-430.40	56.22	₪ -241.97
779	שפל	46,265.20	50,287.40	-4,022.20	34.70	₪ -1,395.70

ננות 203 - 3 - 16201591(0x0)

סוג תעריף	סוג צריכה	קריאה קודמת	קריאה נוכחית	סה"כ צריכה בקוט"ש	מחיר לקוט"ש בא"ג	סה"כ לתשלום
פרטי חשבון עבור תאריכים:						
777	פסגה	01/01/20	31/01/20	-1,826.40	93.10	₪ -1,700.38
778	גבע	26,483.30	26,909.80	-426.50	56.22	₪ -239.78
779	שפל	52,844.40	55,885.30	-3,040.90	34.70	₪ -1,055.19

קפטן המבורגר - 4 - 16201591(0x0)

סוג תעריף	סוג צריכה	קריאה קודמת	קריאה נוכחית	סה"כ צריכה בקוט"ש	מחיר לקוט"ש בא"ג	סה"כ לתשלום
פרטי חשבון עבור תאריכים:						
777	פסגה	01/01/20	31/01/20	-1,827.00	93.10	₪ -1,700.94
778	גבע	22,233.20	22,743.60	-510.40	56.22	₪ -286.95
779	שפל	46,844.40	51,103.00	-4,258.60	34.70	₪ -1,477.73

הום מרקט - 5 - 16201591(0x0)

סוג תעריף	סוג צריכה	קריאה קודמת	קריאה נוכחית	סה"כ צריכה בקוט"ש	מחיר לקוט"ש בא"ג	סה"כ לתשלום
פרטי חשבון עבור תאריכים:						
777	פסגה	01/01/20	31/01/20	-1,776.50	93.10	₪ -1,653.92
778	גבע	21,655.20	22,155.10	-499.90	56.22	₪ -281.04
779	שפל	45,745.60	49,885.40	-4,139.80	34.70	₪ -1,436.51

ננות 204 - 6 - 16201591(0x0)

סוג תעריף	סוג צריכה	קריאה קודמת	קריאה נוכחית	סה"כ צריכה בקוט"ש	מחיר לקוט"ש בא"ג	סה"כ לתשלום
פרטי חשבון עבור תאריכים:						
777	פסגה	01/01/20	31/01/20	-149.50	93.10	₪ -139.18
778	גבע	2,565.55	2,568.35	-2.80	56.22	₪ -1.57
779	שפל	2,278.10	2,481.60	-203.50	34.70	₪ -70.61



גולדה - 8 - 16201591(0x0)

סה"כ לתשלום	מחיר לקוט"ש בא"ג	סה"כ צריכה בקוט"ש	קריאה נוכחית	קריאה קודמת	סוג צריכה	סוג תעריף
			31/01/20	01/01/20	פרטי חשבון עבור תאריכים:	
₪ -1,447.24	93.10	-1,554.50	56,529.90	54,975.40	פסגה	777
₪ -351.82	56.22	-625.80	31,933.60	31,307.80	גבע	778
₪ -1,842.50	34.70	-5,309.80	78,747.00	73,437.20	שפל	779

שופרסל - 9 - 16226475(0x0)

סה"כ לתשלום	מחיר לקוט"ש בא"ג	סה"כ צריכה בקוט"ש	קריאה נוכחית	קריאה קודמת	סוג צריכה	סוג תעריף
			31/01/20	01/01/20	פרטי חשבון עבור תאריכים:	
₪ -14,025.33	93.10	-15,064.80	535,955.20	520,890.40	פסגה	777
₪ -3,627.31	56.22	-6,452.00	270,182.40	263,730.40	גבע	778
₪ -16,399.22	34.70	-47,260.00	658,499.20	611,239.20	שפל	779

שנאי - 15 - 16226475(0x0)

סה"כ לתשלום	מחיר לקוט"ש בא"ג	סה"כ צריכה בקוט"ש	קריאה נוכחית	קריאה קודמת	סוג צריכה	סוג תעריף
			31/01/20	01/01/20	פרטי חשבון עבור תאריכים:	
₪ 22,920.38	93.10	24,619.10	918,734.40	894,115.30	פסגה	777
₪ 5,257.53	56.22	9,351.70	454,833.80	445,482.10	גבע	778
₪ 25,149.10	34.70	72,475.80	1,094,759.70	1,022,283.90	שפל	779

סה"כ לדייר:

שיא ביקוש	סה"כ	שפל	גבע	פסגה
195.09	31,638.60	21,013.65	2,605.40	8,019.55
	₪ 16,222.69	₪ 7,291.74	₪ 1,464.76	₪ 7,466.20

סה"כ צריכה
סה"כ לתשלום

₪ 0.00	תשלום קבוע	
₪ 0.00	תשלום עבור גודל חיבור בKVA (0x0)	
₪ 16,222.69	סה"כ לתשלום	לא כולל מע"מ





10/02/20

תאריך הפקדה:

שם דייר: קפטן המבורגר

31/01/20

תאריך קריאה נוכחית:

שם אתר: בורוכוב

01/01/20

תאריך קריאה קודמת:

לקוח/ה נכבד/ה, אנו מתכבדים להגיש את חישוב צריכת החשמל לתקופה 01/01/20 - 31/01/20:

קפטן המבורגר - 4 - 16201591(0x0)

סוג תעריף	סוג צריכה	קריאה קודמת	קריאה נוכחית	סה"כ צריכה בקוט"ש	מחיר לקוט"ש בא"ג	סה"כ לתשלום
פרטי חשבון עבור תאריכים:						
777	פסגה	01/01/20	31/01/20	1,827.00	93.10	1,700.94 ₪
778	גבע	22,233.20	22,743.60	510.40	56.22	286.95 ₪
779	שפל	46,844.40	51,103.00	4,258.60	34.70	1,477.73 ₪

סה"כ לדייר:

פסגה	גבע	שפל	סה"כ	שיא ביקוש
1,827.00	510.40	4,258.60	6,596.00	24.81
1,700.94 ₪	286.95 ₪	1,477.73 ₪	3,465.62 ₪	

סה"כ צריכה

סה"כ לתשלום

200.95 ₪	תשלום קבוע	
0.00 ₪	תשלום עבור גודל חיבור בKVA (0x0)	
3,666.57 ₪	סה"כ לתשלום	לא כולל מע"מ

התפלגות חיוב בש"ח לפי תע"ז

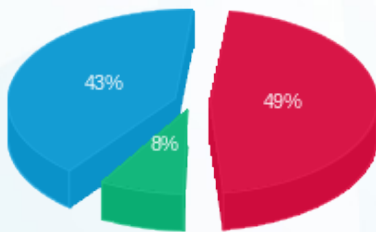

■ פסגה (1,700.94 ₪)
 ■ גבע (286.95 ₪)
 ■ שפל (1,477.73 ₪)

הסטוריית צריכה בקוט"ש

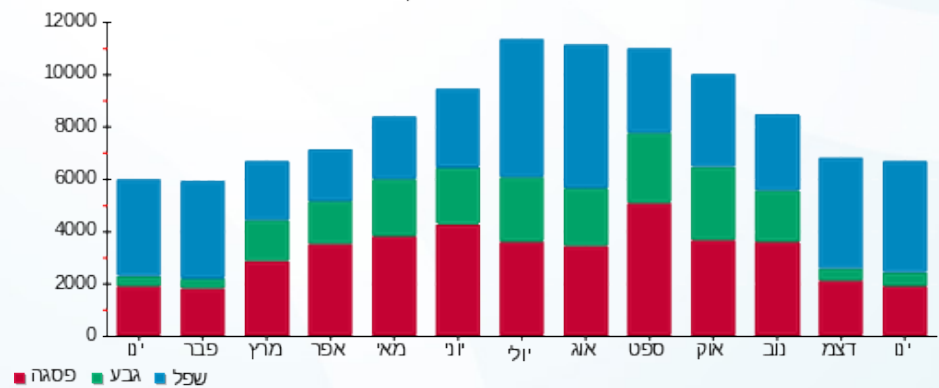

10/02/20 תאריך הפקה:
 31/01/20 תאריך קריאה נוכחית:
 01/01/20 תאריך קריאה קודמת:

שם דייר: רשת פלאפל בריבוע בע"מ
 שם אתר: בורוכוב

לקוח/ה נכבד/ה, אנו מתכבדים להגיש את חישוב צריכת החשמל לתקופה 01/01/20 - 31/01/20:

רשת פלאפל בריבוע בע"מ - 3 - 15129229(0x0)

סוג תעריף	סוג צריכה	קריאה קודמת	קריאה נוכחית	סה"כ צריכה בקוט"ש	מחיר לקוט"ש בא"ג	סה"כ לתשלום
פרטי חשבון עבור תאריכים:						
777	פסגה	01/01/20	31/01/20	639.50	93.10	595.37 ₪
778	גבע	10,975.80	11,085.60	109.80	56.22	61.73 ₪
779	שפל	19,773.50	21,332.30	1,558.80	34.70	540.90 ₪

סה"כ לדייר:

פסגה	גבע	שפל	סה"כ	שיא ביקוש
639.50	109.80	1,558.80	2,308.10	13.82
595.37 ₪	61.73 ₪	540.90 ₪	1,198.01 ₪	

סה"כ צריכה
 סה"כ לתשלום

200.95 ₪	תשלום קבוע	
0.00 ₪	תשלום עבור גודל חיבור בKVA (0x0)	
1,398.96 ₪	סה"כ לתשלום	לא כולל מע"מ

התפלגות חיוב בש"ח לפי תע"ז

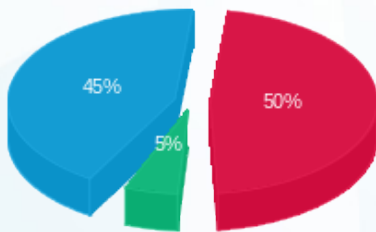

■ פסגה (595.37 ₪)
 ■ גבע (61.73 ₪)
 ■ שפל (540.90 ₪)

הסטוריית צריכה בקוט"ש

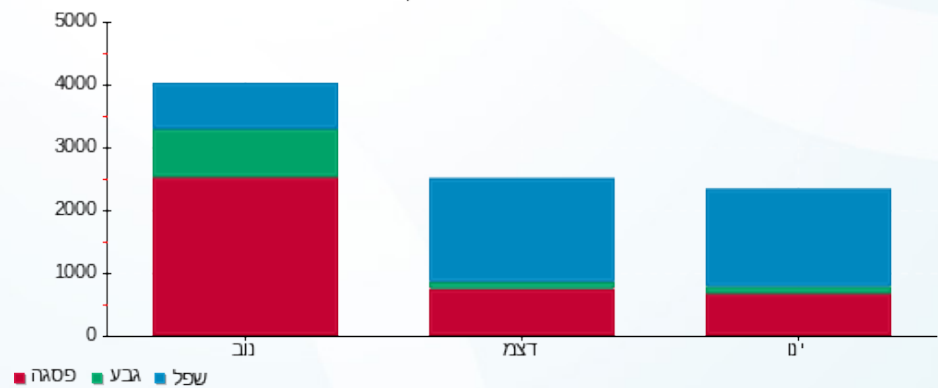

10/02/20 תאריך הפקה:
 31/01/20 תאריך קריאה נוכחית:
 01/01/20 תאריך קריאה קודמת:

שם דייר: שופרסל
 שם אתר: בורוכוב

לקוח/ה נכבד/ה, אנו מתכבדים להגיש את חישוב צריכת החשמל לתקופה 01/01/20 - 31/01/20:

שופרסל - 9 - 16226475 (0x0)

סוג תעריף	סוג צריכה	קריאה קודמת	קריאה נוכחית	סה"כ צריכה בקוט"ש	מחיר לקוט"ש בא"ג	סה"כ לתשלום
פרטי חשבון עבור תאריכים:						
777	פסגה	01/01/20	31/01/20	15,064.80	93.10	14,025.33 ₪
778	גבע	263,730.40	270,182.40	6,452.00	56.22	3,627.31 ₪
779	שפל	611,239.20	658,499.20	47,260.00	34.70	16,399.22 ₪

סה"כ לדייר:

פסגה	גבע	שפל	סה"כ	שיא ביקוש
15,064.80	6,452.00	47,260.00	68,776.80	195.09
14,025.33 ₪	3,627.31 ₪	16,399.22 ₪	34,051.86 ₪	

סה"כ צריכה
 סה"כ לתשלום

200.95 ₪	תשלום קבוע	
0.00 ₪	תשלום עבור גודל חיבור בKVA (0x0)	
34,252.81 ₪	סה"כ לתשלום	לא כולל מע"מ

התפלגות חיוב בש"ח לפי תע"ז

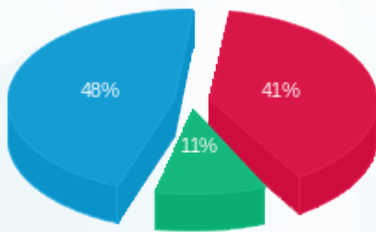

פסגה (14,025.33 ₪) 48%
 גבע (3,627.31 ₪) 11%
 שפל (16,399.22 ₪) 41%

הסטוריית צריכה בקוט"ש

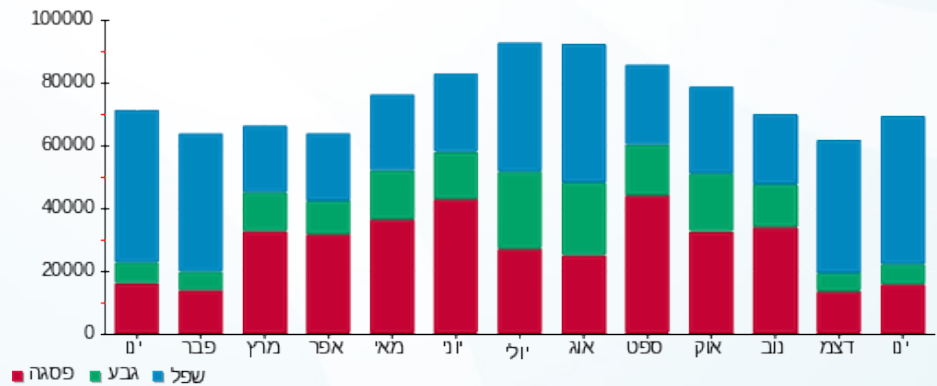

10/02/20 תאריך הפקה:
 31/01/20 תאריך קריאה נוכחית:
 01/01/20 תאריך קריאה קודמת:

שם דייר: שטיפת רכבים
 שם אתר: בורוכוב

לקוח/ה נכבד/ה, אנו מתכבדים להגיש את חישוב צריכת החשמל לתקופה 01/01/20 - 31/01/20:

שטיפת רכבים - 3 - (0x0)16048006

סוג תעריף	סוג צריכה	קריאה קודמת	קריאה נוכחית	סה"כ צריכה בקוט"ש	מחיר לקוט"ש בא"ג	סה"כ לתשלום
פרטי חשבון עבור תאריכים:						
777	פסגה	01/01/20	31/01/20	44.40	93.10	41.34 ₪
778	גבע	1,287.80	1,292.30	4.50	56.22	2.53 ₪
779	שפל	1,045.90	1,180.85	134.95	34.70	46.83 ₪

סה"כ לדייר:

פסגה	גבע	שפל	סה"כ	שיא ביקוש
44.40	4.50	134.95	183.85	6.23
41.34 ₪	2.53 ₪	46.83 ₪	90.69 ₪	

סה"כ צריכה
 סה"כ לתשלום

200.95 ₪	תשלום קבוע	
0.00 ₪	תשלום עבור גודל חיבור בKVA (0x0)	
291.64 ₪	סה"כ לתשלום	לא כולל מע"מ

התפלגות חיוב בש"ח לפי תע"ז

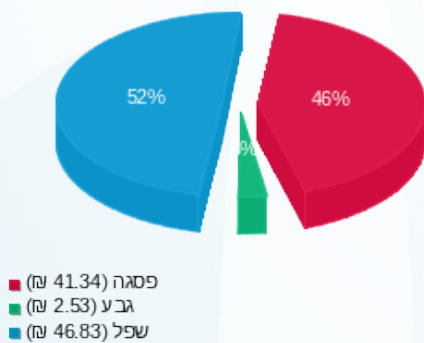

הסטוריית צריכה בקוט"ש

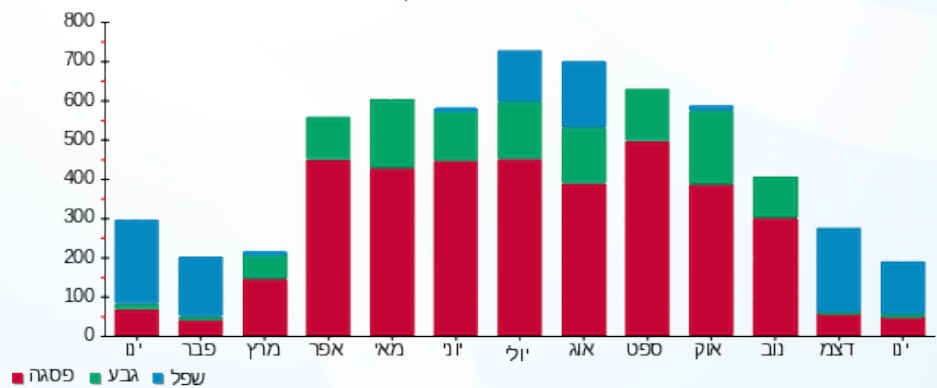

10/02/20 תאריך הפקדה:
 31/01/20 תאריך קריאה נוכחית:
 01/01/20 תאריך קריאה קודמת:

שם דייר: שקע טעינה אופנוע דומינוס
 שם אתר: בורוכוב

לקוח/ה נכבד/ה, אנו מתכבדים להגיש את חישוב צריכת החשמל לתקופה 01/01/20 - 31/01/20:

שקע טעינה אופנוע דומינוס - 4 - 16048002(0x0)

סוג תעריף	סוג צריכה	קריאה קודמת	קריאה נוכחית	סה"כ צריכה בקוט"ש	מחיר לקוט"ש בא"ג	סה"כ לתשלום
פרטי חשבון עבור תאריכים:						
777	פסגה	01/01/20	31/01/20	181.40	93.10	168.88 ₪
778	גבע	1,945.30	1,986.30	41.00	56.22	23.05 ₪
779	שפל	8,863.50	9,426.70	563.20	34.70	195.43 ₪

סה"כ לדייר:

פסגה	גבע	שפל	סה"כ	שיא ביקוש
181.40	41.00	563.20	785.60	77.67
168.88 ₪	23.05 ₪	195.43 ₪	387.36 ₪	

סה"כ צריכה
 סה"כ לתשלום

200.95 ₪	תשלום קבוע	
0.00 ₪	תשלום עבור גודל חיבור בKVA (0x0)	
588.31 ₪	סה"כ לתשלום	לא כולל מע"מ

התפלגות חיוב בש"ח לפי תע"ז

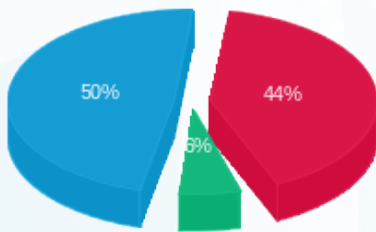

■ פסגה (168.88 ₪)
 ■ גבע (23.05 ₪)
 ■ שפל (195.43 ₪)

הסטוריית צריכה בקוט"ש

