



10/02/20

תאריך הפקה:

שם דייר: אורי פרסקו 15

31/01/20

תאריך קריאה נוכחית:

שם אתר: מול זכרון

01/01/20

תאריך קריאה קודמת:

לקוח/ה נכבד/ה, אנו מתכבדים להגיש את חישוב צריכת החשמל לתקופה 01/01/20 - 31/01/20:

אורי פרסקו 15 - 3 - 16254231(3x63)

| סוג תעריף | סוג צריכה | קריאה קודמת | קריאה נוכחית | סה"כ צריכה בקוט"ש | מחיר לקוט"ש בא"ג | סה"כ לתשלום |
|--------------------------|-----------|-------------|--------------|-------------------|------------------|-------------|
| פרטי חשבון עבור תאריכים: | | | | | | |
| 777 | פסגה | 01/01/20 | 31/01/20 | 1,346.10 | 93.10 | 1,253.22 ₪ |
| 778 | גבע | 42,812.20 | 43,288.20 | 476.00 | 56.22 | 267.61 ₪ |
| 779 | שפל | 78,274.70 | 82,387.30 | 4,112.60 | 34.70 | 1,427.07 ₪ |

סה"כ לדייר:

| פסגה | גבע | שפל | סה"כ | שיא ביקוש |
|------------|----------|------------|------------|-----------|
| 1,346.10 | 476.00 | 4,112.60 | 5,934.70 | 19.84 |
| 1,253.22 ₪ | 267.61 ₪ | 1,427.07 ₪ | 2,947.90 ₪ | |

סה"כ צריכה

סה"כ לתשלום

| | | |
|------------|-----------------------------------|--------------|
| 200.95 ₪ | תשלום קבוע | |
| 6.98 ₪ | תשלום עבור גודל חיבור בKVA (3x63) | |
| 3,155.83 ₪ | סה"כ לתשלום | לא כולל מע"מ |

התפלגות חיוב בש"ח לפי תע"ז

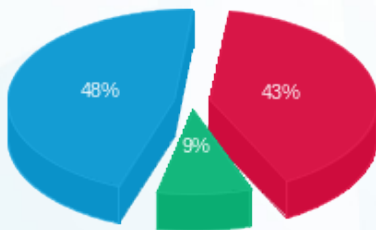

- פסגה (1,253.22 ₪) 48%
- גבע (267.61 ₪) 9%
- שפל (1,427.07 ₪) 43%

הסטוריית צריכה בקוט"ש

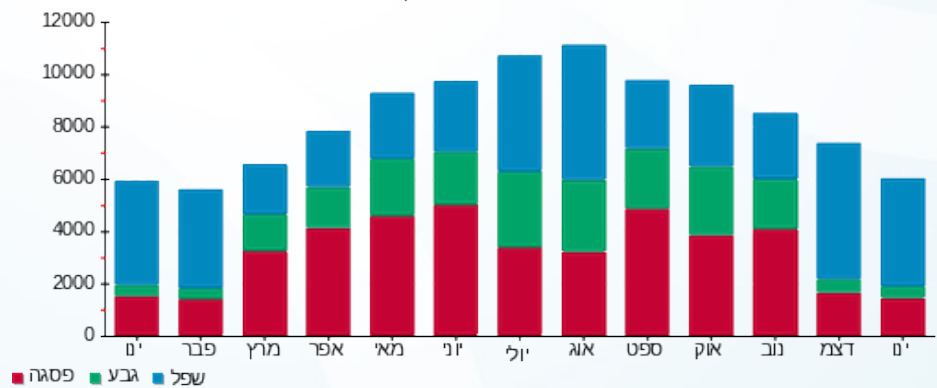



10/02/20

תאריך הפקדה:

שם דייר: אירוקה 24

31/01/20

תאריך קריאה נוכחית:

שם אתר: מול זכרון

01/01/20

תאריך קריאה קודמת:

לקוח/ה נכבד/ה, אנו מתכבדים להגיש את חישוב צריכת החשמל לתקופה 01/01/20 - 31/01/20:

אירוקה - 4 - 16193924 (3x63)

| סוג תעריף | סוג צריכה | קריאה קודמת | קריאה נוכחית | סה"כ צריכה בקוט"ש | מחיר לקוט"ש בא"ג | סה"כ לתשלום |
|--------------------------|-----------|-------------|--------------|-------------------|------------------|-------------|
| פרטי חשבון עבור תאריכים: | | | | | | |
| 777 | פסגה | 01/01/20 | 31/01/20 | 902.50 | 93.10 | 840.23 ₪ |
| 778 | גבע | 15,742.40 | 15,820.30 | 77.90 | 56.22 | 43.80 ₪ |
| 779 | שפל | 10,846.00 | 12,433.50 | 1,587.50 | 34.70 | 550.86 ₪ |

סה"כ לדייר:

| פסגה | גבע | שפל | סה"כ | שיא ביקוש |
|----------|---------|----------|------------|-----------|
| 902.50 | 77.90 | 1,587.50 | 2,567.90 | 21.45 |
| 840.23 ₪ | 43.80 ₪ | 550.86 ₪ | 1,434.89 ₪ | |

סה"כ צריכה

סה"כ לתשלום

| | | |
|------------|-----------------------------------|--------------|
| 200.95 ₪ | תשלום קבוע | |
| 6.98 ₪ | תשלום עבור גודל חיבור בKVA (3x63) | |
| 1,642.81 ₪ | סה"כ לתשלום | לא כולל מע"מ |

התפלגות חיוב בש"ח לפי תע"ז

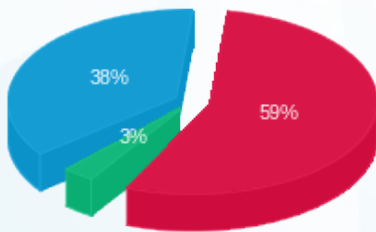

- פסגה (840.23 ₪) 59%
- גבע (43.80 ₪) 38%
- שפל (550.86 ₪) 3%

הסטוריית צריכה בקוט"ש

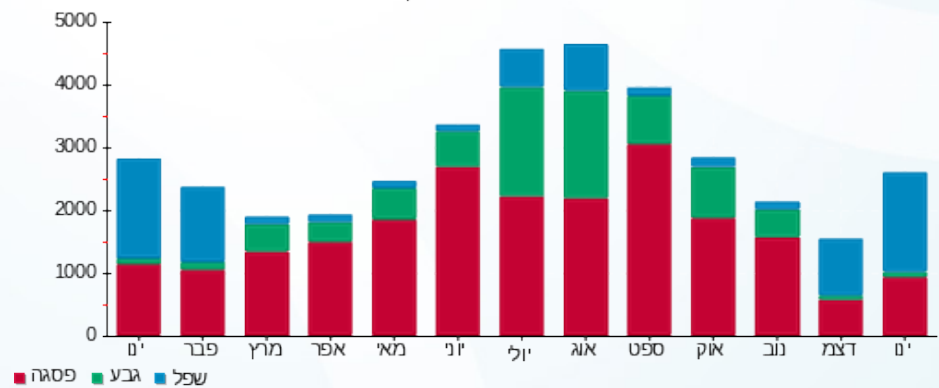



10/02/20 תאריך הפקדה:
 31/01/20 תאריך קריאה נוכחית:
 01/01/20 תאריך קריאה קודמת:

שם דייר: אנדר ארמור
 שם אתר: מול זכרון

לקוח/ה נכבד/ה, אנו מתכבדים להגיש את חישוב צריכת החשמל לתקופה 01/01/20 - 31/01/20:

אנדר ארמור - 1 - 81004061(3x80)

| סוג תעריף | סוג צריכה | קריאה קודמת | קריאה נוכחית | סה"כ צריכה בקוט"ש | מחיר לקוט"ש בא"ג | סה"כ לתשלום |
|--------------------------|-----------|-------------|--------------|-------------------|------------------|-------------|
| פרטי חשבון עבור תאריכים: | | | | | | |
| 777 | פסגה | 01/01/20 | 31/01/20 | 848.58 | 93.10 | 790.03 ₪ |
| 778 | גבע | 227,865.31 | 227,948.31 | 82.99 | 56.22 | 46.66 ₪ |
| 779 | שפל | 213,213.06 | 214,959.17 | 1,746.11 | 34.70 | 605.90 ₪ |

סה"כ לדייר:

| פסגה | גבע | שפל | סה"כ | שיא ביקוש |
|----------|---------|----------|------------|-----------|
| 848.58 | 82.99 | 1,746.11 | 2,677.68 | 12.31 |
| 790.03 ₪ | 46.66 ₪ | 605.90 ₪ | 1,442.59 ₪ | |

סה"כ צריכה
 סה"כ לתשלום

| | | |
|------------|-----------------------------------|--------------|
| 200.95 ₪ | תשלום קבוע | |
| 8.86 ₪ | תשלום עבור גודל חיבור בKVA (3x80) | |
| 1,652.40 ₪ | סה"כ לתשלום | לא כולל מע"מ |

התפלגות חיוב בש"ח לפי תע"ז

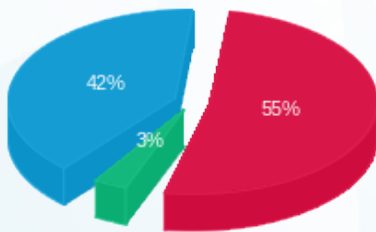

■ פסגה (790.03 ₪)
 ■ גבע (46.66 ₪)
 ■ שפל (605.90 ₪)

הסטוריית צריכה בקוט"ש

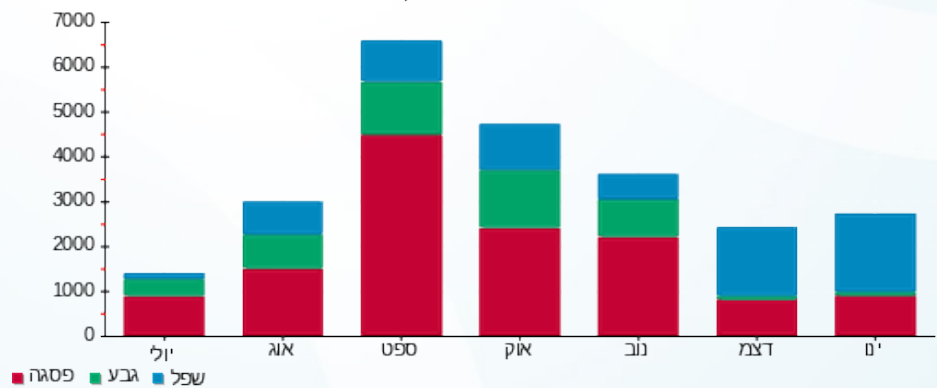



10/02/20 תאריך הפיקה:
 31/01/20 תאריך קריאה נוכחית:
 01/01/20 תאריך קריאה קודמת:

שם דייר: אניפט
 שם אתר: מול זכרון

לקוח/ה נכבד/ה, אנו מתכבדים להגיש את חישוב צריכת החשמל לתקופה 01/01/20 - 31/01/20:

אניפט - 1 - 70043066 (3x40)

| סה"כ לתשלום | מחיר לקוט"ש בא"ג | סה"כ צריכה בקוט"ש | קריאה נוכחית | קריאה קודמת | סוג צריכה | סוג תעריף |
|-------------|------------------|-------------------|--------------|-------------|--------------------------|-----------|
| | | | 31/01/20 | 01/01/20 | פרטי חשבון עבור תאריכים: | |
| 230.99 ₪ | 93.10 | 248.11 | 120,666.16 | 120,418.05 | פסגה | 777 |
| 35.01 ₪ | 56.22 | 62.28 | 52,188.74 | 52,126.47 | גבע | 778 |
| 213.72 ₪ | 34.70 | 615.90 | 71,285.62 | 70,669.73 | שפל | 779 |

סה"כ לדייר:

| שיא ביקוש | סה"כ | שפל | גבע | פסגה |
|-----------|----------|----------|---------|----------|
| 5.95 | 926.28 | 615.90 | 62.28 | 248.11 |
| | 479.72 ₪ | 213.72 ₪ | 35.01 ₪ | 230.99 ₪ |

סה"כ צריכה
 סה"כ לתשלום

| | | |
|----------|--|---------------------|
| 200.95 ₪ | תשלום קבוע | |
| 4.43 ₪ | תשלום עבור גודל חיבור בKVA (3x40) | |
| 685.10 ₪ | סה"כ לתשלום | לא כולל מע"מ |

התפלגות חיוב בש"ח לפי תעו"ז

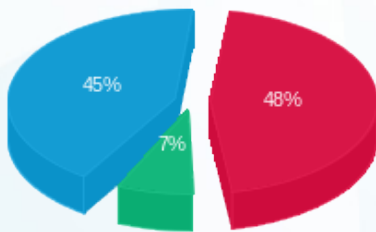

■ פסגה (230.99 ₪)
 ■ גבע (35.01 ₪)
 ■ שפל (213.72 ₪)

הסטוריית צריכה בקוט"ש

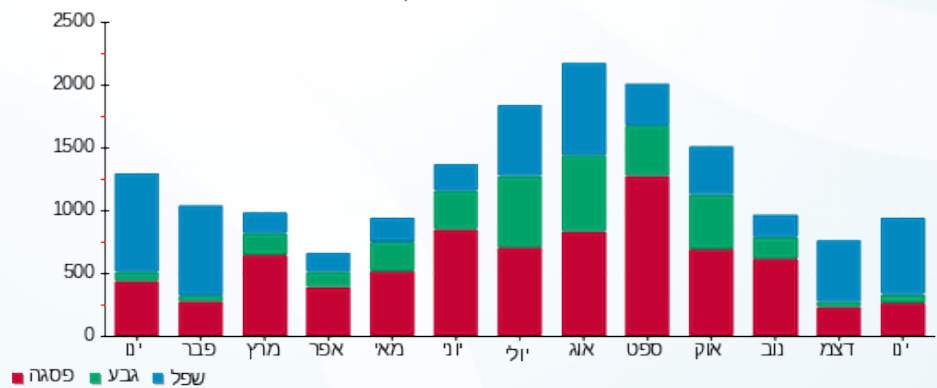



10/02/20 תאריך הפקדה:
 31/01/20 תאריך קריאה נוכחית:
 01/01/20 תאריך קריאה קודמת:

שם דייר: ארומה 1
 שם אתר: מול זכרון

לקוח/ה נכבד/ה, אנו מתכבדים להגיש את חישוב צריכת החשמל לתקופה 01/01/20 - 31/01/20:

ארומה 1 - 1 - 81005601(3x160)

| סוג תעריף | סוג צריכה | קריאה קודמת | קריאה נוכחית | סה"כ צריכה בקוט"ש | מחיר לקוט"ש בא"ג | סה"כ לתשלום |
|-----------|-----------|-------------|--------------|-------------------|--------------------------|-------------|
| | | | 31/01/20 | 01/01/20 | פרטי חשבון עבור תאריכים: | |
| 777 | פסגה | 156,373.48 | 160,539.57 | 4,166.09 | 93.10 | 3,878.63 ₪ |
| 778 | גבע | 90,211.61 | 92,398.15 | 2,186.54 | 56.22 | 1,229.27 ₪ |
| 779 | שפל | 236,233.02 | 252,933.81 | 16,700.79 | 34.70 | 5,795.17 ₪ |

סה"כ לדיר:

| פסגה | גבע | שפל | סה"כ | שיא ביקוש |
|------------|------------|------------|-------------|-----------|
| 4,166.09 | 2,186.54 | 16,700.79 | 23,053.42 | 54.75 |
| 3,878.63 ₪ | 1,229.27 ₪ | 5,795.17 ₪ | 10,903.07 ₪ | |

סה"כ צריכה
 סה"כ לתשלום

| | | |
|-------------|------------------------------------|--------------|
| 200.95 ₪ | תשלום קבוע | |
| 17.72 ₪ | תשלום עבור גודל חיבור בKVA (3x160) | |
| 11,121.75 ₪ | סה"כ לתשלום | לא כולל מע"מ |

התפלגות חיוב בש"ח לפי תעו"ז

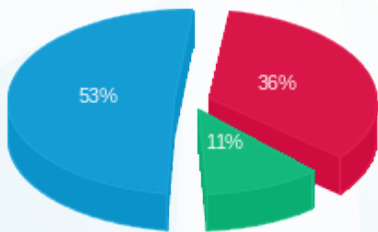

■ פסגה (3,878.63 ₪)
 ■ גבע (1,229.27 ₪)
 ■ שפל (5,795.17 ₪)

הסטוריית צריכה בקוט"ש

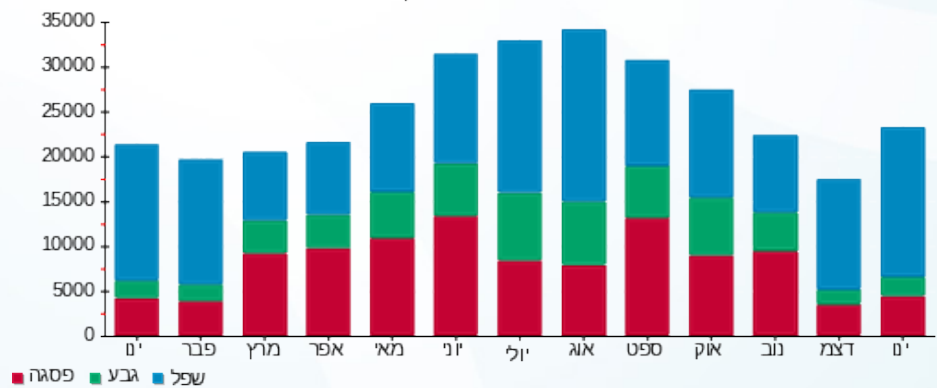

■ פסגה ■ גבע ■ שפל



10/02/20 תאריך הפקה:
 31/01/20 תאריך קריאה נוכחית:
 01/01/20 תאריך קריאה קודמת:

שם דייר: ארטוי חדש
 שם אתר: מול זכרון

לקוח/ה נכבד/ה, אנו מתכבדים להגיש את חישוב צריכת החשמל לתקופה 01/01/20 - 31/01/20:

ארטוי - 6 - (3x40)81010693

| סוג תעריף | סוג צריכה | קריאה קודמת | קריאה נוכחית | סה"כ צריכה בקוט"ש | מחיר לקוט"ש בא"ג | סה"כ לתשלום |
|--------------------------|-----------|-------------|--------------|-------------------|------------------|-------------|
| פרטי חשבון עבור תאריכים: | | | | | | |
| 777 | פסגה | 01/01/20 | 31/01/20 | 258.95 | 93.10 | 241.08 ₪ |
| 778 | גבע | 6,191.23 | 6,230.14 | 38.91 | 56.22 | 21.88 ₪ |
| 779 | שפל | 7,167.55 | 7,651.18 | 483.63 | 34.70 | 167.82 ₪ |

סה"כ לדייר:

| פסגה | גבע | שפל | סה"כ | שיא ביקוש |
|----------|---------|----------|----------|-----------|
| 258.95 | 38.91 | 483.63 | 781.49 | 1.69 |
| 241.08 ₪ | 21.88 ₪ | 167.82 ₪ | 430.77 ₪ | |

סה"כ צריכה
 סה"כ לתשלום

| | | |
|----------|-----------------------------------|--------------|
| 200.95 ₪ | תשלום קבוע | |
| 4.43 ₪ | תשלום עבור גודל חיבור בKVA (3x40) | |
| 636.15 ₪ | סה"כ לתשלום | לא כולל מע"מ |

התפלגות חיוב בש"ח לפי תעו"ז

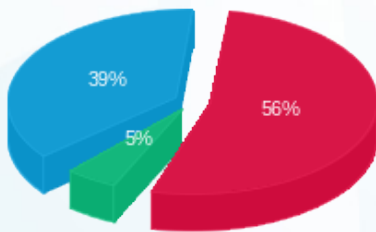

■ פסגה (241.08 ₪)
 ■ גבע (21.88 ₪)
 ■ שפל (167.82 ₪)

הסטוריית צריכה בקוט"ש

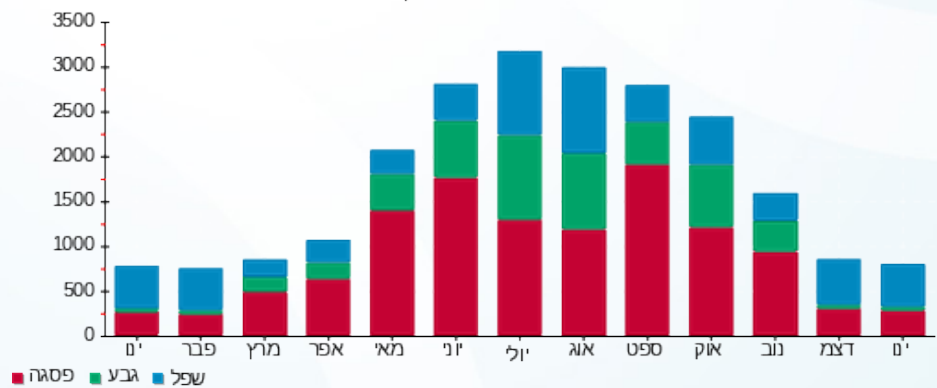



10/02/20 תאריך הפקה:
 31/01/20 תאריך קריאה נוכחית:
 01/01/20 תאריך קריאה קודמת:

שם דייר: באג מחשבים
 שם אתר: מול זכרון

לקוח/ה נכבד/ה, אנו מתכבדים להגיש את חישוב צריכת החשמל לתקופה 01/01/20 - 31/01/20:

באג מחשבים - 7 - 81004061(3x40)

| סוג תעריף | סוג צריכה | קריאה קודמת | קריאה נוכחית | סה"כ צריכה בקוט"ש | מחיר לקוט"ש בא"ג | סה"כ לתשלום |
|--------------------------|-----------|-------------|--------------|-------------------|------------------|-------------|
| פרטי חשבון עבור תאריכים: | | | 01/01/20 | 31/01/20 | | |
| 777 | פסגה | 140,990.23 | 141,268.90 | 278.66 | 93.10 | 259.44 ₪ |
| 778 | גבע | 64,815.28 | 64,864.34 | 49.05 | 56.22 | 27.58 ₪ |
| 779 | שפל | 85,916.34 | 86,611.40 | 695.06 | 34.70 | 241.18 ₪ |

סה"כ לדייר:

| פסגה | גבע | שפל | סה"כ | שיא ביקוש |
|----------|---------|----------|----------|-----------|
| 278.66 | 49.05 | 695.06 | 1,022.77 | 2.58 |
| 259.44 ₪ | 27.58 ₪ | 241.18 ₪ | 528.20 ₪ | |

סה"כ צריכה
 סה"כ לתשלום

| | | |
|----------|-----------------------------------|--------------|
| 200.95 ₪ | תשלום קבוע | |
| 4.43 ₪ | תשלום עבור גודל חיבור בKVA (3x40) | |
| 733.58 ₪ | סה"כ לתשלום | לא כולל מע"מ |

התפלגות חיוב בש"ח לפי תעו"ז

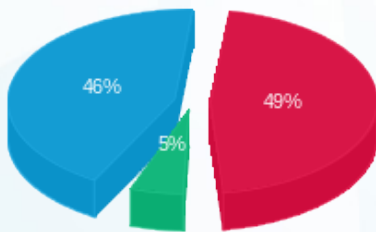

פסגה (259.44 ₪) 46%
 גבע (27.58 ₪) 5%
 שפל (241.18 ₪) 49%

הסטוריית צריכה בקוט"ש

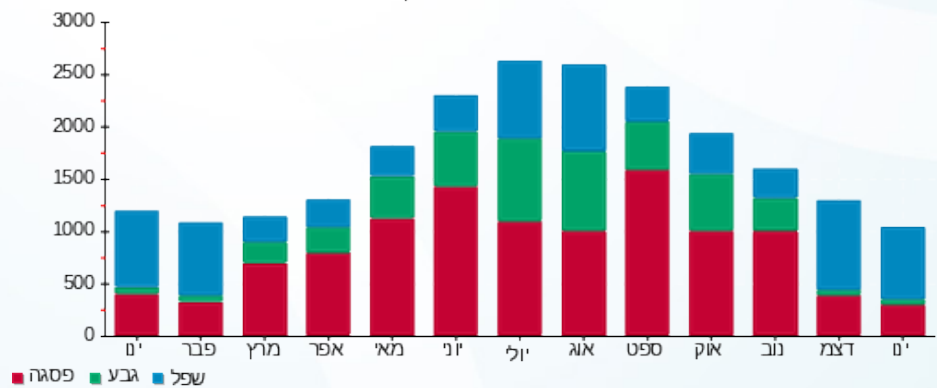



10/02/20 תאריך הפקדה:
 31/01/20 תאריך קריאה נוכחית:
 01/01/20 תאריך קריאה קודמת:

שם דייר: ביגה
 שם אתר: מול זכרון

לקוח/ה נכבד/ה, אנו מתכבדים להגיש את חישוב צריכת החשמל לתקופה 01/01/20 - 31/01/20:

ביגה - 6 - 15114161 (3x160)

| סוג תעריף | סוג צריכה | קריאה קודמת | קריאה נוכחית | סה"כ צריכה בקוט"ש | מחיר לקוט"ש בא"ג | סה"כ לתשלום |
|-----------|-----------|-------------|--------------|-------------------|------------------|-------------|
| | | 01/01/20 | 31/01/20 | | | |
| 777 | פסגה | 187,983.40 | 190,941.00 | 2,957.60 | 93.10 | 2,753.53 ₪ |
| 778 | גבע | 86,517.20 | 87,239.80 | 722.60 | 56.22 | 406.25 ₪ |
| 779 | שפל | 148,803.80 | 156,806.20 | 8,002.40 | 34.70 | 2,776.83 ₪ |

סה"כ לדייר:

| פסגה | גבע | שפל | סה"כ | שיא ביקוש |
|------------|----------|------------|------------|-----------|
| 2,957.60 | 722.60 | 8,002.40 | 11,682.60 | 37.21 |
| 2,753.53 ₪ | 406.25 ₪ | 2,776.83 ₪ | 5,936.60 ₪ | |

סה"כ צריכה
 סה"כ לתשלום

| | | |
|------------|------------------------------------|--------------|
| 200.95 ₪ | תשלום קבוע | |
| 17.72 ₪ | תשלום עבור גודל חיבור בKVA (3x160) | |
| 6,155.28 ₪ | סה"כ לתשלום | לא כולל מע"מ |

התפלגות חיוב בש"ח לפי תעו"ז

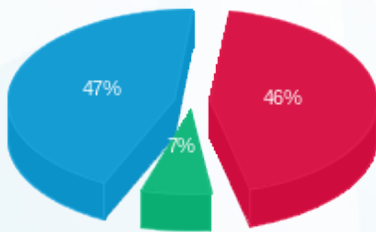

■ פסגה (2,753.53 ₪)
 ■ גבע (406.25 ₪)
 ■ שפל (2,776.83 ₪)

הסטוריית צריכה בקוט"ש

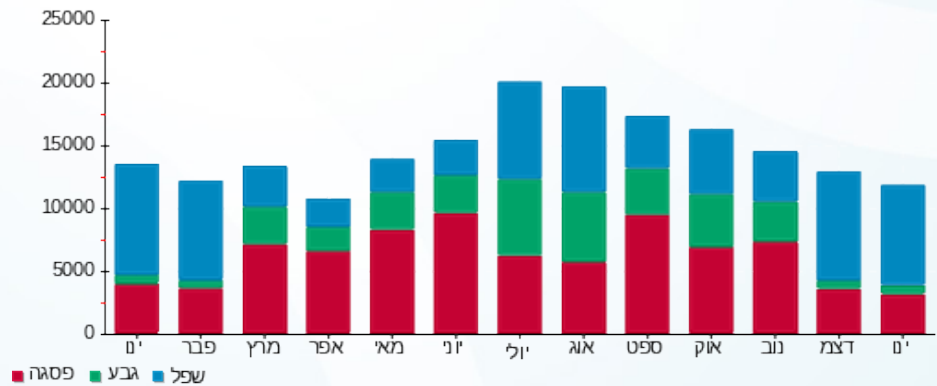

■ פסגה ■ גבע ■ שפל





10/02/20 תאריך הפקה:
 31/01/20 תאריך קריאה נוכחית:
 01/01/20 תאריך קריאה קודמת:

שם דייר: ביגוד 27 חדש
 שם אתר: מול זכרון

לקוח/ה נכבד/ה, אנו מתכבדים להגיש את חישוב צריכת החשמל לתקופה 01/01/20 - 31/01/20:

ביגוד 27 - 3 - 81010693 (3x200)

| סוג תעריף | סוג צריכה | קריאה קודמת | קריאה נוכחית | סה"כ צריכה בקוט"ש | מחיר לקוט"ש בא"ג | סה"כ לתשלום |
|--------------------------|-----------|-------------|--------------|-------------------|------------------|-------------|
| פרטי חשבון עבור תאריכים: | | | | | | |
| 777 | פסגה | 01/01/20 | 31/01/20 | 1,678.73 | 93.10 | 1,562.90 ₪ |
| 778 | גבע | 41,602.36 | 41,742.04 | 139.68 | 56.22 | 78.53 ₪ |
| 779 | שפל | 43,215.40 | 46,239.35 | 3,023.95 | 34.70 | 1,049.31 ₪ |

סה"כ לדייר:

| פסגה | גבע | שפל | סה"כ | שיא ביקוש |
|------------|---------|------------|------------|-----------|
| 1,678.73 | 139.68 | 3,023.95 | 4,842.37 | 12.78 |
| 1,562.90 ₪ | 78.53 ₪ | 1,049.31 ₪ | 2,690.74 ₪ | |

סה"כ צריכה
 סה"כ לתשלום

| | | |
|------------|------------------------------------|--------------|
| 200.95 ₪ | תשלום קבוע | |
| 22.15 ₪ | תשלום עבור גודל חיבור בKVA (3x200) | |
| 2,913.84 ₪ | סה"כ לתשלום | לא כולל מע"מ |

התפלגות חיוב בש"ח לפי תעו"ז

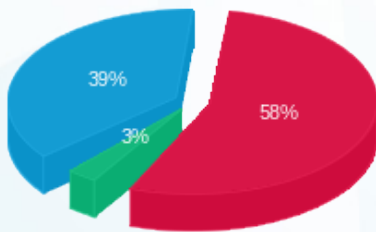

פסגה (1,562.90 ₪) 58%
 גבע (78.53 ₪) 3%
 שפל (1,049.31 ₪) 39%

הסטוריית צריכה בקוט"ש

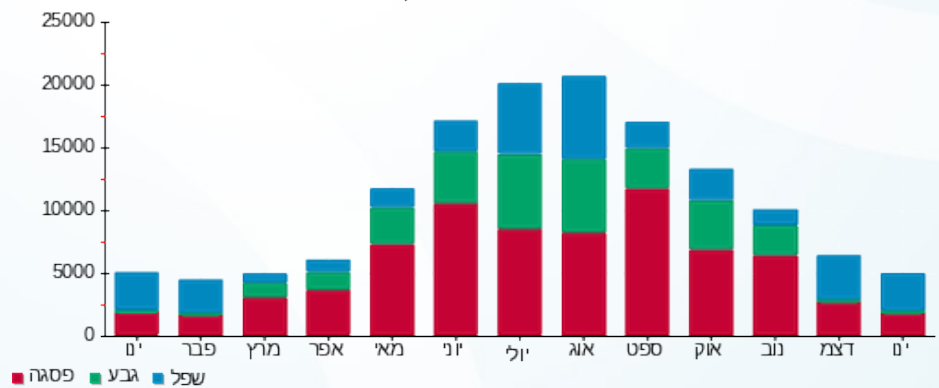

10/02/20 תאריך הפקדה:
 31/01/20 תאריך קריאה נוכחית:
 01/01/20 תאריך קריאה קודמת:

שם דייר: בילבונג
 שם אתר: מול זכרון

לקוח/ה נכבד/ה, אנו מתכבדים להגיש את חישוב צריכת החשמל לתקופה 01/01/20 - 31/01/20:

בילבונג - 5 - 81005601(3x80)

| סה"כ לתשלום | מחיר לקוט"ש בא"ג | סה"כ צריכה בקוט"ש | קריאה נוכחית | קריאה קודמת | סוג צריכה | סוג תעריף |
|-------------|------------------|-------------------|--------------|-------------|-----------|--------------------------|
| | | | 31/01/20 | 01/01/20 | | פרטי חשבון עבור תאריכים: |
| ₪ 501.20 | 93.10 | 538.35 | 27,099.45 | 26,561.11 | פסגה | 777 |
| ₪ 37.25 | 56.22 | 66.25 | 13,434.10 | 13,367.85 | גבע | 778 |
| ₪ 386.59 | 34.70 | 1,114.10 | 26,218.67 | 25,104.57 | שפל | 779 |

סה"כ לדייר:

| שיא ביקוש | סה"כ | שפל | גבע | פסגה |
|-----------|----------|----------|---------|----------|
| 3.89 | 1,718.70 | 1,114.10 | 66.25 | 538.35 |
| | ₪ 925.04 | ₪ 386.59 | ₪ 37.25 | ₪ 501.20 |

סה"כ צריכה
 סה"כ לתשלום

| | | |
|------------|--|---------------------|
| ₪ 200.95 | תשלום קבוע | |
| ₪ 8.86 | תשלום עבור גודל חיבור בKVA (3x80) | |
| ₪ 1,134.85 | סה"כ לתשלום | לא כולל מע"מ |

התפלגות חיוב בש"ח לפי תעו"ז

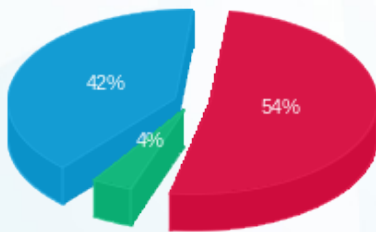

■ פסגה (₪ 501.20)
 ■ גבע (₪ 37.25)
 ■ שפל (₪ 386.59)

הסטוריית צריכה בקוט"ש

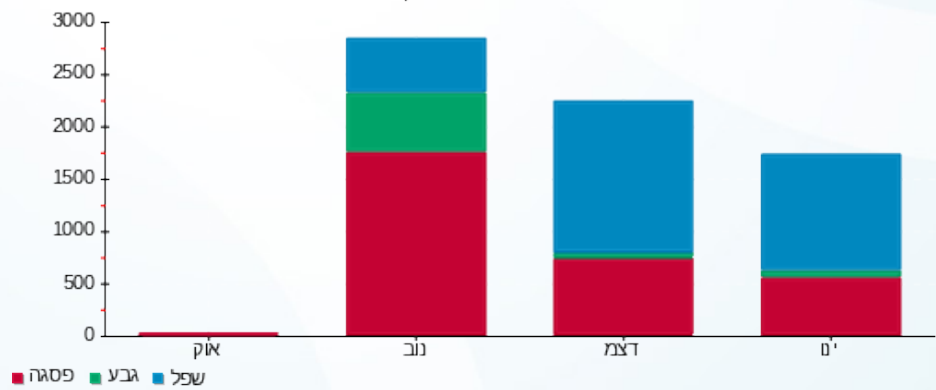



10/02/20 תאריך הפקדה:
 31/01/20 תאריך קריאה נוכחית:
 01/01/20 תאריך קריאה קודמת:

שם דייר: בלאק חדש
 שם אתר: מול זכרון

לקוח/ה נכבד/ה, אנו מתכבדים להגיש את חישוב צריכת החשמל לתקופה 01/01/20 - 31/01/20:

בלאק - 8 - (3x250)81010693

| סוג תעריף | סוג צריכה | קריאה קודמת | קריאה נוכחית | סה"כ צריכה בקוט"ש | מחיר לקוט"ש בא"ג | סה"כ לתשלום |
|--------------------------|-----------|-------------|--------------|-------------------|------------------|-------------|
| פרטי חשבון עבור תאריכים: | | | | | | |
| | | 01/01/20 | 31/01/20 | | | |
| 777 | פסגה | 168,169.06 | 174,592.44 | 6,423.38 | 93.10 | 5,980.16 ₪ |
| 778 | גבע | 91,531.19 | 93,533.62 | 2,002.43 | 56.22 | 1,125.77 ₪ |
| 779 | שפל | 193,092.73 | 207,467.03 | 14,374.30 | 34.70 | 4,987.88 ₪ |

סה"כ לדייר:

| פסגה | גבע | שפל | סה"כ | שיא ביקוש |
|------------|------------|------------|-------------|-----------|
| 6,423.38 | 2,002.43 | 14,374.30 | 22,800.11 | 58.69 |
| 5,980.16 ₪ | 1,125.77 ₪ | 4,987.88 ₪ | 12,093.81 ₪ | |

סה"כ צריכה
 סה"כ לתשלום

| | | |
|-------------|------------------------------------|--------------|
| 200.95 ₪ | תשלום קבוע | |
| 27.69 ₪ | תשלום עבור גודל חיבור בKVA (3x250) | |
| 12,322.45 ₪ | סה"כ לתשלום | לא כולל מע"מ |

התפלגות חיוב בש"ח לפי תע"ז

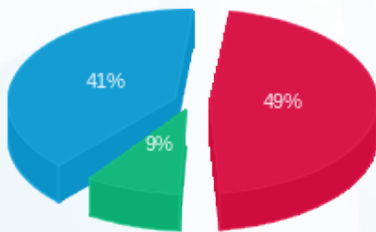

פסגה (5,980.16 ₪) - 41%
 גבע (1,125.77 ₪) - 9%
 שפל (4,987.88 ₪) - 49%

הסטוריית צריכה בקוט"ש

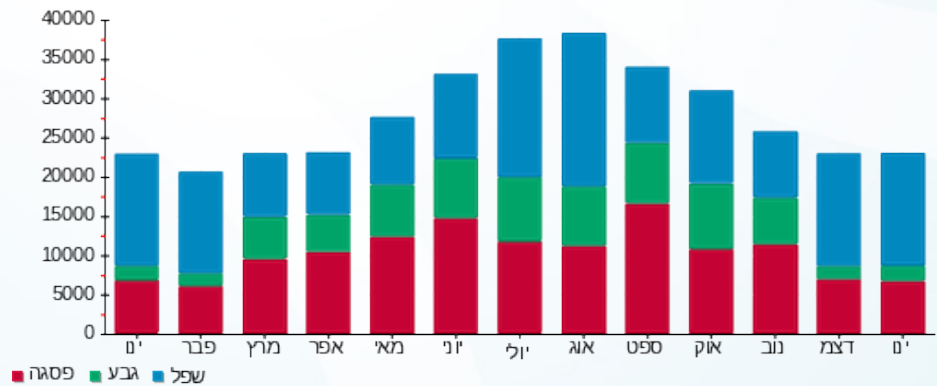



10/02/20 תאריך הפקדה:
 31/01/20 תאריך קריאה נוכחית:
 01/01/20 תאריך קריאה קודמת:

שם דייר: בר גיא צילום בעמ
 שם אתר: מול זכרון

לקוח/ה נכבד/ה, אנו מתכבדים להגיש את חישוב צריכת החשמל לתקופה 01/01/20 - 31/01/20:

בר גיא צילום בעמ - 4 - 81004061(3x25)

| סוג תעריף | סוג צריכה | קריאה קודמת | קריאה נוכחית | סה"כ צריכה בקוט"ש | מחיר לקוט"ש בא"ג | סה"כ לתשלום |
|--------------------------|-----------|-------------|--------------|-------------------|------------------|-------------|
| פרטי חשבון עבור תאריכים: | | | | | | |
| 777 | פסגה | 01/01/20 | 31/01/20 | 434.96 | 93.10 | 404.95 ₪ |
| 778 | גבע | 64,742.79 | 64,780.53 | 37.75 | 56.22 | 21.22 ₪ |
| 779 | שפל | 50,726.93 | 51,442.64 | 715.71 | 34.70 | 248.35 ₪ |

סה"כ לדייר:

| פסגה | גבע | שפל | סה"כ | שיא ביקוש |
|----------|---------|----------|----------|-----------|
| 434.96 | 37.75 | 715.71 | 1,188.42 | 3.82 |
| 404.95 ₪ | 21.22 ₪ | 248.35 ₪ | 674.52 ₪ | |

סה"כ צריכה
 סה"כ לתשלום

| | | |
|----------|-----------------------------------|--------------|
| 200.95 ₪ | תשלום קבוע | |
| 2.77 ₪ | תשלום עבור גודל חיבור בKVA (3x25) | |
| 878.24 ₪ | סה"כ לתשלום | לא כולל מע"מ |

התפלגות חיוב בש"ח לפי תעו"ז

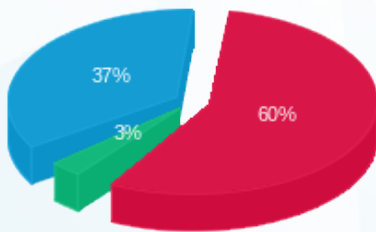

■ פסגה (404.95 ₪)
 ■ גבע (21.22 ₪)
 ■ שפל (248.35 ₪)

הסטוריית צריכה בקוט"ש

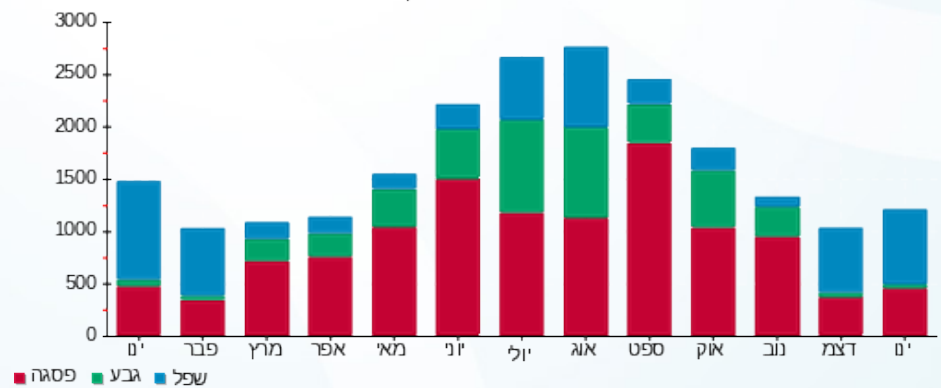

10/02/20 תאריך הפקדה:
 31/01/20 תאריך קריאה נוכחית:
 01/01/20 תאריך קריאה קודמת:

שם דייר: ג'יק קובה 6
 שם אתר: מול זכרון

לקוח/ה נכבד/ה, אנו מתכבדים להגיש את חישוב צריכת החשמל לתקופה 01/01/20 - 31/01/20:

ג'יק קובה 6 - 7 - 81005601 (3x32)

| סוג תעריף | סוג צריכה | קריאה קודמת | קריאה נוכחית | סה"כ צריכה בקוט"ש | מחיר לקוט"ש בא"ג | סה"כ לתשלום |
|--------------------------|-----------|-------------|--------------|-------------------|------------------|-------------|
| פרטי חשבון עבור תאריכים: | | | | | | |
| 777 | פסגה | 01/01/20 | 31/01/20 | 581.27 | 93.10 | 541.16 ₪ |
| 778 | גבע | 9,929.30 | 10,054.68 | 125.38 | 56.22 | 70.49 ₪ |
| 779 | שפל | 13,972.29 | 15,235.62 | 1,263.33 | 34.70 | 438.38 ₪ |

סה"כ לדיר:

| פסגה | גבע | שפל | סה"כ | שיא ביקוש |
|----------|---------|----------|------------|-----------|
| 581.27 | 125.38 | 1,263.33 | 1,969.98 | 10.008 |
| 541.16 ₪ | 70.49 ₪ | 438.38 ₪ | 1,050.03 ₪ | |

סה"כ צריכה
 סה"כ לתשלום

| | | |
|------------|-----------------------------------|--------------|
| 200.95 ₪ | תשלום קבוע | |
| 3.54 ₪ | תשלום עבור גודל חיבור בKVA (3x32) | |
| 1,254.52 ₪ | סה"כ לתשלום | לא כולל מע"מ |

התפלגות חיוב בש"ח לפי תע"ז

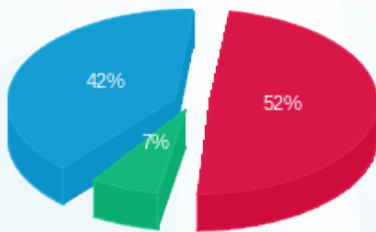

פסגה (541.16 ₪) 52%
 גבע (70.49 ₪) 7%
 שפל (438.38 ₪) 42%

הסטוריית צריכה בקוט"ש

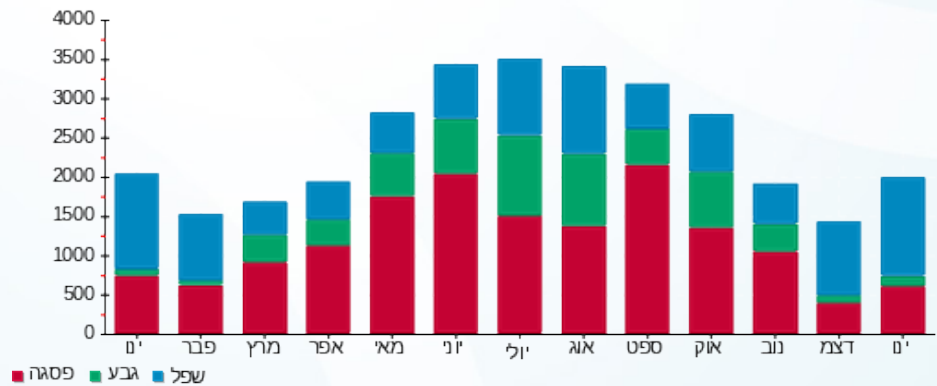



10/02/20

תאריך הפקדה:

שם דייר: גולברי 35 חדש

31/01/20

תאריך קריאה נוכחית:

שם אתר: מול זכרון

01/01/20

תאריך קריאה קודמת:

לקוח/ה נכבד/ה, אנו מתכבדים להגיש את חישוב צריכת החשמל לתקופה 01/01/20 - 31/01/20:

גולברי 35 - 2 - 80001093 (3x63)

| סוג תעריף | סוג צריכה | קריאה קודמת | קריאה נוכחית | סה"כ צריכה בקוט"ש | מחיר לקוט"ש בא"ג | סה"כ לתשלום |
|--------------------------|-----------|-------------|--------------|-------------------|------------------|-------------|
| פרטי חשבון עבור תאריכים: | | | | | | |
| 777 | פסגה | 01/01/20 | 31/01/20 | 726.06 | 93.10 | 675.96 ₪ |
| 778 | גבע | 10,860.51 | 10,931.71 | 71.21 | 56.22 | 40.03 ₪ |
| 779 | שפל | 15,034.65 | 16,465.80 | 1,431.15 | 34.70 | 496.61 ₪ |

סה"כ לדיר:

| פסגה | גבע | שפל | סה"כ | שיא ביקוש |
|----------|---------|----------|------------|-----------|
| 726.06 | 71.21 | 1,431.15 | 2,228.42 | |
| 675.96 ₪ | 40.03 ₪ | 496.61 ₪ | 1,212.61 ₪ | |

סה"כ צריכה

סה"כ לתשלום

| | | |
|------------|-----------------------------------|--------------|
| 200.95 ₪ | תשלום קבוע | |
| 6.98 ₪ | תשלום עבור גודל חיבור בKVA (3x63) | |
| 1,420.53 ₪ | סה"כ לתשלום | לא כולל מע"מ |

התפלגות חיוב בש"ח לפי תע"ז

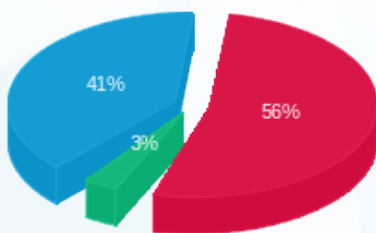

- פסגה (675.96 ₪)
- גבע (40.03 ₪)
- שפל (496.61 ₪)

הסטוריית צריכה בקוט"ש

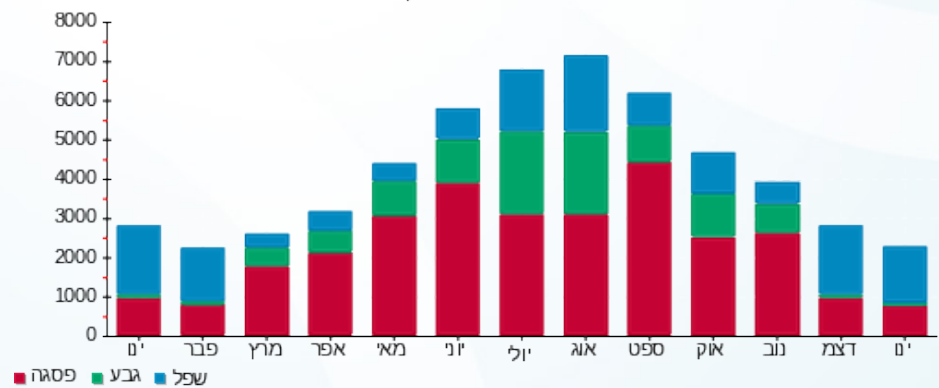

- פסגה
- גבע
- שפל





10/02/20

תאריך הפקה:

שם דייר: גלי סולוג 8

31/01/20

תאריך קריאה נוכחית:

שם אתר: מול זכרון

01/01/20

תאריך קריאה קודמת:

לקוח/ה נכבד/ה, אנו מתכבדים להגיש את חישוב צריכת החשמל לתקופה 01/01/20 - 31/01/20:

גלי סולוג 8 - 1 - 16193924 (3x80)

| סוג תעריף | סוג צריכה | קריאה קודמת | קריאה נוכחית | סה"כ צריכה בקוט"ש | מחיר לקוט"ש בא"ג | סה"כ לתשלום |
|--------------------------|-----------|-------------|--------------|-------------------|------------------|-------------|
| פרטי חשבון עבור תאריכים: | | | | | | |
| 777 | פסגה | 01/01/20 | 31/01/20 | 1,411.10 | 93.10 | 1,313.73 ₪ |
| 778 | גבע | 26,854.00 | 27,037.80 | 183.80 | 56.22 | 103.33 ₪ |
| 779 | שפל | 27,015.10 | 29,735.90 | 2,720.80 | 34.70 | 944.12 ₪ |

סה"כ לדייר:

| פסגה | גבע | שפל | סה"כ | שיא ביקוש |
|------------|----------|----------|------------|-----------|
| 1,411.10 | 183.80 | 2,720.80 | 4,315.70 | 17.77 |
| 1,313.73 ₪ | 103.33 ₪ | 944.12 ₪ | 2,361.18 ₪ | |

סה"כ צריכה

סה"כ לתשלום

| | | |
|------------|-----------------------------------|--------------|
| 200.95 ₪ | תשלום קבוע | |
| 8.86 ₪ | תשלום עבור גודל חיבור בKVA (3x80) | |
| 2,570.99 ₪ | סה"כ לתשלום | לא כולל מע"מ |

התפלגות חיוב בש"ח לפי תעו"ז

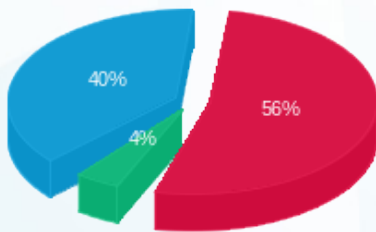

- פסגה (1,313.73 ₪) 56%
- גבע (103.33 ₪) 4%
- שפל (944.12 ₪) 40%

הסטוריית צריכה בקוט"ש

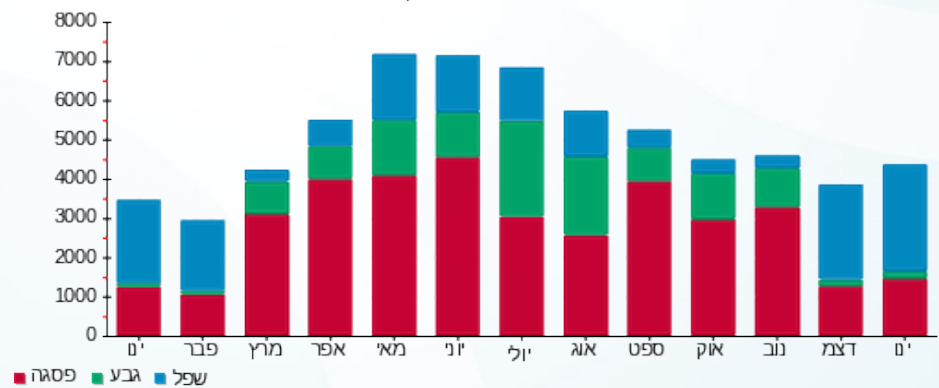

10/02/20 תאריך הפקדה:
 31/01/20 תאריך קריאה נוכחית:
 01/01/20 תאריך קריאה קודמת:

שם דייר: גרג חדש
 שם אתר: מול זכרון

לקוח/ה נכבד/ה, אנו מתכבדים להגיש את חישוב צריכת החשמל לתקופה 01/01/20 - 31/01/20:

גרג חדש - 2 - 15114161 (3x140)

| סוג תעריף | סוג צריכה | קריאה קודמת | קריאה נוכחית | סה"כ צריכה בקוט"ש | מחיר לקוט"ש בא"ג | סה"כ לתשלום |
|-----------|-----------|-------------|--------------|-------------------|--------------------------|-------------|
| | | | 31/01/20 | 01/01/20 | פרטי חשבון עבור תאריכים: | |
| 777 | פסגה | 125,682.80 | 128,660.20 | 2,977.40 | 93.10 | 2,771.96 ₪ |
| 778 | גבע | 64,320.60 | 64,882.20 | 561.60 | 56.22 | 315.73 ₪ |
| 779 | שפל | 101,739.20 | 108,651.80 | 6,912.60 | 34.70 | 2,398.67 ₪ |

סה"כ לדייר:

| פסגה | גבע | שפל | סה"כ | שיא ביקוש |
|------------|----------|------------|------------|-----------|
| 2,977.40 | 561.60 | 6,912.60 | 10,451.60 | 45.72 |
| 2,771.96 ₪ | 315.73 ₪ | 2,398.67 ₪ | 5,486.36 ₪ | |

סה"כ צריכה
 סה"כ לתשלום

| | | |
|------------|---|---------------------|
| 200.95 ₪ | תשלום קבוע | |
| 15.51 ₪ | תשלום עבור גודל חיבור בKVA (3x140) | |
| 5,702.82 ₪ | סה"כ לתשלום | לא כולל מע"מ |

התפלגות חיוב בש"ח לפי תעו"ז

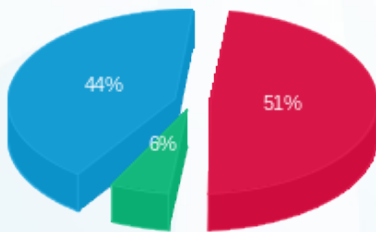

■ פסגה (2,771.96 ₪)
 ■ גבע (315.73 ₪)
 ■ שפל (2,398.67 ₪)

הסטוריית צריכה בקוט"ש

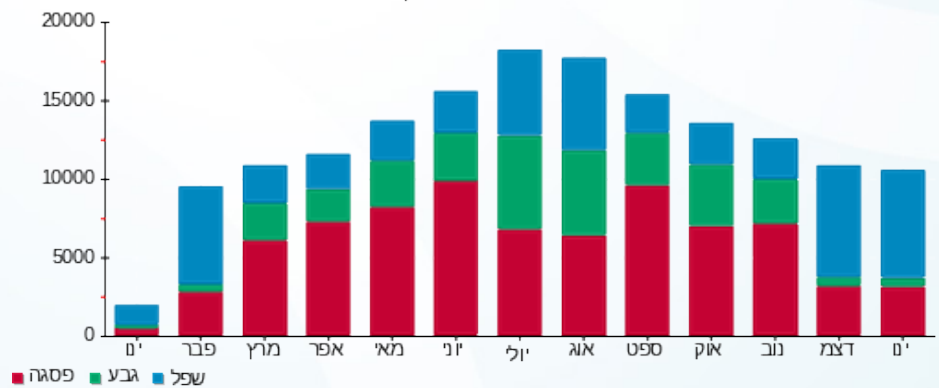

10/02/20 תאריך הפקה:
 31/01/20 תאריך קריאה נוכחית:
 01/01/20 תאריך קריאה קודמת:

שם דייר: הום סנטר 29 חדש
 שם אתר: מול זכרון

לקוח/ה נכבד/ה, אנו מתכבדים להגיש את חישוב צריכת החשמל לתקופה 01/01/20 - 31/01/20:

הום סנטר - 5 - 81010693(3x400)

| סוג תעריף | סוג צריכה | קריאה קודמת | קריאה נוכחית | סה"כ צריכה בקוט"ש | מחיר לקוט"ש בא"ג | סה"כ לתשלום |
|-----------|-----------|-------------|--------------|-------------------|--------------------------|-------------|
| | | | 31/01/20 | 01/01/20 | פרטי חשבון עבור תאריכים: | |
| 777 | פסגה | 190,426.96 | 193,747.12 | 3,320.16 | 93.10 | 3,091.07 ₪ |
| 778 | גבע | 71,381.73 | 71,888.43 | 506.70 | 56.22 | 284.87 ₪ |
| 779 | שפל | 87,887.97 | 95,422.94 | 7,534.96 | 34.70 | 2,614.63 ₪ |

סה"כ לדייר:

| פסגה | גבע | שפל | סה"כ | שיא ביקוש |
|------------|----------|------------|------------|-----------|
| 3,320.16 | 506.70 | 7,534.96 | 11,361.82 | 26.29 |
| ₪ 3,091.07 | ₪ 284.87 | ₪ 2,614.63 | ₪ 5,990.57 | |

סה"כ צריכה
 סה"כ לתשלום

| | | |
|------------|---|---------------------|
| 200.95 ₪ | תשלום קבוע | |
| 44.30 ₪ | תשלום עבור גודל חיבור בKVA (3x400) | |
| 6,235.82 ₪ | סה"כ לתשלום | לא כולל מע"מ |

התפלגות חיוב בש"ח לפי תע"ז

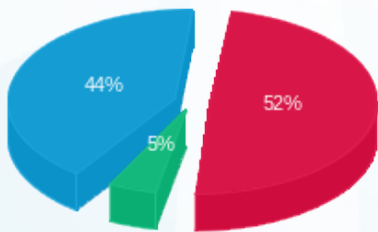

■ פסגה (₪ 3,091.07) 44%
 ■ גבע (₪ 284.87) 5%
 ■ שפל (₪ 2,614.63) 52%

הסטוריית צריכה בקוט"ש

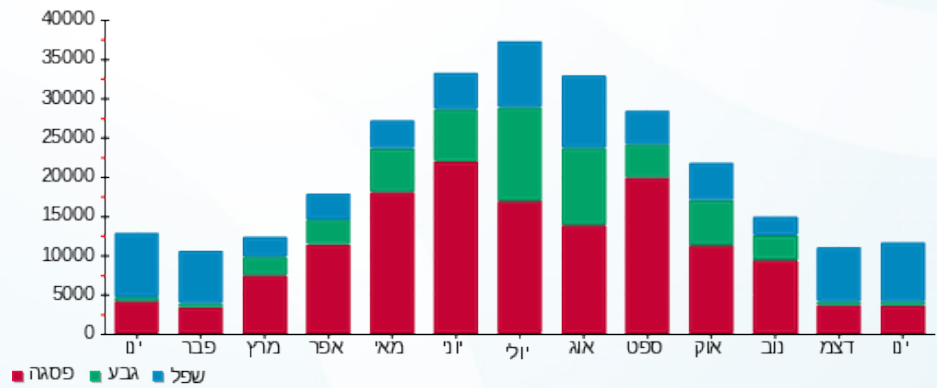



10/02/20 תאריך הפקה:
 31/01/20 תאריך קריאה נוכחית:
 01/01/20 תאריך קריאה קודמת:

שם דייר: וואו קוסמטיק
 שם אתר: מול זכרון

לקוח/ה נכבד/ה, אנו מתכבדים להגיש את חישוב צריכת החשמל לתקופה 01/01/20 - 31/01/20:

וואו קוסמטיק - 5 - (3x25)81004061

| סוג תעריף | סוג צריכה | קריאה קודמת | קריאה נוכחית | סה"כ צריכה בקוט"ש | מחיר לקוט"ש בא"ג | סה"כ לתשלום |
|--------------------------|-----------|-------------|--------------|-------------------|------------------|-------------|
| פרטי חשבון עבור תאריכים: | | | | | | |
| 777 | פסגה | 01/01/20 | 31/01/20 | 495.83 | 93.10 | 461.61 ₪ |
| 778 | גבע | 65,587.09 | 65,636.10 | 49.01 | 56.22 | 27.56 ₪ |
| 779 | שפל | 65,812.84 | 66,688.28 | 875.43 | 34.70 | 303.77 ₪ |

סה"כ לדייר:

| פסגה | גבע | שפל | סה"כ | שיא ביקוש |
|----------|---------|----------|----------|-----------|
| 495.83 | 49.01 | 875.43 | 1,420.27 | 2.69 |
| 461.61 ₪ | 27.56 ₪ | 303.77 ₪ | 792.94 ₪ | |

סה"כ צריכה
 סה"כ לתשלום

| | | |
|----------|-----------------------------------|--------------|
| 200.95 ₪ | תשלום קבוע | |
| 2.77 ₪ | תשלום עבור גודל חיבור בKVA (3x25) | |
| 996.66 ₪ | סה"כ לתשלום | לא כולל מע"מ |

התפלגות חיוב בש"ח לפי תע"ז



פסגה (461.61 ₪) 58%
 גבע (27.56 ₪) 3%
 שפל (303.77 ₪) 38%

הסטוריית צריכה בקוט"ש

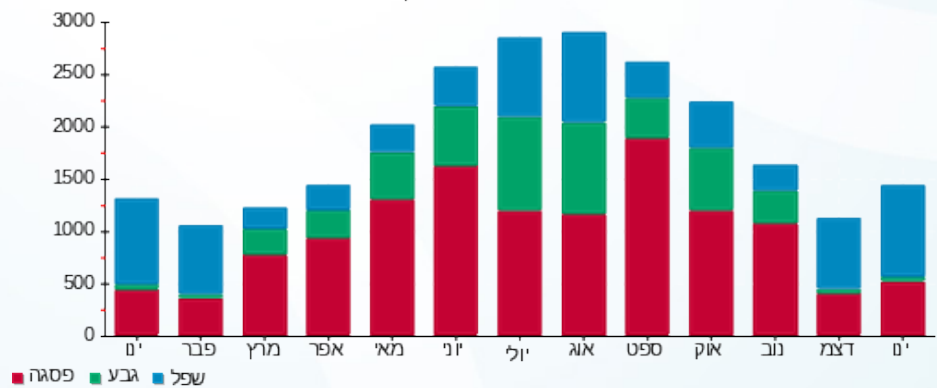

10/02/20 תאריך הפקדה:
 31/01/20 תאריך קריאה נוכחית:
 01/01/20 תאריך קריאה קודמת:

שם דייר: ווינו
 שם אתר: מול זכרון

לקוח/ה נכבד/ה, אנו מתכבדים להגיש את חישוב צריכת החשמל לתקופה 01/01/20 - 31/01/20:

וויאנו - 1 - 13129454(3x200)

| סוג תעריף | סוג צריכה | קריאה קודמת | קריאה נוכחית | סה"כ צריכה בקוט"ש | מחיר לקוט"ש בא"ג | סה"כ לתשלום |
|--------------------------|-----------|-------------|--------------|-------------------|------------------|-------------|
| פרטי חשבון עבור תאריכים: | | | | | | |
| 777 | פסגה | 01/01/20 | 31/01/20 | 7,452.00 | 93.10 | 6,937.81 ₪ |
| 778 | גבע | 175,568.00 | 177,608.00 | 2,040.00 | 56.22 | 1,146.89 ₪ |
| 779 | שפל | 380,300.00 | 397,392.00 | 17,092.00 | 34.70 | 5,930.92 ₪ |

סה"כ לדיר:

| פסגה | גבע | שפל | סה"כ | שיא ביקוש |
|------------|------------|------------|-------------|-----------|
| 7,452.00 | 2,040.00 | 17,092.00 | 26,584.00 | |
| 6,937.81 ₪ | 1,146.89 ₪ | 5,930.92 ₪ | 14,015.62 ₪ | |

סה"כ צריכה
 סה"כ לתשלום

| | | |
|-------------|---|---------------------|
| 200.95 ₪ | תשלום קבוע | |
| 22.15 ₪ | תשלום עבור גודל חיבור בKVA (3x200) | |
| 14,238.73 ₪ | סה"כ לתשלום | לא כולל מע"מ |

התפלגות חיוב בש"ח לפי תע"ז

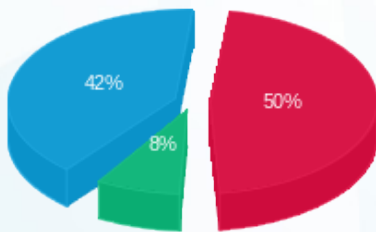

■ פסגה (6,937.81 ₪)
 ■ גבע (1,146.89 ₪)
 ■ שפל (5,930.92 ₪)

הסטוריית צריכה בקוט"ש

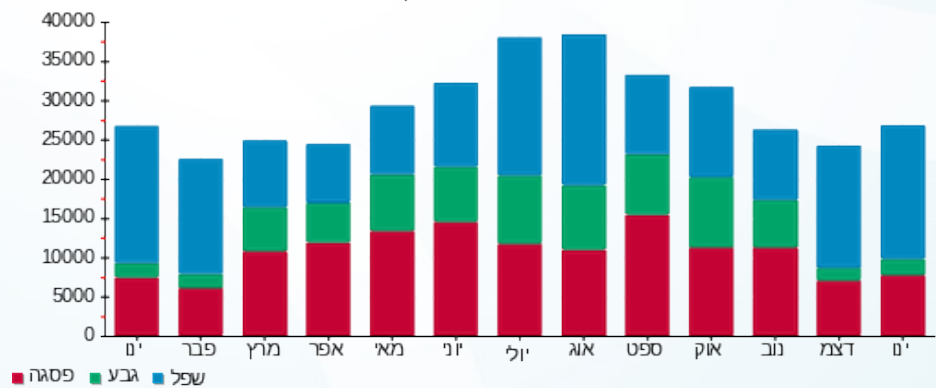



10/02/20 תאריך הפקה:
 31/01/20 תאריך קריאה נוכחית:
 01/01/20 תאריך קריאה קודמת:

שם דייר: יאנגה
 שם אתר: מול זכרון

לקוח/ה נכבד/ה, אנו מתכבדים להגיש את חישוב צריכת החשמל לתקופה 01/01/20 - 31/01/20:

יאנגה - 4 - 81005601(3x40)

| סוג תעריף | סוג צריכה | קריאה קודמת | קריאה נוכחית | סה"כ צריכה בקוט"ש | מחיר לקוט"ש בא"ג | סה"כ לתשלום |
|--------------------------|-----------|-------------|--------------|-------------------|------------------|-------------|
| פרטי חשבון עבור תאריכים: | | | | | | |
| 777 | פסגה | 01/01/20 | 31/01/20 | 731.33 | 93.10 | 680.87 ₪ |
| 778 | גבע | 8,691.29 | 8,805.52 | 114.23 | 56.22 | 64.22 ₪ |
| 779 | שפל | 12,121.61 | 13,413.26 | 1,291.65 | 34.70 | 448.20 ₪ |

סה"כ לדייר:

| פסגה | גבע | שפל | סה"כ | שיא ביקוש |
|----------|---------|----------|------------|-----------|
| 731.33 | 114.23 | 1,291.65 | 2,137.21 | 7.63 |
| 680.87 ₪ | 64.22 ₪ | 448.20 ₪ | 1,193.29 ₪ | |

סה"כ צריכה
 סה"כ לתשלום

| | | |
|------------|-----------------------------------|--------------|
| 200.95 ₪ | תשלום קבוע | |
| 4.43 ₪ | תשלום עבור גודל חיבור בKVA (3x40) | |
| 1,398.67 ₪ | סה"כ לתשלום | לא כולל מע"מ |

התפלגות חיוב בש"ח לפי תעו"ז

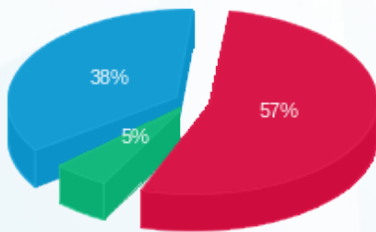

פסגה (680.87 ₪) 57%
 גבע (64.22 ₪) 38%
 שפל (448.20 ₪) 5%

הסטוריית צריכה בקוט"ש

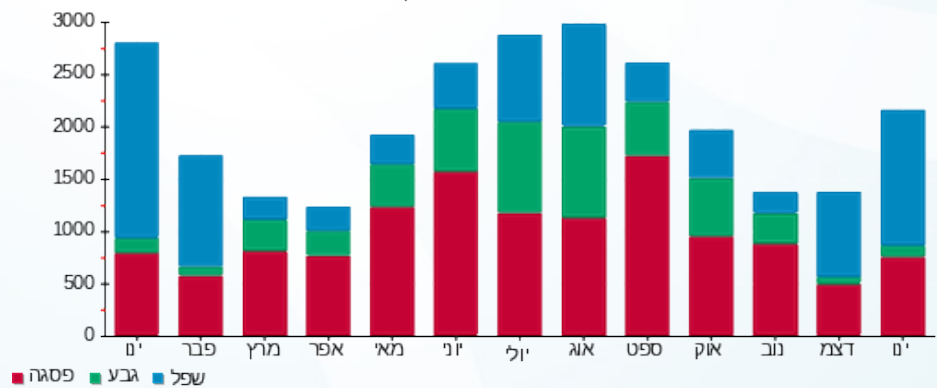

10/02/20 תאריך הפקדה:
 31/01/20 תאריך קריאה נוכחית:
 01/01/20 תאריך קריאה קודמת:

שם דייר: יסמין
 שם אתר: מול זכרון

לקוח/ה נכבד/ה, אנו מתכבדים להגיש את חישוב צריכת החשמל לתקופה 01/01/20 - 31/01/20:

יסמין - 2 - 16254231(3x40)

| סה"כ לתשלום | מחיר לקוט"ש בא"ג | סה"כ צריכה בקוט"ש | קריאה נוכחית | קריאה קודמת | סוג צריכה | סוג תעריף |
|-------------|------------------|-------------------|--------------|-------------|--------------------------|-----------|
| | | | 31/01/20 | 01/01/20 | פרטי חשבון עבור תאריכים: | |
| ₪ 365.23 | 93.10 | 392.30 | 14,031.20 | 13,638.90 | פסגה | 777 |
| ₪ 27.60 | 56.22 | 49.10 | 4,634.80 | 4,585.70 | גבע | 778 |
| ₪ 214.86 | 34.70 | 619.20 | 7,703.70 | 7,084.50 | שפל | 779 |

סה"כ לדיר:

| שיא ביקוש | סה"כ | שפל | גבע | פסגה |
|-----------|----------|----------|---------|----------|
| 8.15 | 1,060.60 | 619.20 | 49.10 | 392.30 |
| | ₪ 607.70 | ₪ 214.86 | ₪ 27.60 | ₪ 365.23 |

סה"כ צריכה
 סה"כ לתשלום

| | | |
|----------|--|---------------------|
| ₪ 200.95 | תשלום קבוע | |
| ₪ 4.43 | תשלום עבור גודל חיבור בKVA (3x40) | |
| ₪ 813.08 | סה"כ לתשלום | לא כולל מע"מ |

התפלגות חיוב בש"ח לפי תע"ז

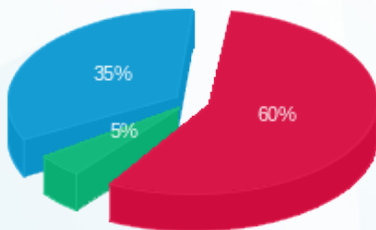

פסגה (₪ 365.23) 60%
 גבע (₪ 27.60) 5%
 שפל (₪ 214.86) 35%

הסטוריית צריכה בקוט"ש

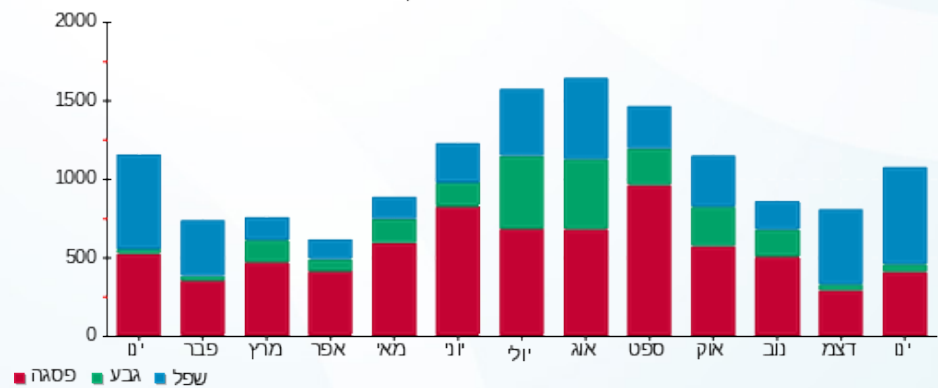



10/02/20

תאריך הפקדה:

שם דייר: לג'נדה
שם אתר: מול זכרון

31/01/20

תאריך קריאה נוכחית:

01/01/20

תאריך קריאה קודמת:

לקוח/ה נכבד/ה, אנו מתכבדים להגיש את חישוב צריכת החשמל לתקופה 01/01/20 - 31/01/20:

לג'נדה - 5 - 15114161(3x80)

| סוג תעריף | סוג צריכה | קריאה קודמת | קריאה נוכחית | סה"כ צריכה בקוט"ש | מחיר לקוט"ש בא"ג | סה"כ לתשלום |
|--------------------------|-----------|-------------|--------------|-------------------|------------------|-------------|
| פרטי חשבון עבור תאריכים: | | | | | | |
| 777 | פסגה | 01/01/20 | 31/01/20 | 1,104.60 | 93.10 | 1,028.38 ₪ |
| 778 | גבע | 39,857.90 | 40,213.40 | 355.50 | 56.22 | 199.86 ₪ |
| 779 | שפל | 74,941.30 | 77,452.00 | 2,510.70 | 34.70 | 871.21 ₪ |

סה"כ לדייר:

| פסגה | גבע | שפל | סה"כ | שיא ביקוש |
|------------|----------|----------|------------|-----------|
| 1,104.60 | 355.50 | 2,510.70 | 3,970.80 | 15.22 |
| 1,028.38 ₪ | 199.86 ₪ | 871.21 ₪ | 2,099.46 ₪ | |

סה"כ צריכה
סה"כ לתשלום

| | | |
|------------|-----------------------------------|--------------|
| 200.95 ₪ | תשלום קבוע | |
| 8.86 ₪ | תשלום עבור גודל חיבור בKVA (3x80) | |
| 2,309.27 ₪ | סה"כ לתשלום | לא כולל מע"מ |

התפלגות חיוב בש"ח לפי תעו"ז

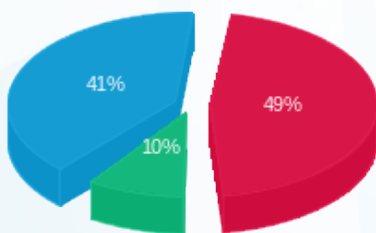

פסגה (1,028.38 ₪) 41%
גבע (199.86 ₪) 10%
שפל (871.21 ₪) 49%

הסטוריית צריכה בקוט"ש

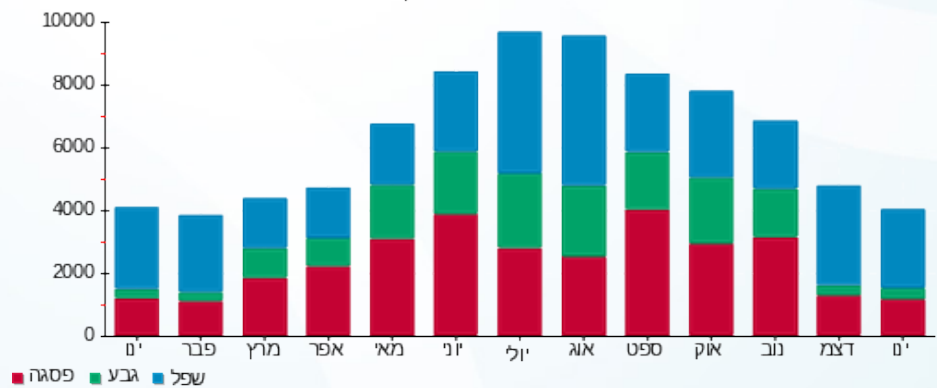

פסגה גבע שפל





10/02/20

תאריך הפקדה:

שם דייר: לוח שירותי בית

31/01/20

תאריך קריאה נוכחית:

שם אתר: מול זכרון

01/01/20

תאריך קריאה קודמת:

לקוח/ה נכבד/ה, אנו מתכבדים להגיש את חישוב צריכת החשמל לתקופה 01/01/20 - 31/01/20:

לוח שירותי בית - 1 - 70043054(0x0)

| סוג תעריף | סוג צריכה | קריאה קודמת | קריאה נוכחית | סה"כ צריכה בקוט"ש | מחיר לקוט"ש בא"ג | סה"כ לתשלום |
|--------------------------|-----------|-------------|--------------|-------------------|------------------|-------------|
| פרטי חשבון עבור תאריכים: | | | | | | |
| 777 | פסגה | 01/01/20 | 31/01/20 | 4,089.45 | 93.10 | 3,807.28 ₪ |
| 778 | גבע | 316,005.34 | 317,334.44 | 1,329.10 | 56.22 | 747.22 ₪ |
| 779 | שפל | 897,687.72 | 907,663.54 | 9,975.82 | 34.70 | 3,461.61 ₪ |

סה"כ לדייר:

| פסגה | גבע | שפל | סה"כ | שיא ביקוש |
|------------|----------|------------|------------|-----------|
| 4,089.45 | 1,329.10 | 9,975.82 | 15,394.37 | 31.92 |
| ₪ 3,807.28 | ₪ 747.22 | ₪ 3,461.61 | ₪ 8,016.11 | |

סה"כ צריכה

סה"כ לתשלום

| | | |
|------------|---|---------------------|
| 200.95 ₪ | תשלום קבוע | |
| 0.00 ₪ | תשלום עבור גודל חיבור בKVA (0x0) | |
| 8,217.06 ₪ | סה"כ לתשלום | לא כולל מע"מ |

התפלגות חיוב בש"ח לפי תעו"ז

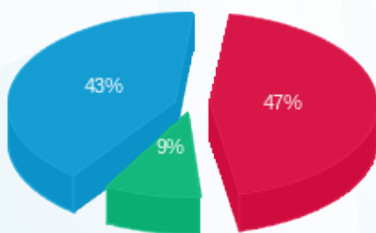

- פסגה (₪ 3,807.28) 43%
- גבע (₪ 747.22) 9%
- שפל (₪ 3,461.61) 47%

הסטוריית צריכה בקוט"ש

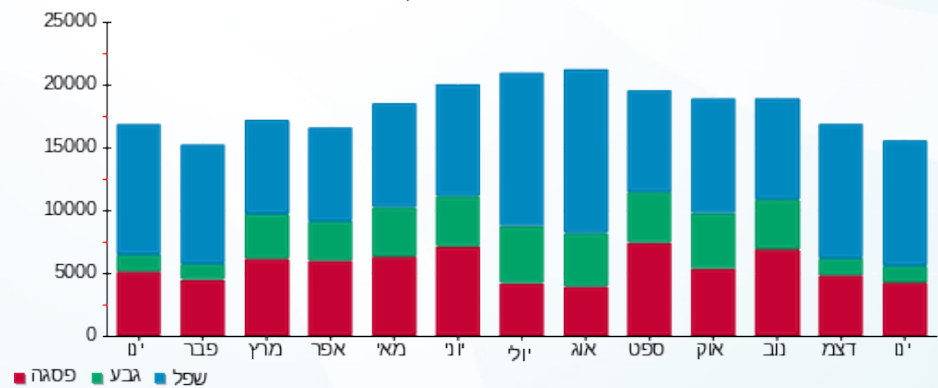



10/02/20 תאריך הפקה:
 31/01/20 תאריך קריאה נוכחית:
 01/01/20 תאריך קריאה קודמת:

שם דייר: ללין 23
 שם אתר: מול זכרון

לקוח/ה נכבד/ה, אנו מתכבדים להגיש את חישוב צריכת החשמל לתקופה 01/01/20 - 31/01/20:

ללין 23 - 2 - 81004061 (3x40)

| סוג תעריף | סוג צריכה | קריאה קודמת | קריאה נוכחית | סה"כ צריכה בקוט"ש | מחיר לקוט"ש בא"ג | סה"כ לתשלום |
|--------------------------|-----------|-------------|--------------|-------------------|------------------|-------------|
| פרטי חשבון עבור תאריכים: | | | | | | |
| | | 01/01/20 | 31/01/20 | | | |
| 777 | פסגה | 190,967.15 | 191,562.30 | 595.15 | 93.10 | 554.08 ₪ |
| 778 | גבע | 98,333.44 | 98,390.55 | 57.11 | 56.22 | 32.11 ₪ |
| 779 | שפל | 119,828.62 | 121,082.66 | 1,254.05 | 34.70 | 435.15 ₪ |

סה"כ לדייר:

| פסגה | גבע | שפל | סה"כ | שיא ביקוש |
|----------|---------|----------|------------|-----------|
| 595.15 | 57.11 | 1,254.05 | 1,906.31 | 9.11 |
| 554.08 ₪ | 32.11 ₪ | 435.15 ₪ | 1,021.35 ₪ | |

סה"כ צריכה
 סה"כ לתשלום

| | | |
|------------|-----------------------------------|--------------|
| 200.95 ₪ | תשלום קבוע | |
| 4.43 ₪ | תשלום עבור גודל חיבור בKVA (3x40) | |
| 1,226.73 ₪ | סה"כ לתשלום | לא כולל מע"מ |

התפלגות חיוב בש"ח לפי תעו"ז

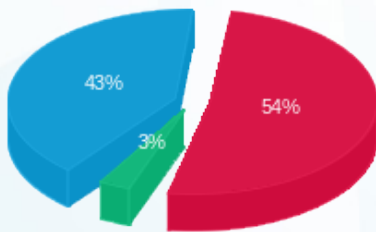

פסגה (554.08 ₪) 54%
 גבע (32.11 ₪) 43%
 שפל (435.15 ₪) 3%

הסטוריית צריכה בקוט"ש

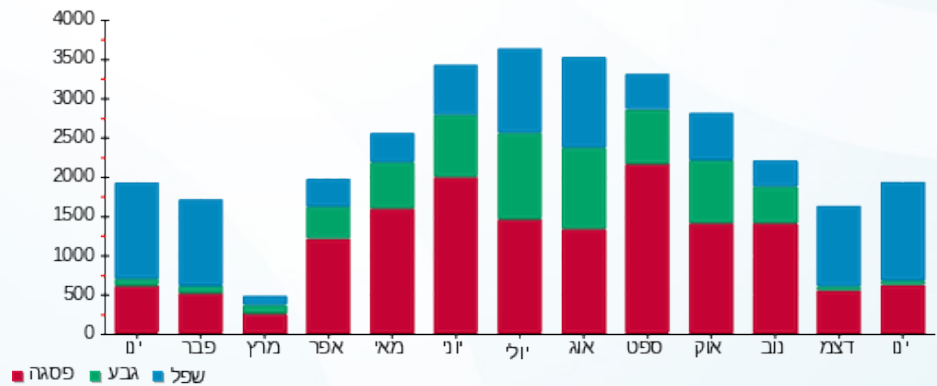



10/02/20 תאריך הפקה:
 31/01/20 תאריך קריאה נוכחית:
 01/01/20 תאריך קריאה קודמת:

שם דייר: מחסני תאורה
 שם אתר: מול זכרון

לקוח/ה נכבד/ה, אנו מתכבדים להגיש את חישוב צריכת החשמל לתקופה 01/01/20 - 31/01/20:

מחסני תאורה - 1 - (3x125)80001093

| סוג תעריף | סוג צריכה | קריאה קודמת | קריאה נוכחית | סה"כ צריכה בקוט"ש | מחיר לקוט"ש בא"ג | סה"כ לתשלום |
|--------------------------|-----------|-------------|--------------|-------------------|------------------|-------------|
| פרטי חשבון עבור תאריכים: | | | | | | |
| 777 | פסגה | 01/01/20 | 31/01/20 | 1,638.92 | 93.10 | 1,525.83 ₪ |
| 778 | גבע | 20,116.46 | 20,263.30 | 146.84 | 56.22 | 82.55 ₪ |
| 779 | שפל | 27,727.62 | 30,325.31 | 2,597.69 | 34.70 | 901.40 ₪ |

סה"כ לדייר:

| פסגה | גבע | שפל | סה"כ | שיא ביקוש |
|------------|---------|----------|------------|-----------|
| 1,638.92 | 146.84 | 2,597.69 | 4,383.44 | |
| 1,525.83 ₪ | 82.55 ₪ | 901.40 ₪ | 2,509.78 ₪ | |

סה"כ צריכה
 סה"כ לתשלום

| | | |
|------------|------------------------------------|--------------|
| 200.95 ₪ | תשלום קבוע | |
| 13.84 ₪ | תשלום עבור גודל חיבור בKVA (3x125) | |
| 2,724.58 ₪ | סה"כ לתשלום | לא כולל מע"מ |

התפלגות חיוב בש"ח לפי תעו"ז

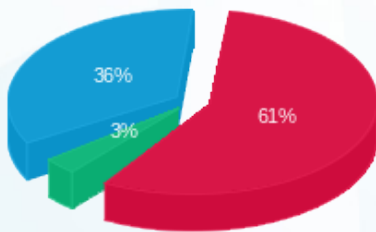

פסגה (1,525.83 ₪) 61%
 גבע (82.55 ₪) 3%
 שפל (901.40 ₪) 36%

הסטוריית צריכה בקוט"ש

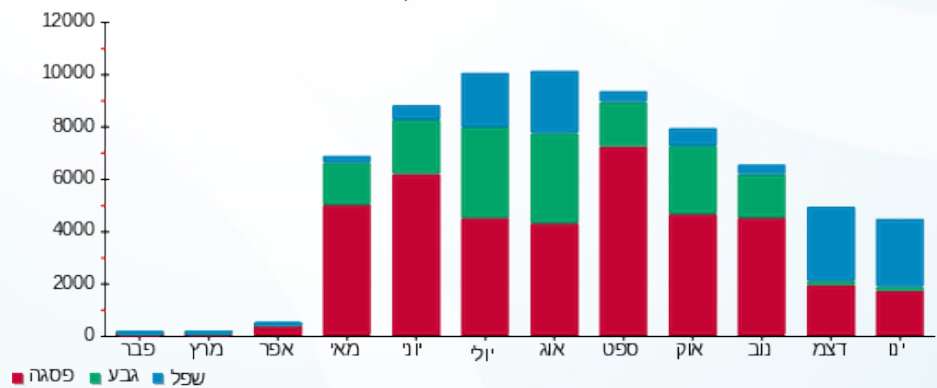



10/02/20 תאריך הפקה:
 31/01/20 תאריך קריאה נוכחית:
 01/01/20 תאריך קריאה קודמת:

שם דייר: מקדונלדס
 שם אתר: מול זכרון

לקוח/ה נכבד/ה, אנו מתכבדים להגיש את חישוב צריכת החשמל לתקופה 01/01/20 - 31/01/20:

מקדונלד - 4 - 15114161 (3x100)

| סוג תעריף | סוג צריכה | קריאה קודמת | קריאה נוכחית | סה"כ צריכה בקוט"ש | מחיר לקוט"ש בא"ג | סה"כ לתשלום |
|-----------|-----------|-------------|--------------|-------------------|------------------|-------------|
| | | 01/01/20 | 31/01/20 | | | |
| 777 | פסגה | 150,714.00 | 153,509.00 | 2,795.00 | 93.10 | 2,602.15 ₪ |
| 778 | גבע | 81,949.20 | 82,807.20 | 858.00 | 56.22 | 482.37 ₪ |
| 779 | שפל | 165,032.00 | 172,421.80 | 7,389.80 | 34.70 | 2,564.26 ₪ |

סה"כ לדייר:

| פסגה | גבע | שפל | סה"כ | שיא ביקוש |
|------------|----------|------------|------------|-----------|
| 2,795.00 | 858.00 | 7,389.80 | 11,042.80 | 33.07 |
| 2,602.15 ₪ | 482.37 ₪ | 2,564.26 ₪ | 5,648.77 ₪ | |

סה"כ צריכה
 סה"כ לתשלום

| | | |
|------------|-------------------------------------|--------------|
| 200.95 ₪ | תשלום קבוע | |
| 11.08 ₪ | תשלום עבור גודל חיבור ב KVA (3x100) | |
| 5,860.80 ₪ | סה"כ לתשלום | לא כולל מע"מ |

התפלגות חיוב בש"ח לפי תעו"ז

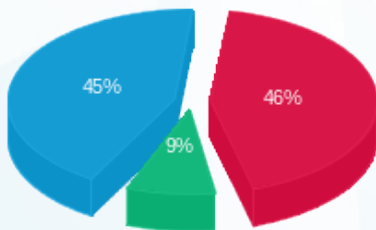

■ פסגה (2,602.15 ₪)
 ■ גבע (482.37 ₪)
 ■ שפל (2,564.26 ₪)

הסטוריית צריכה בקוט"ש

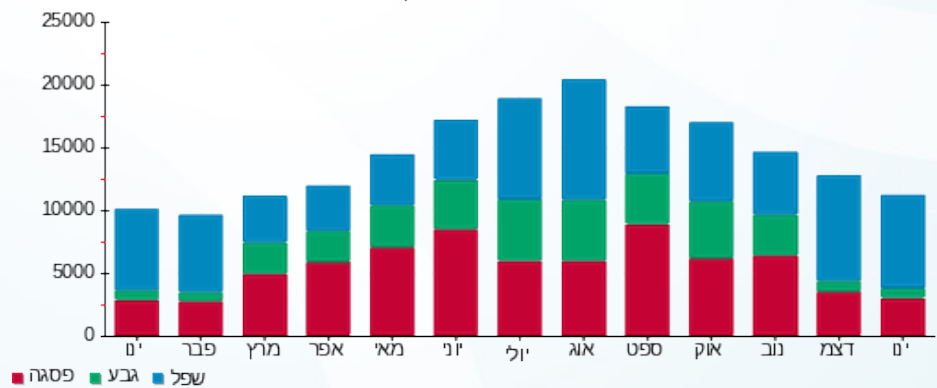

■ פסגה ■ גבע ■ שפל





10/02/20 תאריך הפקה:
 31/01/20 תאריך קריאה נוכחית:
 01/01/20 תאריך קריאה קודמת:

שם דייר: מרק שנטל 22
 שם אתר: מול זכרון

לקוח/ה נכבד/ה, אנו מתכבדים להגיש את חישוב צריכת החשמל לתקופה 01/01/20 - 31/01/20:

מרק שנטל 22 - 6 - 81004061(3x40)

| סוג תעריף | סוג צריכה | קריאה קודמת | קריאה נוכחית | סה"כ צריכה בקוט"ש | מחיר לקוט"ש בא"ג | סה"כ לתשלום |
|--------------------------|-----------|-------------|--------------|-------------------|------------------|-------------|
| פרטי חשבון עבור תאריכים: | | | | | | |
| 777 | פסגה | 01/01/20 | 31/01/20 | 205.32 | 93.10 | 191.15 ₪ |
| 778 | גבע | 69,440.90 | 69,463.52 | 22.61 | 56.22 | 12.71 ₪ |
| 779 | שפל | 61,551.77 | 61,891.73 | 339.96 | 34.70 | 117.97 ₪ |

סה"כ לדייר:

| פסגה | גבע | שפל | סה"כ | שיא ביקוש |
|----------|---------|----------|----------|-----------|
| 205.32 | 22.61 | 339.96 | 567.89 | 0.90 |
| 191.15 ₪ | 12.71 ₪ | 117.97 ₪ | 321.83 ₪ | |

סה"כ צריכה
 סה"כ לתשלום

| | | |
|----------|-----------------------------------|--------------|
| 200.95 ₪ | תשלום קבוע | |
| 4.43 ₪ | תשלום עבור גודל חיבור בKVA (3x40) | |
| 527.21 ₪ | סה"כ לתשלום | לא כולל מע"מ |

התפלגות חיוב בש"ח לפי תעו"ז

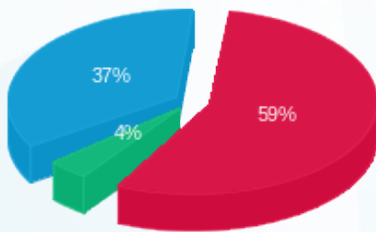

■ פסגה (191.15 ₪)
 ■ גבע (12.71 ₪)
 ■ שפל (117.97 ₪)

הסטוריית צריכה בקוט"ש

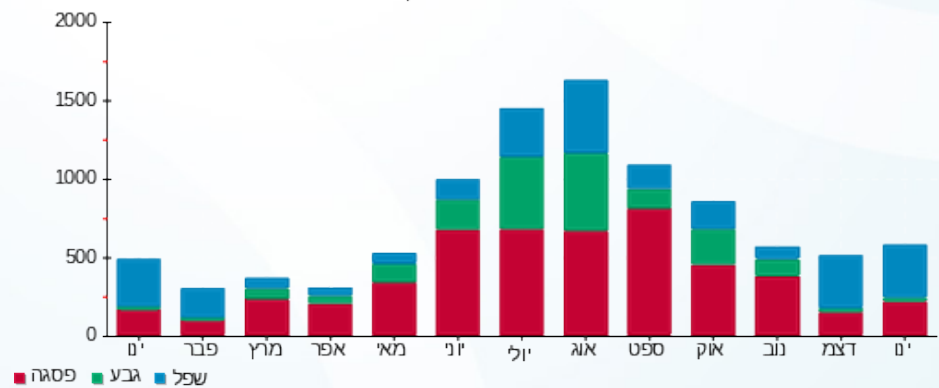

10/02/20 תאריך הפקה:
 31/01/20 תאריך קריאה נוכחית:
 01/01/20 תאריך קריאה קודמת:

שם דייר: ניקי קמעונאות ישראל בע מ חדש
 שם אתר: מול זכרון

לקוח/ה נכבד/ה, אנו מתכבדים להגיש את חישוב צריכת החשמל לתקופה 01/01/20 - 31/01/20:

ניקי קמעונאות ישראל בעמ - 2 - 81010693 (3x160)

| סוג תעריף | סוג צריכה | קריאה קודמת | קריאה נוכחית | סה"כ צריכה בקוט"ש | מחיר לקוט"ש בא"ג | סה"כ לתשלום |
|--------------------------|-----------|-------------|--------------|-------------------|------------------|-------------|
| פרטי חשבון עבור תאריכים: | | | 01/01/20 | 31/01/20 | | |
| 777 | פסגה | 96,990.44 | 99,307.32 | 2,316.87 | 93.10 | 2,157.01 ₪ |
| 778 | גבע | 43,674.86 | 43,911.52 | 236.66 | 56.22 | 133.05 ₪ |
| 779 | שפל | 55,593.96 | 60,548.72 | 4,954.77 | 34.70 | 1,719.30 ₪ |

סה"כ לדיר:

| פסגה | גבע | שפל | סה"כ | שיא ביקוש |
|------------|----------|------------|------------|-----------|
| 2,316.87 | 236.66 | 4,954.77 | 7,508.30 | 14.80 |
| 2,157.01 ₪ | 133.05 ₪ | 1,719.30 ₪ | 4,009.36 ₪ | |

סה"כ צריכה

סה"כ לתשלום

| | | |
|------------|------------------------------------|--------------|
| 200.95 ₪ | תשלום קבוע | |
| 17.72 ₪ | תשלום עבור גודל חיבור בKVA (3x160) | |
| 4,228.03 ₪ | סה"כ לתשלום | לא כולל מע"מ |

התפלגות חיוב בש"ח לפי תעו"ז

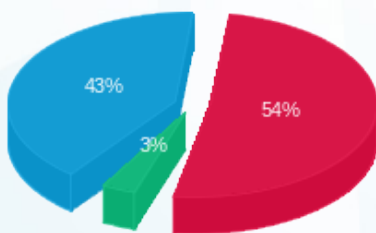

■ פסגה (2,157.01 ₪)
 ■ גבע (133.05 ₪)
 ■ שפל (1,719.30 ₪)

הסטוריית צריכה בקוט"ש

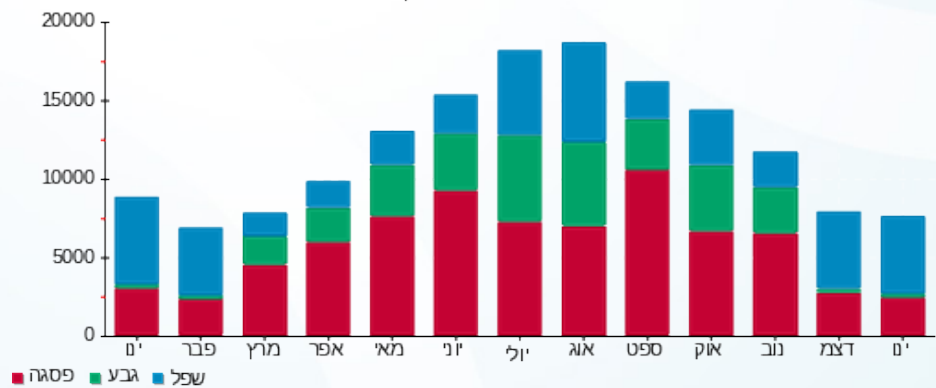

10/02/20 תאריך הפקדה:
 31/01/20 תאריך קריאה נוכחית:
 01/01/20 תאריך קריאה קודמת:

שם דייר: ניצת הדובדבן חדש
 שם אתר: מול זכרון

לקוח/ה נכבד/ה, אנו מתכבדים להגיש את חישוב צריכת החשמל לתקופה 01/01/20 - 31/01/20:

ניצת הדובדבן - 3 - (3x80)80001093

| סוג תעריף | סוג צריכה | קריאה קודמת | קריאה נוכחית | סה"כ צריכה בקוט"ש | מחיר לקוט"ש בא"ג | סה"כ לתשלום |
|--------------------------|-----------|-------------|--------------|-------------------|------------------|-------------|
| פרטי חשבון עבור תאריכים: | | | | | | |
| 777 | פסגה | 01/01/20 | 31/01/20 | 1,581.25 | 93.10 | 1,472.14 ₪ |
| 778 | גבע | 26,811.51 | 27,360.46 | 548.95 | 56.22 | 308.62 ₪ |
| 779 | שפל | 68,669.12 | 73,450.96 | 4,781.84 | 34.70 | 1,659.30 ₪ |

סה"כ לדייר:

| פסגה | גבע | שפל | סה"כ | שיא ביקוש |
|------------|----------|------------|------------|-----------|
| 1,581.25 | 548.95 | 4,781.84 | 6,912.04 | |
| 1,472.14 ₪ | 308.62 ₪ | 1,659.30 ₪ | 3,440.06 ₪ | |

סה"כ צריכה
 סה"כ לתשלום

| | | |
|------------|-----------------------------------|--------------|
| 200.95 ₪ | תשלום קבוע | |
| 8.86 ₪ | תשלום עבור גודל חיבור בKVA (3x80) | |
| 3,649.87 ₪ | סה"כ לתשלום | לא כולל מע"מ |

התפלגות חיוב בש"ח לפי תע"ז

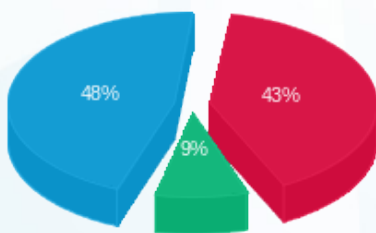

■ פסגה (1,472.14 ₪)
 ■ גבע (308.62 ₪)
 ■ שפל (1,659.30 ₪)

הסטוריית צריכה בקוט"ש

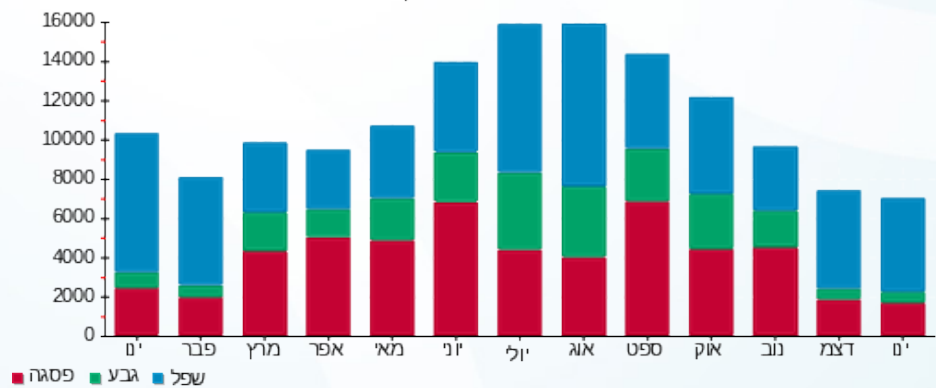

■ פסגה ■ גבע ■ שפל





10/02/20

תאריך הפקדה:

שם דייר: סופר פארם 10

31/01/20

תאריך קריאה נוכחית:

שם אתר: מול זכרון

01/01/20

תאריך קריאה קודמת:

לקוח/ה נכבד/ה, אנו מתכבדים להגיש את חישוב צריכת החשמל לתקופה 01/01/20 - 31/01/20:

סופר פארם 10 - 3 - 16193924 (3x250)

| סוג תעריף | סוג צריכה | קריאה קודמת | קריאה נוכחית | סה"כ צריכה בקוט"ש | מחיר לקוט"ש בא"ג | סה"כ לתשלום |
|--------------------------|-----------|-------------|--------------|-------------------|------------------|-------------|
| פרטי חשבון עבור תאריכים: | | | | | | |
| 777 | פסגה | 01/01/20 | 31/01/20 | 3,076.60 | 93.10 | 2,864.31 ₪ |
| 778 | גבע | 88,743.00 | 89,834.60 | 1,091.60 | 56.22 | 613.70 ₪ |
| 779 | שפל | 183,270.00 | 192,733.40 | 9,463.40 | 34.70 | 3,283.80 ₪ |

סה"כ לדייר:

| פסגה | גבע | שפל | סה"כ | שיא ביקוש |
|------------|----------|------------|------------|-----------|
| 3,076.60 | 1,091.60 | 9,463.40 | 13,631.60 | 35.59 |
| 2,864.31 ₪ | 613.70 ₪ | 3,283.80 ₪ | 6,761.81 ₪ | |

סה"כ צריכה

סה"כ לתשלום

| | | |
|------------|-------------------------------------|--------------|
| 200.95 ₪ | תשלום קבוע | |
| 27.69 ₪ | תשלום עבור גודל חיבור ב KVA (3x250) | |
| 6,990.45 ₪ | סה"כ לתשלום | לא כולל מע"מ |

התפלגות חיוב בש"ח לפי תע"ז

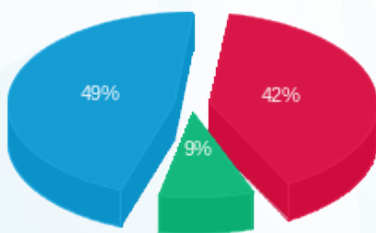

- פסגה (2,864.31 ₪) 49%
- גבע (613.70 ₪) 9%
- שפל (3,283.80 ₪) 42%

הסטוריית צריכה בקוט"ש

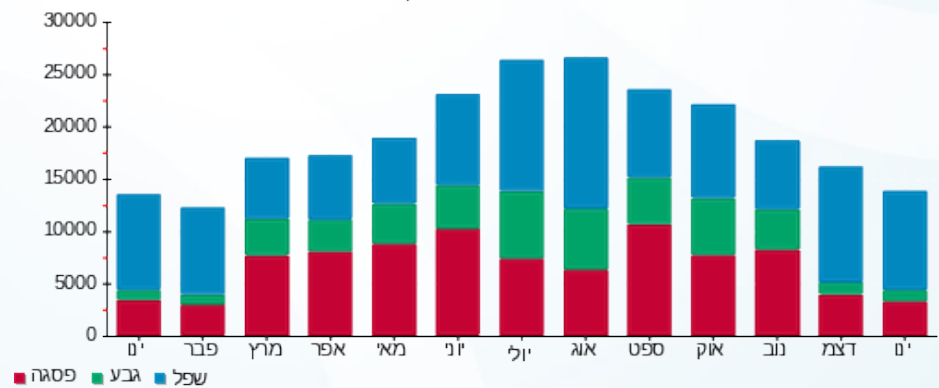

- פסגה
- גבע
- שפל



10/02/20 תאריך הפקדה:
 31/01/20 תאריך קריאה נוכחית:
 01/01/20 תאריך קריאה קודמת:

שם דייר: סופרמרקט רמי לוי 39 חדש
 שם אתר: מול זכרון

לקוח/ה נכבד/ה, אנו מתכבדים להגיש את חישוב צריכת החשמל לתקופה 01/01/20 - 31/01/20:

סופרמרקט רמי לוי 39 חדש - 5 - 80001093 (3x1000)

| סוג תעריף | סוג צריכה | קריאה קודמת | קריאה נוכחית | סה"כ צריכה בקוט"ש | מחיר לקוט"ש בא"ג | סה"כ לתשלום |
|-----------|-----------|-------------|--------------|-------------------|--------------------------|-------------|
| | | | 31/01/20 | 01/01/20 | פרטי חשבון עבור תאריכים: | |
| 777 | פסגה | 787,979.11 | 813,773.53 | 25,794.42 | 93.10 | 24,014.60 ₪ |
| 778 | גבע | 382,369.90 | 393,571.36 | 11,201.46 | 56.22 | 6,297.46 ₪ |
| 779 | שפל | 893,941.49 | 966,247.37 | 72,305.88 | 34.70 | 25,090.14 ₪ |

סה"כ לדיר:

| פסגה | גבע | שפל | סה"כ | שיא ביקוש |
|-------------|------------|-------------|-------------|-----------|
| 25,794.42 | 11,201.46 | 72,305.88 | 109,301.76 | |
| 24,014.60 ₪ | 6,297.46 ₪ | 25,090.14 ₪ | 55,402.20 ₪ | |

סה"כ צריכה
סה"כ לתשלום

| | | |
|-------------|-------------------------------------|--------------|
| 200.95 ₪ | תשלום קבוע | |
| 110.76 ₪ | תשלום עבור גודל חיבור בKVA (3x1000) | |
| 55,713.91 ₪ | סה"כ לתשלום | לא כולל מע"מ |

התפלגות חיוב בש"ח לפי תע"ז

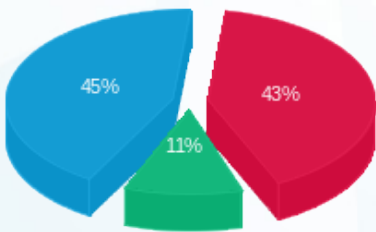

פסגה (24,014.60 ₪) 45%
 גבע (6,297.46 ₪) 11%
 שפל (25,090.14 ₪) 43%

הסטוריית צריכה בקוט"ש

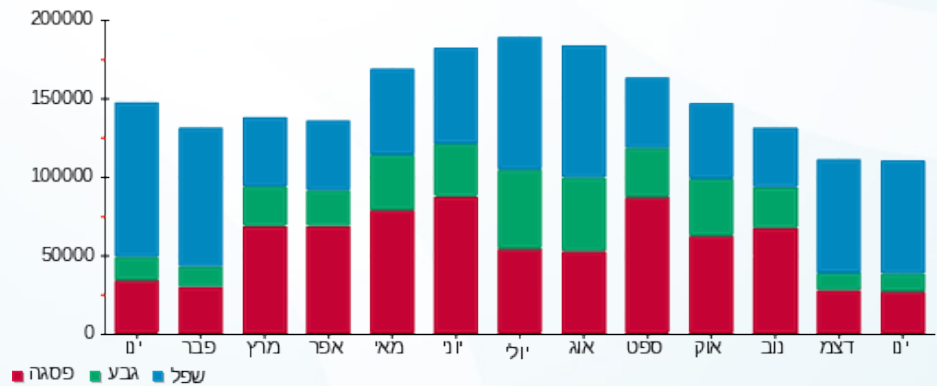

10/02/20 תאריך הפקדה:
 31/01/20 תאריך קריאה נוכחית:
 01/01/20 תאריך קריאה קודמת:

שם דייר: עיניים פקוחות חדש
 שם אתר: מול זכרון

לקוח/ה נכבד/ה, אנו מתכבדים להגיש את חישוב צריכת החשמל לתקופה 01/01/20 - 31/01/20:

עיניים פקוחות - 6 - 80001093(3x32)

| סוג תעריף | סוג צריכה | קריאה קודמת | קריאה נוכחית | סה"כ צריכה בקוט"ש | מחיר לקוט"ש בא"ג | סה"כ לתשלום |
|--------------------------|-----------|-------------|--------------|-------------------|------------------|-------------|
| פרטי חשבון עבור תאריכים: | | | | | | |
| 777 | פסגה | 01/01/20 | 31/01/20 | 525.91 | 93.10 | 489.62 ₪ |
| 778 | גבע | 3,531.91 | 3,567.32 | 35.41 | 56.22 | 19.91 ₪ |
| 779 | שפל | 6,004.73 | 6,896.74 | 892.01 | 34.70 | 309.53 ₪ |

סה"כ לדיר:

| פסגה | גבע | שפל | סה"כ | שיא ביקוש |
|----------|---------|----------|----------|-----------|
| 525.91 | 35.41 | 892.01 | 1,453.33 | |
| 489.62 ₪ | 19.91 ₪ | 309.53 ₪ | 819.05 ₪ | |

סה"כ צריכה
 סה"כ לתשלום

| | | |
|------------|-----------------------------------|--------------|
| 200.95 ₪ | תשלום קבוע | |
| 3.54 ₪ | תשלום עבור גודל חיבור בKVA (3x32) | |
| 1,023.55 ₪ | סה"כ לתשלום | לא כולל מע"מ |

התפלגות חיוב בש"ח לפי תע"ז

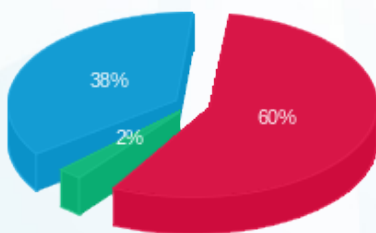

■ פסגה (489.62 ₪)
 ■ גבע (19.91 ₪)
 ■ שפל (309.53 ₪)

הסטוריית צריכה בקוט"ש

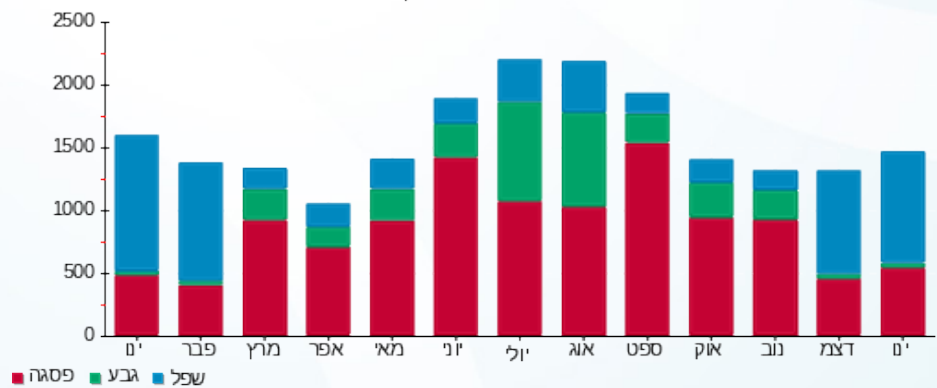

■ פסגה ■ גבע ■ שפל





10/02/20 תאריך הפקדה:
 31/01/20 תאריך קריאה נוכחית:
 01/01/20 תאריך קריאה קודמת:

שם דייר: פאב 55
 שם אתר: מול זכרון

לקוח/ה נכבד/ה, אנו מתכבדים להגיש את חישוב צריכת החשמל לתקופה 01/01/20 - 31/01/20:

פאב 55 - 4 - 16224993 (3x250)

| סוג תעריף | סוג צריכה | קריאה קודמת | קריאה נוכחית | סה"כ צריכה בקוט"ש | מחיר לקוט"ש בא"ג | סה"כ לתשלום |
|-----------|-----------|-------------|--------------|-------------------|------------------|-------------|
| | | 01/01/20 | 31/01/20 | | | |
| 777 | פסגה | 178,483.20 | 183,660.80 | 5,177.60 | 93.10 | 4,820.35 ₪ |
| 778 | גבע | 122,525.20 | 125,763.20 | 3,238.00 | 56.22 | 1,820.40 ₪ |
| 779 | שפל | 252,532.00 | 259,929.60 | 7,397.60 | 34.70 | 2,566.97 ₪ |

סה"כ לדייר:

| פסגה | גבע | שפל | סה"כ | שיא ביקוש |
|------------|------------|------------|------------|-----------|
| 5,177.60 | 3,238.00 | 7,397.60 | 15,813.20 | 71.16 |
| 4,820.35 ₪ | 1,820.40 ₪ | 2,566.97 ₪ | 9,207.72 ₪ | |

סה"כ צריכה
 סה"כ לתשלום

| | | |
|------------|------------------------------------|--------------|
| 200.95 ₪ | תשלום קבוע | |
| 27.69 ₪ | תשלום עבור גודל חיבור בKVA (3x250) | |
| 9,436.36 ₪ | סה"כ לתשלום | לא כולל מע"מ |

התפלגות חיוב בש"ח לפי תעו"ז

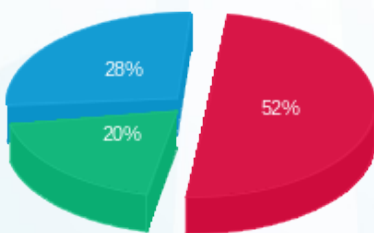

■ פסגה (4,820.35 ₪)
 ■ גבע (1,820.40 ₪)
 ■ שפל (2,566.97 ₪)

הסטוריית צריכה בקוט"ש

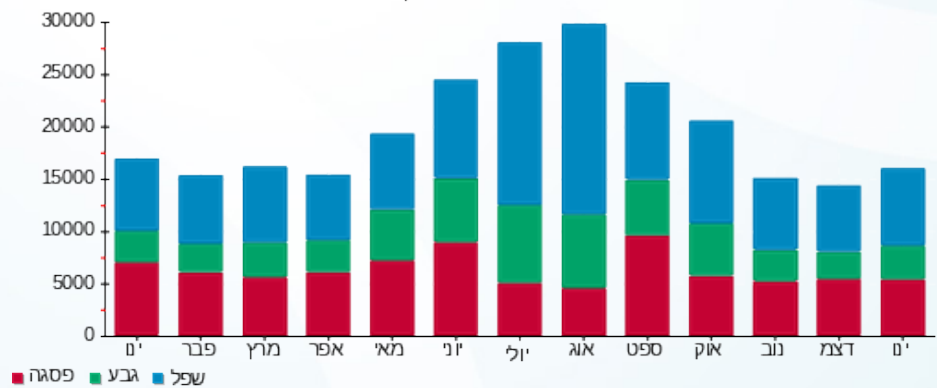

■ פסגה ■ גבע ■ שפל





10/02/20 תאריך הפקדה:
 31/01/20 תאריך קריאה נוכחית:
 01/01/20 תאריך קריאה קודמת:

שם דייר: פלאש 31
 שם אתר: מול זכרון

לקוח/ה נכבד/ה, אנו מתכבדים להגיש את חישוב צריכת החשמל לתקופה 01/01/20 - 31/01/20:

פלאש 31 - 8 - 81004061(3x40)

| סוג תעריף | סוג צריכה | קריאה קודמת | קריאה נוכחית | סה"כ צריכה בקוט"ש | מחיר לקוט"ש בא"ג | סה"כ לתשלום |
|--------------------------|-----------|-------------|--------------|-------------------|------------------|-------------|
| פרטי חשבון עבור תאריכים: | | | | | | |
| 777 | פסגה | 01/01/20 | 31/01/20 | 427.97 | 93.10 | 398.44 ₪ |
| 778 | גבע | 47,182.85 | 47,213.10 | 30.25 | 56.22 | 17.01 ₪ |
| 779 | שפל | 30,594.72 | 31,248.74 | 654.02 | 34.70 | 226.95 ₪ |

סה"כ לדייר:

| פסגה | גבע | שפל | סה"כ | שיא ביקוש |
|----------|---------|----------|----------|-----------|
| 427.97 | 30.25 | 654.02 | 1,112.24 | 2.05 |
| 398.44 ₪ | 17.01 ₪ | 226.95 ₪ | 642.40 ₪ | |

סה"כ צריכה
 סה"כ לתשלום

| | | |
|----------|--|---------------------|
| 200.95 ₪ | תשלום קבוע | |
| 4.43 ₪ | תשלום עבור גודל חיבור בKVA (3x40) | |
| 847.78 ₪ | סה"כ לתשלום | לא כולל מע"מ |

התפלגות חיוב בש"ח לפי תעו"ז

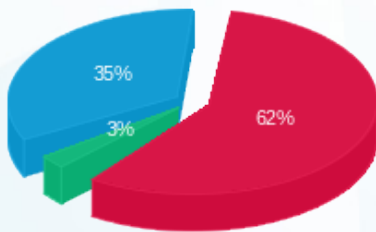

■ פסגה (₪ 398.44)
 ■ גבע (₪ 17.01)
 ■ שפל (₪ 226.95)

הסטוריית צריכה בקוט"ש

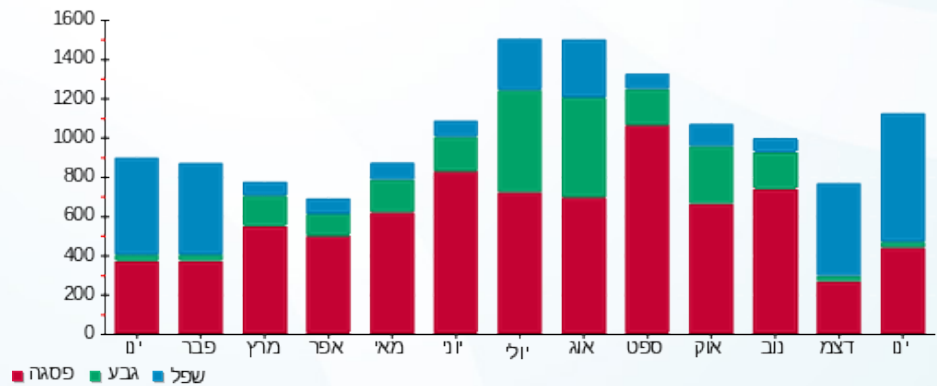



10/02/20 תאריך הפקדה:
 31/01/20 תאריך קריאה נוכחית:
 01/01/20 תאריך קריאה קודמת:

שם דייר: פליי גיים
 שם אתר: מול זכרון

לקוח/ה נכבד/ה, אנו מתכבדים להגיש את חישוב צריכת החשמל לתקופה 01/01/20 - 31/01/20:

פליי גיים - 8 - 15114161 (3x63)

| סוג תעריף | סוג צריכה | קריאה קודמת | קריאה נוכחית | סה"כ צריכה בקוט"ש | מחיר לקוט"ש בא"ג | סה"כ לתשלום |
|--------------------------|-----------|-------------|--------------|-------------------|------------------|-------------|
| פרטי חשבון עבור תאריכים: | | | | | | |
| 777 | פסגה | 01/01/20 | 31/01/20 | 1,011.30 | 93.10 | 941.52 ₪ |
| 778 | גבע | 37,926.00 | 38,169.10 | 243.10 | 56.22 | 136.67 ₪ |
| 779 | שפל | 47,389.20 | 48,765.40 | 1,376.20 | 34.70 | 477.54 ₪ |

סה"כ לדייר:

| פסגה | גבע | שפל | סה"כ | שיא ביקוש |
|----------|----------|----------|------------|-----------|
| 1,011.30 | 243.10 | 1,376.20 | 2,630.60 | 9.62 |
| 941.52 ₪ | 136.67 ₪ | 477.54 ₪ | 1,555.73 ₪ | |

סה"כ צריכה
 סה"כ לתשלום

| | | |
|------------|-----------------------------------|--------------|
| 200.95 ₪ | תשלום קבוע | |
| 6.98 ₪ | תשלום עבור גודל חיבור בKVA (3x63) | |
| 1,763.66 ₪ | סה"כ לתשלום | לא כולל מע"מ |

התפלגות חיוב בש"ח לפי תעו"ז

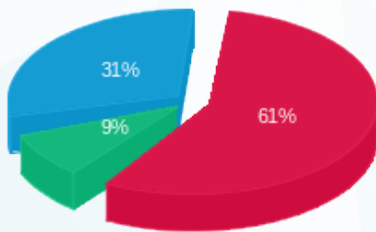

■ פסגה (941.52 ₪)
 ■ גבע (136.67 ₪)
 ■ שפל (477.54 ₪)

הסטוריית צריכה בקוט"ש

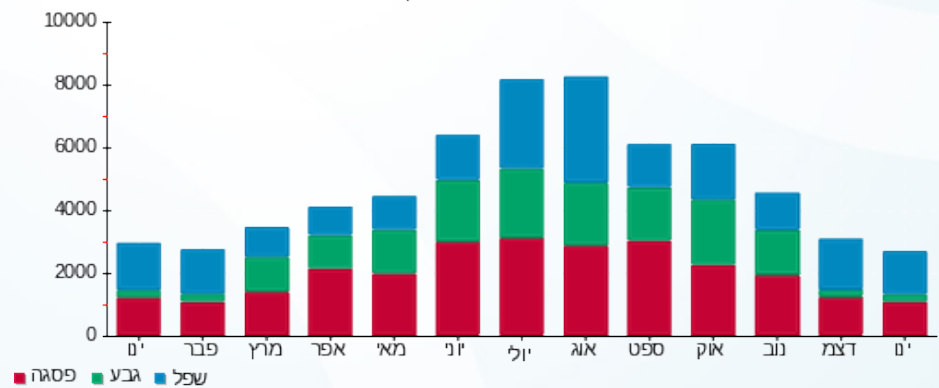



10/02/20 תאריך הפקה:
 31/01/20 תאריך קריאה נוכחית:
 01/01/20 תאריך קריאה קודמת:

שם דייר: צומת ספרים
 שם אתר: מול זכרון

לקוח/ה נכבד/ה, אנו מתכבדים להגיש את חישוב צריכת החשמל לתקופה 01/01/20 - 31/01/20:

צומת ספרים - 1 - 16254231(3x250)

| סה"כ לתשלום | מחיר לקוט"ש בא"ג | סה"כ צריכה בקוט"ש | קריאה נוכחית | קריאה קודמת | סוג צריכה | סוג תעריף |
|-------------|------------------|-------------------|--------------|-------------|-----------|--------------------------|
| | | | 31/01/20 | 01/01/20 | | פרטי חשבון עבור תאריכים: |
| 264.40 ₪ | 93.10 | 284.00 | 48,862.00 | 48,578.00 | פסגה | 777 |
| 10.34 ₪ | 56.22 | 18.40 | 17,120.40 | 17,102.00 | גבע | 778 |
| 197.37 ₪ | 34.70 | 568.80 | 13,300.00 | 12,731.20 | שפל | 779 |

סה"כ לדיר:

| שיא ביקוש | סה"כ | שפל | גבע | פסגה |
|-----------|----------|----------|---------|----------|
| 4.92 | 871.20 | 568.80 | 18.40 | 284.00 |
| | 472.12 ₪ | 197.37 ₪ | 10.34 ₪ | 264.40 ₪ |

סה"כ צריכה
 סה"כ לתשלום

| | | |
|----------|---|---------------------|
| 200.95 ₪ | תשלום קבוע | |
| 27.69 ₪ | תשלום עבור גודל חיבור בKVA (3x250) | |
| 700.76 ₪ | סה"כ לתשלום | לא כולל מע"מ |

התפלגות חיוב בש"ח לפי תעו"ז

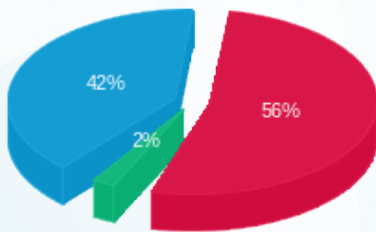

■ פסגה (264.40 ₪) 56%
 ■ גבע (10.34 ₪) 2%
 ■ שפל (197.37 ₪) 42%

הסטוריית צריכה בקוט"ש

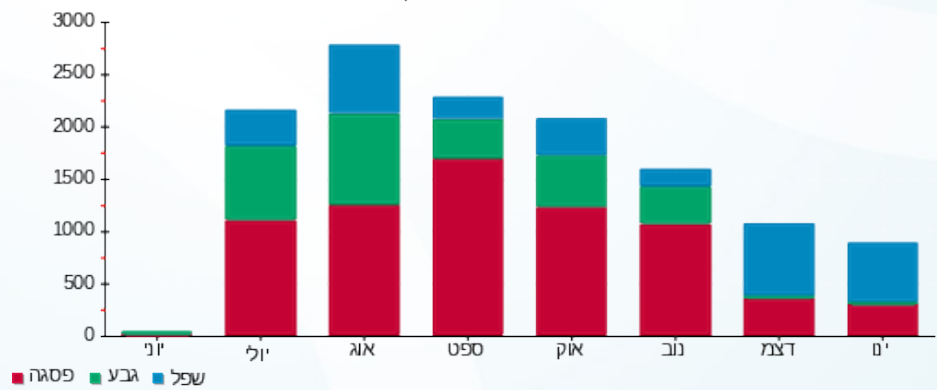



10/02/20 תאריך הפקדה:
 31/01/20 תאריך קריאה נוכחית:
 01/01/20 תאריך קריאה קודמת:

שם דייר: קיווי
 שם אתר: מול זכרון

לקוח/ה נכבד/ה, אנו מתכבדים להגיש את חישוב צריכת החשמל לתקופה 01/01/20 - 31/01/20:

קיווי - 4 - 16254231(3x32)

| סוג תעריף | סוג צריכה | קריאה קודמת | קריאה נוכחית | סה"כ צריכה בקוט"ש | מחיר לקוט"ש בא"ג | סה"כ לתשלום |
|--------------------------|-----------|-------------|--------------|-------------------|------------------|-------------|
| פרטי חשבון עבור תאריכים: | | | | | | |
| 777 | פסגה | 01/01/20 | 31/01/20 | 274.95 | 93.10 | 255.98 ₪ |
| 778 | גבע | 6,083.60 | 6,125.50 | 41.90 | 56.22 | 23.56 ₪ |
| 779 | שפל | 6,317.55 | 6,976.25 | 658.70 | 34.70 | 228.57 ₪ |

סה"כ לדייר:

| פסגה | גבע | שפל | סה"כ | שיא ביקוש |
|----------|---------|----------|----------|-----------|
| 274.95 | 41.90 | 658.70 | 975.55 | 6.93 |
| 255.98 ₪ | 23.56 ₪ | 228.57 ₪ | 508.10 ₪ | |

סה"כ צריכה
 סה"כ לתשלום

| | | |
|----------|-----------------------------------|--------------|
| 200.95 ₪ | תשלום קבוע | |
| 3.54 ₪ | תשלום עבור גודל חיבור בKVA (3x32) | |
| 712.60 ₪ | סה"כ לתשלום | לא כולל מע"מ |

התפלגות חיוב בש"ח לפי תעו"ז

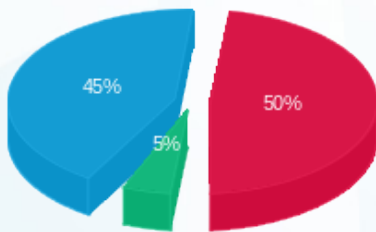

פסגה (255.98 ₪) 45%
 גבע (23.56 ₪) 5%
 שפל (228.57 ₪) 50%

הסטוריית צריכה בקוט"ש

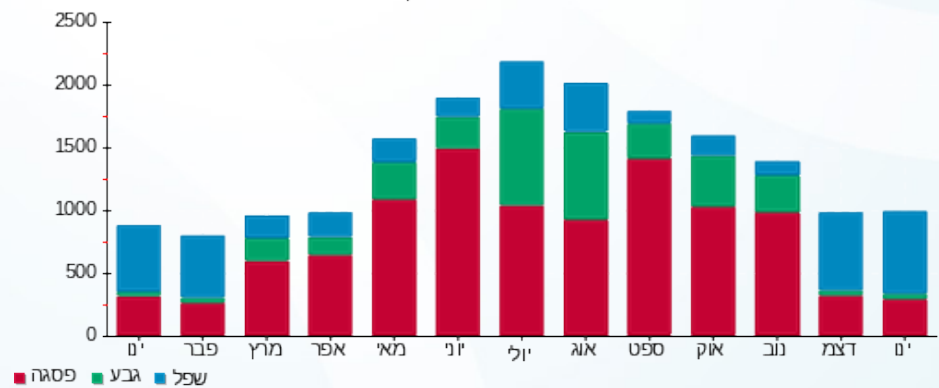

פסגה גבע שפל





10/02/20

תאריך הפקה:

שם דייר: קנדלינד 2

31/01/20

תאריך קריאה נוכחית:

שם אתר: מול זכרון

01/01/20

תאריך קריאה קודמת:

לקוח/ה נכבד/ה, אנו מתכבדים להגיש את חישוב צריכת החשמל לתקופה 01/01/20 - 31/01/20:

קנדלינד 2 - 3 - 81005601(3x40)

| סוג תעריף | סוג צריכה | קריאה קודמת | קריאה נוכחית | סה"כ צריכה בקוט"ש | מחיר לקוט"ש בא"ג | סה"כ לתשלום |
|--------------------------|-----------|-------------|--------------|-------------------|------------------|-------------|
| פרטי חשבון עבור תאריכים: | | | | | | |
| 777 | פסגה | 01/01/20 | 31/01/20 | 456.72 | 93.10 | 425.21 ₪ |
| 778 | גבע | 15,460.33 | 15,677.85 | 217.52 | 56.22 | 122.29 ₪ |
| 779 | שפל | 37,687.59 | 39,316.60 | 1,629.02 | 34.70 | 565.27 ₪ |

סה"כ לדייר:

| פסגה | גבע | שפל | סה"כ | שיא ביקוש |
|----------|----------|----------|------------|-----------|
| 456.72 | 217.52 | 1,629.02 | 2,303.26 | 4.20 |
| 425.21 ₪ | 122.29 ₪ | 565.27 ₪ | 1,112.77 ₪ | |

סה"כ צריכה

סה"כ לתשלום

| | | |
|------------|-----------------------------------|--------------|
| 200.95 ₪ | תשלום קבוע | |
| 4.43 ₪ | תשלום עבור גודל חיבור בKVA (3x40) | |
| 1,318.15 ₪ | סה"כ לתשלום | לא כולל מע"מ |

התפלגות חיוב בש"ח לפי תעו"ז

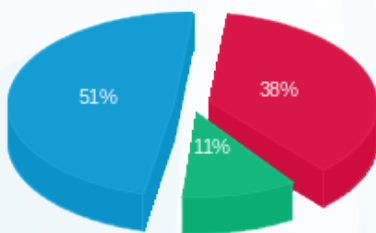

■ פסגה (425.21 ₪)
■ גבע (122.29 ₪)
■ שפל (565.27 ₪)

הסטוריית צריכה בקוט"ש

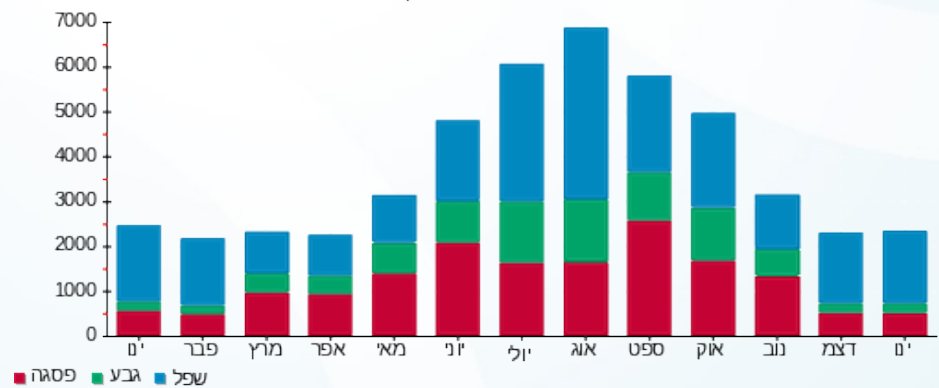

■ פסגה ■ גבע ■ שפל





10/02/20 תאריך הפקה:
 31/01/20 תאריך קריאה נוכחית:
 01/01/20 תאריך קריאה קודמת:

שם דייר: קרוקס חדש
 שם אתר: מול זכרון

לקוח/ה נכבד/ה, אנו מתכבדים להגיש את חישוב צריכת החשמל לתקופה 01/01/20 - 31/01/20:

קרוקס - 1 - 81010693(3x63)

| סוג תעריף | סוג צריכה | קריאה קודמת | קריאה נוכחית | סה"כ צריכה בקוט"ש | מחיר לקוט"ש בא"ג | סה"כ לתשלום |
|--------------------------|-----------|-------------|--------------|-------------------|------------------|-------------|
| פרטי חשבון עבור תאריכים: | | | | | | |
| 777 | פסגה | 01/01/20 | 31/01/20 | 371.95 | 93.10 | 346.29 ₪ |
| 778 | גבע | 4,698.79 | 4,743.58 | 44.79 | 56.22 | 25.18 ₪ |
| 779 | שפל | 6,803.90 | 7,556.23 | 752.33 | 34.70 | 261.06 ₪ |

סה"כ לדייר:

| פסגה | גבע | שפל | סה"כ | שיא ביקוש |
|----------|---------|----------|----------|-----------|
| 371.95 | 44.79 | 752.33 | 1,169.07 | 5.52 |
| 346.29 ₪ | 25.18 ₪ | 261.06 ₪ | 632.53 ₪ | |

סה"כ צריכה
 סה"כ לתשלום

| | | |
|----------|--|---------------------|
| 200.95 ₪ | תשלום קבוע | |
| 6.98 ₪ | תשלום עבור גודל חיבור בKVA (3x63) | |
| 840.45 ₪ | סה"כ לתשלום | לא כולל מע"מ |

התפלגות חיוב בש"ח לפי תעו"ז

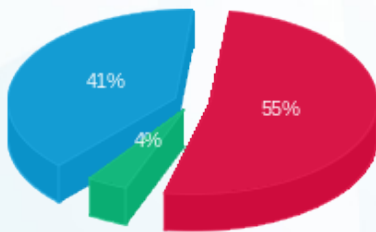

■ פסגה (346.29 ₪)
 ■ גבע (25.18 ₪)
 ■ שפל (261.06 ₪)

הסטוריית צריכה בקוט"ש

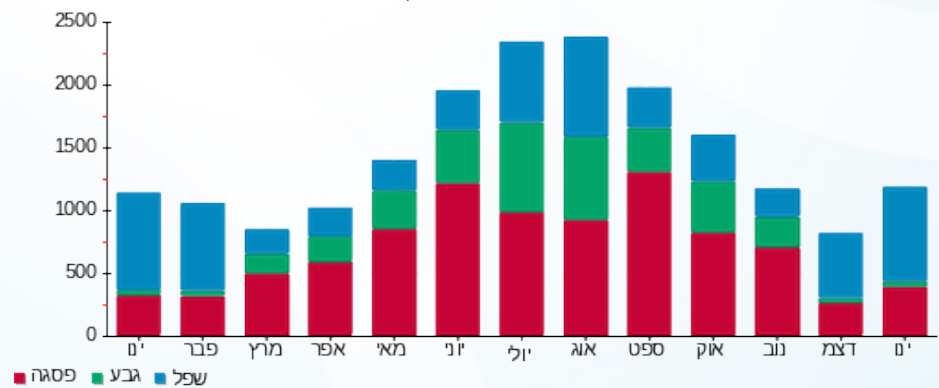



10/02/20 תאריך הפקדה:
 31/01/20 תאריך קריאה נוכחית:
 01/01/20 תאריך קריאה קודמת:

שם דייר: קרטס
 שם אתר: מול זכרון

לקוח/ה נכבד/ה, אנו מתכבדים להגיש את חישוב צריכת החשמל לתקופה 01/01/20 - 31/01/20:

קרטס - 3 - 81004061(3x40)

| סוג תעריף | סוג צריכה | קריאה קודמת | קריאה נוכחית | סה"כ צריכה בקוט"ש | מחיר לקוט"ש בא"ג | סה"כ לתשלום |
|--------------------------|-----------|-------------|--------------|-------------------|------------------|-------------|
| פרטי חשבון עבור תאריכים: | | | | | | |
| 777 | פסגה | 01/01/20 | 31/01/20 | 635.72 | 93.10 | 591.86 ₪ |
| 778 | גבע | 217,607.81 | 217,659.04 | 51.23 | 56.22 | 28.80 ₪ |
| 779 | שפל | 305,338.19 | 306,656.25 | 1,318.05 | 34.70 | 457.36 ₪ |

סה"כ לדיר:

| פסגה | גבע | שפל | סה"כ | שיא ביקוש |
|----------|---------|----------|------------|-----------|
| 635.72 | 51.23 | 1,318.05 | 2,005.01 | 3.23 |
| 591.86 ₪ | 28.80 ₪ | 457.36 ₪ | 1,078.02 ₪ | |

סה"כ צריכה
 סה"כ לתשלום

| | | |
|------------|-----------------------------------|--------------|
| 200.95 ₪ | תשלום קבוע | |
| 4.43 ₪ | תשלום עבור גודל חיבור בKVA (3x40) | |
| 1,283.40 ₪ | סה"כ לתשלום | לא כולל מע"מ |

התפלגות חיוב בש"ח לפי תעו"ז

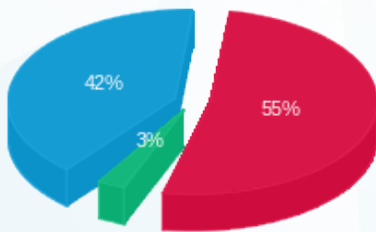

פסגה (591.86 ₪) 55%
 גבע (28.80 ₪) 3%
 שפל (457.36 ₪) 42%

הסטוריית צריכה בקוט"ש

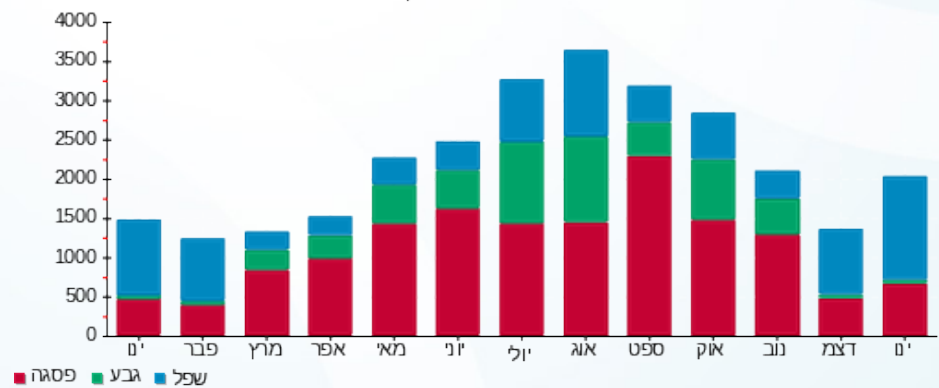

10/02/20 תאריך הפקדה:
 31/01/20 תאריך קריאה נוכחית:
 01/01/20 תאריך קריאה קודמת:

שם דייר: קריזי ליין
 שם אתר: מול זכרון

לקוח/ה נכבד/ה, אנו מתכבדים להגיש את חישוב צריכת החשמל לתקופה 01/01/20 - 31/01/20:

קריזי ליין 2 - (3x63)81005601

| סוג תעריף | סוג צריכה | קריאה קודמת | קריאה נוכחית | סה"כ צריכה בקוט"ש | מחיר לקוט"ש בא"ג | סה"כ לתשלום |
|--------------------------|-----------|-------------|--------------|-------------------|------------------|-------------|
| פרטי חשבון עבור תאריכים: | | | | | | |
| 777 | פסגה | 01/01/20 | 31/01/20 | 967.63 | 93.10 | 900.87 ₪ |
| 778 | גבע | 13,652.11 | 13,748.50 | 96.40 | 56.22 | 54.19 ₪ |
| 779 | שפל | 16,703.36 | 18,350.79 | 1,647.43 | 34.70 | 571.66 ₪ |

סה"כ לדיר:

| פסגה | גבע | שפל | סה"כ | שיא ביקוש |
|----------|---------|----------|------------|-----------|
| 967.63 | 96.40 | 1,647.43 | 2,711.46 | 4.67 |
| 900.87 ₪ | 54.19 ₪ | 571.66 ₪ | 1,526.72 ₪ | |

סה"כ צריכה
 סה"כ לתשלום

| | | |
|------------|--|---------------------|
| 200.95 ₪ | תשלום קבוע | |
| 6.98 ₪ | תשלום עבור גודל חיבור בKVA (3x63) | |
| 1,734.65 ₪ | סה"כ לתשלום | לא כולל מע"מ |

התפלגות חיוב בש"ח לפי תעו"ז

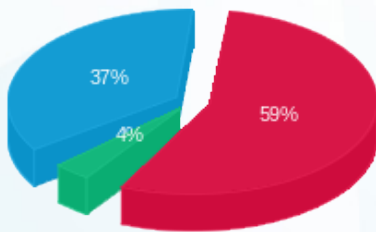

■ פסגה (900.87 ₪)
 ■ גבע (54.19 ₪)
 ■ שפל (571.66 ₪)

הסטוריית צריכה בקוט"ש

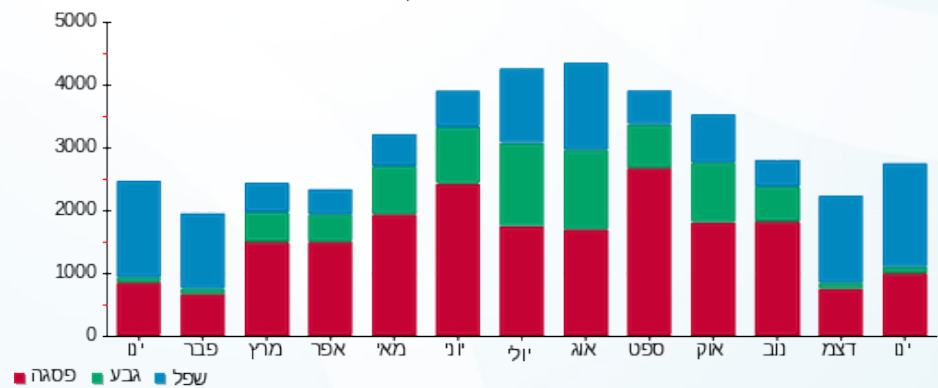



10/02/20 תאריך הפקה:
 31/01/20 תאריך קריאה נוכחית:
 01/01/20 תאריך קריאה קודמת:

שם דייר: שקם אלקטריק 7 חדש
 שם אתר: מול זכרון

לקוח/ה נכבד/ה, אנו מתכבדים להגיש את חישוב צריכת החשמל לתקופה 01/01/20 - 31/01/20:

שקם אלקטריק - 4 - 81010693(3x165)

| סוג תעריף | סוג צריכה | קריאה קודמת | קריאה נוכחית | סה"כ צריכה בקוט"ש | מחיר לקוט"ש בא"ג | סה"כ לתשלום |
|--------------------------|-----------|-------------|--------------|-------------------|------------------|-------------|
| פרטי חשבון עבור תאריכים: | | | | | | |
| 777 | פסגה | 01/01/20 | 31/01/20 | 1,653.43 | 93.10 | 1,539.34 ₪ |
| 778 | גבע | 23,838.29 | 23,989.71 | 151.42 | 56.22 | 85.13 ₪ |
| 779 | שפל | 20,493.97 | 23,236.62 | 2,742.65 | 34.70 | 951.70 ₪ |

סה"כ לדייר:

| פסגה | גבע | שפל | סה"כ | שיא ביקוש |
|------------|---------|----------|------------|-----------|
| 1,653.43 | 151.42 | 2,742.65 | 4,547.50 | 10.99 |
| 1,539.34 ₪ | 85.13 ₪ | 951.70 ₪ | 2,576.17 ₪ | |

סה"כ צריכה
 סה"כ לתשלום

| | | |
|------------|------------------------------------|--------------|
| 200.95 ₪ | תשלום קבוע | |
| 18.28 ₪ | תשלום עבור גודל חיבור בKVA (3x165) | |
| 2,795.40 ₪ | סה"כ לתשלום | לא כולל מע"מ |

התפלגות חיוב בש"ח לפי תע"ז

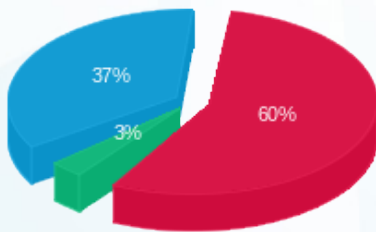

פסגה (1,539.34 ₪) 60%
 גבע (85.13 ₪) 37%
 שפל (951.70 ₪) 3%

הסטוריית צריכה בקוט"ש

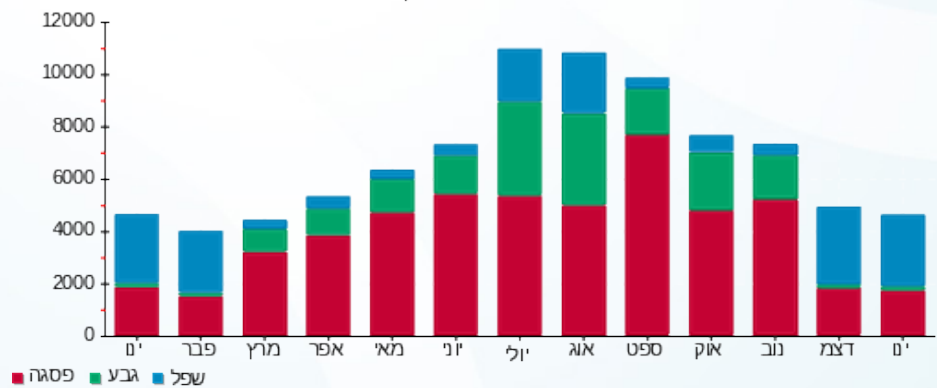

10/02/20 תאריך הפקה:
 31/01/20 תאריך קריאה נוכחית:
 01/01/20 תאריך קריאה קודמת:

שם דייר: תמנון 5
 שם אתר: מול זכרון

לקוח/ה נכבד/ה, אנו מתכבדים להגיש את חישוב צריכת החשמל לתקופה 01/01/20 - 31/01/20:

תמנון 5 - 6 - 81005601(3x80)

| סוג תעריף | סוג צריכה | קריאה קודמת | קריאה נוכחית | סה"כ צריכה בקוט"ש | מחיר לקוט"ש בא"ג | סה"כ לתשלום |
|--------------------------|-----------|-------------|--------------|-------------------|------------------|-------------|
| פרטי חשבון עבור תאריכים: | | | | | | |
| 777 | פסגה | 01/01/20 | 31/01/20 | 1,849.23 | 93.10 | 1,721.63 ₪ |
| 778 | גבע | 29,284.70 | 29,537.55 | 252.85 | 56.22 | 142.15 ₪ |
| 779 | שפל | 36,807.66 | 40,512.62 | 3,704.96 | 34.70 | 1,285.62 ₪ |

סה"כ לדייר:

| פסגה | גבע | שפל | סה"כ | שיא ביקוש |
|------------|----------|------------|------------|-----------|
| 1,849.23 | 252.85 | 3,704.96 | 5,807.05 | 22.18 |
| 1,721.63 ₪ | 142.15 ₪ | 1,285.62 ₪ | 3,149.41 ₪ | |

סה"כ צריכה
 סה"כ לתשלום

| | | |
|------------|--|---------------------|
| 200.95 ₪ | תשלום קבוע | |
| 8.86 ₪ | תשלום עבור גודל חיבור בKVA (3x80) | |
| 3,359.22 ₪ | סה"כ לתשלום | לא כולל מע"מ |

התפלגות חיוב בש"ח לפי תע"ז

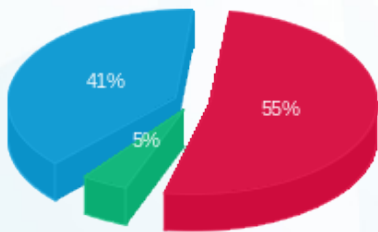

■ פסגה (1,721.63 ₪)
 ■ גבע (142.15 ₪)
 ■ שפל (1,285.62 ₪)

הסטוריית צריכה בקוט"ש

