

10/02/20 תאריך הפקדה:
 31/01/20 תאריך קריאה נוכחית:
 01/01/20 תאריך קריאה קודמת:

שם דייר: משהב"ט קומה 1 לוח משני
 שם אתר: עזריאלי טאון בניין די

לקוח/ה נכבד/ה, אנו מתכבדים להגיש את חישוב צריכת החשמל לתקופה 01/01/20 - 31/01/20:

משהב"ט קומה 1 לוח משני - 2 - 13044787(3x100)

סוג תעריף	סוג צריכה	קריאה קודמת	קריאה נוכחית	סה"כ צריכה בקוט"ש	מחיר לקוט"ש בא"ג	סה"כ לתשלום
פרטי חשבון עבור תאריכים:						
777	פסגה	01/01/20	31/01/20	1,069.00	93.10	995.24 ₪
778	גבע	43,224.40	43,591.40	367.00	56.22	206.33 ₪
779	שפל	103,036.00	106,665.40	3,629.40	34.70	1,259.40 ₪

סה"כ לדייר:

פסגה	גבע	שפל	סה"כ	שיא ביקוש
1,069.00	367.00	3,629.40	5,065.40	23.98
995.24 ₪	206.33 ₪	1,259.40 ₪	2,460.97 ₪	

סה"כ צריכה
 סה"כ לתשלום

200.95 ₪	תשלום קבוע	
11.08 ₪	תשלום עבור גודל חיבור בKVA (3x100)	
2,672.99 ₪	סה"כ לתשלום	לא כולל מע"מ

התפלגות חיוב בש"ח לפי תע"ז

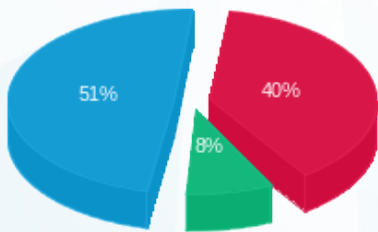

■ פסגה (995.24 ₪)
 ■ גבע (206.33 ₪)
 ■ שפל (1,259.40 ₪)

הסטוריית צריכה בקוט"ש

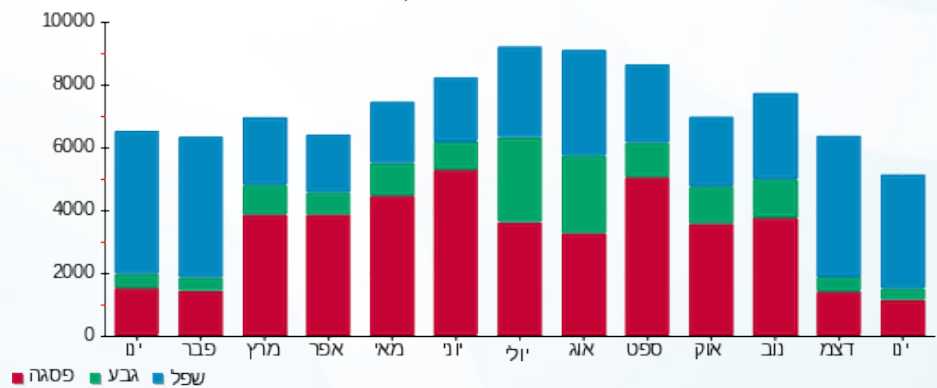

10/02/20 תאריך הפקדה:
 31/01/20 תאריך קריאה נוכחית:
 01/01/20 תאריך קריאה קודמת:

שם דייר: משהב"ט קומה 1 לוח ראשי
 שם אתר: עזריאלי טאון בניין די

לקוח/ה נכבד/ה, אנו מתכבדים להגיש את חישוב צריכת החשמל לתקופה 01/01/20 - 31/01/20:

משהב"ט קומה 1 לוח ראשי - 3 - 00022792 (3x160)

סוג תעריף	סוג צריכה	קריאה קודמת	קריאה נוכחית	סה"כ צריכה בקוט"ש	מחיר לקוט"ש בא"ג	סה"כ לתשלום
פרטי חשבון עבור תאריכים:						
777	פסגה	01/01/20	31/01/20	1,319.21	93.10	1,228.18 ₪
778	גבע	472,291.33	472,654.18	362.85	56.22	204.00 ₪
779	שפל	629,410.43	633,404.34	3,993.91	34.70	1,385.89 ₪

סה"כ לדייר:

פסגה	גבע	שפל	סה"כ	שיא ביקוש
1,319.21	362.85	3,993.91	5,675.97	34.34
1,228.18 ₪	204.00 ₪	1,385.89 ₪	2,818.07 ₪	

סה"כ צריכה
 סה"כ לתשלום

200.95 ₪	תשלום קבוע	
17.72 ₪	תשלום עבור גודל חיבור בKVA (3x160)	
3,036.74 ₪	סה"כ לתשלום	לא כולל מע"מ

התפלגות חיוב בש"ח לפי תע"ז

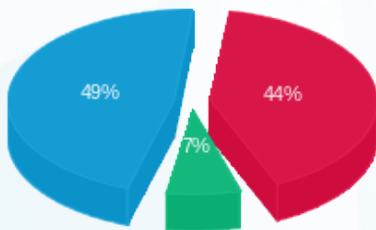

■ פסגה (1,228.18 ₪)
 ■ גבע (204.00 ₪)
 ■ שפל (1,385.89 ₪)

הסטוריית צריכה בקוט"ש

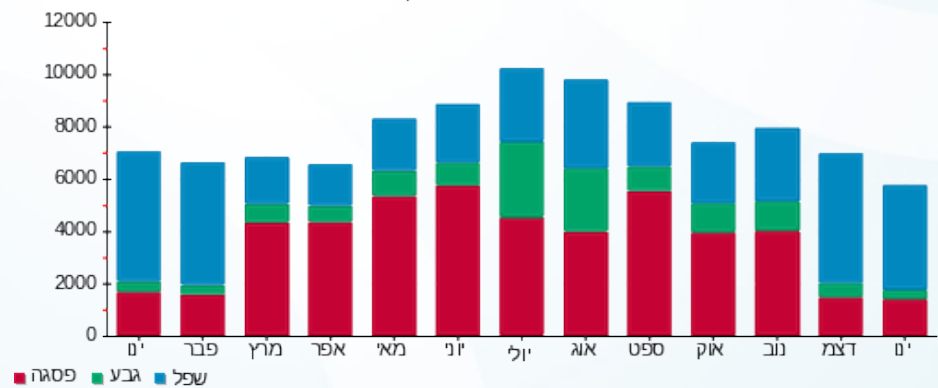

10/02/20 תאריך הפקדה:
 31/01/20 תאריך קריאה נוכחית:
 01/01/20 תאריך קריאה קודמת:

שם דייר: משהב"ט קומה 2
 שם אתר: עזריאלי טאון בניין די

לקוח/ה נכבד/ה, אנו מתכבדים להגיש את חישוב צריכת החשמל לתקופה 01/01/20 - 31/01/20:

משהב"ט לוח קומה 2 - 1 - 13044787(3x100)

סוג תעריף	סוג צריכה	קריאה קודמת	קריאה נוכחית	סה"כ צריכה בקוט"ש	מחיר לקוט"ש בא"ג	סה"כ לתשלום
			31/01/20	01/01/20	פרטי חשבון עבור תאריכים:	
777	פסגה	104,594.60	106,631.20	2,036.60	93.10	1,896.07 ₪
778	גבע	33,799.00	34,381.60	582.60	56.22	327.54 ₪
779	שפל	85,193.20	91,361.20	6,168.00	34.70	2,140.30 ₪

סה"כ לדיר:

פסגה	גבע	שפל	סה"כ	שיא ביקוש
2,036.60	582.60	6,168.00	8,787.20	33.74
1,896.07 ₪	327.54 ₪	2,140.30 ₪	4,363.91 ₪	

סה"כ צריכה
 סה"כ לתשלום

200.95 ₪	תשלום קבוע	
11.08 ₪	תשלום עבור גודל חיבור בKVA (3x100)	
4,575.93 ₪	סה"כ לתשלום	לא כולל מע"מ

התפלגות חיוב בש"ח לפי תע"ז



■ פסגה (1,896.07 ₪)
 ■ גבע (327.54 ₪)
 ■ שפל (2,140.30 ₪)

הסטוריית צריכה בקוט"ש

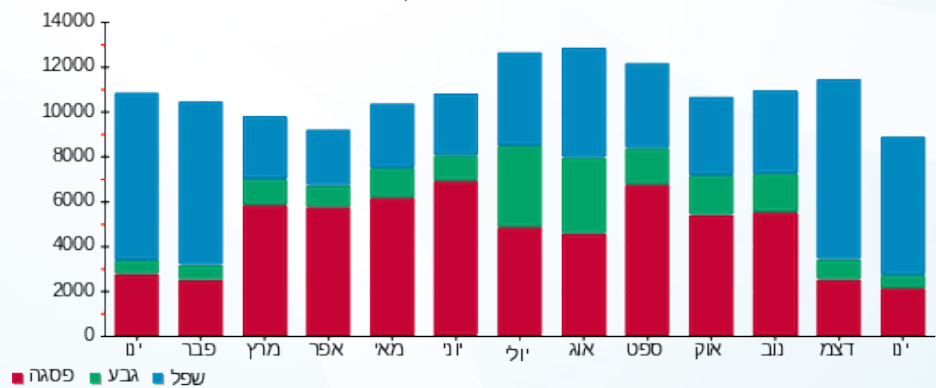



10/02/20 תאריך הפקדה:
 31/01/20 תאריך קריאה נוכחית:
 01/01/20 תאריך קריאה קודמת:

שם דייר: משהב"ט קומה 3 לוח משנה
 שם אתר: עזריאלי טאון בניין די

לקוח/ה נכבד/ה, אנו מתכבדים להגיש את חישוב צריכת החשמל לתקופה 01/01/20 - 31/01/20:

משהב"ט קומה 3 לוח משנה - 2 - (3x160)00022792

סוג תעריף	סוג צריכה	קריאה קודמת	קריאה נוכחית	סה"כ צריכה בקוט"ש	מחיר לקוט"ש בא"ג	סה"כ לתשלום
		01/01/20	31/01/20			
777	פסגה	385,131.27	385,922.78	791.50	93.10	736.89 ₪
778	גבע	175,176.59	175,465.48	288.90	56.22	162.42 ₪
779	שפל	253,799.05	256,427.79	2,628.74	34.70	912.17 ₪

סה"כ לדייר:

פסגה	גבע	שפל	סה"כ	שיא ביקוש
791.50	288.90	2,628.74	3,709.14	20.37
736.89 ₪	162.42 ₪	912.17 ₪	1,811.48 ₪	

סה"כ צריכה
 סה"כ לתשלום

200.95 ₪	תשלום קבוע	
17.72 ₪	תשלום עבור גודל חיבור בKVA (3x160)	
2,030.15 ₪	סה"כ לתשלום	לא כולל מע"מ

התפלגות חיוב בש"ח לפי תעו"ז

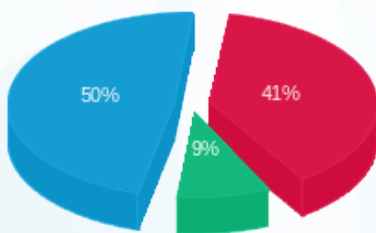

■ פסגה (736.89 ₪)
 ■ גבע (162.42 ₪)
 ■ שפל (912.17 ₪)

הסטוריית צריכה בקוט"ש

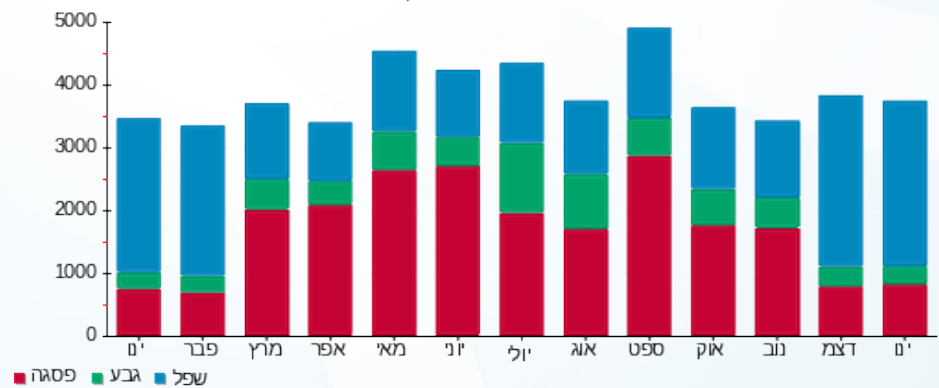

■ פסגה ■ גבע ■ שפל



10/02/20 תאריך הפקדה:
 31/01/20 תאריך קריאה נוכחית:
 01/01/20 תאריך קריאה קודמת:

שם דייר: משהב"ט קומה 3 לוח ראשי
 שם אתר: עזריאלי טאון בניין די

לקוח/ה נכבד/ה, אנו מתכבדים להגיש את חישוב צריכת החשמל לתקופה 01/01/20 - 31/01/20:

משהב"ט קומה 3 לוח ראשי - 1 - 00022792 (3x160)

סוג תעריף	סוג צריכה	קריאה קודמת	קריאה נוכחית	סה"כ צריכה בקוט"ש	מחיר לקוט"ש בא"ג	סה"כ לתשלום
		01/01/20	31/01/20			
777	פסגה	1,400,952.88	1,404,810.46	3,857.58	93.10	3,591.40 ₪
778	גבע	790,907.48	792,118.69	1,211.21	56.22	680.94 ₪
779	שפל	1,166,885.59	1,179,216.84	12,331.26	34.70	4,278.95 ₪

סה"כ לדייר:

פסגה	גבע	שפל	סה"כ	שיא ביקוש
3,857.58	1,211.21	12,331.26	17,400.04	54.45
3,591.40 ₪	680.94 ₪	4,278.95 ₪	8,551.29 ₪	

סה"כ צריכה
 סה"כ לתשלום

200.95 ₪	תשלום קבוע	
17.72 ₪	תשלום עבור גודל חיבור בKVA (3x160)	
8,769.96 ₪	סה"כ לתשלום	לא כולל מע"מ

התפלגות חיוב בש"ח לפי תע"ז

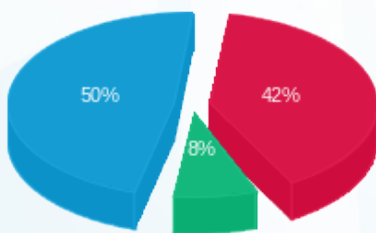

■ פסגה (3,591.40 ₪)
 ■ גבע (680.94 ₪)
 ■ שפל (4,278.95 ₪)

הסטוריית צריכה בקוט"ש

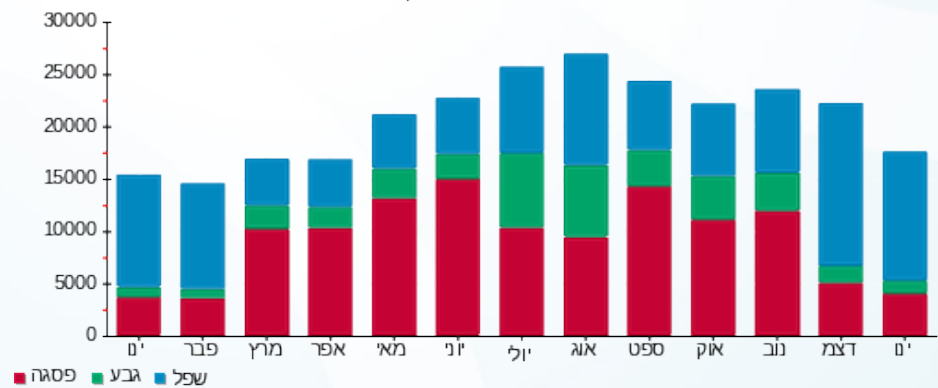

10/02/20 תאריך הפקדה:
 31/01/20 תאריך קריאה נוכחי:
 01/01/20 תאריך קריאה קודמת:

שם דייר: משהב"ט קומה 4 לוח ראשי
 שם אתר: עזריאלי טאון בנין די

לקוח/ה נכבד/ה, אנו מתכבדים להגיש את חישוב צריכת החשמל לתקופה 01/01/20 - 31/01/20:

משהב"ט קומה 4 לוח ראשי - 4 - 00022792 (3x400)

סוג תעריף	סוג צריכה	קריאה קודמת	קריאה נוכחית	סה"כ צריכה בקוט"ש	מחיר לקוט"ש בא"ג	סה"כ לתשלום
			01/01/20	31/01/20	פרטי חשבון עבור תאריכים:	
777	פסגה	1,417,909.98	1,425,336.60	7,426.63	93.10	6,914.19 ₪
778	גבע	3,703,248.54	3,705,873.69	2,625.15	56.22	1,475.86 ₪
779	שפל	1,731,610.81	1,755,748.57	24,137.76	34.70	8,375.80 ₪

סה"כ לדייר:

פסגה	גבע	שפל	סה"כ	שיא ביקוש
7,426.63	2,625.15	24,137.76	34,189.54	85.10
6,914.19 ₪	1,475.86 ₪	8,375.80 ₪	16,765.85 ₪	

סה"כ צריכה
 סה"כ לתשלום

200.95 ₪	תשלום קבוע	
44.30 ₪	תשלום עבור גודל חיבור בKVA (3x400)	
17,011.11 ₪	סה"כ לתשלום	לא כולל מע"מ

התפלגות חיוב בש"ח לפי תעו"ז

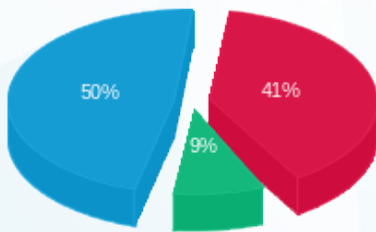

■ פסגה (6,914.19 ₪)
 ■ גבע (1,475.86 ₪)
 ■ שפל (8,375.80 ₪)

הסטוריית צריכה בקוט"ש

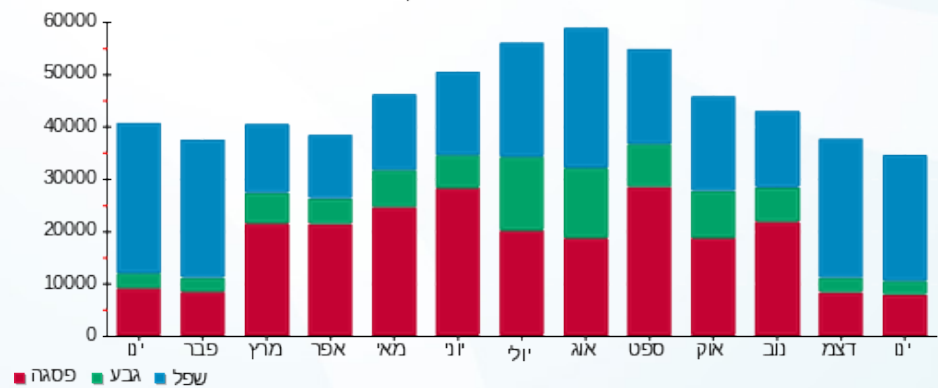

10/02/20 תאריך הפקה:
 31/01/20 תאריך קריאה נוכחית:
 01/01/20 תאריך קריאה קודמת:

שם דייר: משהב"ט קומת כניסה - אולם מזרחי
שם אתר: עזריאלי טאון בניין די

לקוח/ה נכבד/ה, אנו מתכבדים להגיש את חישוב צריכת החשמל לתקופה 01/01/20 - 31/01/20:

משהב"ט קומת כניסה - אולם מזרחי - 6 - (3x250)00022792

סוג תעריף	סוג צריכה	קריאה קודמת	קריאה נוכחית	סה"כ צריכה בקוט"ש	מחיר לקוט"ש בא"ג	סה"כ לתשלום
		01/01/20	31/01/20			
777	פסגה	327,000.41	327,419.07	418.66	93.10	389.77 ₪
778	גבע	204,021.21	204,219.73	198.53	56.22	111.61 ₪
779	שפל	342,582.95	344,537.03	1,954.09	34.70	678.07 ₪

סה"כ לדייר:

פסגה	גבע	שפל	סה"כ	שיא ביקוש
418.66	198.53	1,954.09	2,571.27	11.57
₪ 389.77	₪ 111.61	₪ 678.07	₪ 1,179.45	

סה"כ צריכה
סה"כ לתשלום

200.95 ₪	תשלום קבוע	
27.69 ₪	תשלום עבור גודל חיבור בKVA (3x250)	
1,408.09 ₪	סה"כ לתשלום	לא כולל מע"מ

התפלגות חיוב בש"ח לפי תעו"ז

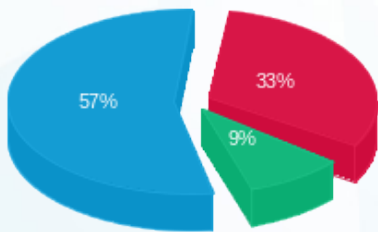

■ פסגה (₪ 389.77)
 ■ גבע (₪ 111.61)
 ■ שפל (₪ 678.07)

הסטוריית צריכה בקוט"ש

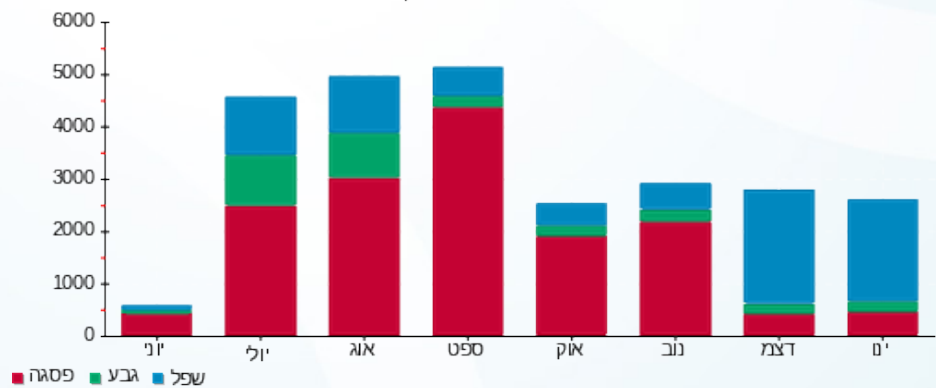

10/02/20 תאריך הפקה:
 31/01/20 תאריך קריאה נוכחית:
 01/01/20 תאריך קריאה קודמת:

שם דייר: משרד מכירות
 שם אתר: עזריאלי טאון בניין די

לקוח/ה נכבד/ה, אנו מתכבדים להגיש את חישוב צריכת החשמל לתקופה 01/01/20 - 31/01/20:

משרד מכירות - 3 - 13044787(3x63)

סוג תעריף	סוג צריכה	קריאה קודמת	קריאה נוכחית	סה"כ צריכה בקוט"ש	מחיר לקוט"ש בא"ג	סה"כ לתשלום
פרטי חשבון עבור תאריכים:						
777	פסגה	01/01/20	31/01/20	928.40	93.10	864.34 ₪
778	גבע	3,157.40	3,294.00	136.60	56.22	76.80 ₪
779	שפל	7,392.70	10,292.10	2,899.40	34.70	1,006.09 ₪

סה"כ לדייר:

פסגה	גבע	שפל	סה"כ	שיא ביקוש
928.40	136.60	2,899.40	3,964.40	27.29
864.34 ₪	76.80 ₪	1,006.09 ₪	1,947.23 ₪	

סה"כ צריכה
 סה"כ לתשלום

200.95 ₪	תשלום קבוע	
6.98 ₪	תשלום עבור גודל חיבור בKVA (3x63)	
2,155.16 ₪	סה"כ לתשלום	לא כולל מע"מ

התפלגות חיוב בש"ח לפי תעו"ז

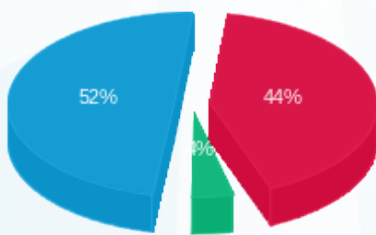

פסגה (864.34 ₪) 52%
 גבע (76.80 ₪) 4%
 שפל (1,006.09 ₪) 44%

הסטוריית צריכה בקוט"ש

