



12/02/20

תאריך הפקדה:

שם דייר: בית אריזה

31/01/20

תאריך קריאה נוכחית:

שם אתר: תפודי חן

01/01/20

תאריך קריאה קודמת:

לקוח/ה נכבד/ה, אנו מתכבדים להגיש את חישוב צריכת החשמל לתקופה 01/01/20 - 31/01/20:

בית אריזה - 1 - 81024681(0x0)

סוג תעריף	סוג צריכה	קריאה קודמת	קריאה נוכחית	סה"כ צריכה בקוט"ש	מחיר לקוט"ש בא"ג	סה"כ לתשלום
פרטי חשבון עבור תאריכים:						
		01/01/20	31/01/20			
777	פסגה	287,125.00	289,694.60	2,569.60	81.81	2,102.19 ₪
778	גבע	158,942.60	161,960.80	3,018.20	48.04	1,449.94 ₪
779	שפל	456,880.00	471,796.80	14,916.80	27.45	4,094.66 ₪

סה"כ לדייר:

פסגה	גבע	שפל	סה"כ	שיא ביקוש
2,569.60	3,018.20	14,916.80	20,504.60	72.00
2,102.19 ₪	1,449.94 ₪	4,094.66 ₪	7,646.79 ₪	

סה"כ צריכה

סה"כ לתשלום

0.00 ₪	תשלום קבוע	
0.00 ₪	תשלום עבור גודל חיבור בKVA (0x0)	
7,646.79 ₪	סה"כ לתשלום	לא כולל מע"מ

התפלגות חיוב בש"ח לפי תעו"ז

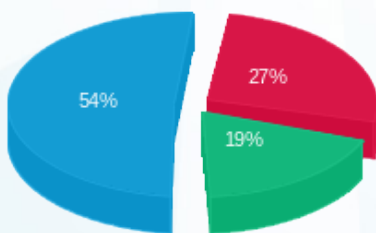

- פסגה (2,102.19 ₪)
- גבע (1,449.94 ₪)
- שפל (4,094.66 ₪)

הסטוריית צריכה בקוט"ש

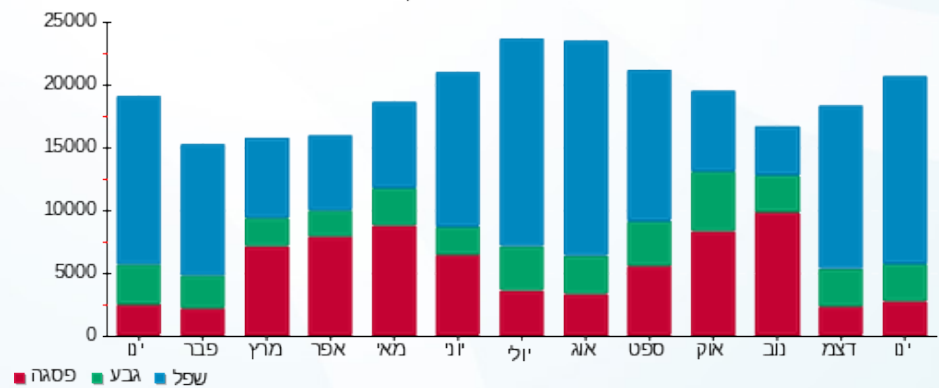

- פסגה
- גבע
- שפל





12/02/20

תאריך הפקדה:

שם דייר: בית קירור חדר מכונות

31/01/20

תאריך קריאה נוכחית:

שם אתר: תפודי חן

01/01/20

תאריך קריאה קודמת:

לקוח/ה נכבד/ה, אנו מתכבדים להגיש את חישוב צריכת החשמל לתקופה 01/01/20 - 31/01/20:

בית קירור חדר מכונות - 1 - 81029245(0x0)

סוג תעריף	סוג צריכה	קריאה קודמת	קריאה נוכחית	סה"כ צריכה בקוט"ש	מחיר לקוט"ש בא"ג	סה"כ לתשלום
		01/01/20	31/01/20	פרטי חשבון עבור תאריכים:		
777	פסגה	3,388,935.93	3,422,037.08	33,101.15	81.81	27,080.05 ₪
778	גבע	1,312,270.18	1,329,000.23	16,730.05	48.04	8,037.12 ₪
779	שפל	3,849,832.18	3,962,947.73	113,115.55	27.45	31,050.22 ₪

סה"כ לדייר:

פסגה	גבע	שפל	סה"כ	שיא ביקוש
33,101.15	16,730.05	113,115.55	162,946.75	296.40
27,080.05 ₪	8,037.12 ₪	31,050.22 ₪	66,167.39 ₪	

סה"כ צריכה

סה"כ לתשלום

0.00 ₪	תשלום קבוע	
0.00 ₪	תשלום עבור גודל חיבור בKVA (0x0)	
66,167.39 ₪	סה"כ לתשלום	לא כולל מע"מ

התפלגות חיוב בש"ח לפי תעו"ז

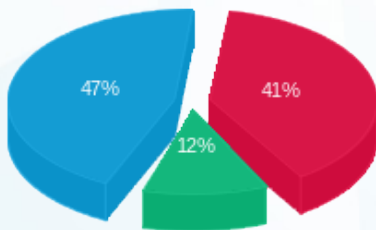

- פסגה (27,080.05 ₪) - 47%
- גבע (8,037.12 ₪) - 12%
- שפל (31,050.22 ₪) - 41%

הסטוריית צריכה בקוט"ש

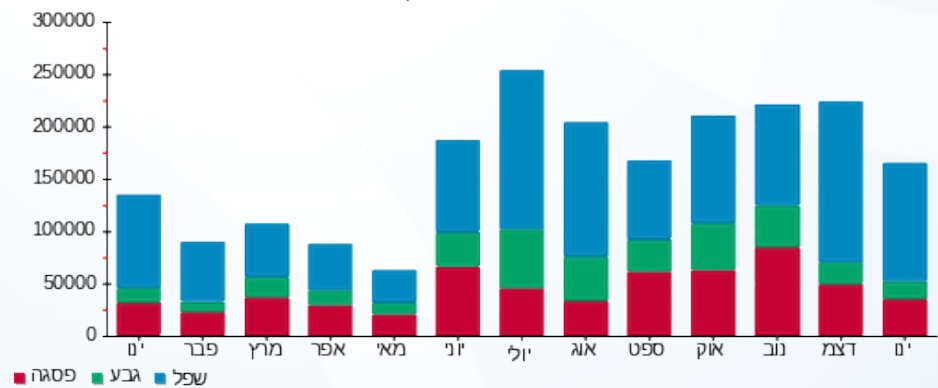

12/02/20 תאריך הפקדה:  
 31/01/20 תאריך קריאה נוכחית:  
 01/01/20 תאריך קריאה קודמת:

שם דייר: חשמל סולרי  
 שם אתר: תפודי חן

לקוח/ה נכבד/ה, אנו מתכבדים להגיש את חישוב צריכת החשמל לתקופה 01/01/20 - 31/01/20:

חשמל סולרי - 1 - 81029169 (0x0)

סוג תעריף	סוג צריכה	קריאה קודמת	קריאה נוכחית	סה"כ צריכה בקוט"ש	מחיר לקוט"ש בא"ג	סה"כ לתשלום
פרטי חשבון עבור תאריכים:						
777	פסגה	01/01/20	31/01/20	39.20	81.81	32.07 ₪
778	גבע	104,748.00	104,847.00	99.00	48.04	47.56 ₪
779	שפל	217,968.40	223,585.00	5,616.60	27.45	1,541.76 ₪

סה"כ לדייר:

פסגה	גבע	שפל	סה"כ	שיא ביקוש
39.20	99.00	5,616.60	5,754.80	26.20
₪ 32.07	₪ 47.56	₪ 1,541.76	₪ 1,621.39	

סה"כ צריכה  
 סה"כ לתשלום

₪ 0.00	תשלום קבוע	
₪ 0.00	תשלום עבור גודל חיבור בKVA (0x0)	
₪ 1,621.39	סה"כ לתשלום	לא כולל מע"מ

התפלגות חיוב בש"ח לפי תעו"ז

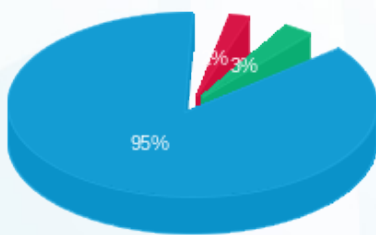

פסגה (₪ 32.07) 95%  
 גבע (₪ 47.56) 3%  
 שפל (₪ 1,541.76) 2%

הסטוריית צריכה בקוט"ש

