



12/02/20 תאריך הפקה:
 28/01/20 תאריך קריאה נוכחית:
 01/01/20 תאריך קריאה קודמת:

שם דייר: מאפיה
שם אתר: קופיקס בני ברק

לקוח/ה נכבד/ה, אנו מתכבדים להגיש את חישוב צריכת החשמל לתקופה 01/01/20 - 28/01/20:

ראשי לוח - 1 - 16254164(0x0)

סוג תעריף	סוג צריכה	קריאה קודמת	קריאה נוכחית	סה"כ צריכה בקוט"ש	מחיר לקוט"ש בא"ג	סה"כ לתשלום
			28/01/20	01/01/20	פרטי חשבון עבור תאריכים:	
777	פסגה	262,557.58	266,648.46	4,090.88	93.10	3,808.61 ₪
778	גבע	121,842.24	124,212.43	2,370.19	56.22	1,332.52 ₪
779	שפל	295,930.44	308,941.85	13,011.41	34.70	4,514.96 ₪

פיצה חיוני - 2 - 16254164(0x0)

סוג תעריף	סוג צריכה	קריאה קודמת	קריאה נוכחית	סה"כ צריכה בקוט"ש	מחיר לקוט"ש בא"ג	סה"כ לתשלום
			28/01/20	01/01/20	פרטי חשבון עבור תאריכים:	
777	פסגה	0.00	0.00	0.00	93.10	0.00 ₪
778	גבע	0.00	0.00	0.00	56.22	0.00 ₪
779	שפל	0.00	0.00	0.00	34.70	0.00 ₪

קופיקס - 3 - 16254164(0x0)

סוג תעריף	סוג צריכה	קריאה קודמת	קריאה נוכחית	סה"כ צריכה בקוט"ש	מחיר לקוט"ש בא"ג	סה"כ לתשלום
			28/01/20	01/01/20	פרטי חשבון עבור תאריכים:	
777	פסגה	62,411.00	63,128.40	-717.40	93.10	-667.90 ₪
778	גבע	24,382.20	24,598.40	-216.20	56.22	-121.55 ₪
779	שפל	46,561.90	48,577.60	-2,015.70	34.70	-699.45 ₪

פיצה בלתי חיוני - 4 - 16254164(0x0)

סוג תעריף	סוג צריכה	קריאה קודמת	קריאה נוכחית	סה"כ צריכה בקוט"ש	מחיר לקוט"ש בא"ג	סה"כ לתשלום
			28/01/20	01/01/20	פרטי חשבון עבור תאריכים:	
777	פסגה	41,725.20	42,868.60	-1,143.40	93.10	-1,064.51 ₪
778	גבע	16,201.20	16,394.50	-193.30	56.22	-108.67 ₪
779	שפל	22,634.50	24,216.70	-1,582.20	34.70	-549.02 ₪





תוספת קבועה

סה"כ לתשלום	הערה
₪ 28.00	חיוב בגין הפקת חשבון

סה"כ לדייר:

פסגה	גבע	שפל	סה"כ	שיא ביקוש
2,230.08	1,960.69	9,413.51	13,604.28	89.88
₪ 2,076.20	₪ 1,102.30	₪ 3,266.49	₪ 6,444.99	

סה"כ צריכה

סה"כ לתשלום

₪ 65.20	תשלום קבוע	
₪ 0.00	תשלום עבור גודל חיבור ב-KVA (0x0)	
0.874	מקדם הספק	
₪ 294.36	תשלום עבור מקדם הספק	
₪ 6,832.55	סה"כ לתשלום	לא כולל מע"מ





12/02/20 תאריך הפקה:
 28/01/20 תאריך קריאה נוכחית:
 01/01/20 תאריך קריאה קודמת:

שם דייר: פיצה חדש
שם אתר: קופיקס בני ברק

לקוח/ה נכבד/ה, אנו מתכבדים להגיש את חישוב צריכת החשמל לתקופה 01/01/20 - 28/01/20:

פיצה חיוני - 2 - (0x0)16254164

סוג תעריף	סוג צריכה	קריאה קודמת	קריאה נוכחית	סה"כ צריכה בקוט"ש	מחיר לקוט"ש בא"ג	סה"כ לתשלום
			28/01/20	01/01/20	פרטי חשבון עבור תאריכים:	
777	פסגה	0.00	0.00	0.00	93.10	0.00 ₪
778	גבע	0.00	0.00	0.00	56.22	0.00 ₪
779	שפל	0.00	0.00	0.00	34.70	0.00 ₪

פיצה בלתי חיוני - 4 - (0x0)16254164

סוג תעריף	סוג צריכה	קריאה קודמת	קריאה נוכחית	סה"כ צריכה בקוט"ש	מחיר לקוט"ש בא"ג	סה"כ לתשלום
			28/01/20	01/01/20	פרטי חשבון עבור תאריכים:	
777	פסגה	41,725.20	42,868.60	1,143.40	93.10	1,064.51 ₪
778	גבע	16,201.20	16,394.50	193.30	56.22	108.67 ₪
779	שפל	22,634.50	24,216.70	1,582.20	34.70	549.02 ₪

תוספת קבועה

סה"כ לתשלום	הערה
28.00 ₪	חיוב בגין הפקת חשבון

סה"כ לדייר:

פסגה	גבע	שפל	סה"כ	שיא ביקוש
1,143.40	193.30	1,582.20	2,918.90	22.12
1,064.51 ₪	108.67 ₪	549.02 ₪	1,722.20 ₪	

סה"כ צריכה
 סה"כ לתשלום

65.20 ₪	תשלום קבוע	לא כולל מע"מ
0.00 ₪	תשלום עבור גודל חיבור בKVA (0x0)	
0.952	מקדם הספק	
0.00 ₪	תשלום עבור מקדם הספק	
1,815.40 ₪	סה"כ לתשלום	





התפלגות חיוב בש"ח לפי תעו"ז

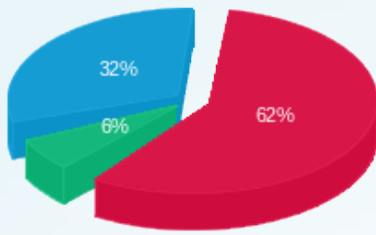

■ פסגה (1,064.51 ש"ח)
■ גבע (108.67 ש"ח)
■ שפל (549.02 ש"ח)

הסטוריית צריכה בקוט"ש

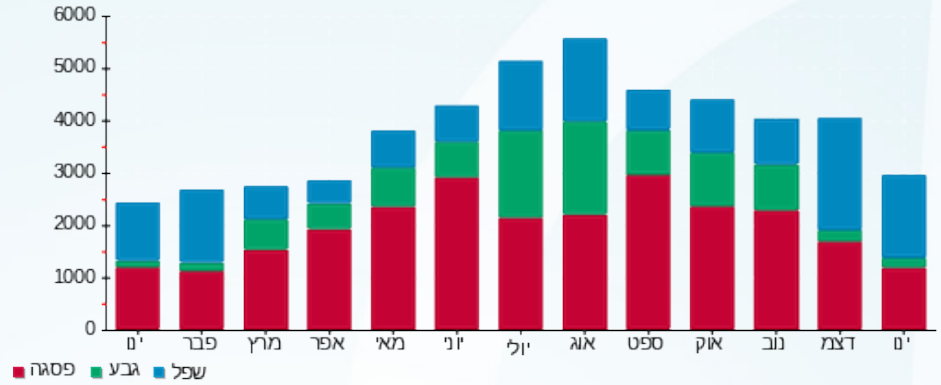

■ פסגה ■ גבע ■ שפל





12/02/20 תאריך הפקה:
 28/01/20 תאריך קריאה נוכחית:
 01/01/20 תאריך קריאה קודמת:

שם דייר: קופיקס
 שם אתר: קופיקס בני ברק

לקוח/ה נכבד/ה, אנו מתכבדים להגיש את חישוב צריכת החשמל לתקופה 01/01/20 - 28/01/20:

קופיקס - 3 - 16254164(0x0)

סוג תעריף	סוג צריכה	קריאה קודמת	קריאה נוכחית	סה"כ צריכה בקוט"ש	מחיר לקוט"ש בא"ג	סה"כ לתשלום
פרטי חשבון עבור תאריכים:						
777	פסגה	01/01/20	28/01/20	717.40	93.10	667.90 ₪
778	גבע	24,382.20	24,598.40	216.20	56.22	121.55 ₪
779	שפל	46,561.90	48,577.60	2,015.70	34.70	699.45 ₪

תוספת קבועה

סוג תעריף	הערה	סה"כ לתשלום
	חיוב בגין הפקת חשבון	28.00 ₪

סה"כ לדייר:

פסגה	גבע	שפל	סה"כ	שיא ביקוש
717.40	216.20	2,015.70	2,949.30	13.41
₪ 667.90	₪ 121.55	₪ 699.45	₪ 1,488.89	

סה"כ צריכה
 סה"כ לתשלום

65.20 ₪	תשלום קבוע	לא כולל מע"מ
0.00 ₪	תשלום עבור גודל חיבור בKVA (0x0)	
0.832	מקדם הספק	
131.18 ₪	תשלום עבור מקדם הספק	
1,713.28 ₪	סה"כ לתשלום	

התפלגות חיוב בש"ח לפי תעו"ז

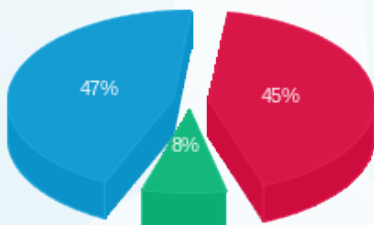

פסגה (₪ 667.90)
 גבע (₪ 121.55)
 שפל (₪ 699.45)

הסטוריית צריכה בקוט"ש

