

12/02/20 תאריך הפקדה:
 31/01/20 תאריך קריאה נוכחי:
 01/01/20 תאריך קריאה קודמת:

שם דייר: *יחידת קירור 1 (מ"א כלול בסה"כ)
 שם אתר: אשדוד סנטר

לקוח/ה נכבד/ה, אנו מתכבדים להגיש את חישוב צריכת החשמל לתקופה 01/01/20 - 31/01/20:

יחידת קירור 1 (מ"א כלול בסה"כ) - 1 - 00022666 (0x0)

סוג תעריף	סוג צריכה	קריאה קודמת	קריאה נוכחית	סה"כ צריכה בקוט"ש	מחיר לקוט"ש בא"ג	סה"כ לתשלום
פרטי חשבון עבור תאריכים:						
		01/01/20	31/01/20			
777	פסגה	768,664.10	768,729.65	65.55	93.10	61.03 ₪
778	גבע	339,898.51	339,932.90	34.38	56.22	19.33 ₪
779	שפל	151,676.14	151,930.12	253.98	34.70	88.13 ₪

סה"כ לדיר:

פסגה	גבע	שפל	סה"כ	שיא ביקוש
65.55	34.38	253.98	353.91	0.49
₪ 61.03	₪ 19.33	₪ 88.13	₪ 168.49	

סה"כ צריכה
 סה"כ לתשלום

₪ 0.00	תשלום קבוע	
₪ 0.00	תשלום עבור גודל חיבור בKVA (0x0)	
₪ 168.49	סה"כ לתשלום	לא כולל מע"מ

התפלגות חיוב בש"ח לפי תע"ז

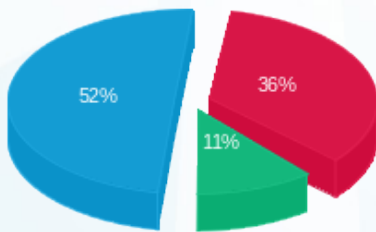

פסגה (₪ 61.03) ■
 גבע (₪ 19.33) ■
 שפל (₪ 88.13) ■

הסטוריית צריכה בקוט"ש

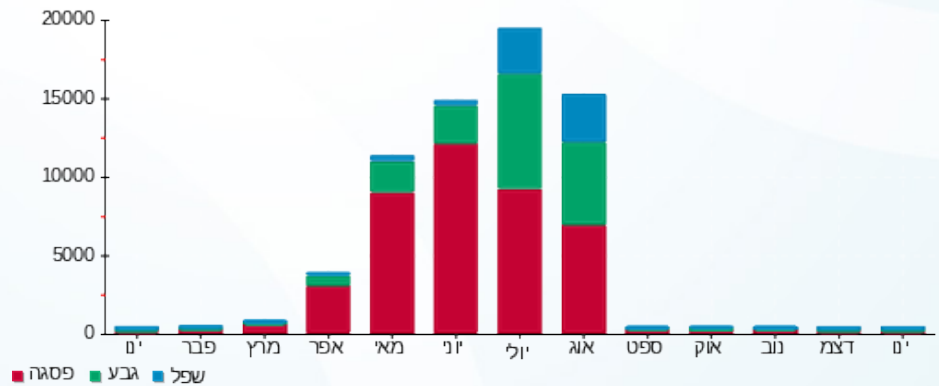

פסגה ■ גבע ■ שפל





12/02/20 תאריך הפקה:
 31/01/20 תאריך קריאה נוכחית:
 01/01/20 תאריך קריאה קודמת:

שם דייר: *יחידת קירור 2 (מ"א כלול בסה"כ)
 שם אתר: אשדוד סנטר

לקוח/ה נכבד/ה, אנו מתכבדים להגיש את חישוב צריכת החשמל לתקופה 01/01/20 - 31/01/20:

יחידת קירור 2 (מ"א כלול בסה"כ) - 2 - 00022666 (0x0)

סוג תעריף	סוג צריכה	קריאה קודמת	קריאה נוכחית	סה"כ צריכה בקוט"ש	מחיר לקוט"ש בא"ג	סה"כ לתשלום
פרטי חשבון עבור תאריכים:						
777	פסגה	01/01/20	31/01/20	537,281.34	93.10	81.96 ₪
778	גבע	255,744.46	255,789.92	45.47	56.22	25.56 ₪
779	שפל	115,987.12	116,326.26	339.14	34.70	117.68 ₪

סה"כ לדייר:

פסגה	גבע	שפל	סה"כ	שיא ביקוש
88.03	45.47	339.14	472.64	0.66
81.96 ₪	25.56 ₪	117.68 ₪	225.20 ₪	

סה"כ צריכה
 סה"כ לתשלום

0.00 ₪	תשלום קבוע	
0.00 ₪	תשלום עבור גודל חיבור בKVA (0x0)	
225.20 ₪	סה"כ לתשלום	לא כולל מע"מ

התפלגות חיוב בש"ח לפי תעו"ז

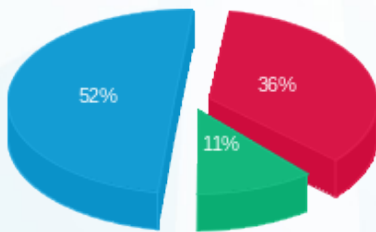

פסגה (81.96 ₪) 52%
 גבע (25.56 ₪) 11%
 שפל (117.68 ₪) 36%

הסטוריית צריכה בקוט"ש

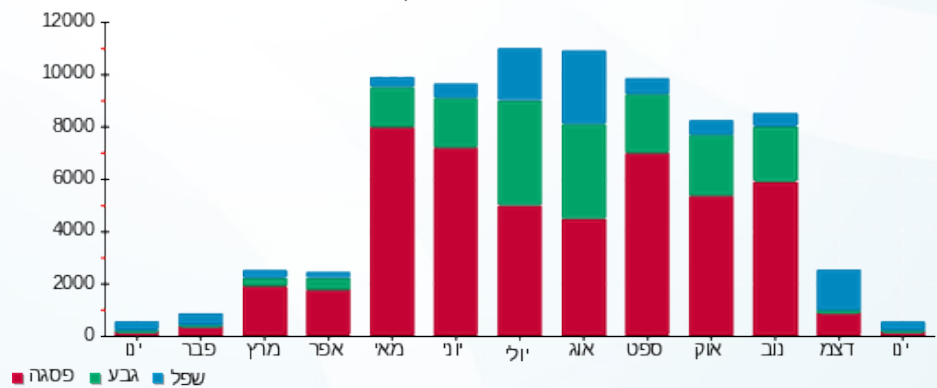



12/02/20 תאריך הפקה:
 31/01/20 תאריך קריאה נוכחית:
 01/01/20 תאריך קריאה קודמת:

שם דייר: *יחידת קירור 3 (מ"א כלול בסה"כ)
 שם אתר: אשדוד סנטר

לקוח/ה נכבד/ה, אנו מתכבדים להגיש את חישוב צריכת החשמל לתקופה 01/01/20 - 31/01/20:

יחידת קירור 3 מא כלול בסה"כ - 4 - 16045529 (0x0)

סה"כ לתשלום	מחיר לקוט"ש בא"ג	סה"כ צריכה בקוט"ש	קריאה נוכחית	קריאה קודמת	סוג צריכה	סוג תעריף
			31/01/20	01/01/20		פרטי חשבון עבור תאריכים:
₪ 88.63	93.10	95.20	232,414.80	232,319.60	פסגה	777
₪ 27.89	56.22	49.60	101,838.00	101,788.40	גבע	778
₪ 128.95	34.70	371.60	45,548.40	45,176.80	שפל	779

סה"כ לדייר:

שיא ביקוש	סה"כ	שפל	גבע	פסגה
6.60	516.40	371.60	49.60	95.20
	₪ 245.46	₪ 128.95	₪ 27.89	₪ 88.63

סה"כ צריכה
 סה"כ לתשלום

₪ 0.00	תשלום קבוע	
₪ 0.00	תשלום עבור גודל חיבור בKVA (0x0)	
₪ 245.46	סה"כ לתשלום	לא כולל מע"מ

התפלגות חיוב בש"ח לפי תעו"ז

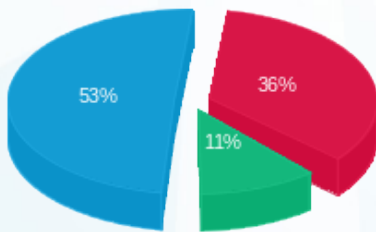

פסגה (₪ 88.63)
 גבע (₪ 27.89)
 שפל (₪ 128.95)

הסטוריית צריכה בקוט"ש

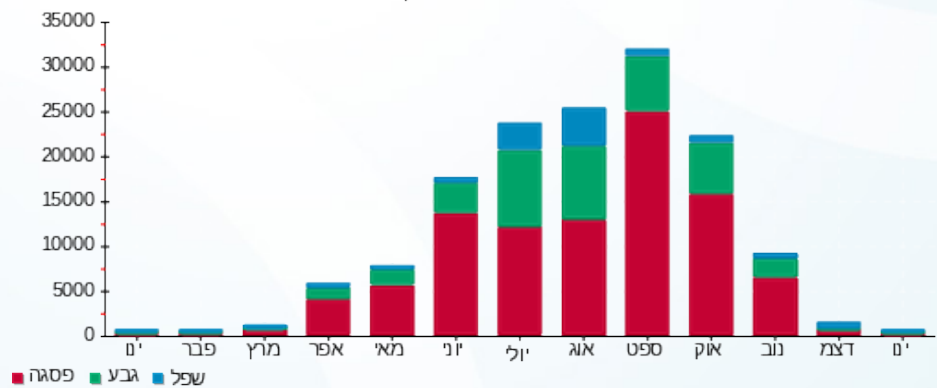

12/02/20

תאריך הפקה:

שם דייר: *לוח משאבות מי קירור(מ"א כלול בסה"כ)

31/01/20

תאריך קריאה נוכחית:

שם אתר: אשדוד סנטר

01/01/20

תאריך קריאה קודמת:

לקוח/ה נכבד/ה, אנו מתכבדים להגיש את חישוב צריכת החשמל לתקופה 01/01/20 - 31/01/20:

לוח משאבות מי קירור(מ"א כלול בסה"כ) - 3 - 00022666(0x0)

סוג תעריף	סוג צריכה	קריאה קודמת	קריאה נוכחית	סה"כ צריכה בקוט"ש	מחיר לקוט"ש בא"ג	סה"כ לתשלום
			01/01/20	31/01/20	פרטי חשבון עבור תאריכים:	
777	פסגה	525,933.05	526,082.80	149.76	93.10	139.42 ₪
778	גבע	282,751.78	282,762.89	11.11	56.22	6.25 ₪
779	שפל	206,075.86	206,329.76	253.89	34.70	88.10 ₪

סה"כ לדייר:

פסגה	גבע	שפל	סה"כ	שיא ביקוש
149.76	11.11	253.89	414.76	2.44
139.42 ₪	6.25 ₪	88.10 ₪	233.77 ₪	

סה"כ צריכה

סה"כ לתשלום

0.00 ₪	תשלום קבוע	
0.00 ₪	תשלום עבור גודל חיבור בKVA (0x0)	
233.77 ₪	סה"כ לתשלום	לא כולל מע"מ

התפלגות חיוב בש"ח לפי תעו"ז

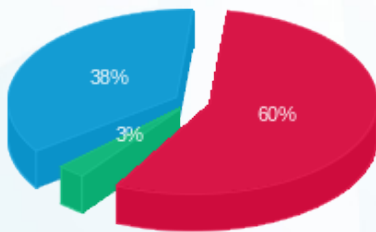

- פסגה (139.42 ₪) 60%
- גבע (6.25 ₪) 3%
- שפל (88.10 ₪) 38%

הסטוריית צריכה בקוט"ש

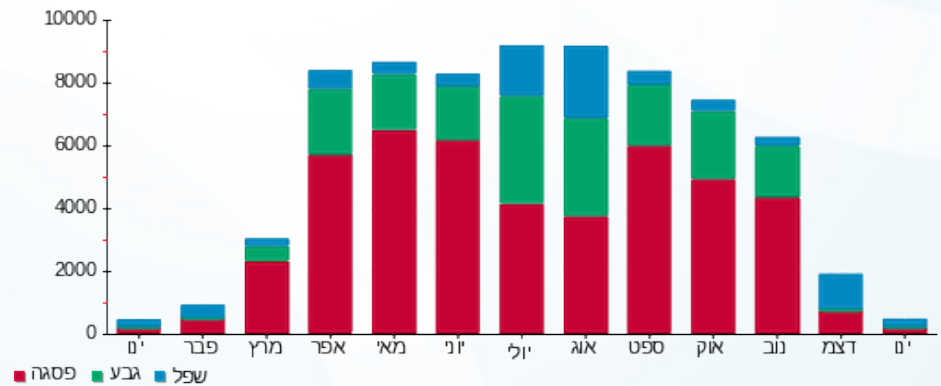

12/02/20 תאריך הפקה:
 31/01/20 תאריך קריאה נוכחית:
 01/01/20 תאריך קריאה קודמת:

שם דייר: TEKA
 שם אתר: אשדוד סנטר

לקוח/ה נכבד/ה, אנו מתכבדים להגיש את חישוב צריכת החשמל לתקופה 01/01/20 - 31/01/20:

TEKA - (3x63)16092163 - 1

סוג תעריף	סוג צריכה	קריאה קודמת	קריאה נוכחית	סה"כ צריכה בקוט"ש	מחיר לקוט"ש בא"ג	סה"כ לתשלום
פרטי חשבון עבור תאריכים:						
777	פסגה	01/01/20	31/01/20	622.00	93.10	579.08 ₪
778	גבע	8,387.10	8,436.25	49.15	56.22	27.63 ₪
779	שפל	19,599.95	21,061.50	1,461.55	34.70	507.16 ₪

סה"כ לדייר:

פסגה	גבע	שפל	סה"כ	שיא ביקוש
622.00	49.15	1,461.55	2,132.70	11.33
579.08 ₪	27.63 ₪	507.16 ₪	1,113.87 ₪	

סה"כ צריכה
 סה"כ לתשלום

200.95 ₪	תשלום קבוע	
6.98 ₪	תשלום עבור גודל חיבור בKVA (3x63)	
1,321.80 ₪	סה"כ לתשלום	לא כולל מע"מ

התפלגות חיוב בש"ח לפי תעו"ז

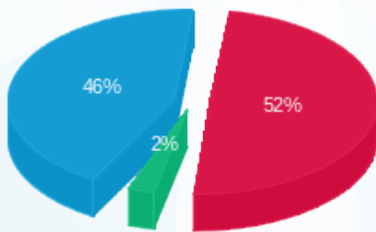

■ פסגה (579.08 ₪)
 ■ גבע (27.63 ₪)
 ■ שפל (507.16 ₪)

הסטוריית צריכה בקוט"ש

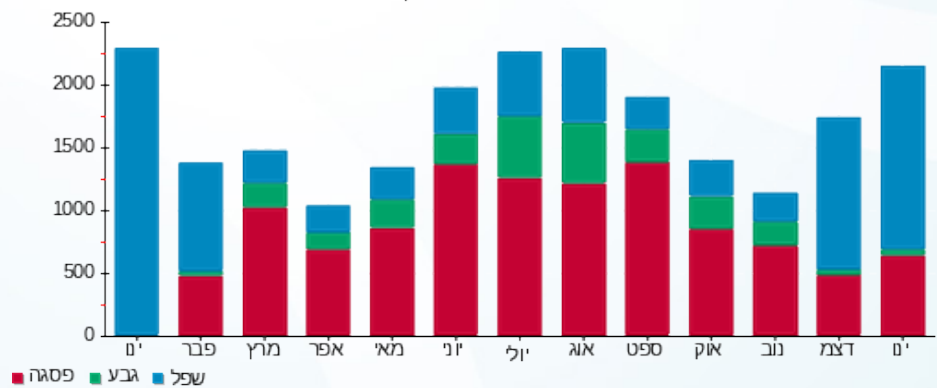



12/02/20 תאריך הפקה:
 31/01/20 תאריך קריאה נוכחית:
 01/01/20 תאריך קריאה קודמת:

שם דייר: אולג חיגר- גרובר פארם
 שם אתר: אשדוד סנטר

לקוח/ה נכבד/ה, אנו מתכבדים להגיש את חישוב צריכת החשמל לתקופה 01/01/20 - 31/01/20:

אולג חיגר- גרובר פארם - 1 - 00016772(3x100)

סוג תעריף	סוג צריכה	קריאה קודמת	קריאה נוכחית	סה"כ צריכה בקוט"ש	מחיר לקוט"ש בא"ג	סה"כ לתשלום
פרטי חשבון עבור תאריכים:						
		01/01/20	31/01/20			
777	פסגה	680,817.99	681,788.88	970.89	93.10	903.90 ₪
778	גבע	544,115.97	544,370.76	254.79	56.22	143.24 ₪
779	שפל	354,596.67	357,086.56	2,489.89	34.70	863.99 ₪

סה"כ לדייר:

פסגה	גבע	שפל	סה"כ	שיא ביקוש
970.89	254.79	2,489.89	3,715.57	13.40
903.90 ₪	143.24 ₪	863.99 ₪	1,911.14 ₪	

סה"כ צריכה
 סה"כ לתשלום

200.95 ₪	תשלום קבוע	
11.08 ₪	תשלום עבור גודל חיבור בKVA (3x100)	
2,123.16 ₪	סה"כ לתשלום	לא כולל מע"מ

התפלגות חיוב בש"ח לפי תעו"ז

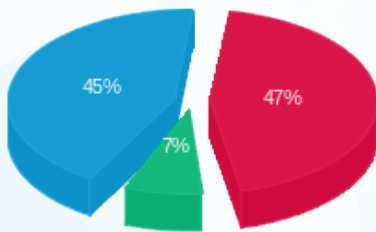

■ פסגה (903.90 ₪)
 ■ גבע (143.24 ₪)
 ■ שפל (863.99 ₪)

הסטוריית צריכה בקוט"ש

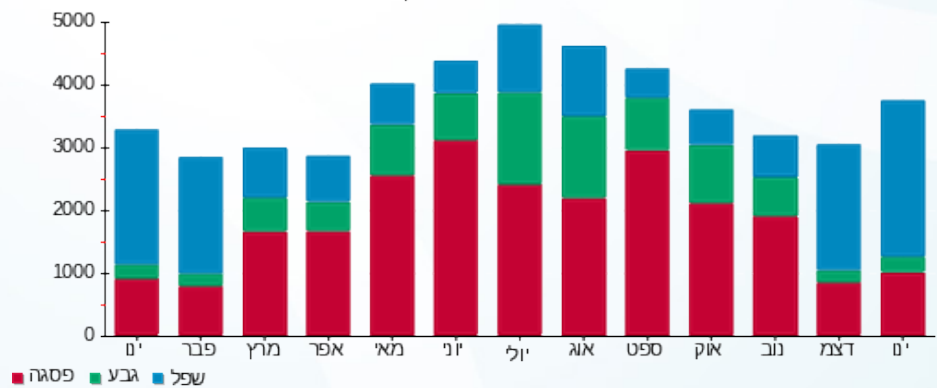

12/02/20 תאריך הפקה:
 31/01/20 תאריך קריאה נוכחית:
 01/01/20 תאריך קריאה קודמת:

שם דייר: אורל כאן בע"מ
 שם אתר: אשדוד סנטר

לקוח/ה נכבד/ה, אנו מתכבדים להגיש את חישוב צריכת החשמל לתקופה 01/01/20 - 31/01/20:

אורל כאן בע"מ - 1 - 00024708 (3x100)

סוג תעריף	סוג צריכה	קריאה קודמת	קריאה נוכחית	סה"כ צריכה בקוט"ש	מחיר לקוט"ש בא"ג	סה"כ לתשלום
פרטי חשבון עבור תאריכים:						
777	פסגה	01/01/20	31/01/20	1,055.00	93.10	982.20 ₪
778	גבע	53,667.71	53,710.99	43.28	56.22	24.33 ₪
779	שפל	38,132.77	39,564.90	1,432.12	34.70	496.95 ₪

סה"כ לדיר:

פסגה	גבע	שפל	סה"כ	שיא ביקוש
1,055.00	43.28	1,432.12	2,530.40	16.50
982.20 ₪	24.33 ₪	496.95 ₪	1,503.48 ₪	

סה"כ צריכה
 סה"כ לתשלום

200.95 ₪	תשלום קבוע	
11.08 ₪	תשלום עבור גודל חיבור ב KVA (3x100)	
1,715.51 ₪	סה"כ לתשלום	לא כולל מע"מ

התפלגות חיוב בש"ח לפי תע"ז

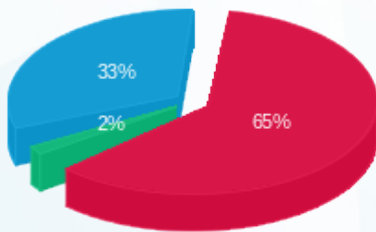

פסגה (982.20 ₪)
 גבע (24.33 ₪)
 שפל (496.95 ₪)

הסטוריית צריכה בקוט"ש

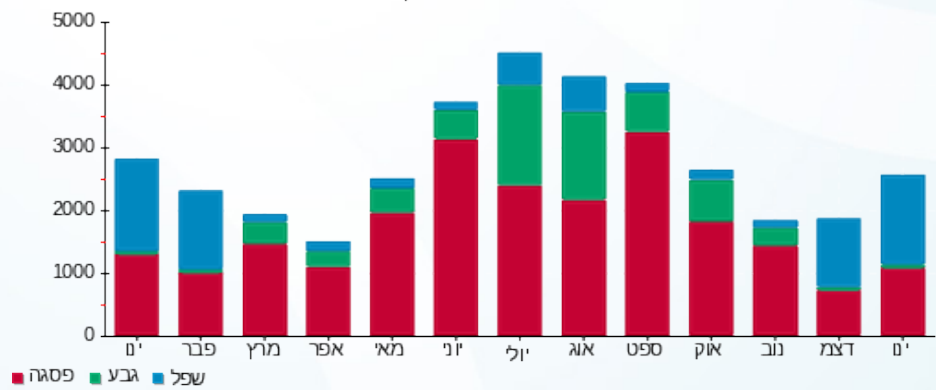



12/02/20 תאריך הפקה:
 31/01/20 תאריך קריאה נוכחית:
 01/01/20 תאריך קריאה קודמת:

שם דייר: אלבר
 שם אתר: אשדוד סנטר

לקוח/ה נכבד/ה, אנו מתכבדים להגיש את חישוב צריכת החשמל לתקופה 01/01/20 - 31/01/20:

אלבר - 2 - 16092163 (3x63)

סוג תעריף	סוג צריכה	קריאה קודמת	קריאה נוכחית	סה"כ צריכה בקוט"ש	מחיר לקוט"ש בא"ג	סה"כ לתשלום
פרטי חשבון עבור תאריכים:						
777	פסגה	01/01/20	31/01/20	503.70	93.10	468.94 ₪
778	גבע	2,854.10	3,070.10	216.00	56.22	121.44 ₪
779	שפל	5,275.90	7,410.80	2,134.90	34.70	740.81 ₪

סה"כ לדייר:

פסגה	גבע	שפל	סה"כ	שיא ביקוש
503.70	216.00	2,134.90	2,854.60	11.34
468.94 ₪	121.44 ₪	740.81 ₪	1,331.19 ₪	

סה"כ צריכה
 סה"כ לתשלום

200.95 ₪	תשלום קבוע	
6.98 ₪	תשלום עבור גודל חיבור בKVA (3x63)	
1,539.12 ₪	סה"כ לתשלום	לא כולל מע"מ

התפלגות חיוב בש"ח לפי תע"ז

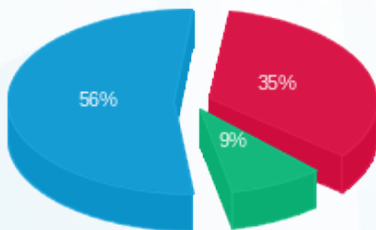

■ פסגה (468.94 ₪)
 ■ גבע (121.44 ₪)
 ■ שפל (740.81 ₪)

הסטוריית צריכה בקוט"ש

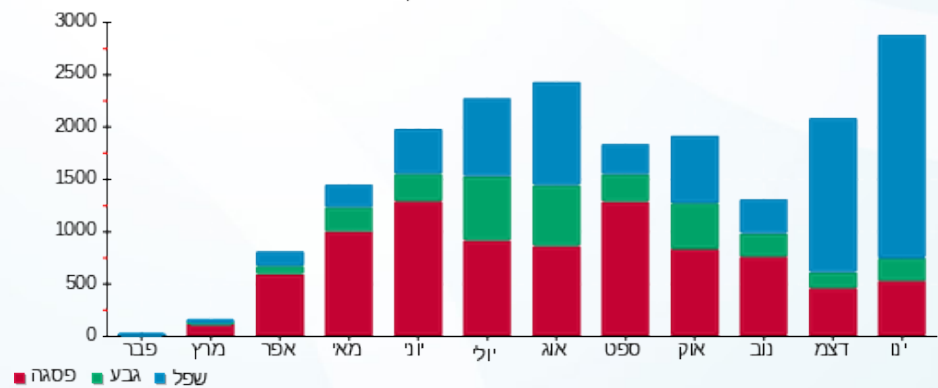



תאריך הפקדה: 12/02/20
 תאריך קריאה נוכחית: 31/01/20
 תאריך קריאה קודמת: 01/01/20

שם דייר: בריל תעשיות נעלים (גלי)
 שם אתר: אשדוד סנטר

לקוח/ה נכבד/ה, אנו מתכבדים להגיש את חישוב צריכת החשמל לתקופה 01/01/20 - 31/01/20:

בריל תעשיות נעלים (גלי) - 1 - 17313538(0x0)

סוג תעריף	סוג צריכה	קריאה קודמת	קריאה נוכחית	סה"כ צריכה בקוט"ש	מחיר לקוט"ש בא"ג	סה"כ לתשלום
פרטי חשבון עבור תאריכים:						
777	פסגה	01/01/20	31/01/20	1,384.20	93.10	1,288.69 ₪
778	גבע	5,620.10	5,701.29	81.19	56.22	45.65 ₪
779	שפל	3,167.50	5,307.42	2,139.92	34.70	742.55 ₪

סה"כ לדייר:

פסגה	גבע	שפל	סה"כ	שיא ביקוש
1,384.20	81.19	2,139.92	3,605.31	30.16
1,288.69 ₪	45.65 ₪	742.55 ₪	2,076.89 ₪	

סה"כ צריכה
 סה"כ לתשלום

200.95 ₪	תשלום קבוע	
0.00 ₪	תשלום עבור גודל חיבור בKVA (0x0)	
2,277.84 ₪	סה"כ לתשלום	לא כולל מע"מ

התפלגות חיוב בש"ח לפי תעו"ז

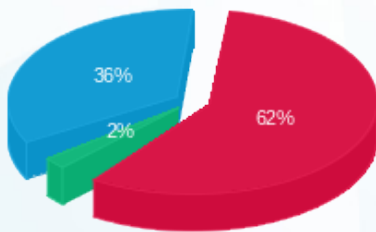

פסגה (1,288.69 ₪) 62%
 גבע (45.65 ₪) 36%
 שפל (742.55 ₪) 2%

הסטוריית צריכה בקוט"ש

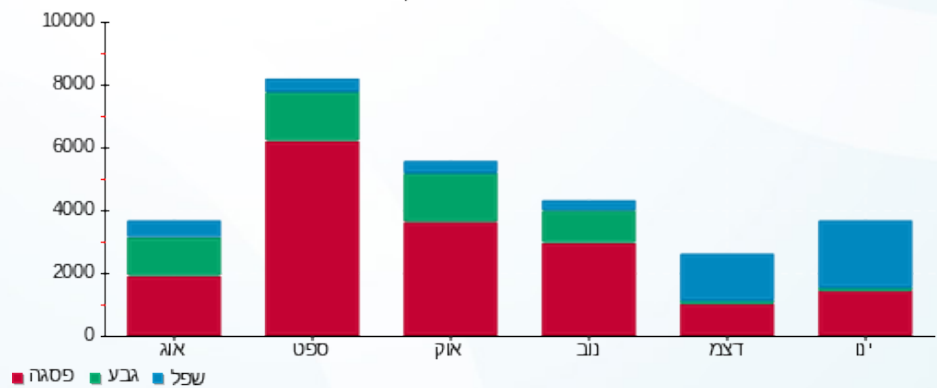



12/02/20

תאריך הפקדה:

שם דייר: הום סנטר בעמ

31/01/20

תאריך קריאה נוכחית:

שם אתר: אשדוד סנטר

01/01/20

תאריך קריאה קודמת:

לקוח/ה נכבד/ה, אנו מתכבדים להגיש את חישוב צריכת החשמל לתקופה 01/01/20 - 31/01/20:

הום סנטר בעמ - 2 - 16092198 (3x1250)

סוג תעריף	סוג צריכה	קריאה קודמת	קריאה נוכחית	סה"כ צריכה בקוט"ש	מחיר לקוט"ש בא"ג	סה"כ לתשלום
		01/01/20	31/01/20	פרטי חשבון עבור תאריכים:		
777	פסגה	1,343,537.04	1,353,478.00	9,940.96	93.10	9,255.03 ₪
778	גבע	430,182.04	431,798.00	1,615.96	56.22	908.49 ₪
779	שפל	627,311.08	649,786.00	22,474.92	34.70	7,798.80 ₪

סה"כ לדייר:

פסגה	גבע	שפל	סה"כ	שיא ביקוש
9,940.96	1,615.96	22,474.92	34,031.84	104.96
9,255.03 ₪	908.49 ₪	7,798.80 ₪	17,962.32 ₪	

סה"כ צריכה

סה"כ לתשלום

200.95 ₪	תשלום קבוע	
138.45 ₪	תשלום עבור גודל חיבור בKVA (3x1250)	
18,301.72 ₪	סה"כ לתשלום	לא כולל מע"מ

התפלגות חיוב בש"ח לפי תע"ז

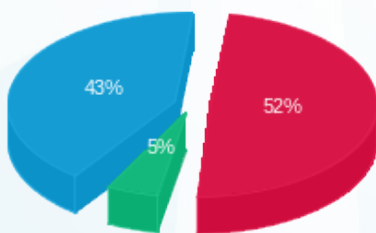

- פסגה (9,255.03 ₪) - 52%
- גבע (908.49 ₪) - 43%
- שפל (7,798.80 ₪) - 5%

הסטוריית צריכה בקוט"ש

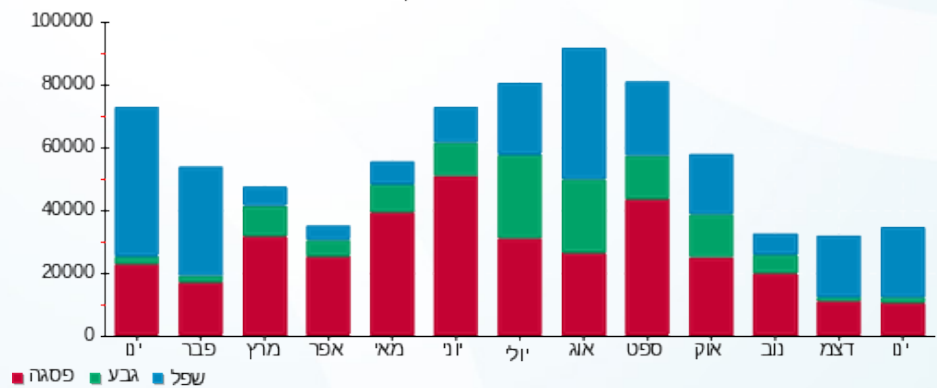



12/02/20 תאריך הפקה:
 31/01/20 תאריך קריאה נוכחית:
 01/01/20 תאריך קריאה קודמת:

שם דייר: זגה יבוא ושיווק רהיטים בע"מ
 שם אתר: אשדוד סנטר

לקוח/ה נכבד/ה, אנו מתכבדים להגיש את חישוב צריכת החשמל לתקופה 01/01/20 - 31/01/20:

זגה יבוא ושיווק רהיטים בע"מ - 3 - 16045529(3x160)

סוג תעריף	סוג צריכה	קריאה קודמת	קריאה נוכחית	סה"כ צריכה בקוט"ש	מחיר לקוט"ש בא"ג	סה"כ לתשלום
פרטי חשבון עבור תאריכים:						
777	פסגה	01/01/20	31/01/20	450.10	93.10	419.04 ₪
778	גבע	5,803.50	5,812.50	9.00	56.22	5.06 ₪
779	שפל	8,712.90	9,072.60	359.70	34.70	124.82 ₪

סה"כ לדייר:

פסגה	גבע	שפל	סה"כ	שיא ביקוש
450.10	9.00	359.70	818.80	131.82
419.04 ₪	5.06 ₪	124.82 ₪	548.92 ₪	

סה"כ צריכה
 סה"כ לתשלום

200.95 ₪	תשלום קבוע	
17.72 ₪	תשלום עבור גודל חיבור בKVA (3x160)	
767.59 ₪	סה"כ לתשלום	לא כולל מע"מ

התפלגות חיוב בש"ח לפי תע"ז

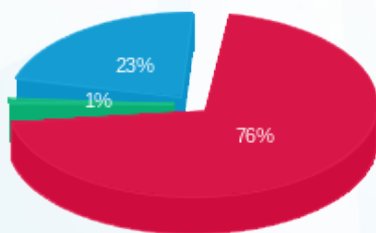

■ פסגה (419.04 ₪)
 ■ גבע (5.06 ₪)
 ■ שפל (124.82 ₪)

הסטוריית צריכה בקוט"ש

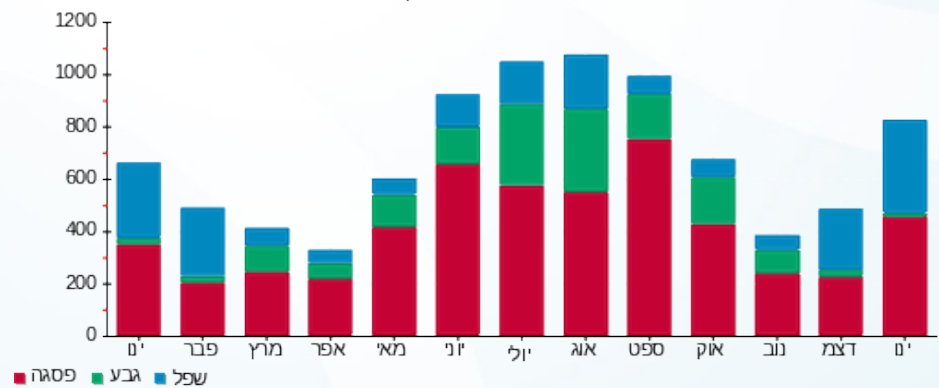

12/02/20 תאריך הפקה:
 31/01/20 תאריך קריאה נוכחית:
 01/01/20 תאריך קריאה קודמת:

שם דייר: זול פעמי- פינטו מוריס
 שם אתר: אשדוד סנטר

לקוח/ה נכבד/ה, אנו מתכבדים להגיש את חישוב צריכת החשמל לתקופה 01/01/20 - 31/01/20:

זול פעמי- פינטו מוריס - 1 - 00020488 (3x100)

סוג תעריף	סוג צריכה	קריאה קודמת	קריאה נוכחית	סה"כ צריכה בקוט"ש	מחיר לקוט"ש בא"ג	סה"כ לתשלום
פרטי חשבון עבור תאריכים:						
777	פסגה	01/01/20	31/01/20	1,304.53	93.10	1,214.52 ₪
778	גבע	175,930.24	176,231.57	301.33	56.22	169.41 ₪
779	שפל	127,566.07	129,012.66	1,446.59	34.70	501.97 ₪

סה"כ לדייר:

פסגה	גבע	שפל	סה"כ	שיא ביקוש
1,304.53	301.33	1,446.59	3,052.45	13.43
1,214.52 ₪	169.41 ₪	501.97 ₪	1,885.89 ₪	

סה"כ צריכה
 סה"כ לתשלום

200.95 ₪	תשלום קבוע	
11.08 ₪	תשלום עבור גודל חיבור בKVA (3x100)	
2,097.92 ₪	סה"כ לתשלום	לא כולל מע"מ

התפלגות חיוב בש"ח לפי תע"ז

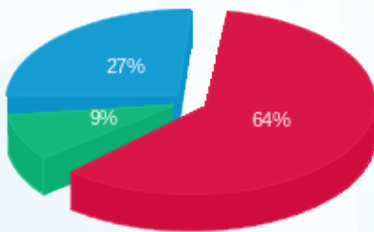

■ פסגה (1,214.52 ₪)
 ■ גבע (169.41 ₪)
 ■ שפל (501.97 ₪)

הסטוריית צריכה בקוט"ש

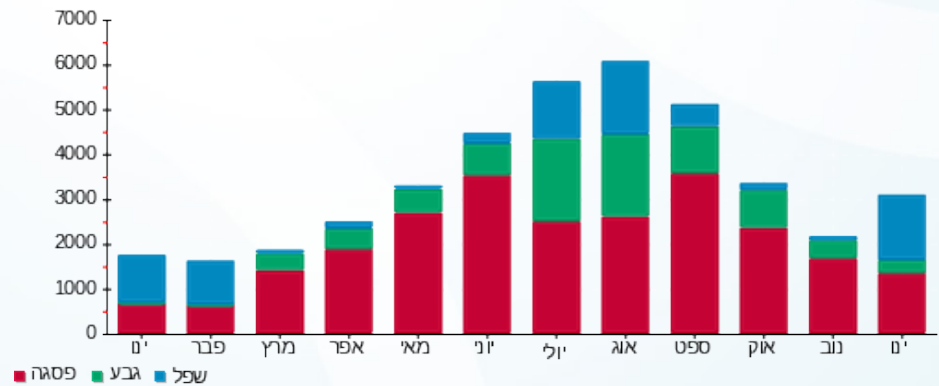

12/02/20 תאריך הפקדה:
 31/01/20 תאריך קריאה נוכחית:
 01/01/20 תאריך קריאה קודמת:

שם דייר: חברת זול סטוק האורגים אשדוד בע"מ
 שם אתר: אשדוד סנטר

לקוח/ה נכבד/ה, אנו מתכבדים להגיש את חישוב צריכת החשמל לתקופה 01/01/20 - 31/01/20:

חברת זול סטוק האורגים אשדוד בע"מ - 1 - 00012798 (3x1000)

סוג תעריף	סוג צריכה	קריאה קודמת	קריאה נוכחית	סה"כ צריכה בקוט"ש	מחיר לקוט"ש בא"ג	סה"כ לתשלום
פרטי חשבון עבור תאריכים:						
777	פסגה	01/01/20	31/01/20	3,297.57	93.10	3,070.04 ₪
778	גבע	52,579.77	53,065.88	486.11	56.22	273.29 ₪
779	שפל	65,929.32	73,940.79	8,011.47	34.70	2,779.98 ₪

סה"כ לדייר:

פסגה	גבע	שפל	סה"כ	שיא ביקוש
3,297.57	486.11	8,011.47	11,795.15	37.22
3,070.04 ₪	273.29 ₪	2,779.98 ₪	6,123.31 ₪	

סה"כ צריכה
 סה"כ לתשלום

200.95 ₪	תשלום קבוע	
110.76 ₪	תשלום עבור גודל חיבור בKVA (3x1000)	
6,435.02 ₪	סה"כ לתשלום	לא כולל מע"מ

התפלגות חיוב בש"ח לפי תע"ז

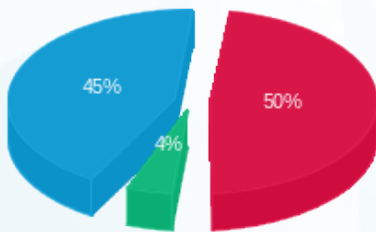

■ פסגה (3,070.04 ₪)
 ■ גבע (273.29 ₪)
 ■ שפל (2,779.98 ₪)

הסטוריית צריכה בקוט"ש

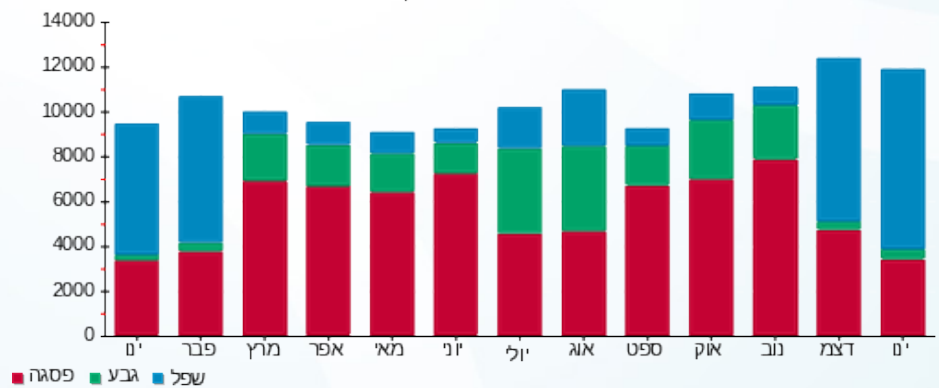

12/02/20 תאריך הפקה:
 31/01/20 תאריך קריאה נוכחית:
 01/01/20 תאריך קריאה קודמת:

שם דייר: חברת ר.א. ריהוט ומזון בע"מ
 שם אתר: אשדוד סנטר

לקוח/ה נכבד/ה, אנו מתכבדים להגיש את חישוב צריכת החשמל לתקופה 01/01/20 - 31/01/20:

חברת ר.א. ריהוט ומזון בע"מ - 4 - 00024595 (3x125)

סוג תעריף	סוג צריכה	קריאה קודמת	קריאה נוכחית	סה"כ צריכה בקוט"ש	מחיר לקוט"ש בא"ג	סה"כ לתשלום
פרטי חשבון עבור תאריכים:						
777	פסגה	01/01/20	31/01/20	425.96	93.10	396.57 ₪
778	גבע	95,747.00	95,813.11	66.11	56.22	37.17 ₪
779	שפל	103,058.07	104,069.12	1,011.05	34.70	350.84 ₪

סה"כ לדיר:

פסגה	גבע	שפל	סה"כ	שיא ביקוש
425.96	66.11	1,011.05	1,503.12	4.71
396.57 ₪	37.17 ₪	350.84 ₪	784.57 ₪	

סה"כ צריכה
 סה"כ לתשלום

200.95 ₪	תשלום קבוע	
13.84 ₪	תשלום עבור גודל חיבור בKVA (3x125)	
999.37 ₪	סה"כ לתשלום	לא כולל מע"מ

התפלגות חיוב בש"ח לפי תע"ז

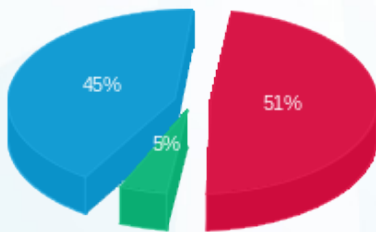

פסגה (396.57 ₪) 45%
 גבע (37.17 ₪) 5%
 שפל (350.84 ₪) 51%

הסטוריית צריכה בקוט"ש

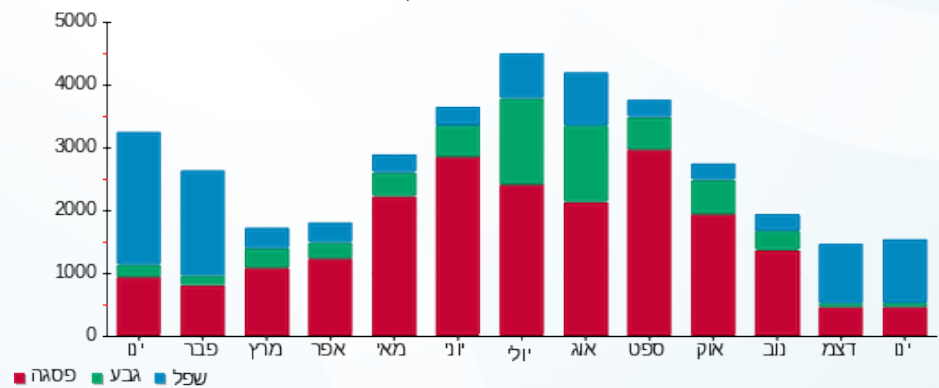

12/02/20 תאריך הפקדה:
 31/01/20 תאריך קריאה נוכחית:
 01/01/20 תאריך קריאה קודמת:

שם דייר: יעקב ומשה (רהיטים)
 שם אתר: אשדוד סנטר

לקוח/ה נכבד/ה, אנו מתכבדים להגיש את חישוב צריכת החשמל לתקופה 01/01/20 - 31/01/20:

יעקב ומשה (רהיטים) - 1 - 00024595 (3x125)

סוג תעריף	סוג צריכה	קריאה קודמת	קריאה נוכחית	סה"כ צריכה בקוט"ש	מחיר לקוט"ש בא"ג	סה"כ לתשלום
פרטי חשבון עבור תאריכים:						
777	פסגה	01/01/20	31/01/20	911.81	93.10	848.90 ₪
778	גבע	141,893.82	141,946.79	52.96	56.22	29.78 ₪
779	שפל	77,291.52	78,509.28	1,217.76	34.70	422.56 ₪

סה"כ לדיר:

פסגה	גבע	שפל	סה"כ	שיא ביקוש
911.81	52.96	1,217.76	2,182.54	13.74
848.90 ₪	29.78 ₪	422.56 ₪	1,301.24 ₪	

סה"כ צריכה
 סה"כ לתשלום

200.95 ₪	תשלום קבוע	
13.84 ₪	תשלום עבור גודל חיבור בKVA (3x125)	
1,516.03 ₪	סה"כ לתשלום	לא כולל מע"מ

התפלגות חיוב בש"ח לפי תע"ז

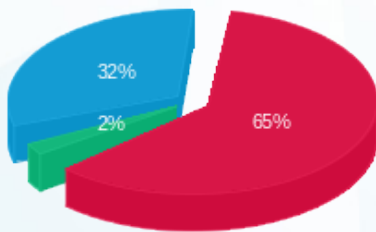

פסגה (848.90 ₪) 65%
 גבע (29.78 ₪) 2%
 שפל (422.56 ₪) 32%

הסטוריית צריכה בקוט"ש

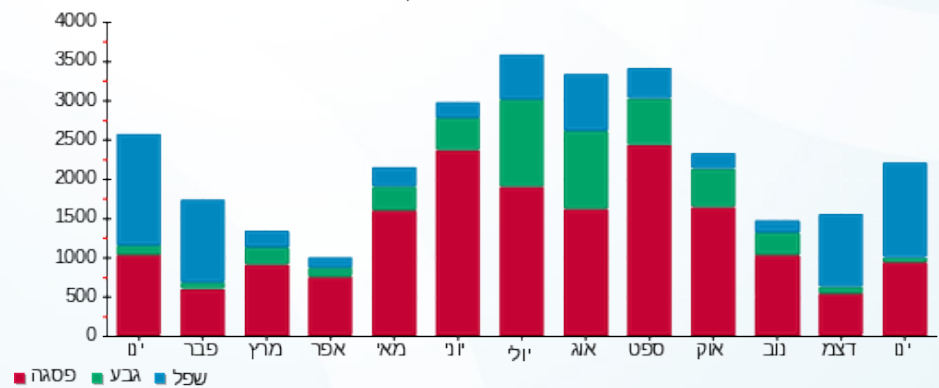

12/02/20 תאריך הפקדה:
 31/01/20 תאריך קריאה נוכחית:
 01/01/20 תאריך קריאה קודמת:

שם דייר: כהן יוסי רהיטי ולנטינו
 שם אתר: אשדוד סנטר

לקוח/ה נכבד/ה, אנו מתכבדים להגיש את חישוב צריכת החשמל לתקופה 01/01/20 - 31/01/20:

כהן יוסי רהיטי ולנטינו - 1 - 00022572 (3x100)

סוג תעריף	סוג צריכה	קריאה קודמת	קריאה נוכחית	סה"כ צריכה בקוט"ש	מחיר לקוט"ש בא"ג	סה"כ לתשלום
פרטי חשבון עבור תאריכים:						
777	פסגה	01/01/20	31/01/20	849.02	93.10	790.44 ₪
778	גבע	128,062.38	128,183.39	121.01	56.22	68.03 ₪
779	שפל	94,333.82	96,313.45	1,979.63	34.70	686.93 ₪

סה"כ לדייר:

פסגה	גבע	שפל	סה"כ	שיא ביקוש
849.02	121.01	1,979.63	2,949.65	11.66
790.44 ₪	68.03 ₪	686.93 ₪	1,545.40 ₪	

סה"כ צריכה
 סה"כ לתשלום

200.95 ₪	תשלום קבוע	
11.08 ₪	תשלום עבור גודל חיבור בKVA (3x100)	
1,757.43 ₪	סה"כ לתשלום	לא כולל מע"מ

התפלגות חיוב בש"ח לפי תע"ז

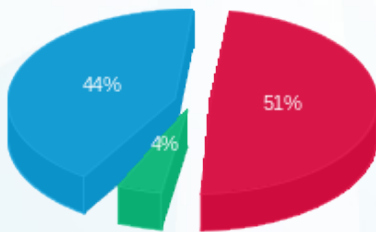

■ פסגה (790.44 ₪)
 ■ גבע (68.03 ₪)
 ■ שפל (686.93 ₪)

הסטוריית צריכה בקוט"ש

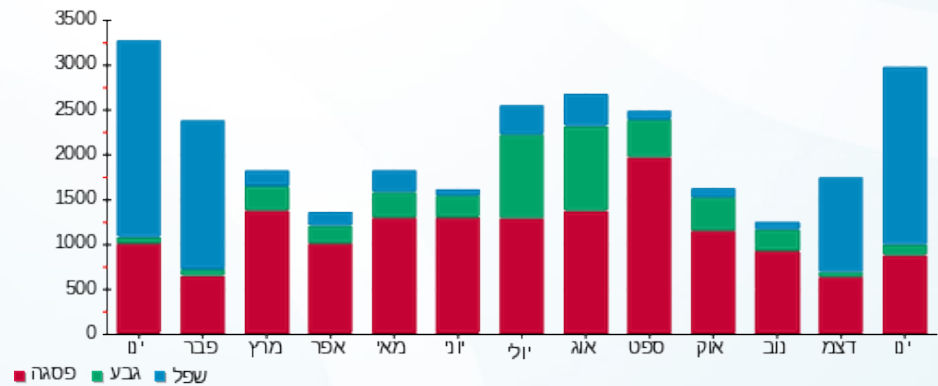



12/02/20 תאריך הפקדה:
 31/01/20 תאריך קריאה נוכחית:
 01/01/20 תאריך קריאה קודמת:

שם דייר: כפר השעשועים
 שם אתר: אשדוד סנטר

לקוח/ה נכבד/ה, אנו מתכבדים להגיש את חישוב צריכת החשמל לתקופה 01/01/20 - 31/01/20:

כפר השעשועים - 1 - 00017289 (3x125)

סוג תעריף	סוג צריכה	קריאה קודמת	קריאה נוכחית	סה"כ צריכה בקוט"ש	מחיר לקוט"ש בא"ג	סה"כ לתשלום
פרטי חשבון עבור תאריכים:						
777	פסגה	01/01/20	31/01/20	450.37	93.10	419.30 ₪
778	גבע	128,397.48	128,450.73	53.25	56.22	29.94 ₪
779	שפל	134,311.94	135,735.39	1,423.45	34.70	493.94 ₪

סה"כ לדייר:

פסגה	גבע	שפל	סה"כ	שיא ביקוש
450.37	53.25	1,423.45	1,927.06	19.54
419.30 ₪	29.94 ₪	493.94 ₪	943.17 ₪	

סה"כ צריכה
 סה"כ לתשלום

0.00 ₪	תשלום קבוע	
13.84 ₪	תשלום עבור גודל חיבור בKVA (3x125)	
957.01 ₪	סה"כ לתשלום	לא כולל מע"מ

התפלגות חיוב בש"ח לפי תע"ז

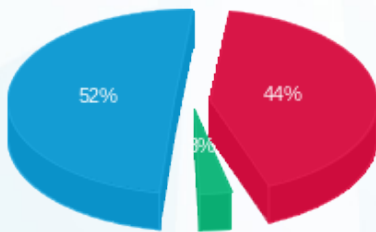

■ פסגה (419.30 ₪)
 ■ גבע (29.94 ₪)
 ■ שפל (493.94 ₪)

הסטוריית צריכה בקוט"ש

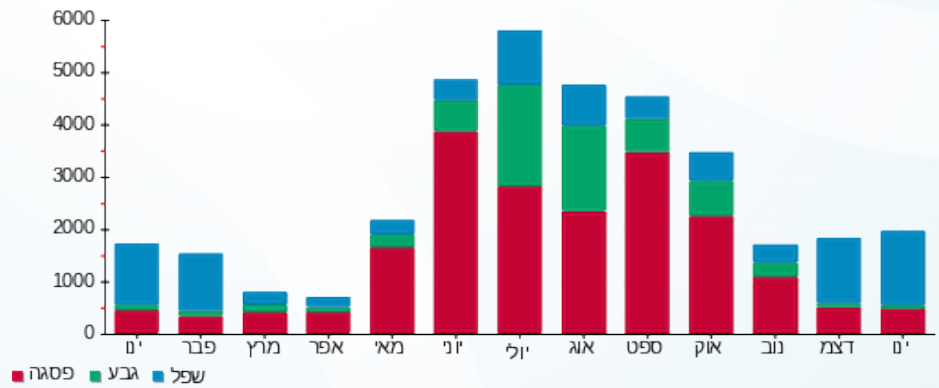

■ פסגה ■ גבע ■ שפל





12/02/20

תאריך הפקדה:

שם דייר: כפר שעשועים

31/01/20

תאריך קריאה נוכחית:

שם אתר: אשדוד סנטר

01/01/20

תאריך קריאה קודמת:

לקוח/ה נכבד/ה, אנו מתכבדים להגיש את חישוב צריכת החשמל לתקופה 01/01/20 - 31/01/20:

כפר שעשועים - 1 - 00006754 (3x125)

סוג תעריף	סוג צריכה	קריאה קודמת	קריאה נוכחית	סה"כ צריכה בקוט"ש	מחיר לקוט"ש בא"ג	סה"כ לתשלום
פרטי חשבון עבור תאריכים:						
777	פסגה	01/01/20	31/01/20	653.36	93.10	608.28 ₪
778	גבע	215,265.96	215,330.66	64.70	56.22	36.37 ₪
779	שפל	196,906.34	198,355.12	1,448.78	34.70	502.73 ₪

סה"כ לדייר:

פסגה	גבע	שפל	סה"כ	שיא ביקוש
653.36	64.70	1,448.78	2,166.84	6.51
608.28 ₪	36.37 ₪	502.73 ₪	1,147.38 ₪	

סה"כ צריכה

סה"כ לתשלום

200.95 ₪	תשלום קבוע	
13.84 ₪	תשלום עבור גודל חיבור בKVA (3x125)	
1,362.18 ₪	סה"כ לתשלום	לא כולל מע"מ

התפלגות חיוב בש"ח לפי תעו"ז

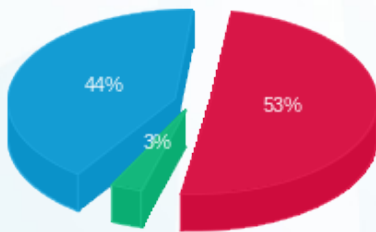

- פסגה (608.28 ₪)
- גבע (36.37 ₪)
- שפל (502.73 ₪)

הסטוריית צריכה בקוט"ש

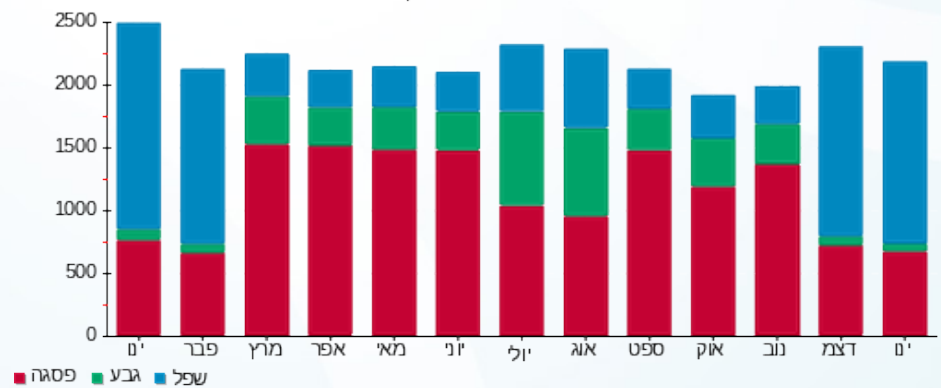

- פסגה
- גבע
- שפל





12/02/20 תאריך הפקדה:
 31/01/20 תאריך קריאה נוכחית:
 01/01/20 תאריך קריאה קודמת:

שם דייר: מחסני השוק
 שם אתר: אשדוד סנטר

לקוח/ה נכבד/ה, אנו מתכבדים להגיש את חישוב צריכת החשמל לתקופה 01/01/20 - 31/01/20:

מחסני השוק - 1 - 15112864 (3x800)

סוג תעריף	סוג צריכה	קריאה קודמת	קריאה נוכחית	סה"כ צריכה בקוט"ש	מחיר לקוט"ש בא"ג	סה"כ לתשלום
		01/01/20	31/01/20			
777	פסגה	2,101,347.70	2,123,395.75	22,048.05	93.10	20,526.73 ₪
778	גבע	854,822.68	864,123.38	9,300.70	56.22	5,228.85 ₪
779	שפל	1,743,818.74	1,807,150.84	63,332.10	34.70	21,976.24 ₪

סה"כ לדיר:

פסגה	גבע	שפל	סה"כ	שיא ביקוש
22,048.05	9,300.70	63,332.10	94,680.85	
20,526.73 ₪	5,228.85 ₪	21,976.24 ₪	47,731.83 ₪	

סה"כ צריכה
 סה"כ לתשלום

200.95 ₪	תשלום קבוע	
88.61 ₪	תשלום עבור גודל חיבור בKVA (3x800)	
48,021.38 ₪	סה"כ לתשלום	לא כולל מע"מ

התפלגות חיוב בש"ח לפי תעו"ז

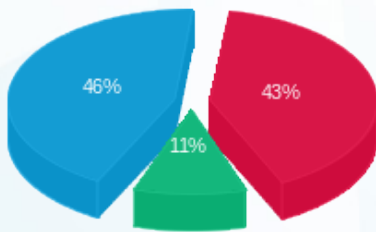

פסגה (20,526.73 ₪) - 46%
 גבע (5,228.85 ₪) - 11%
 שפל (21,976.24 ₪) - 43%

הסטוריית צריכה בקוט"ש

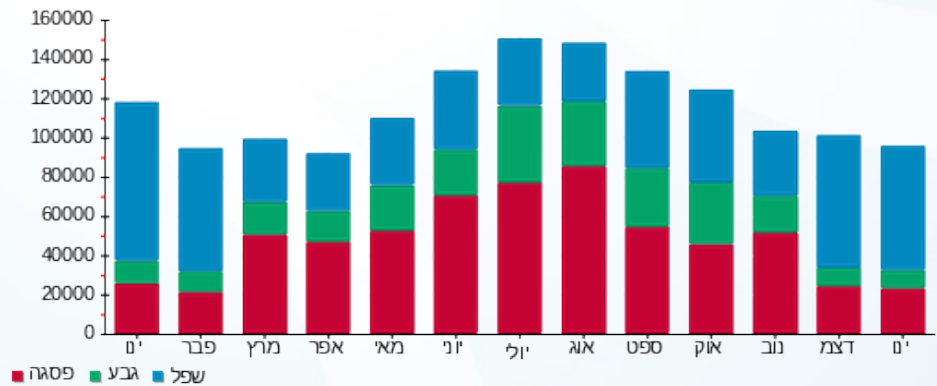



12/02/20

תאריך הפקדה:

שם דייר: מיקדן ניהול ואחזקה (הום סנטר - חניה)

31/01/20

תאריך קריאה נוכחית:

שם אתר: אשדוד סנטר

01/01/20

תאריך קריאה קודמת:

לקוח/ה נכבד/ה, אנו מתכבדים להגיש את חישוב צריכת החשמל לתקופה 01/01/20 - 31/01/20:

מיקדן ניהול ואחזקה (הום סנטר - חניה) - 1 - 16092198(0x0)

סוג תעריף	סוג צריכה	קריאה קודמת	קריאה נוכחית	סה"כ צריכה בקוט"ש	מחיר לקוט"ש בא"ג	סה"כ לתשלום
פרטי חשבון עבור תאריכים:						
777	פסגה	01/01/20	31/01/20	496.51	93.10	462.25 ₪
778	גבע	19,459.87	19,516.40	56.53	56.22	31.78 ₪
779	שפל	14,766.80	15,033.60	266.80	34.70	92.58 ₪

סה"כ לדייר:

פסגה	גבע	שפל	סה"כ	שיא ביקוש
496.51	56.53	266.80	819.84	9.13
462.25 ₪	31.78 ₪	92.58 ₪	586.61 ₪	

סה"כ צריכה

סה"כ לתשלום

200.95 ₪	תשלום קבוע	
0.00 ₪	תשלום עבור גודל חיבור בKVA (0x0)	
787.56 ₪	סה"כ לתשלום	לא כולל מע"מ

התפלגות חיוב בש"ח לפי תעו"ז

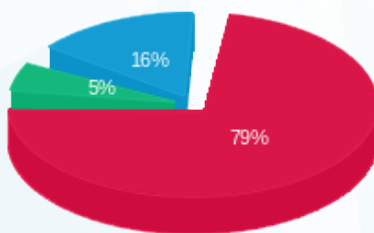

- פסגה (462.25 ₪)
- גבע (31.78 ₪)
- שפל (92.58 ₪)

הסטוריית צריכה בקוט"ש

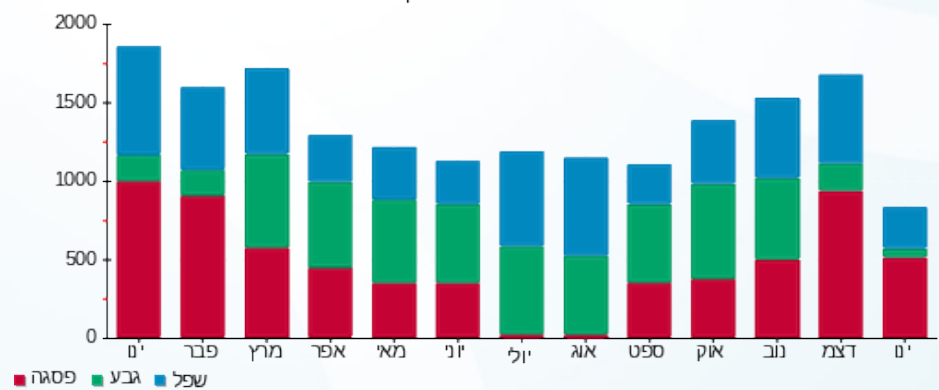

12/02/20 תאריך הפיקה:
 31/01/20 תאריך קריאה נוכחית:
 01/01/20 תאריך קריאה קודמת:

שם דייר: מיקדן ניהול ואחזקה (לוח שירות הבית)
 שם אתר: אשדוד סנטר

לקוח/ה נכבד/ה, אנו מתכבדים להגיש את חישוב צריכת החשמל לתקופה 01/01/20 - 31/01/20:

מיקדן ניהול ואחזקה (לוח שירות הבית) - 1 - 16045529 (0x0)

סוג תעריף	סוג צריכה	קריאה קודמת	קריאה נוכחית	סה"כ צריכה בקוט"ש	מחיר לקוט"ש בא"ג	סה"כ לתשלום
פרטי חשבון עבור תאריכים:						
777	פסגה	01/01/20	31/01/20	612.10	93.10	569.87 ₪
778	גבע	18,110.30	18,309.40	199.10	56.22	111.93 ₪
779	שפל	47,669.00	49,032.10	1,363.10	34.70	473.00 ₪

סה"כ לדייר:

פסגה	גבע	שפל	סה"כ	שיא ביקוש
612.10	199.10	1,363.10	2,174.30	6.70
₪ 569.87	₪ 111.93	₪ 473.00	₪ 1,154.79	

סה"כ צריכה
 סה"כ לתשלום

200.95 ₪	תשלום קבוע	
0.00 ₪	תשלום עבור גודל חיבור בKVA (0x0)	
1,355.74 ₪	סה"כ לתשלום	לא כולל מע"מ

התפלגות חיוב בש"ח לפי תע"ז

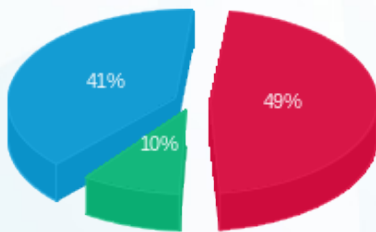

פסגה (₪ 569.87) 41%
 גבע (₪ 111.93) 10%
 שפל (₪ 473.00) 49%

הסטוריית צריכה בקוט"ש

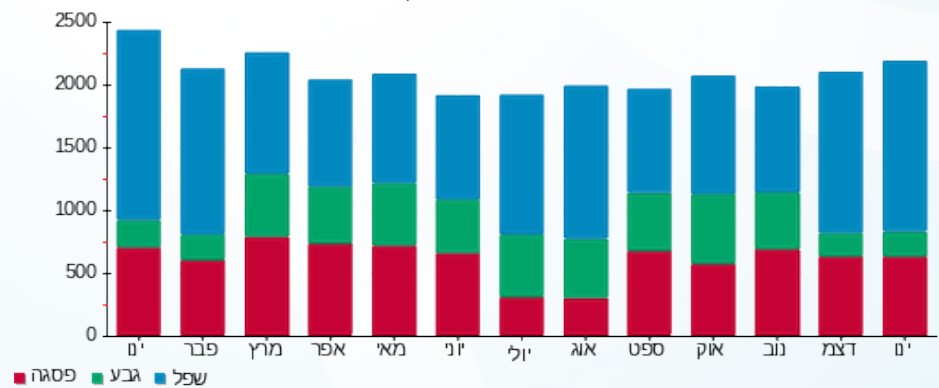

12/02/20 תאריך הפקה:
 31/01/20 תאריך קריאה נוכחי:
 01/01/20 תאריך קריאה קודמת:

שם דייר: מיקדן ניהול ואחזקה (משרדי אחזקה - E2)
 שם אתר: אשדוד סנטר

לקוח/ה נכבד/ה, אנו מתכבדים להגיש את חישוב צריכת החשמל לתקופה 01/01/20 - 31/01/20:

מיקדן ניהול ואחזקה (משרדי אחזקה - 1 - 00011146 (0x0) - E2)

סוג תעריף	סוג צריכה	קריאה קודמת	קריאה נוכחית	סה"כ צריכה בקוט"ש	מחיר לקוט"ש בא"ג	סה"כ לתשלום
פרטי חשבון עבור תאריכים:						
777	פסגה	01/01/20	31/01/20	123.24	93.10	114.74 ₪
778	גבע	12,015.37	12,046.27	30.90	56.22	17.37 ₪
779	שפל	28,079.86	28,236.25	156.39	34.70	54.27 ₪

סה"כ לדייר:

פסגה	גבע	שפל	סה"כ	שיא ביקוש
123.24	30.90	156.39	310.54	1.87
114.74 ₪	17.37 ₪	54.27 ₪	186.38 ₪	

סה"כ צריכה
 סה"כ לתשלום

200.95 ₪	תשלום קבוע	
0.00 ₪	תשלום עבור גודל חיבור בKVA (0x0)	
387.33 ₪	סה"כ לתשלום	לא כולל מע"מ

התפלגות חיוב בש"ח לפי תע"ז

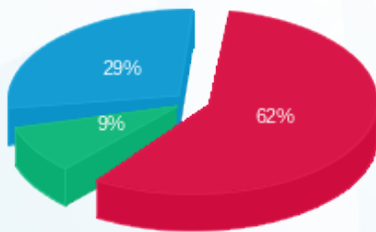

פסגה (114.74 ₪) 62%
 גבע (17.37 ₪) 9%
 שפל (54.27 ₪) 29%

הסטוריית צריכה בקוט"ש

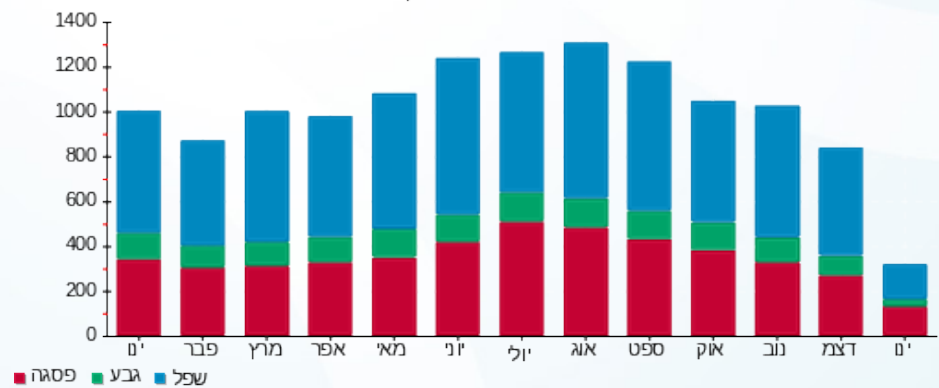

12/02/20 תאריך הפקדה:
 31/01/20 תאריך קריאה נוכחית:
 01/01/20 תאריך קריאה קודמת:

שם דייר: מיקדן ניהול ואחזקה (ציבורי)
 שם אתר: אשדוד סנטר

לקוח/ה נכבד/ה, אנו מתכבדים להגיש את חישוב צריכת החשמל לתקופה 01/01/20 - 31/01/20:

מיקדן ניהול ואחזקה (ציבורי) - 4 - 00022666 (0x0)

סוג תעריף	סוג צריכה	קריאה קודמת	קריאה נוכחית	סה"כ צריכה בקוט"ש	מחיר לקוט"ש בא"ג	סה"כ לתשלום
פרטי חשבון עבור תאריכים:						
777	פסגה	01/01/20	31/01/20	1,358.96	93.10	1,265.19 ₪
778	גבע	48,087.95	48,342.35	254.40	56.22	143.02 ₪
779	שפל	100,951.86	102,022.26	1,070.40	34.70	371.43 ₪

סה"כ לדייר:

פסגה	גבע	שפל	סה"כ	שיא ביקוש
1,358.96	254.40	1,070.40	2,683.76	12.63
1,265.19 ₪	143.02 ₪	371.43 ₪	1,779.64 ₪	

סה"כ צריכה
 סה"כ לתשלום

0.00 ₪	תשלום קבוע	
0.00 ₪	תשלום עבור גודל חיבור בKVA (0x0)	
1,779.64 ₪	סה"כ לתשלום	לא כולל מע"מ

התפלגות חיוב בש"ח לפי תע"ז

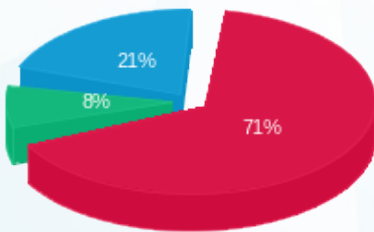

פסגה (1,265.19 ₪)
 גבע (143.02 ₪)
 שפל (371.43 ₪)

הסטוריית צריכה בקוט"ש

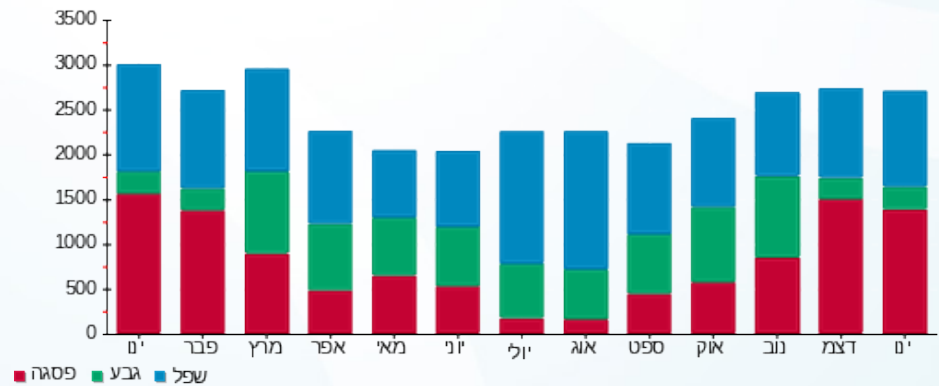



12/02/20 תאריך הפקדה:
 31/01/20 תאריך קריאה נוכחית:
 01/01/20 תאריך קריאה קודמת:

שם דייר: פוזה
 שם אתר: אשדוד סנטר

לקוח/ה נכבד/ה, אנו מתכבדים להגיש את חישוב צריכת החשמל לתקופה 01/01/20 - 31/01/20:

פוזה - 1 - 00006760 (3x400)

סוג תעריף	סוג צריכה	קריאה קודמת	קריאה נוכחית	סה"כ צריכה בקוט"ש	מחיר לקוט"ש בא"ג	סה"כ לתשלום
		01/01/20	31/01/20	פרטי חשבון עבור תאריכים:		
777	פסגה	1,838,298.91	1,840,428.19	2,129.28	93.10	1,982.36 ₪
778	גבע	1,245,544.90	1,245,769.41	224.51	56.22	126.22 ₪
779	שפל	656,365.88	660,191.25	3,825.37	34.70	1,327.40 ₪

סה"כ לדיר:

פסגה	גבע	שפל	סה"כ	שיא ביקוש
2,129.28	224.51	3,825.37	6,179.16	22.10
1,982.36 ₪	126.22 ₪	1,327.40 ₪	3,435.98 ₪	

סה"כ צריכה
 סה"כ לתשלום

200.95 ₪	תשלום קבוע	
44.30 ₪	תשלום עבור גודל חיבור בKVA (3x400)	
3,681.24 ₪	סה"כ לתשלום	לא כולל מע"מ

התפלגות חיוב בש"ח לפי תעו"ז

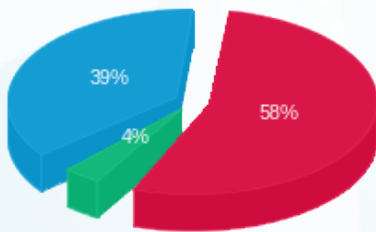

■ פסגה (1,982.36 ₪)
 ■ גבע (126.22 ₪)
 ■ שפל (1,327.40 ₪)

הסטוריית צריכה בקוט"ש

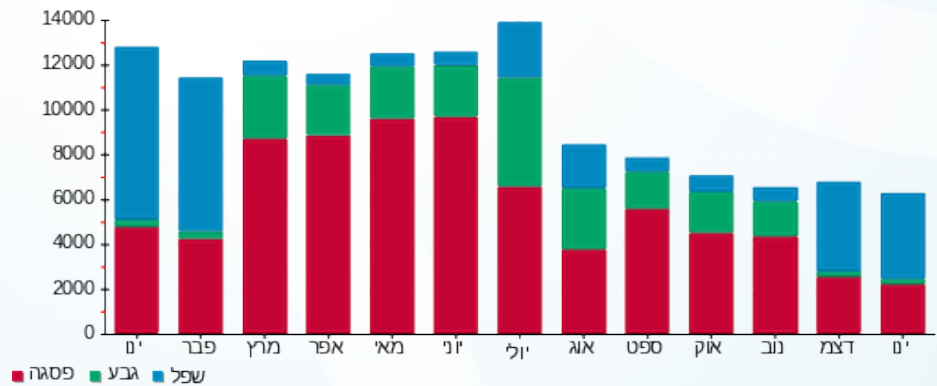

■ פסגה ■ גבע ■ שפל





12/02/20 תאריך הפקדה:
 31/01/20 תאריך קריאה נוכחית:
 01/01/20 תאריך קריאה קודמת:

שם דייר: פולגת גולף
 שם אתר: אשדוד סנטר

לקוח/ה נכבד/ה, אנו מתכבדים להגיש את חישוב צריכת החשמל לתקופה 01/01/20 - 31/01/20:

פולגת גולף - 1 - 00006761 (3x100)

סוג תעריף	סוג צריכה	קריאה קודמת	קריאה נוכחית	סה"כ צריכה בקוט"ש	מחיר לקוט"ש בא"ג	סה"כ לתשלום
פרטי חשבון עבור תאריכים:						
		01/01/20	31/01/20			
777	פסגה	53,926.52	55,151.26	1,224.74	93.10	1,140.23 ₪
778	גבע	18,740.89	18,836.69	95.80	56.22	53.86 ₪
779	שפל	22,615.83	24,414.88	1,799.05	34.70	624.27 ₪

סה"כ לדייר:

פסגה	גבע	שפל	סה"כ	שיא ביקוש
1,224.74	95.80	1,799.05	3,119.59	38.91
1,140.23 ₪	53.86 ₪	624.27 ₪	1,818.36 ₪	

סה"כ צריכה
 סה"כ לתשלום

200.95 ₪	תשלום קבוע	
11.08 ₪	תשלום עבור גודל חיבור בKVA (3x100)	
2,030.39 ₪	סה"כ לתשלום	לא כולל מע"מ

התפלגות חיוב בש"ח לפי תעו"ז

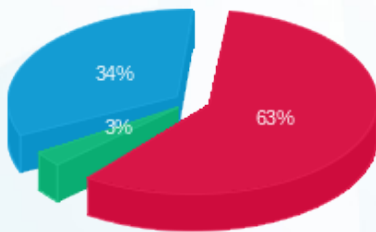

פסגה (1,140.23 ₪) 63%
 גבע (53.86 ₪) 3%
 שפל (624.27 ₪) 34%

הסטוריית צריכה בקוט"ש

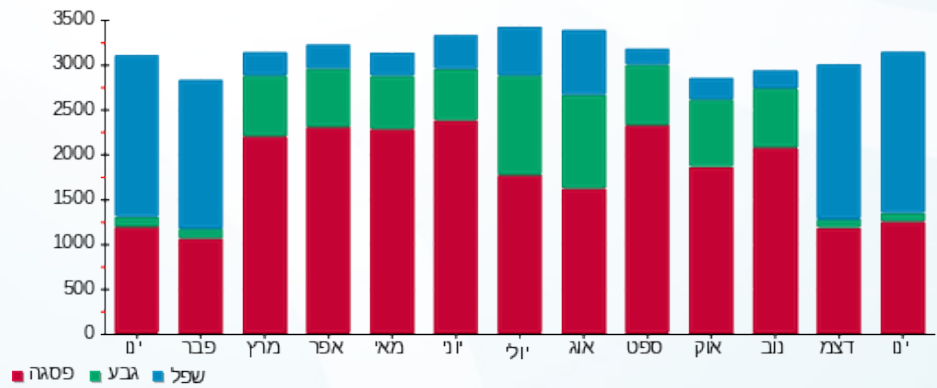



12/02/20

תאריך הפקדה:

שם דייר: פלאפון (חנות)

31/01/20

תאריך קריאה נוכחית:

שם אתר: אשדוד סנטר

01/01/20

תאריך קריאה קודמת:

לקוח/ה נכבד/ה, אנו מתכבדים להגיש את חישוב צריכת החשמל לתקופה 01/01/20 - 31/01/20:

פלאפון (חנות) - 6 - (3x400)00024595

סוג תעריף	סוג צריכה	קריאה קודמת	קריאה נוכחית	סה"כ צריכה בקוט"ש	מחיר לקוט"ש בא"ג	סה"כ לתשלום
			31/01/20	01/01/20	פרטי חשבון עבור תאריכים:	
777	פסגה	1,601,686.70	1,602,911.65	1,224.95	93.10	1,140.43 ₪
778	גבע	845,607.79	845,828.49	220.70	56.22	124.08 ₪
779	שפל	791,684.59	795,828.12	4,143.53	34.70	1,437.80 ₪

סה"כ לדיר:

פסגה	גבע	שפל	סה"כ	שיא ביקוש
1,224.95	220.70	4,143.53	5,589.18	31.78
1,140.43 ₪	124.08 ₪	1,437.80 ₪	2,702.31 ₪	

סה"כ צריכה

סה"כ לתשלום

200.95 ₪	תשלום קבוע	
44.30 ₪	תשלום עבור גודל חיבור בKVA (3x400)	
2,947.57 ₪	סה"כ לתשלום	לא כולל מע"מ

התפלגות חיוב בש"ח לפי תע"ז

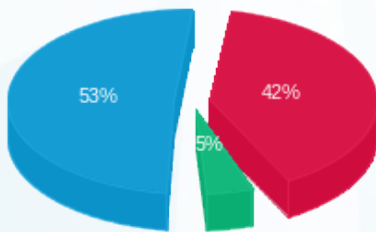

- פסגה (1,140.43 ₪) 53%
- גבע (124.08 ₪) 42%
- שפל (1,437.80 ₪) 5%

הסטוריית צריכה בקוט"ש

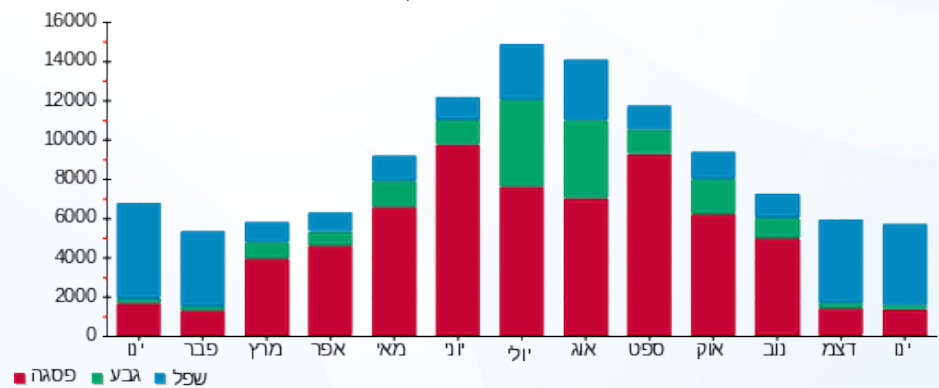



12/02/20 תאריך הפקה:
 31/01/20 תאריך קריאה נוכחית:
 01/01/20 תאריך קריאה קודמת:

שם דייר: ריקושט חדש
 שם אתר: אשדוד סנטר

לקוח/ה נכבד/ה, אנו מתכבדים להגיש את חישוב צריכת החשמל לתקופה 01/01/20 - 31/01/20:

ריקושט חדש - 2 - 16045529 (3x63)

סוג תעריף	סוג צריכה	קריאה קודמת	קריאה נוכחית	סה"כ צריכה בקוט"ש	מחיר לקוט"ש בא"ג	סה"כ לתשלום
פרטי חשבון עבור תאריכים:						
777	פסגה	01/01/20	31/01/20	345.10	93.10	321.29 ₪
778	גבע	13,355.40	13,394.65	39.25	56.22	22.07 ₪
779	שפל	12,085.85	12,671.15	585.30	34.70	203.10 ₪

סה"כ לדייר:

פסגה	גבע	שפל	סה"כ	שיא ביקוש
345.10	39.25	585.30	969.65	10.82
321.29 ₪	22.07 ₪	203.10 ₪	546.45 ₪	

סה"כ צריכה
 סה"כ לתשלום

200.95 ₪	תשלום קבוע	
6.98 ₪	תשלום עבור גודל חיבור בKVA (3x63)	
754.38 ₪	סה"כ לתשלום	לא כולל מע"מ

התפלגות חיוב בש"ח לפי תעו"ז

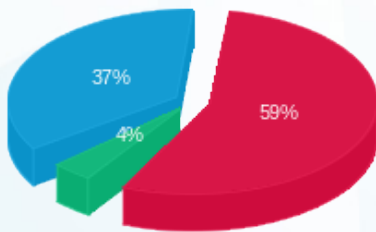

■ פסגה (321.29 ₪)
 ■ גבע (22.07 ₪)
 ■ שפל (203.10 ₪)

הסטוריית צריכה בקוט"ש

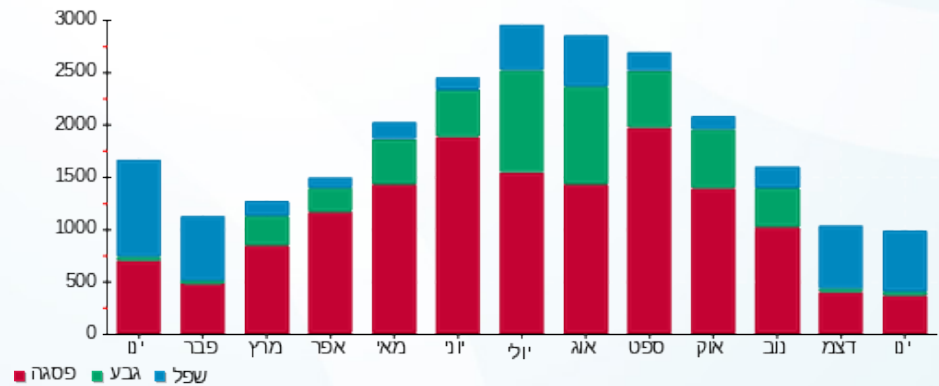

■ פסגה ■ גבע ■ שפל

