



13/02/20 תאריך הפקדה:  
 11/02/20 תאריך קריאה נוכחית:  
 13/01/20 תאריך קריאה קודמת:

שם דייר: אבני טל  
 שם אתר: בית מור

לקוח/ה נכבד/ה, אנו מתכבדים להגיש את חישוב צריכת החשמל לתקופה 11/02/20 - 13/01/20:

אבני טל - 2 - 00018375 (0x0)

סוג תעריף	סוג צריכה	קריאה קודמת	קריאה נוכחית	סה"כ צריכה בקוט"ש	מחיר לקוט"ש בא"ג	סה"כ לתשלום
פרטי חשבון עבור תאריכים:						
777	פסגה	13/01/20	11/02/20	653.65	93.10	608.55 ₪
778	גבע	360,416.99	360,507.97	90.98	56.22	51.15 ₪
779	שפל	195,891.49	198,432.90	2,541.40	34.70	881.87 ₪

סה"כ לדייר:

פסגה	גבע	שפל	סה"כ	שיא ביקוש
653.65	90.98	2,541.40	3,286.03	27.69
₪ 608.55	₪ 51.15	₪ 881.87	₪ 1,541.57	

סה"כ צריכה  
 סה"כ לתשלום

200.95 ₪	תשלום קבוע	
0.00 ₪	תשלום עבור גודל חיבור בKVA (0x0)	
1,742.52 ₪	סה"כ לתשלום	לא כולל מע"מ

התפלגות חיוב בש"ח לפי תע"ז

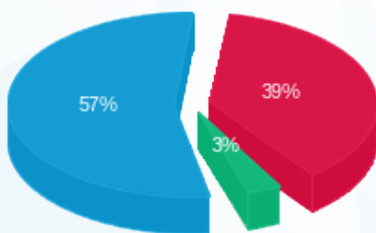

■ פסגה (₪ 608.55)  
 ■ גבע (₪ 51.15)  
 ■ שפל (₪ 881.87)

הסטוריית צריכה בקוט"ש

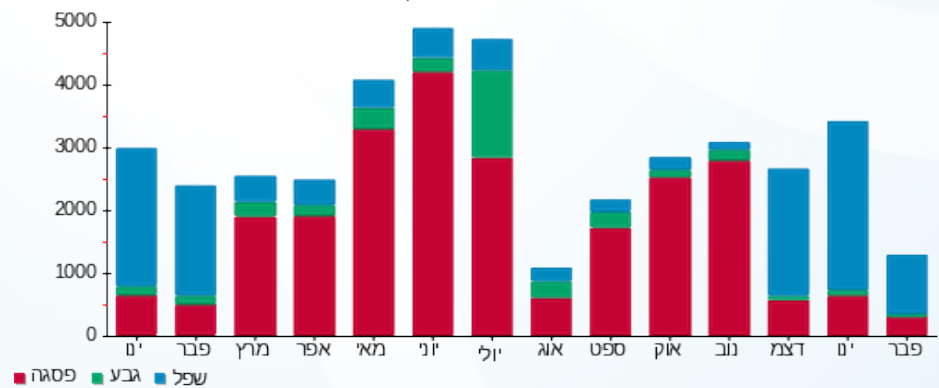



13/02/20 תאריך הפקה:  
 11/02/20 תאריך קריאה נוכחית:  
 13/01/20 תאריך קריאה קודמת:

שם דייר: אבני טל 2  
 שם אתר: בית מור

**לקוח/ה נכבד/ה, אנו מתכבדים להגיש את חישוב צריכת החשמל לתקופה 11/02/20 - 13/01/20:**

**אבני טל - 1 - 00013069 (0x0)**

סוג תעריף	סוג צריכה	קריאה קודמת	קריאה נוכחית	סה"כ צריכה בקוט"ש	מחיר לקוט"ש בא"ג	סה"כ לתשלום
פרטי חשבון עבור תאריכים:			13/01/20	11/02/20		
777	פסגה	27,884.37	27,921.21	36.85	93.10	34.30 ₪
778	גבע	6,005.45	6,013.78	8.34	56.22	4.69 ₪
779	שפל	15,274.18	15,370.38	96.19	34.70	33.38 ₪

**אבני טל - 8 - 00018375 (0x0)**

סוג תעריף	סוג צריכה	קריאה קודמת	קריאה נוכחית	סה"כ צריכה בקוט"ש	מחיר לקוט"ש בא"ג	סה"כ לתשלום
פרטי חשבון עבור תאריכים:			13/01/20	11/02/20		
777	פסגה	6,011.91	6,058.55	46.64	93.10	43.42 ₪
778	גבע	1,181.74	1,194.02	12.28	56.22	6.90 ₪
779	שפל	3,026.75	3,177.69	150.95	34.70	52.38 ₪

**סה"כ לדייר:**

פסגה	גבע	שפל	סה"כ	שיא ביקוש
83.49	20.62	247.14	351.24	1.06
₪ 77.73	₪ 11.59	₪ 85.76	₪ 175.07	

סה"כ צריכה  
 סה"כ לתשלום

200.95 ₪	<b>תשלום קבוע</b>	
0.00 ₪	<b>תשלום עבור גודל חיבור בKVA (0x0)</b>	
376.02 ₪	<b>סה"כ לתשלום</b>	<b>לא כולל מע"מ</b>

התפלגות חיוב בש"ח לפי תע"ז

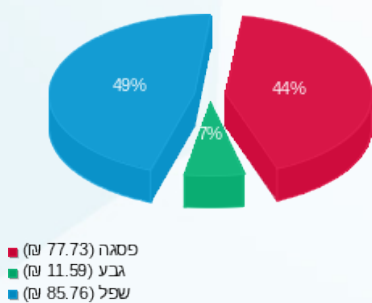

הסטוריית צריכה בקוט"ש

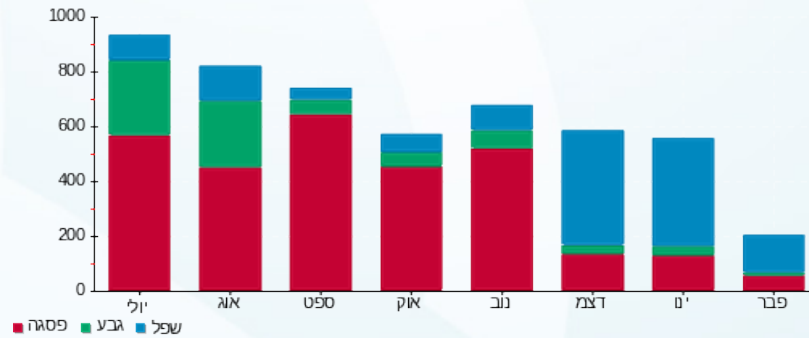



13/02/20 תאריך הפקה:  
 11/02/20 תאריך קריאה נוכחית:  
 13/01/20 תאריך קריאה קודמת:

**שם דייר:** אדם מילא 2  
**שם אתר:** בית מור

**לקוח/ה נכבד/ה, אנו מתכבדים להגיש את חישוב צריכת החשמל לתקופה 13/01/20 - 11/02/20:**

**אדם מילוא - קומה 0 - 3 - 00018375(0x0)**

סוג תעריף	סוג צריכה	קריאה קודמת	קריאה נוכחית	סה"כ צריכה בקוט"ש	מחיר לקוט"ש בא"ג	סה"כ לתשלום
פרטי חשבון עבור תאריכים:			13/01/20	11/02/20		
777	פסגה	1,524,896.62	1,528,425.04	3,528.42	93.10	3,284.96 ₪
778	גבע	1,221,716.30	1,223,397.62	1,681.32	56.22	945.24 ₪
779	שפל	1,463,882.06	1,477,709.42	13,827.36	34.70	4,798.09 ₪

**רונה כהן אדריכלים - 4 - 00018375(0x0)**

סוג תעריף	סוג צריכה	קריאה קודמת	קריאה נוכחית	סה"כ צריכה בקוט"ש	מחיר לקוט"ש בא"ג	סה"כ לתשלום
פרטי חשבון עבור תאריכים:			13/01/20	11/02/20		
777	פסגה	95,549.40	95,950.28	-400.88	93.10	-373.22 ₪
778	גבע	48,269.34	48,368.09	-98.75	56.22	-55.52 ₪
779	שפל	47,660.17	48,630.05	-969.88	34.70	-336.55 ₪

**ראשי מעגלים 6-9 11-35 - 6 - 00018375(0x0)**

סוג תעריף	סוג צריכה	קריאה קודמת	קריאה נוכחית	סה"כ צריכה בקוט"ש	מחיר לקוט"ש בא"ג	סה"כ לתשלום
פרטי חשבון עבור תאריכים:			13/01/20	11/02/20		
777	פסגה	1,184,767.68	1,186,007.58	1,239.89	93.10	1,154.34 ₪
778	גבע	787,811.93	788,144.61	332.68	56.22	187.03 ₪
779	שפל	751,950.42	755,508.05	3,557.63	34.70	1,234.50 ₪

**שי יוכלמן אולפן - 7 - 00018375(0x0)**

סוג תעריף	סוג צריכה	קריאה קודמת	קריאה נוכחית	סה"כ צריכה בקוט"ש	מחיר לקוט"ש בא"ג	סה"כ לתשלום
פרטי חשבון עבור תאריכים:			13/01/20	11/02/20		
777	פסגה	252,543.60	252,763.39	-219.79	93.10	-204.63 ₪
778	גבע	112,941.28	112,998.85	-57.57	56.22	-32.37 ₪
779	שפל	112,535.09	113,110.44	-575.35	34.70	-199.65 ₪

סה"כ לדייר:

פסגה	גבע	שפל	סה"כ	שיא ביקוש
------	-----	-----	------	-----------





סה"כ לדירה:

שיא ביקוש	סה"כ	שפל	גבע	פסגה
67.01	21,845.08	15,839.76	1,857.68	4,147.65
	10,402.24 ₪	5,496.40 ₪	1,044.39 ₪	3,861.46 ₪

סה"כ צריכה

סה"כ לתשלום

200.95 ₪	<b>תשלום קבוע</b>	
0.00 ₪	<b>תשלום עבור גודל חיבור ב-KVA (0x0)</b>	
10,603.19 ₪	<b>סה"כ לתשלום</b>	<b>לא כולל מע"מ</b>



13/02/20 תאריך הפקה:  
 11/02/20 תאריך קריאה נוכחית:  
 13/01/20 תאריך קריאה קודמת:

שם דייר: אלוני  
 שם אתר: בית מור

**לקוח/ה נכבד/ה, אנו מתכבדים להגיש את חישוב צריכת החשמל לתקופה 11/02/20 - 13/01/20:**

אלוני - 1 - 81023583(0x0)

סוג תעריף	סוג צריכה	קריאה קודמת	קריאה נוכחית	סה"כ צריכה בקוט"ש	מחיר לקוט"ש בא"ג	סה"כ לתשלום
פרטי חשבון עבור תאריכים:						
777	פסגה	13/01/20	11/02/20	167.80	93.10	156.22 ₪
778	גבע	14,544.04	14,608.97	64.93	56.22	36.50 ₪
779	שפל	32,101.22	32,773.06	671.83	34.70	233.13 ₪

סה"כ לדייר:

פסגה	גבע	שפל	סה"כ	שיא ביקוש
167.80	64.93	671.83	904.56	4.78
156.22 ₪	36.50 ₪	233.13 ₪	425.85 ₪	

סה"כ צריכה  
 סה"כ לתשלום

200.95 ₪	<b>תשלום קבוע</b>	
0.00 ₪	<b>תשלום עבור גודל חיבור בKVA (0x0)</b>	
626.80 ₪	<b>סה"כ לתשלום</b>	<b>לא כולל מע"מ</b>

התפלגות חיוב בש"ח לפי תעו"ז

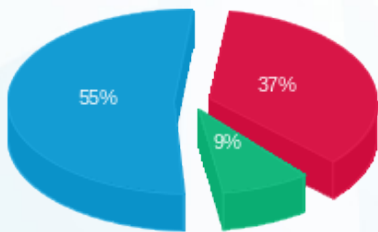

■ פסגה (156.22 ₪)  
 ■ גבע (36.50 ₪)  
 ■ שפל (233.13 ₪)

הסטוריית צריכה בקוט"ש

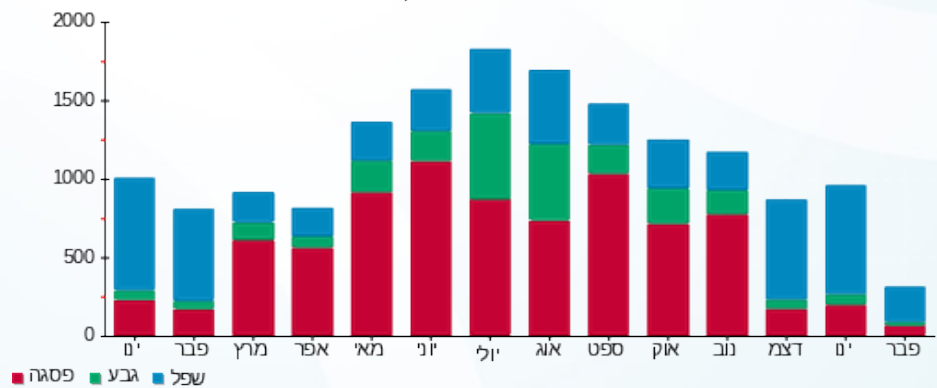

13/02/20 תאריך הפקה:  
 11/02/20 תאריך קריאה נוכחית:  
 13/01/20 תאריך קריאה קודמת:

שם דייר: ג'יגנטיק בע"מ  
 שם אתר: בית מור

לקוח/ה נכבד/ה, אנו מתכבדים להגיש את חישוב צריכת החשמל לתקופה 11/02/20 - 13/01/20:

ג'יגנטיק בע"מ - 1 - 00018375(0x0)

סה"כ לתשלום	מחיר לקוט"ש בא"ג	סה"כ צריכה בקוט"ש	קריאה נוכחית	קריאה קודמת	סוג צריכה	סוג תעריף
			11/02/20	13/01/20	פרטי חשבון עבור תאריכים:	
₪ 401.45	93.10	431.21	171,296.80	170,865.59	פסגה	777
₪ 30.09	56.22	53.51	130,767.00	130,713.48	גבע	778
₪ 497.21	34.70	1,432.89	180,427.65	178,994.76	שפל	779

סה"כ לדייר:

שיא ביקוש	סה"כ	שפל	גבע	פסגה
18.01	1,917.61	1,432.89	53.51	431.21
	₪ 928.75	₪ 497.21	₪ 30.09	₪ 401.45

סה"כ צריכה  
 סה"כ לתשלום

₪ 200.95	<b>תשלום קבוע</b>	
₪ 0.00	<b>תשלום עבור גודל חיבור בKVA (0x0)</b>	
₪ 1,129.70	<b>סה"כ לתשלום</b>	<b>לא כולל מע"מ</b>

התפלגות חיוב בש"ח לפי תע"ז

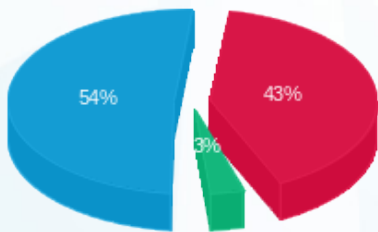

■ פסגה (₪ 401.45)  
 ■ גבע (₪ 30.09)  
 ■ שפל (₪ 497.21)

הסטוריית צריכה בקוט"ש

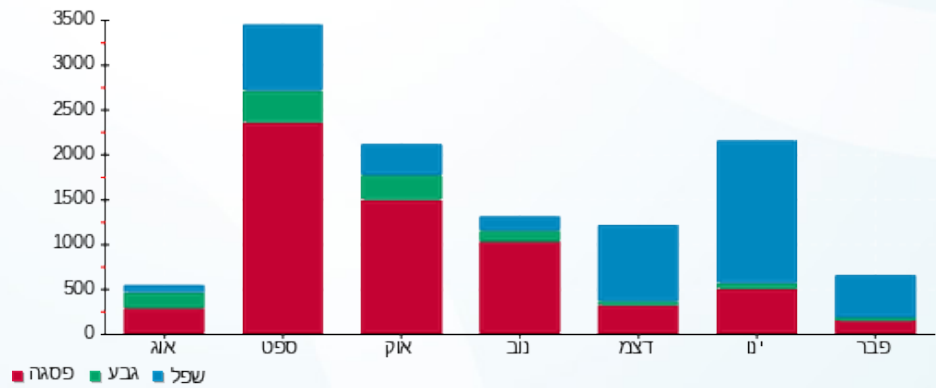



13/02/20 תאריך הפקה:  
 11/02/20 תאריך קריאה נוכחית:  
 13/01/20 תאריך קריאה קודמת:

שם דייר: וראייטי  
 שם אתר: בית מור

לקוח/ה נכבד/ה, אנו מתכבדים להגיש את חישוב צריכת החשמל לתקופה 11/02/20 - 13/01/20:

וראייטי - 1 - 81025481(0x0)

סוג תעריף	סוג צריכה	קריאה קודמת	קריאה נוכחית	סה"כ צריכה בקוט"ש	מחיר לקוט"ש בא"ג	סה"כ לתשלום
פרטי חשבון עבור תאריכים:						
777	פסגה	13/01/20	11/02/20	73.97	93.10	68.86 ₪
778	גבע	6,545.44	6,579.26	33.82	56.22	19.02 ₪
779	שפל	16,052.11	16,540.25	488.14	34.70	169.38 ₪

סה"כ לדייר:

פסגה	גבע	שפל	סה"כ	שיא ביקוש
73.97	33.82	488.14	595.93	6.24
₪ 68.86	₪ 19.02	₪ 169.38	₪ 257.26	

סה"כ צריכה  
 סה"כ לתשלום

200.95 ₪	תשלום קבוע
0.00 ₪	תשלום עבור גודל חיבור בKVA (0x0)
458.21 ₪	סה"כ לתשלום
לא כולל מע"מ	

התפלגות חיוב בש"ח לפי תעו"ז

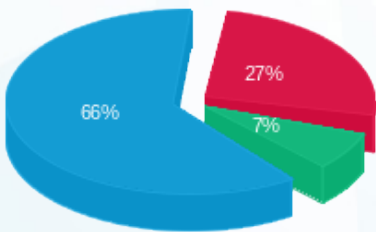

■ פסגה (₪ 68.86)  
 ■ גבע (₪ 19.02)  
 ■ שפל (₪ 169.38)

הסטוריית צריכה בקוט"ש

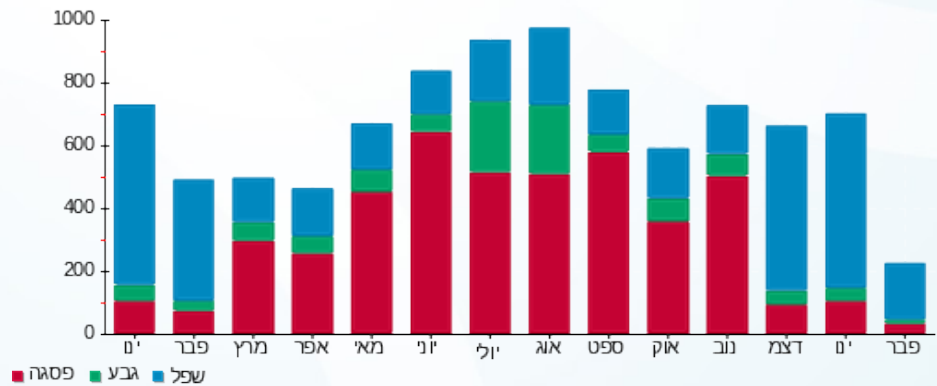

13/02/20 תאריך הפקה:  
 11/02/20 תאריך קריאה נוכחית:  
 13/01/20 תאריך קריאה קודמת:

שם דייר: טל ביטוח  
 שם אתר: בית מור

**לקוח/ה נכבד/ה, אנו מתכבדים להגיש את חישוב צריכת החשמל לתקופה 11/02/20 - 13/01/20:**

טל ביטוח - 1 - 81025504 (0x0)

סה"כ לתשלום	מחיר לקוט"ש בא"ג	סה"כ צריכה בקוט"ש	קריאה נוכחית	קריאה קודמת	סוג צריכה	סוג תעריף
			11/02/20	13/01/20	פרטי חשבון עבור תאריכים:	
122.59 ₪	93.10	131.68	43,211.14	43,079.46	פסגה	777
31.29 ₪	56.22	55.66	13,048.10	12,992.44	גבע	778
286.49 ₪	34.70	825.63	39,765.03	38,939.40	שפל	779

סה"כ לדייר:

שיא ביקוש	סה"כ	שפל	גבע	פסגה
7.36	1,012.97	825.63	55.66	131.68
	440.38 ₪	286.49 ₪	31.29 ₪	122.59 ₪

סה"כ צריכה  
 סה"כ לתשלום

200.95 ₪	<b>תשלום קבוע</b>	
0.00 ₪	<b>תשלום עבור גודל חיבור בKVA (0x0)</b>	
641.33 ₪	<b>סה"כ לתשלום</b>	<b>לא כולל מע"מ</b>

התפלגות חיוב בש"ח לפי תעו"ז

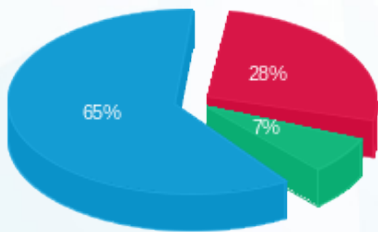

■ פסגה (122.59 ₪)  
 ■ גבע (31.29 ₪)  
 ■ שפל (286.49 ₪)

הסטוריית צריכה בקוט"ש

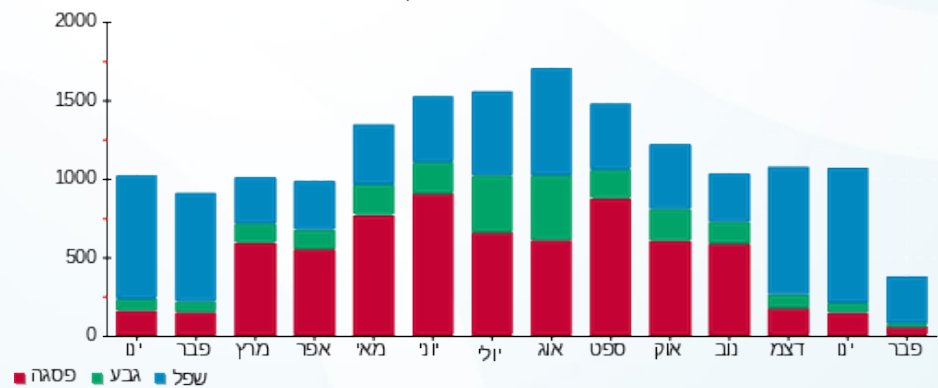



13/02/20 תאריך הפקה:  
 11/02/20 תאריך קריאה נוכחית:  
 13/01/20 תאריך קריאה קודמת:

שם דייר: טל גולדשמיט פיש  
 שם אתר: בית מור

לקוח/ה נכבד/ה, אנו מתכבדים להגיש את חישוב צריכת החשמל לתקופה 11/02/20 - 13/01/20:

טל גולדשמיט פיש - 1 - 70048501 (0x0)

סוג תעריף	סוג צריכה	קריאה קודמת	קריאה נוכחית	סה"כ צריכה בקוט"ש	מחיר לקוט"ש בא"ג	סה"כ לתשלום
פרטי חשבון עבור תאריכים:						
777	פסגה	13/01/20	11/02/20	46.87	93.10	43.63 ₪
778	גבע	6,960.76	6,965.74	4.98	56.22	2.80 ₪
779	שפל	6,525.03	6,701.23	176.20	34.70	61.14 ₪

סה"כ לדייר:

פסגה	גבע	שפל	סה"כ	שיא ביקוש
46.87	4.98	176.20	228.05	
43.63 ₪	2.80 ₪	61.14 ₪	107.58 ₪	

סה"כ צריכה  
 סה"כ לתשלום

97.81 ₪	<b>תשלום קבוע</b>	
0.00 ₪	<b>תשלום עבור גודל חיבור בKVA (0x0)</b>	
205.39 ₪	<b>סה"כ לתשלום</b>	<b>לא כולל מע"מ</b>

התפלגות חיוב בש"ח לפי תע"ז

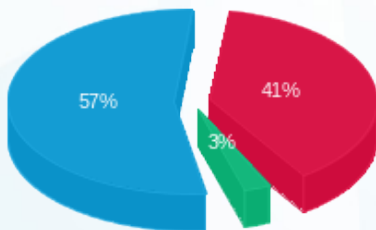

■ פסגה (43.63 ₪)  
 ■ גבע (2.80 ₪)  
 ■ שפל (61.14 ₪)

הסטוריית צריכה בקוט"ש

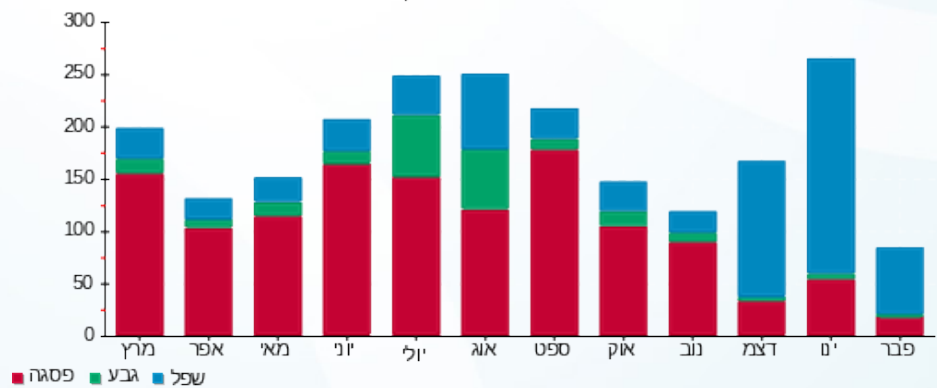

13/02/20 תאריך הפקה:  
 11/02/20 תאריך קריאה נוכחית:  
 13/01/20 תאריך קריאה קודמת:

שם דייר: טלי חנוך  
 שם אתר: בית מור

**לקוח/ה נכבד/ה, אנו מתכבדים להגיש את חישוב צריכת החשמל לתקופה 11/02/20 - 13/01/20:**

טלי חנוך - 1 - 81025446(0x0)

סוג תעריף	סוג צריכה	קריאה קודמת	קריאה נוכחית	סה"כ צריכה בקוט"ש	מחיר לקוט"ש בא"ג	סה"כ לתשלום
פרטי חשבון עבור תאריכים:						
777	פסגה	13/01/20	11/02/20	143.33	93.10	133.44 ₪
778	גבע	11,307.30	11,327.82	20.51	56.22	11.53 ₪
779	שפל	31,024.95	31,610.31	585.36	34.70	203.12 ₪

סה"כ לדייר:

פסגה	גבע	שפל	סה"כ	שיא ביקוש
143.33	20.51	585.36	749.20	8.93
133.44 ₪	11.53 ₪	203.12 ₪	348.09 ₪	

סה"כ צריכה  
 סה"כ לתשלום

200.95 ₪	<b>תשלום קבוע</b>	
0.00 ₪	<b>תשלום עבור גודל חיבור בKVA (0x0)</b>	
549.04 ₪	<b>סה"כ לתשלום</b>	<b>לא כולל מע"מ</b>

התפלגות חיוב בש"ח לפי תע"ז

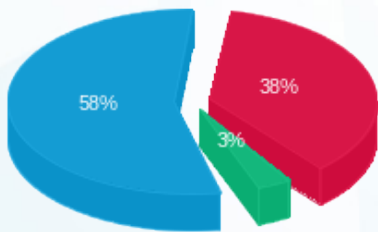

■ פסגה (133.44 ₪)  
 ■ גבע (11.53 ₪)  
 ■ שפל (203.12 ₪)

הסטוריית צריכה בקוט"ש

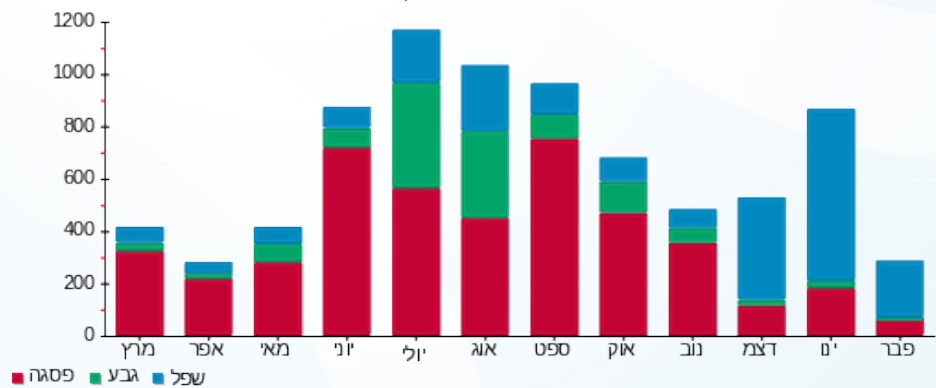



13/02/20 תאריך הפקדה:  
 11/02/20 תאריך קריאה נוכחית:  
 13/01/20 תאריך קריאה קודמת:

שם דייר: יוכלמן משרדים קומה 3  
 שם אתר: בית מור

לקוח/ה נכבד/ה, אנו מתכבדים להגיש את חישוב צריכת החשמל לתקופה 11/02/20 - 13/01/20:

יוכלמן משרדים קומה 3 - 1 - 81026149(0x0)

סוג תעריף	סוג צריכה	קריאה קודמת	קריאה נוכחית	סה"כ צריכה בקוט"ש	מחיר לקוט"ש בא"ג	סה"כ לתשלום
פרטי חשבון עבור תאריכים:						
777	פסגה	13/01/20	11/02/20	189.13	93.10	176.08 ₪
778	גבע	17,019.61	17,087.80	68.19	56.22	38.33 ₪
779	שפל	33,333.24	34,231.16	897.92	34.70	311.58 ₪

סה"כ לדיר:

פסגה	גבע	שפל	סה"כ	שיא ביקוש
189.13	68.19	897.92	1,155.24	9.06
176.08 ₪	38.33 ₪	311.58 ₪	526.00 ₪	

סה"כ צריכה  
 סה"כ לתשלום

200.95 ₪	תשלום קבוע	
0.00 ₪	תשלום עבור גודל חיבור בKVA (0x0)	
726.95 ₪	סה"כ לתשלום	לא כולל מע"מ

התפלגות חיוב בש"ח לפי תע"ז

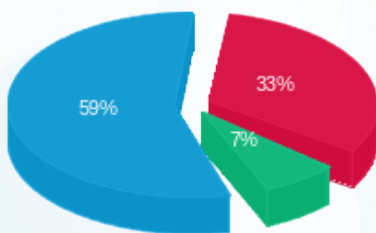

■ פסגה (176.08 ₪)  
 ■ גבע (38.33 ₪)  
 ■ שפל (311.58 ₪)

הסטוריית צריכה בקוט"ש

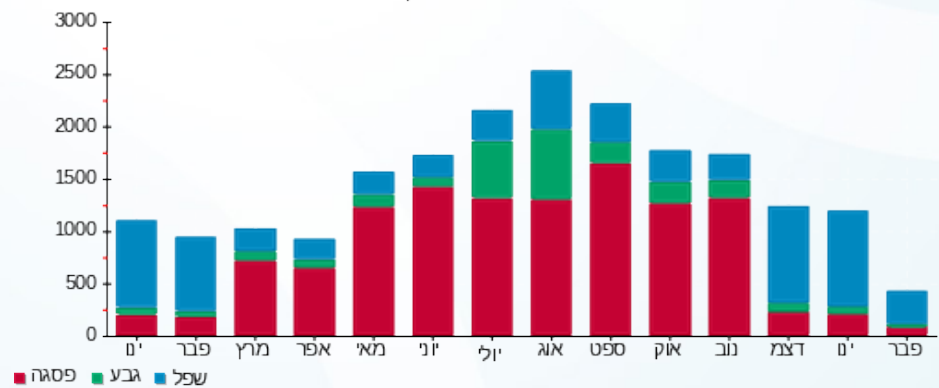



13/02/20 תאריך הפקה:  
 11/02/20 תאריך קריאה נוכחית:  
 13/01/20 תאריך קריאה קודמת:

שם דייר: כחלון  
 שם אתר: בית מור

לקוח/ה נכבד/ה, אנו מתכבדים להגיש את חישוב צריכת החשמל לתקופה 11/02/20 - 13/01/20:

כחלון - 1 - 81021625(0x0)

סה"כ לתשלום	מחיר לקוט"ש בא"ג	סה"כ צריכה בקוט"ש	קריאה נוכחית	קריאה קודמת	סוג צריכה	סוג תעריף
			11/02/20	13/01/20	פרטי חשבון עבור תאריכים:	
₪ 85.61	93.10	91.95	58,288.95	58,197.00	פסגה	777
₪ 21.48	56.22	38.20	18,573.90	18,535.70	גבע	778
₪ 204.94	34.70	590.60	40,563.45	39,972.85	שפל	779

סה"כ לדייר:

שיא ביקוש	סה"כ	שפל	גבע	פסגה
1.90	720.75	590.60	38.20	91.95
	₪ 312.02	₪ 204.94	₪ 21.48	₪ 85.61

סה"כ צריכה  
 סה"כ לתשלום

₪ 200.95	<b>תשלום קבוע</b>	
₪ 0.00	<b>תשלום עבור גודל חיבור בKVA (0x0)</b>	
₪ 512.97	<b>סה"כ לתשלום</b>	<b>לא כולל מע"מ</b>

התפלגות חיוב בש"ח לפי תע"ז

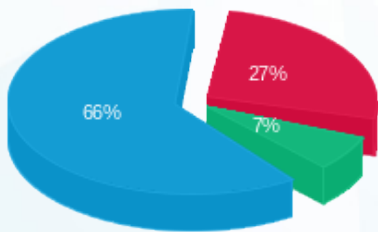

■ פסגה (₪ 85.61)  
 ■ גבע (₪ 21.48)  
 ■ שפל (₪ 204.94)

הסטוריית צריכה בקוט"ש

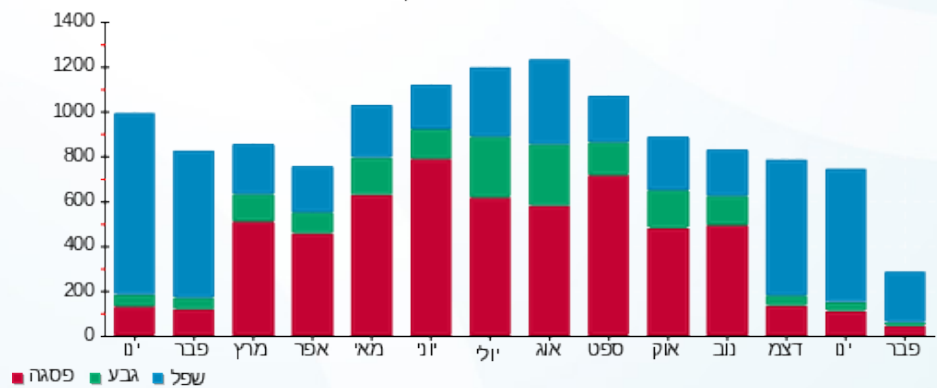



13/02/20 תאריך הפקה:  
 11/02/20 תאריך קריאה נוכחית:  
 13/01/20 תאריך קריאה קודמת:

שם דייר: מודוס  
 שם אתר: בית מור

לקוח/ה נכבד/ה, אנו מתכבדים להגיש את חישוב צריכת החשמל לתקופה 11/02/20 - 13/01/20:

מודוס - 1 - 81025493(0x0)

סוג תעריף	סוג צריכה	קריאה קודמת	קריאה נוכחית	סה"כ צריכה בקוט"ש	מחיר לקוט"ש בא"ג	סה"כ לתשלום
פרטי חשבון עבור תאריכים:						
777	פסגה	13/01/20	11/02/20	237.54	93.10	221.15 ₪
778	גבע	13,231.64	13,272.80	41.16	56.22	23.14 ₪
779	שפל	24,948.61	25,359.01	410.40	34.70	142.41 ₪

סה"כ לדייר:

פסגה	גבע	שפל	סה"כ	שיא ביקוש
237.54	41.16	410.40	689.10	7.97
221.15 ₪	23.14 ₪	142.41 ₪	386.70 ₪	

סה"כ צריכה  
 סה"כ לתשלום

200.95 ₪	<b>תשלום קבוע</b>	
0.00 ₪	<b>תשלום עבור גודל חיבור בKVA (0x0)</b>	
587.65 ₪	<b>סה"כ לתשלום</b>	<b>לא כולל מע"מ</b>

התפלגות חיוב בש"ח לפי תעו"ז

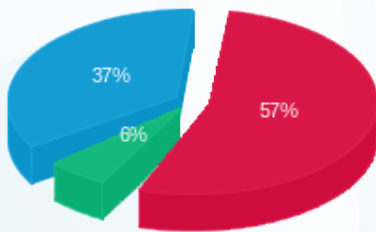

■ פסגה (221.15 ₪)  
 ■ גבע (23.14 ₪)  
 ■ שפל (142.41 ₪)

הסטוריית צריכה בקוט"ש

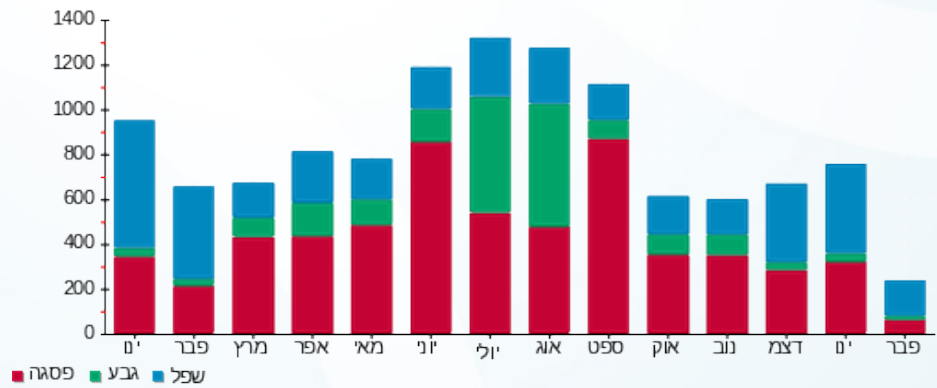



13/02/20 תאריך הפקה:  
 11/02/20 תאריך קריאה נוכחית:  
 13/01/20 תאריך קריאה קודמת:

שם דייר: מכון אדם  
 שם אתר: בית מור

לקוח/ה נכבד/ה, אנו מתכבדים להגיש את חישוב צריכת החשמל לתקופה 11/02/20 - 13/01/20:

מכון אדם - 1 - 9071588(0x0)

סה"כ לתשלום	מחיר לקוט"ש בא"ג	סה"כ צריכה בקוט"ש	קריאה נוכחית	קריאה קודמת	סוג צריכה	סוג תעריף
			11/02/20	13/01/20	פרטי חשבון עבור תאריכים:	
734.29 ₪	93.10	788.71	491,039.71	490,251.00	פסגה	777
198.04 ₪	56.22	352.26	157,549.26	157,197.00	גבע	778
1,179.35 ₪	34.70	3,398.71	297,183.71	293,785.00	שפל	779

סה"כ לדייר:

שיא ביקוש	סה"כ	שפל	גבע	פסגה
	4,539.68	3,398.71	352.26	788.71
	2,111.68 ₪	1,179.35 ₪	198.04 ₪	734.29 ₪

סה"כ צריכה  
 סה"כ לתשלום

200.95 ₪	<b>תשלום קבוע</b>	
0.00 ₪	<b>תשלום עבור גודל חיבור בKVA (0x0)</b>	
2,312.63 ₪	<b>סה"כ לתשלום</b>	<b>לא כולל מע"מ</b>

התפלגות חיוב בש"ח לפי תעו"ז

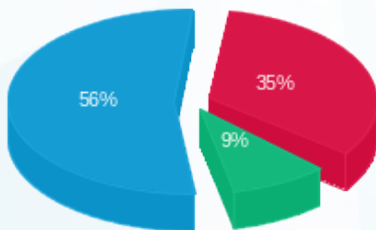

■ פסגה (734.29 ₪)  
 ■ גבע (198.04 ₪)  
 ■ שפל (1,179.35 ₪)

הסטוריית צריכה בקוט"ש

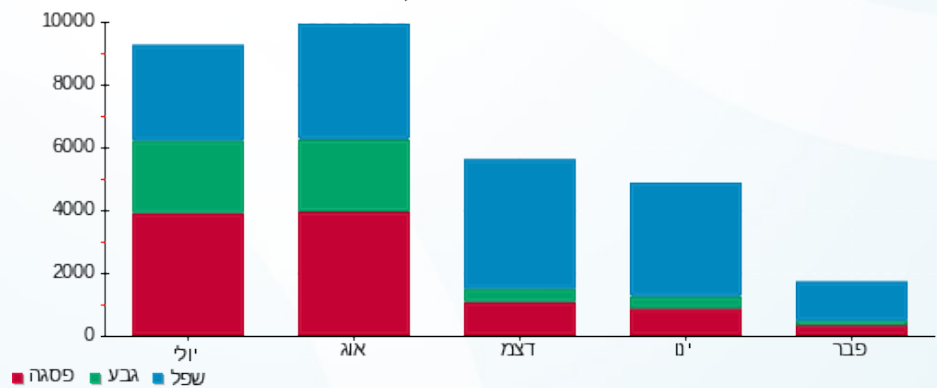



13/02/20 תאריך הפקדה:  
 11/02/20 תאריך קריאה נוכחית:  
 13/01/20 תאריך קריאה קודמת:

שם דייר: ס.ח.א  
 שם אתר: בית מור

לקוח/ה נכבד/ה, אנו מתכבדים להגיש את חישוב צריכת החשמל לתקופה 11/02/20 - 13/01/20:

ס.ח.א - 1 - 81022030(0x0)

סוג תעריף	סוג צריכה	קריאה קודמת	קריאה נוכחית	סה"כ צריכה בקוט"ש	מחיר לקוט"ש בא"ג	סה"כ לתשלום
פרטי חשבון עבור תאריכים:						
777	פסגה	13/01/20	11/02/20	90.05	93.10	83.84 ₪
778	גבע	7,377.15	7,388.90	11.75	56.22	6.61 ₪
779	שפל	21,843.60	22,329.10	485.50	34.70	168.47 ₪

סה"כ לדייר:

פסגה	גבע	שפל	סה"כ	שיא ביקוש
90.05	11.75	485.50	587.30	1.00
83.84 ₪	6.61 ₪	168.47 ₪	258.91 ₪	

סה"כ צריכה  
 סה"כ לתשלום

200.95 ₪	תשלום קבוע	
0.00 ₪	תשלום עבור גודל חיבור בKVA (0x0)	
459.86 ₪	סה"כ לתשלום	לא כולל מע"מ

התפלגות חיוב בש"ח לפי תעו"ז

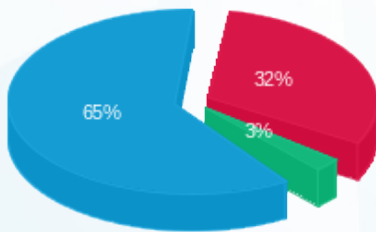

פסגה (83.84 ₪) 65%  
 גבע (6.61 ₪) 3%  
 שפל (168.47 ₪) 32%

הסטוריית צריכה בקוט"ש

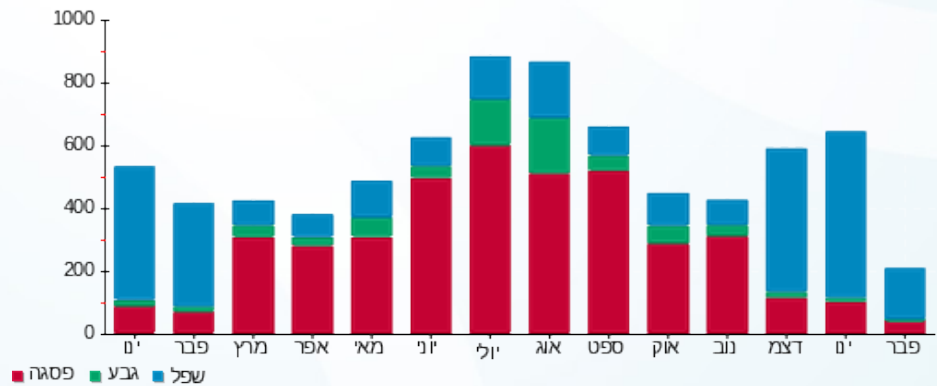



13/02/20 תאריך הפקה:  
 11/02/20 תאריך קריאה נוכחית:  
 13/01/20 תאריך קריאה קודמת:

**שם דייר:** סקרינז קרוס  
**שם אתר:** בית מור

**לקוח/ה נכבד/ה, אנו מתכבדים להגיש את חישוב צריכת החשמל לתקופה 11/02/20 - 13/01/20:**

**טל ביטוח - 1 - 81025504(0x0)**

סוג תעריף	סוג צריכה	קריאה קודמת	קריאה נוכחית	סה"כ צריכה בקוט"ש	מחיר לקוט"ש בא"ג	סה"כ לתשלום
			11/02/20	13/01/20	פרטי חשבון עבור תאריכים:	
777	פסגה	43,079.46	43,211.14	-131.68	93.10	₪ -122.59
778	גבע	12,992.44	13,048.10	-55.66	56.22	₪ -31.29
779	שפל	38,939.40	39,765.03	-825.63	34.70	₪ -286.49

**ראשי לוח - 1 - 81026861(0x0)**

סוג תעריף	סוג צריכה	קריאה קודמת	קריאה נוכחית	סה"כ צריכה בקוט"ש	מחיר לקוט"ש בא"ג	סה"כ לתשלום
			11/02/20	13/01/20	פרטי חשבון עבור תאריכים:	
777	פסגה	165,230.28	165,985.11	754.83	93.10	₪ 702.75
778	גבע	51,916.56	52,113.32	196.76	56.22	₪ 110.62
779	שפל	133,579.67	136,143.21	2,563.54	34.70	₪ 889.55

**סה"כ לדייר:**

פסגה	גבע	שפל	סה"כ	שיא ביקוש
623.15	141.10	1,737.91	2,502.16	21.55
₪ 580.16	₪ 79.33	₪ 603.05	₪ 1,262.54	

סה"כ צריכה  
 סה"כ לתשלום

200.95	<b>תשלום קבוע</b>	
0.00	<b>תשלום עבור גודל חיבור בKVA (0x0)</b>	
1,463.49	<b>סה"כ לתשלום</b>	<b>לא כולל מע"מ</b>





13/02/20 תאריך הפקה:  
 11/02/20 תאריך קריאה נוכחית:  
 13/01/20 תאריך קריאה קודמת:

שם דייר: פרי בלאו  
 שם אתר: בית מור

לקוח/ה נכבד/ה, אנו מתכבדים להגיש את חישוב צריכת החשמל לתקופה 11/02/20 - 13/01/20:

פרי בלאו - 1 - 81025485(0x0)

סוג תעריף	סוג צריכה	קריאה קודמת	קריאה נוכחית	סה"כ צריכה בקוט"ש	מחיר לקוט"ש בא"ג	סה"כ לתשלום
פרטי חשבון עבור תאריכים:						
777	פסגה	13/01/20	11/02/20	103.51	93.10	96.37 ₪
778	גבע	10,131.55	10,202.09	70.54	56.22	39.66 ₪
779	שפל	26,097.38	26,639.60	542.21	34.70	188.15 ₪

סה"כ לדייר:

פסגה	גבע	שפל	סה"כ	שיא ביקוש
103.51	70.54	542.21	716.27	4.74
96.37 ₪	39.66 ₪	188.15 ₪	324.17 ₪	

סה"כ צריכה  
 סה"כ לתשלום

200.95 ₪	תשלום קבוע	
0.00 ₪	תשלום עבור גודל חיבור בKVA (0x0)	
525.12 ₪	סה"כ לתשלום	לא כולל מע"מ

התפלגות חיוב בש"ח לפי תע"ז

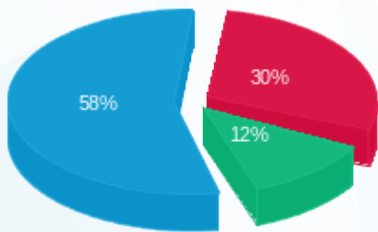

■ פסגה (96.37 ₪)  
 ■ גבע (39.66 ₪)  
 ■ שפל (188.15 ₪)

הסטוריית צריכה בקוט"ש

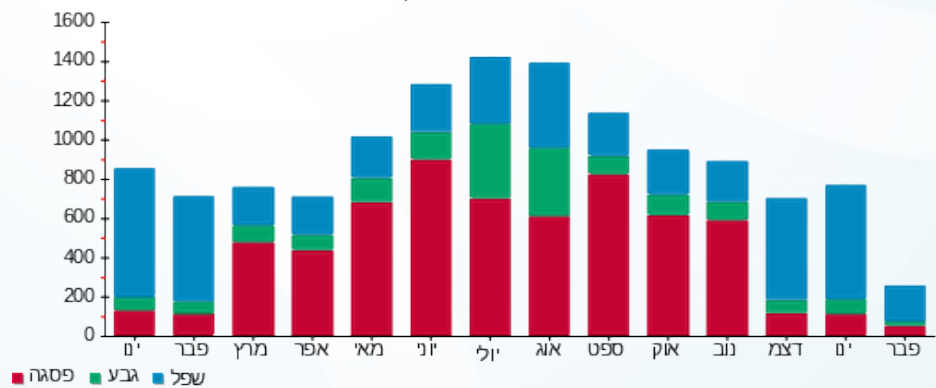



13/02/20 תאריך הפקה:  
 11/02/20 תאריך קריאה נוכחית:  
 13/01/20 תאריך קריאה קודמת:

שם דייר: קריסטליין בריאות ויופי בעמ  
 שם אתר: בית מור

לקוח/ה נכבד/ה, אנו מתכבדים להגיש את חישוב צריכת החשמל לתקופה 11/02/20 - 13/01/20:

קריסטליין בריאות ויופי בעמ - 1 - 81025593(0x0)

סוג תעריף	סוג צריכה	קריאה קודמת	קריאה נוכחית	סה"כ צריכה בקוט"ש	מחיר לקוט"ש בא"ג	סה"כ לתשלום
פרטי חשבון עבור תאריכים:						
777	פסגה	13/01/20	11/02/20	214.15	93.10	199.38 ₪
778	גבע	12,838.94	12,987.98	149.05	56.22	83.79 ₪
779	שפל	31,063.21	32,228.88	1,165.67	34.70	404.49 ₪

סה"כ לדיר:

פסגה	גבע	שפל	סה"כ	שיא ביקוש
214.15	149.05	1,165.67	1,528.87	8.98
199.38 ₪	83.79 ₪	404.49 ₪	687.66 ₪	

סה"כ צריכה  
 סה"כ לתשלום

200.95 ₪	תשלום קבוע	
0.00 ₪	תשלום עבור גודל חיבור בKVA (0x0)	
888.61 ₪	סה"כ לתשלום	לא כולל מע"מ

התפלגות חיוב בש"ח לפי תע"ז

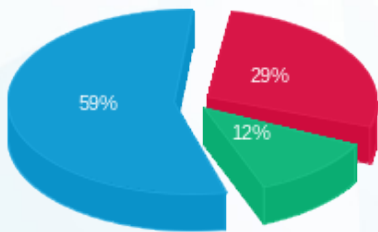

■ פסגה (199.38 ₪)  
 ■ גבע (83.79 ₪)  
 ■ שפל (404.49 ₪)

הסטוריית צריכה בקוט"ש

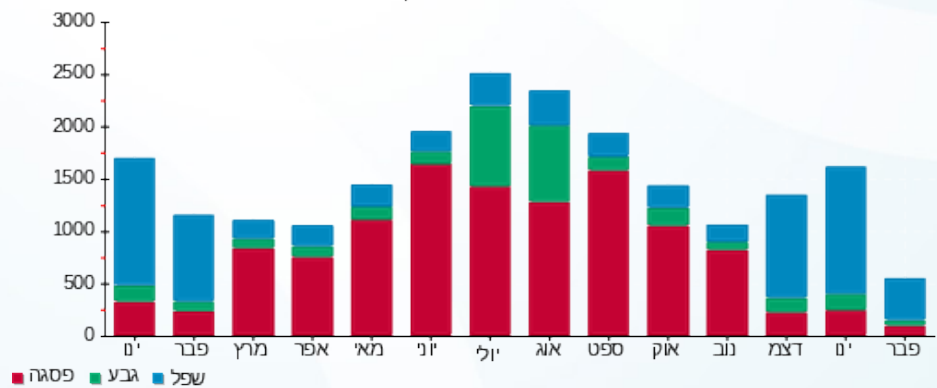



13/02/20 תאריך הפקה:  
 11/02/20 תאריך קריאה נוכחית:  
 13/01/20 תאריך קריאה קודמת:

שם דייר: רונה כהן אדריכלים  
 שם אתר: בית מור

לקוח/ה נכבד/ה, אנו מתכבדים להגיש את חישוב צריכת החשמל לתקופה 11/02/20 - 13/01/20:

רונה כהן אדריכלים - 4 - 00018375 (0x0)

סה"כ לתשלום	מחיר לקוט"ש בא"ג	סה"כ צריכה בקוט"ש	קריאה נוכחית	קריאה קודמת	סוג צריכה	סוג תעריף
			11/02/20	13/01/20		פרטי חשבון עבור תאריכים:
₪ 373.22	93.10	400.88	95,950.28	95,549.40	פסגה	777
₪ 55.52	56.22	98.75	48,368.09	48,269.34	גבע	778
₪ 336.55	34.70	969.88	48,630.05	47,660.17	שפל	779

סה"כ לדיר:

שיא ביקוש	סה"כ	שפל	גבע	פסגה
10.99	1,469.51	969.88	98.75	400.88
	₪ 765.28	₪ 336.55	₪ 55.52	₪ 373.22

סה"כ צריכה  
 סה"כ לתשלום

₪ 200.95	<b>תשלום קבוע</b>	
₪ 0.00	<b>תשלום עבור גודל חיבור בKVA (0x0)</b>	
₪ 966.23	<b>סה"כ לתשלום</b>	<b>לא כולל מע"מ</b>

התפלגות חיוב בש"ח לפי תעו"ז

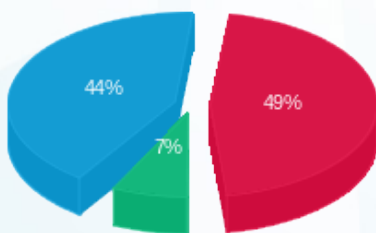

■ פסגה (₪ 373.22)  
 ■ גבע (₪ 55.52)  
 ■ שפל (₪ 336.55)

הסטוריית צריכה בקוט"ש

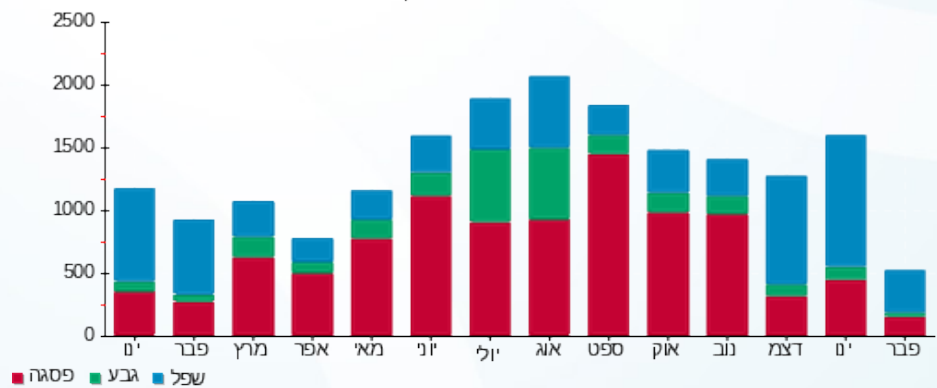



13/02/20 תאריך הפקה:  
 11/02/20 תאריך קריאה נוכחית:  
 13/01/20 תאריך קריאה קודמת:

שם דייר: שי יוכלמן אולפן  
 שם אתר: בית מור

לקוח/ה נכבד/ה, אנו מתכבדים להגיש את חישוב צריכת החשמל לתקופה 11/02/20 - 13/01/20:

שי יוכלמן אולפן - 7 - 00018375 (0x0)

סוג תעריף	סוג צריכה	קריאה קודמת	קריאה נוכחית	סה"כ צריכה בקוט"ש	מחיר לקוט"ש בא"ג	סה"כ לתשלום
פרטי חשבון עבור תאריכים:						
777	פסגה	13/01/20	11/02/20	219.79	93.10	204.63 ₪
778	גבע	112,941.28	112,998.85	57.57	56.22	32.37 ₪
779	שפל	112,535.09	113,110.44	575.35	34.70	199.65 ₪

סה"כ לדיר:

פסגה	גבע	שפל	סה"כ	שיא ביקוש
219.79	57.57	575.35	852.71	5.90
204.63 ₪	32.37 ₪	199.65 ₪	436.64 ₪	

סה"כ צריכה  
 סה"כ לתשלום

200.95 ₪	תשלום קבוע	
0.00 ₪	תשלום עבור גודל חיבור בKVA (0x0)	
637.59 ₪	סה"כ לתשלום	לא כולל מע"מ

התפלגות חיוב בש"ח לפי תעו"ז

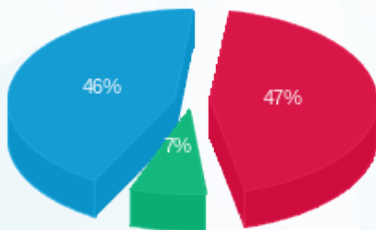

■ פסגה (204.63 ₪)  
 ■ גבע (32.37 ₪)  
 ■ שפל (199.65 ₪)

הסטוריית צריכה בקוט"ש

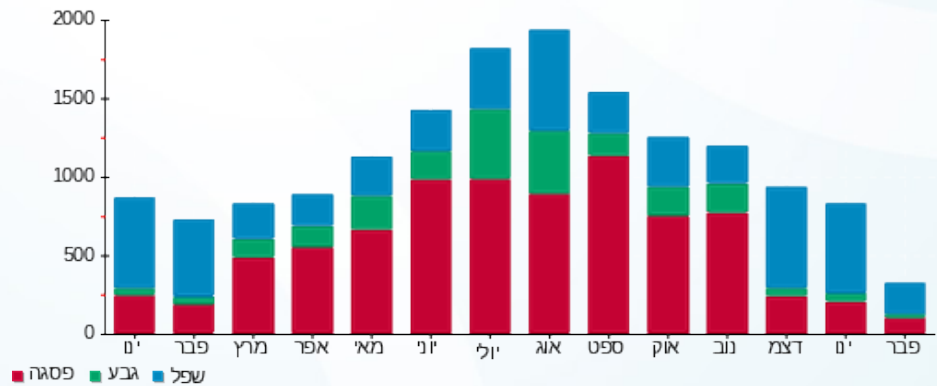

■ פסגה ■ גבע ■ שפל



13/02/20 תאריך הפקה:  
 11/02/20 תאריך קריאה נוכחית:  
 13/01/20 תאריך קריאה קודמת:

שם דייר: שירה לביא בן דוד  
 שם אתר: בית מור

לקוח/ה נכבד/ה, אנו מתכבדים להגיש את חישוב צריכת החשמל לתקופה 11/02/20 - 13/01/20:

שירה לביא בן דוד - 1 - 70048501 (0x0)

סוג תעריף	סוג צריכה	קריאה קודמת	קריאה נוכחית	סה"כ צריכה בקוט"ש	מחיר לקוט"ש בא"ג	סה"כ לתשלום
פרטי חשבון עבור תאריכים:						
777	פסגה	13/01/20	11/02/20	46.87	93.10	43.63 ₪
778	גבע	6,960.76	6,965.74	4.98	56.22	2.80 ₪
779	שפל	6,525.03	6,701.23	176.20	34.70	61.14 ₪

סה"כ לדייר:

פסגה	גבע	שפל	סה"כ	שיא ביקוש
46.87	4.98	176.20	228.05	
₪ 43.63	₪ 2.80	₪ 61.14	₪ 107.58	

סה"כ צריכה  
 סה"כ לתשלום

₪ 97.81	<b>תשלום קבוע</b>	
₪ 0.00	<b>תשלום עבור גודל חיבור בKVA (0x0)</b>	
₪ 205.39	<b>סה"כ לתשלום</b>	<b>לא כולל מע"מ</b>

התפלגות חיוב בש"ח לפי תע"ז

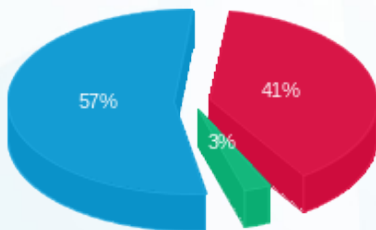

פסגה (₪ 43.63) 57%  
 גבע (₪ 2.80) 3%  
 שפל (₪ 61.14) 41%

הסטוריית צריכה בקוט"ש

