



13/02/20

תאריך הפקדה:

שם דייר: 2010007 קומה 4- עו"ד א.ורדי

31/01/20

תאריך קריאה נוכחית:

שם אתר: מגדלי בסר

01/01/20

תאריך קריאה קודמת:

לקוח/ה נכבד/ה, אנו מתכבדים להגיש את חישוב צריכת החשמל לתקופה 01/01/20 - 31/01/20:

2010007 קמה 4- עו"ד א.ורדי - 5 - 00025057(0x0)

סוג תעריף	סוג צריכה	קריאה קודמת	קריאה נוכחית	סה"כ צריכה בקוט"ש	מחיר לקוט"ש בא"ג	סה"כ לתשלום
פרטי חשבון עבור תאריכים:						
777	פסגה	01/01/20	31/01/20	98.24	93.10	91.46 ₪
778	גבע	6,822.04	6,827.75	5.71	56.22	3.21 ₪
779	שפל	11,660.48	12,124.97	464.49	34.70	161.18 ₪

סה"כ לדייר:

פסגה	גבע	שפל	סה"כ	שיא ביקוש
98.24	5.71	464.49	568.44	12.76
91.46 ₪	3.21 ₪	161.18 ₪	255.85 ₪	

סה"כ צריכה

סה"כ לתשלום

0.00 ₪	תשלום קבוע	
0.00 ₪	תשלום עבור גודל חיבור בKVA (0x0)	
255.85 ₪	סה"כ לתשלום	לא כולל מע"מ

התפלגות חיוב בש"ח לפי תעו"ז

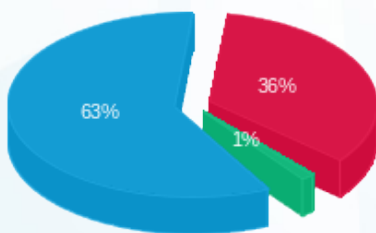

- פסגה (91.46 ₪) 63%
- גבע (3.21 ₪) 1%
- שפל (161.18 ₪) 36%

הסטוריית צריכה בקוט"ש

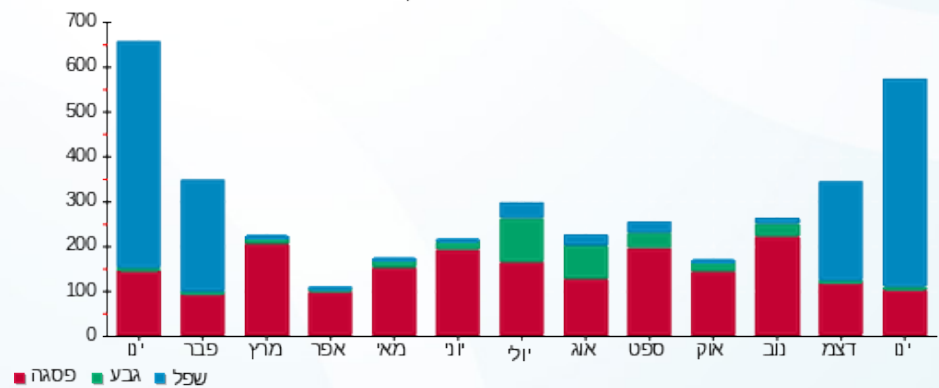



13/02/20

תאריך הפקדה:

שם דייר: 2010020 קומה 19-ו.ק. גולד יעוץ

31/01/20

תאריך קריאה נוכחית:

שם אתר: מגדלי בסר

01/01/20

תאריך קריאה קודמת:

לקוח/ה נכבד/ה, אנו מתכבדים להגיש את חישוב צריכת החשמל לתקופה 01/01/20 - 31/01/20:

2010020 קומה 19-ו.ק. גולד יעוץ - 1 - 00024871(0x0)

סוג תעריף	סוג צריכה	קריאה קודמת	קריאה נוכחית	סה"כ צריכה בקוט"ש	מחיר לקוט"ש בא"ג	סה"כ לתשלום
פרטי חשבון עבור תאריכים:						
777	פסגה	01/01/20	31/01/20	72.40	93.10	67.41 ₪
778	גבע	15,824.62	15,854.13	29.51	56.22	16.59 ₪
779	שפל	12,726.03	13,111.94	385.91	34.70	133.91 ₪

סה"כ לדייר:

פסגה	גבע	שפל	סה"כ	שיא ביקוש
72.40	29.51	385.91	487.82	10.80
67.41 ₪	16.59 ₪	133.91 ₪	217.91 ₪	

סה"כ צריכה

סה"כ לתשלום

0.00 ₪	תשלום קבוע	
0.00 ₪	תשלום עבור גודל חיבור בKVA (0x0)	
217.91 ₪	סה"כ לתשלום	לא כולל מע"מ

התפלגות חיוב בש"ח לפי תעו"ז

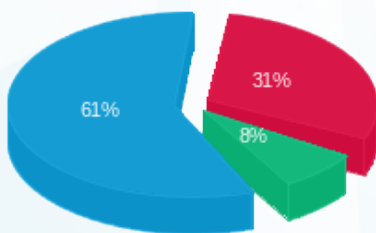

- פסגה (67.41 ₪)
- גבע (16.59 ₪)
- שפל (133.91 ₪)

הסטוריית צריכה בקוט"ש

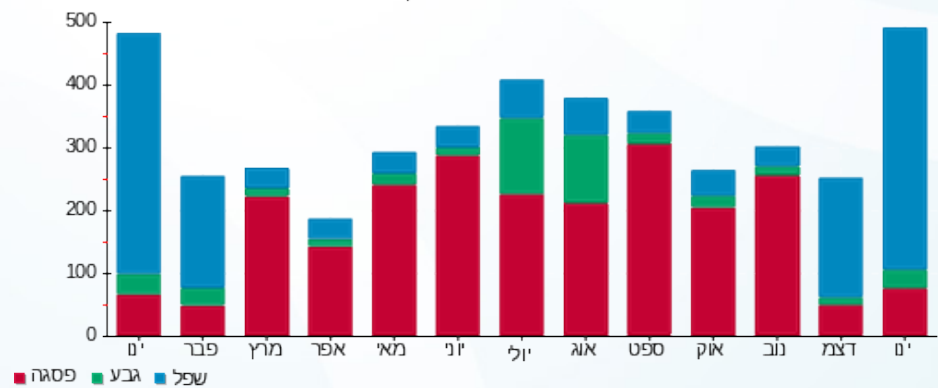

- פסגה
- גבע
- שפל





13/02/20

תאריך הפקה:

שם דייר: 2010027 קומה 22 - פידליטי

31/01/20

תאריך קריאה נוכחית:

שם אתר: מגדלי בסר

01/01/20

תאריך קריאה קודמת:

לקוח/ה נכבד/ה, אנו מתכבדים להגיש את חישוב צריכת החשמל לתקופה **01/01/20 - 31/01/20**:

2010027 קומה 22 - פידליטי - 6 - 00024876 (0x0)

סוג תעריף	סוג צריכה	קריאה קודמת	קריאה נוכחית	סה"כ צריכה בקוט"ש	מחיר לקוט"ש בא"ג	סה"כ לתשלום
פרטי חשבון עבור תאריכים:						
777	פסגה	01/01/20	31/01/20	50.26	93.10	46.79 ₪
778	גבע	14,162.82	14,176.09	13.26	56.22	7.46 ₪
779	שפל	16,179.04	16,419.54	240.49	34.70	83.45 ₪

סה"כ לדייר:

פסגה	גבע	שפל	סה"כ	שיא ביקוש
50.26	13.26	240.49	304.01	5.81
₪ 46.79	₪ 7.46	₪ 83.45	₪ 137.70	

סה"כ צריכה

סה"כ לתשלום

₪ 0.00	<b>תשלום קבוע</b>	
₪ 0.00	<b>תשלום עבור גודל חיבור בKVA (0x0)</b>	
₪ 137.70	<b>סה"כ לתשלום</b>	<b>לא כולל מע"מ</b>

התפלגות חיוב בש"ח לפי תעו"ז

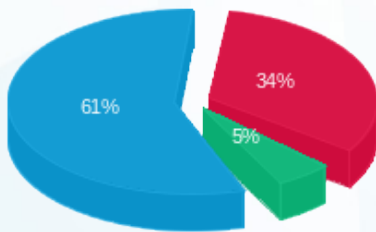

- פסגה (₪ 46.79) - 61%
- גבע (₪ 7.46) - 5%
- שפל (₪ 83.45) - 34%

הסטוריית צריכה בקוט"ש

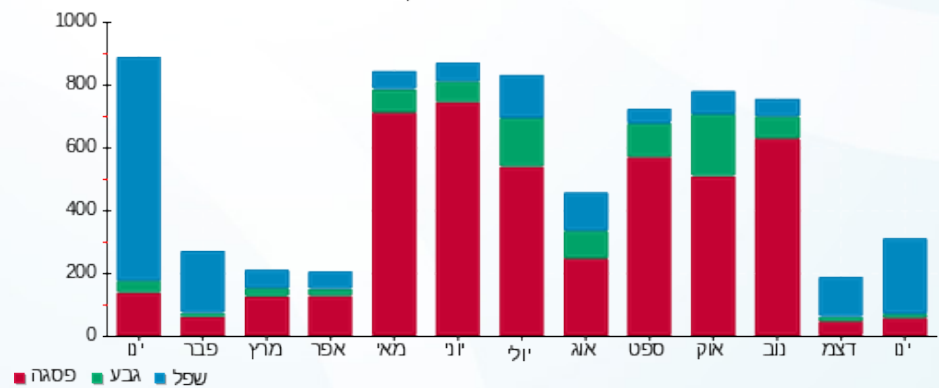



תאריך הפקה: 13/02/20  
 תאריך קריאה נוכחית: 31/01/20  
 תאריך קריאה קודמת: 01/01/20

שם דייר: 2010034 קומה 7-שאול רוזנברג  
 שם אתר: מגדלי בסר

לקוח/ה נכבד/ה, אנו מתכבדים להגיש את חישוב צריכת החשמל לתקופה 01/01/20 - 31/01/20:

2010034 קומה 7-שאול רוזנברג - 5 - (0x0)00024882

סוג תעריף	סוג צריכה	קריאה קודמת	קריאה נוכחית	סה"כ צריכה בקוט"ש	מחיר לקוט"ש בא"ג	סה"כ לתשלום
פרטי חשבון עבור תאריכים:						
777	פסגה	01/01/20	31/01/20	15.81	93.10	14.72 ₪
778	גבע	2,498.97	2,501.00	2.02	56.22	1.14 ₪
779	שפל	3,475.64	3,500.50	24.86	34.70	8.63 ₪

סה"כ לדייר:

פסגה	גבע	שפל	סה"כ	שיא ביקוש
15.81	2.02	24.86	42.70	2.78
14.72 ₪	1.14 ₪	8.63 ₪	24.48 ₪	

סה"כ צריכה  
 סה"כ לתשלום

0.00 ₪	תשלום קבוע	
0.00 ₪	תשלום עבור גודל חיבור בKVA (0x0)	
24.48 ₪	סה"כ לתשלום	לא כולל מע"מ

התפלגות חיוב בש"ח לפי תע"ז

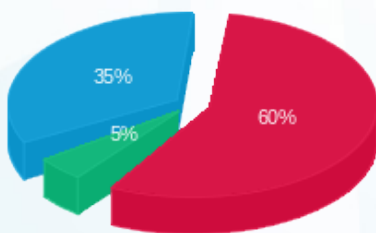

פסגה (14.72 ₪) 60%  
 גבע (1.14 ₪) 35%  
 שפל (8.63 ₪) 5%

הסטוריית צריכה בקוט"ש

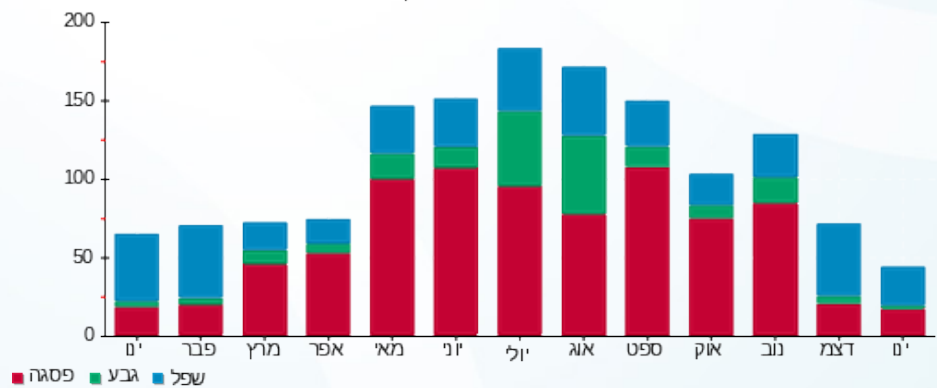

13/02/20 תאריך הפקה:  
 31/01/20 תאריך קריאה נוכחית:  
 01/01/20 תאריך קריאה קודמת:

שם דייר: 2010044 קומה 8-ד"ר רשף דניאל  
 שם אתר: מגדלי בסר

לקוח/ה נכבד/ה, אנו מתכבדים להגיש את חישוב צריכת החשמל לתקופה 01/01/20 - 31/01/20:

קומה 8-ד"ר רשף+ד"ר מוזס+ד"ר צסיס - 6 - 00024886(0x0)

סוג תעריף	סוג צריכה	קריאה קודמת	קריאה נוכחית	סה"כ צריכה בקוט"ש	מחיר לקוט"ש בא"ג	סה"כ לתשלום
פרטי חשבון עבור תאריכים:						
777	פסגה	01/01/20	31/01/20	4.83	93.10	4.50 ₪
778	גבע	581.41	581.41	0.0004	56.22	0.00 ₪
779	שפל	467.38	480.03	12.65	34.70	4.39 ₪

סה"כ לדייר:

פסגה	גבע	שפל	סה"כ	שיא ביקוש
4.83	0.0004	12.65	17.48	3.54
₪ 4.50	₪ 0.00	₪ 4.39	₪ 8.88	

סה"כ צריכה  
 סה"כ לתשלום

₪ 0.00	<b>תשלום קבוע</b>	
₪ 0.00	<b>תשלום עבור גודל חיבור בKVA (0x0)</b>	
₪ 8.88	<b>סה"כ לתשלום</b>	<b>לא כולל מע"מ</b>

התפלגות חיוב בש"ח לפי תע"ז

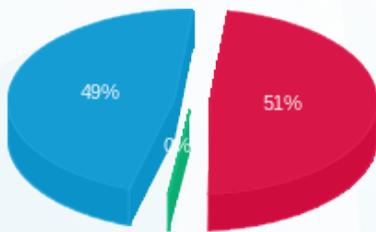

פסגה (₪ 4.50)  
 גבע (₪ 0.0002)  
 שפל (₪ 4.39)

הסטוריית צריכה בקוט"ש

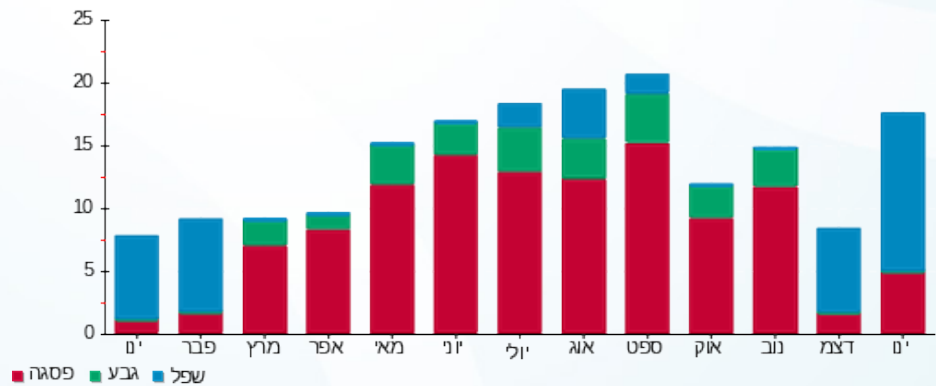

13/02/20 תאריך הפקה:  
 31/01/20 תאריך קריאה נוכחית:  
 01/01/20 תאריך קריאה קודמת:

שם דייר: 2010045 קומה 8 פרופ' עופר מוזס  
 שם אתר: מגדלי בסר

לקוח/ה נכבד/ה, אנו מתכבדים להגיש את חישוב צריכת החשמל לתקופה 01/01/20 - 31/01/20:

2010045 קומה 8 פרופ' עופר מוזס - 6 - 00024886(0x0)

סוג תעריף	סוג צריכה	קריאה קודמת	קריאה נוכחית	סה"כ צריכה בקוט"ש	מחיר לקוט"ש בא"ג	סה"כ לתשלום
פרטי חשבון עבור תאריכים:						
777	פסגה	01/01/20	31/01/20	2.52	93.10	2.35 ₪
778	גבע	303.92	303.92	0.0002	56.22	0.00 ₪
779	שפל	244.31	250.92	6.61	34.70	2.29 ₪

סה"כ לדייר:

פסגה	גבע	שפל	סה"כ	שיא ביקוש
2.52	0.0002	6.61	9.14	3.54
2.35 ₪	0.00 ₪	2.29 ₪	4.64 ₪	

סה"כ צריכה  
 סה"כ לתשלום

0.00 ₪	תשלום קבוע	
0.00 ₪	תשלום עבור גודל חיבור בKVA (0x0)	
4.64 ₪	סה"כ לתשלום	לא כולל מע"מ

התפלגות חיוב בש"ח לפי תע"ז

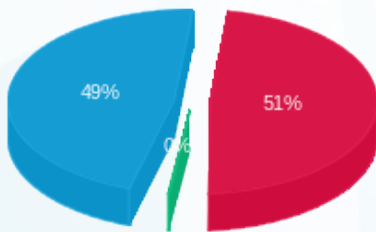

פסגה (2.35 ₪) 51%  
 גבע (0.0001 ₪) 0%  
 שפל (2.29 ₪) 49%

הסטוריית צריכה בקוט"ש

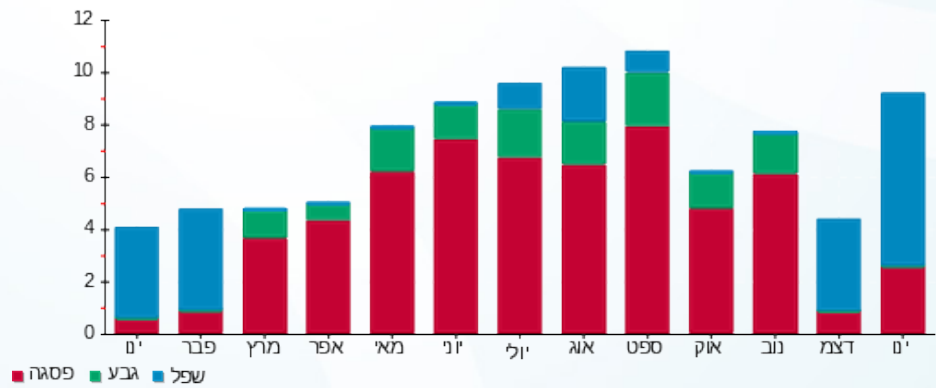



13/02/20 תאריך הפקה:  
 31/01/20 תאריך קריאה נוכחית:  
 01/01/20 תאריך קריאה קודמת:

שם דייר: 2010048 קומה 13-גליק האופטמן  
 שם אתר: מגדלי בסר

לקוח/ה נכבד/ה, אנו מתכבדים להגיש את חישוב צריכת החשמל לתקופה 01/01/20 - 31/01/20:

2010048 קומה 13-גליק האופטמן - 6 - 00025315 (0x0)

סוג תעריף	סוג צריכה	קריאה קודמת	קריאה נוכחית	סה"כ צריכה בקוט"ש	מחיר לקוט"ש בא"ג	סה"כ לתשלום
פרטי חשבון עבור תאריכים:						
777	פסגה	01/01/20	31/01/20	159.47	93.10	148.47 ₪
778	גבע	3,111.30	3,124.86	13.56	56.22	7.62 ₪
779	שפל	4,037.97	4,367.25	329.28	34.70	114.26 ₪

סה"כ לדייר:

פסגה	גבע	שפל	סה"כ	שיא ביקוש
159.47	13.56	329.28	502.31	7.82
148.47 ₪	7.62 ₪	114.26 ₪	270.35 ₪	

סה"כ צריכה

סה"כ לתשלום

0.00 ₪	תשלום קבוע	
0.00 ₪	תשלום עבור גודל חיבור בKVA (0x0)	
270.35 ₪	סה"כ לתשלום	לא כולל מע"מ

התפלגות חיוב בש"ח לפי תעו"ז

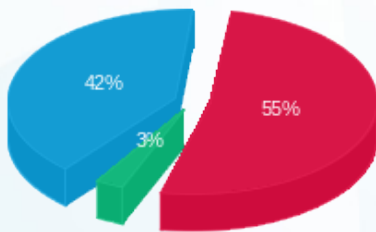

■ פסגה (148.47 ₪)  
 ■ גבע (7.62 ₪)  
 ■ שפל (114.26 ₪)

הסטוריית צריכה בקוט"ש

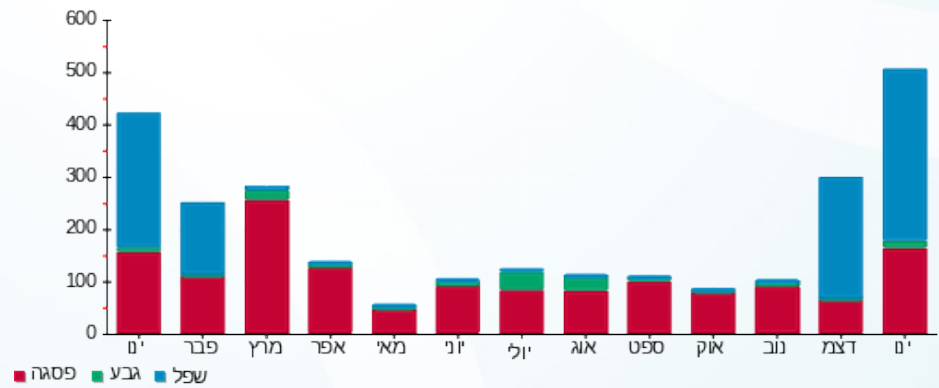

13/02/20 תאריך הפקה:  
 31/01/20 תאריך קריאה נוכחית:  
 01/01/20 תאריך קריאה קודמת:

שם דייר: 2010050 קומה 13-משה שינו שרים  
 שם אתר: מגדלי בסר

**לקוח/ה נכבד/ה, אנו מתכבדים להגיש את חישוב צריכת החשמל לתקופה 01/01/20 - 31/01/20:**

**2010050 קומה 13-משה שינו שרים - 7 - 00025315 (0x0)**

סוג תעריף	סוג צריכה	קריאה קודמת	קריאה נוכחית	סה"כ צריכה בקוט"ש	מחיר לקוט"ש בא"ג	סה"כ לתשלום
פרטי חשבון עבור תאריכים:						
777	פסגה	01/01/20	31/01/20	5.49	93.10	5.11 ₪
778	גבע	1,279.84	1,279.84	0.00	56.22	0.00 ₪
779	שפל	1,528.95	1,596.37	67.42	34.70	23.40 ₪

סה"כ לדייר:

פסגה	גבע	שפל	סה"כ	שיא ביקוש
5.49	0.00	67.42	72.91	3.59
₪ 5.11	₪ 0.00	₪ 23.40	₪ 28.51	

סה"כ צריכה  
 סה"כ לתשלום

₪ 0.00	<b>תשלום קבוע</b>	
₪ 0.00	<b>תשלום עבור גודל חיבור בKVA (0x0)</b>	
₪ 28.51	<b>סה"כ לתשלום</b>	<b>לא כולל מע"מ</b>

התפלגות חיוב בש"ח לפי תעו"ז

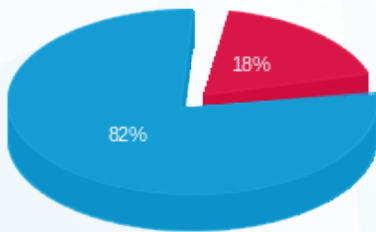

פסגה (₪ 5.11)  
 גבע (₪ 0.00)  
 שפל (₪ 23.40)

הסטוריית צריכה בקוט"ש

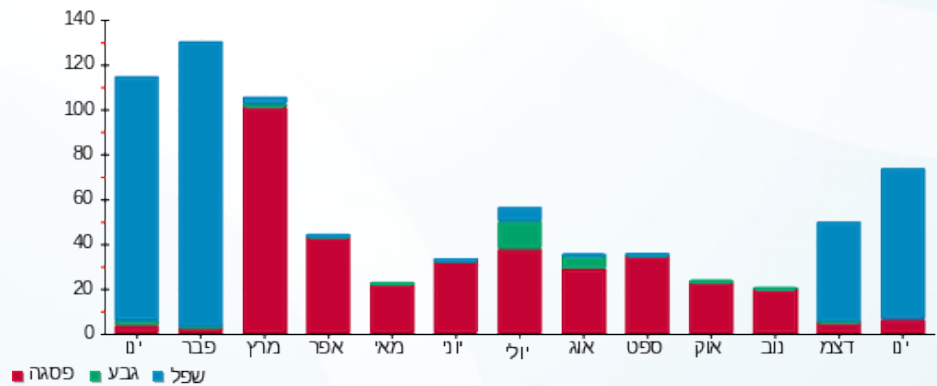



13/02/20

תאריך הפקדה:

שם דייר: 2010053 קומה 9 - (וי יו אי)

31/01/20

תאריך קריאה נוכחית:

שם אתר: מגדלי בסר

01/01/20

תאריך קריאה קודמת:

לקוח/ה נכבד/ה, אנו מתכבדים להגיש את חישוב צריכת החשמל לתקופה **01/01/20 - 31/01/20**:

קומה 9 - (וי יו אי) 2010053 - 1 - 00024886(0x0)

סוג תעריף	סוג צריכה	קריאה קודמת	קריאה נוכחית	סה"כ צריכה בקוט"ש	מחיר לקוט"ש בא"ג	סה"כ לתשלום
פרטי חשבון עבור תאריכים:						
777	פסגה	01/01/20	31/01/20	0.94	93.10	0.88 ₪
778	גבע	4,233.39	4,234.28	0.89	56.22	0.50 ₪
779	שפל	6,913.09	6,927.71	14.62	34.70	5.07 ₪

סה"כ לדיר:

פסגה	גבע	שפל	סה"כ	שיא ביקוש
0.94	0.89	14.62	16.45	0.72
0.88 ₪	0.50 ₪	5.07 ₪	6.45 ₪	

סה"כ צריכה

סה"כ לתשלום

0.00 ₪	<b>תשלום קבוע</b>	
0.00 ₪	<b>תשלום עבור גודל חיבור בKVA (0x0)</b>	
6.45 ₪	<b>סה"כ לתשלום</b>	<b>לא כולל מע"מ</b>

התפלגות חיוב בש"ח לפי תע"ז

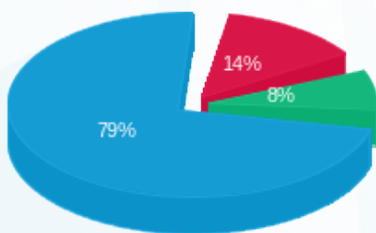

- פסגה (0.88 ₪)
- גבע (0.50 ₪)
- שפל (5.07 ₪)

הסטוריית צריכה בקוט"ש

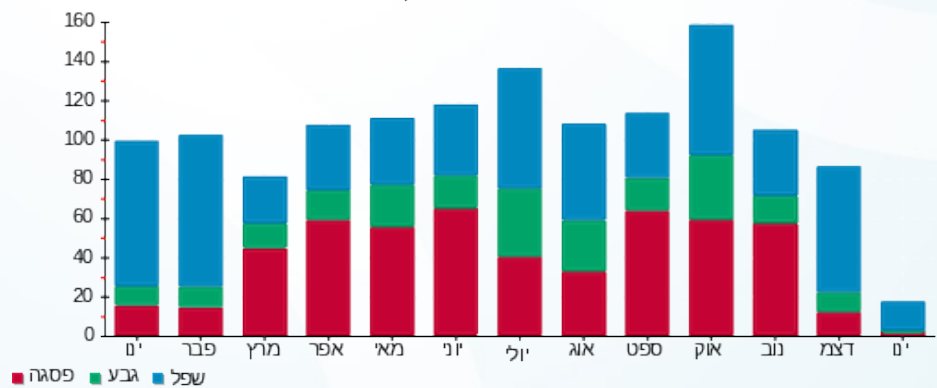

- פסגה
- גבע
- שפל



13/02/20

תאריך הפקה:

שם דייר: 2010057 קומה 3 - א.פ.ק בריאות - אחזקות בע"מ  
שם אתר: מגדלי בסר

31/01/20

תאריך קריאה נוכחית:

01/01/20

תאריך קריאה קודמת:

לקוח/ה נכבד/ה, אנו מתכבדים להגיש את חישוב צריכת החשמל לתקופה 01/01/20 - 31/01/20:

2010057 קומה 3 - א.פ.ק בריאות - 7 - 00022794 (0x0)

סוג תעריף	סוג צריכה	קריאה קודמת	קריאה נוכחית	סה"כ צריכה בקוט"ש	מחיר לקוט"ש בא"ג	סה"כ לתשלום
פרטי חשבון עבור תאריכים:						
777	פסגה	01/01/20	31/01/20	1.24	93.10	1.15 ₪
778	גבע	804.28	804.50	0.22	56.22	0.12 ₪
779	שפל	1,262.56	1,264.68	2.12	34.70	0.74 ₪

סה"כ לדייר:

פסגה	גבע	שפל	סה"כ	שיא ביקוש
1.24	0.22	2.12	3.58	0.12
1.15 ₪	0.12 ₪	0.74 ₪	2.01 ₪	

סה"כ צריכה  
סה"כ לתשלום

0.00 ₪	תשלום קבוע	
0.00 ₪	תשלום עבור גודל חיבור בKVA (0x0)	
2.01 ₪	סה"כ לתשלום	לא כולל מע"מ

התפלגות חיוב בש"ח לפי תע"ז

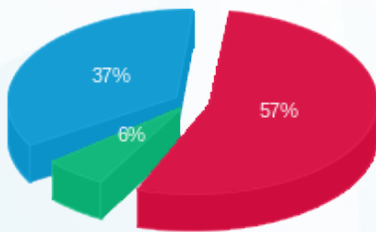

פסגה (1.15 ₪) 57%  
גבע (0.12 ₪) 6%  
שפל (0.74 ₪) 37%

הסטוריית צריכה בקוט"ש

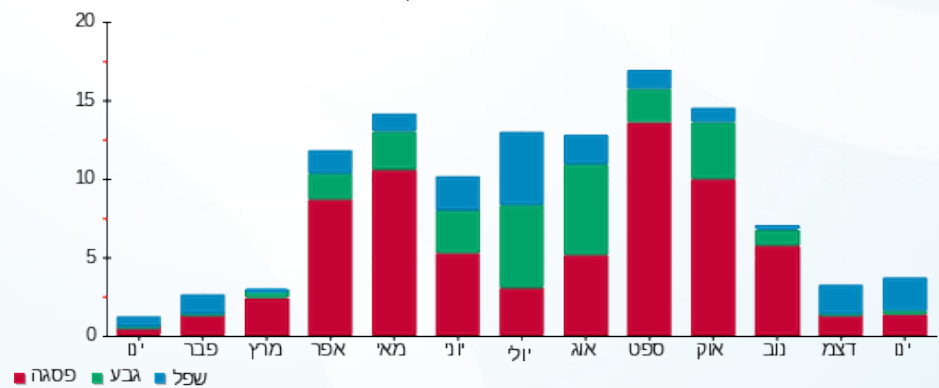

13/02/20 תאריך הפקדה:  
 31/01/20 תאריך קריאה נוכחית:  
 01/01/20 תאריך קריאה קודמת:

שם דייר: 2010061 קומה 6 - ברייטהולץ, המר, ושות'  
 שם אתר: מגדלי בסר

לקוח/ה נכבד/ה, אנו מתכבדים להגיש את חישוב צריכת החשמל לתקופה 01/01/20 - 31/01/20:

2010061 קומה 6 - ברייטהולץ, המר, ושות' - 3 - 00024879 (0x0)

סוג תעריף	סוג צריכה	קריאה קודמת	קריאה נוכחית	סה"כ צריכה בקוט"ש	מחיר לקוט"ש בא"ג	סה"כ לתשלום
פרטי חשבון עבור תאריכים:						
777	פסגה	01/01/20	31/01/20	0.00	93.10	0.00 ₪
778	גבע	1,630.33	1,630.33	0.00	56.22	0.00 ₪
779	שפל	3,194.81	3,194.81	0.001	34.70	0.00 ₪

סה"כ לדייר:

פסגה	גבע	שפל	סה"כ	שיא ביקוש
0.00	0.00	0.001	0.001	0.002
0.00 ₪	0.00 ₪	0.00 ₪	0.00 ₪	

סה"כ צריכה  
 סה"כ לתשלום

0.00 ₪	תשלום קבוע	
0.00 ₪	תשלום עבור גודל חיבור ב KVA (0x0)	
0.00 ₪	סה"כ לתשלום	לא כולל מע"מ

התפלגות חיוב בש"ח לפי תעו"ז

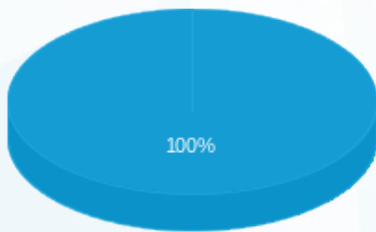

פסגה (0.00 ₪)  
 גבע (0.00 ₪)  
 שפל (0.0003 ₪)

הסטוריית צריכה בקוט"ש

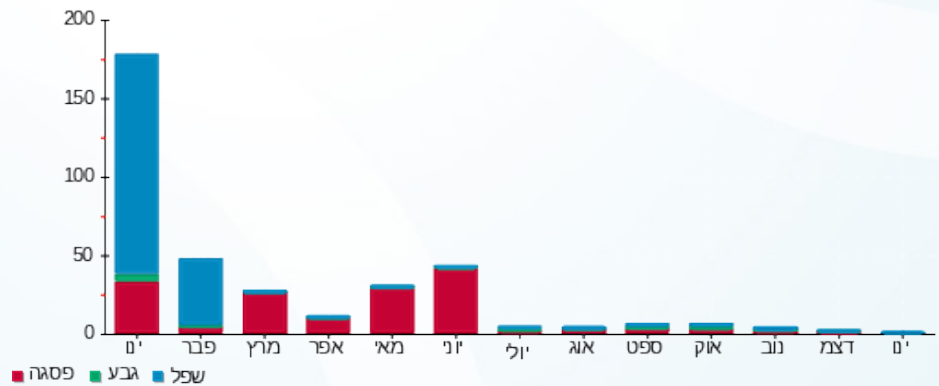

13/02/20 תאריך הפקה:  
 31/01/20 תאריך קריאה נוכחית:  
 01/01/20 תאריך קריאה קודמת:

שם דייר: 2010063 קומה 10-קומפדיה  
 שם אתר: מגדלי בסר

לקוח/ה נכבד/ה, אנו מתכבדים להגיש את חישוב צריכת החשמל לתקופה 01/01/20 - 31/01/20:

2010063 קומה 10-קומפדיה - 5 - 00024875 (0x0)

סוג תעריף	סוג צריכה	קריאה קודמת	קריאה נוכחית	סה"כ צריכה בקוט"ש	מחיר לקוט"ש בא"ג	סה"כ לתשלום
פרטי חשבון עבור תאריכים:						
777	פסגה	01/01/20	31/01/20	167.90	93.10	156.31 ₪
778	גבע	15,177.59	15,200.82	23.23	56.22	13.06 ₪
779	שפל	22,935.89	23,425.29	489.40	34.70	169.82 ₪

סה"כ לדייר:

פסגה	גבע	שפל	סה"כ	שיא ביקוש
167.90	23.23	489.40	680.52	10.65
156.31 ₪	13.06 ₪	169.82 ₪	339.19 ₪	

סה"כ צריכה  
 סה"כ לתשלום

0.00 ₪	תשלום קבוע	
0.00 ₪	תשלום עבור גודל חיבור בKVA (0x0)	
339.19 ₪	סה"כ לתשלום	לא כולל מע"מ

התפלגות חיוב בש"ח לפי תע"ז

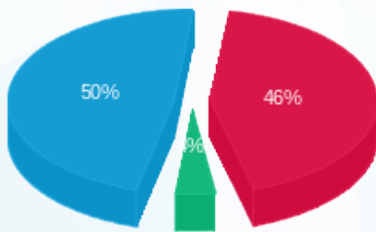

■ פסגה (156.31 ₪)  
 ■ גבע (13.06 ₪)  
 ■ שפל (169.82 ₪)

הסטוריית צריכה בקוט"ש

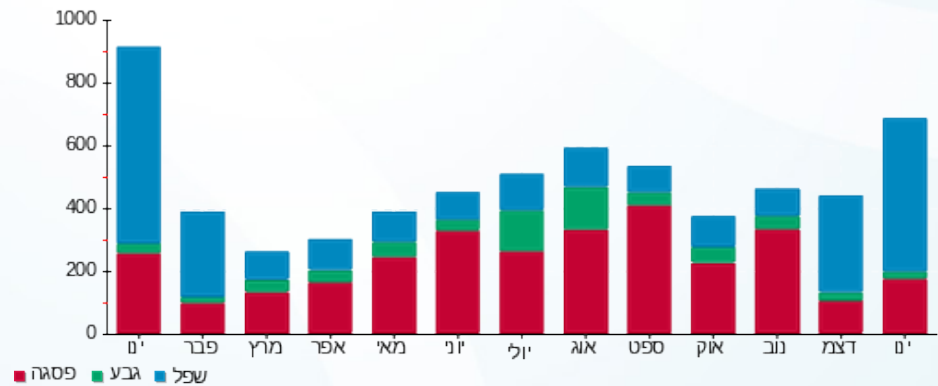



13/02/20

תאריך הפקה:

שם דייר: 2010063 קומה 11- קומפדיה

31/01/20

תאריך קריאה נוכחית:

שם אתר: מגדלי בסר

01/01/20

תאריך קריאה קודמת:

לקוח/ה נכבד/ה, אנו מתכבדים להגיש את חישוב צריכת החשמל לתקופה 01/01/20 - 31/01/20:

2010063 קומה 11- קומפדיה - 2 - (0x0)00024882

סה"כ לתשלום	מחיר לקוט"ש בא"ג	סה"כ צריכה בקוט"ש	קריאה נוכחית	קריאה קודמת	סוג צריכה	סוג תעריף
			31/01/20	01/01/20	פרטי חשבון עבור תאריכים:	
₪ -0.22	93.10	-0.24	8,320.44	8,320.68	פסגה	777
₪ -0.11	56.22	-0.19	5,749.99	5,750.18	גבע	778
₪ -0.48	34.70	-1.37	4,231.73	4,233.10	שפל	779

סה"כ לדייר:

שיא ביקוש	סה"כ	שפל	גבע	פסגה
0.008	-1.80	-1.37	-0.19	-0.24
	₪ -0.80	₪ -0.48	₪ -0.11	₪ -0.22

סה"כ צריכה

סה"כ לתשלום

₪ 0.00	<b>תשלום קבוע</b>	
₪ 0.00	<b>תשלום עבור גודל חיבור בKVA (0x0)</b>	
₪ -0.80	<b>סה"כ לתשלום</b>	<b>לא כולל מע"מ</b>

התפלגות חיוב בש"ח לפי תע"ז

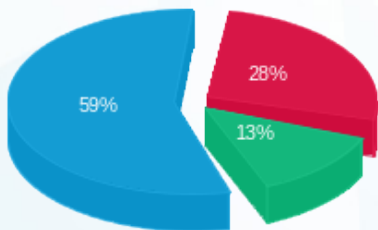

■ פסגה (₪ -0.22)  
■ גבע (₪ -0.11)  
■ שפל (₪ -0.48)

הסטוריית צריכה בקוט"ש

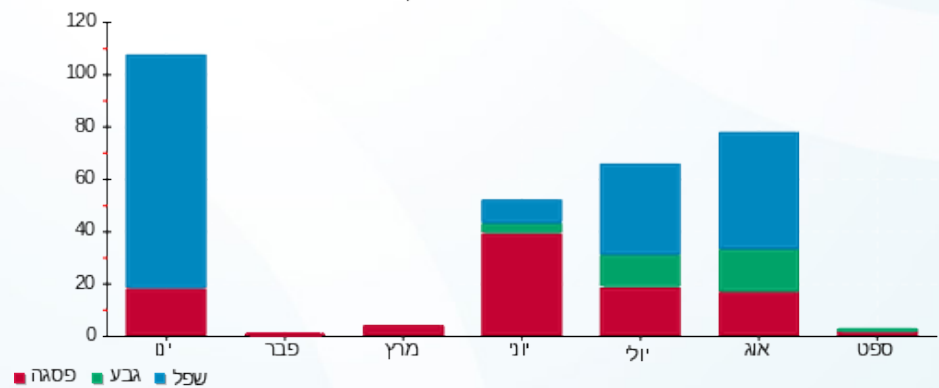

13/02/20 תאריך הפקה:  
 31/01/20 תאריך קריאה נוכחית:  
 01/01/20 תאריך קריאה קודמת:

שם דייר: 2010070 קומה 6- לנדאו יהודיין  
 שם אתר: מגדלי בסר

לקוח/ה נכבד/ה, אנו מתכבדים להגיש את חישוב צריכת החשמל לתקופה 01/01/20 - 31/01/20:

2010070 קומה 6- לנדאו יהודיין - 4 - (0x0)00024879

סוג תעריף	סוג צריכה	קריאה קודמת	קריאה נוכחית	סה"כ צריכה בקוט"ש	מחיר לקוט"ש בא"ג	סה"כ לתשלום
פרטי חשבון עבור תאריכים:						
777	פסגה	01/01/20	31/01/20	42.91	93.10	16,381.67
778	גבע	4,116.20	4,120.63	4.42	56.22	16,338.76
779	שפל	5,067.38	5,203.83	136.45	34.70	4,116.20
						4,120.63
						5,067.38

סה"כ לדייר:

פסגה	גבע	שפל	סה"כ	שיא ביקוש
42.91	4.42	136.45	183.79	4.04
39.95 ₪	2.49 ₪	47.35 ₪	89.79 ₪	

סה"כ צריכה  
 סה"כ לתשלום

0.00 ₪	תשלום קבוע	
0.00 ₪	תשלום עבור גודל חיבור בKVA (0x0)	
89.79 ₪	סה"כ לתשלום	לא כולל מע"מ

התפלגות חיוב בש"ח לפי תע"ז

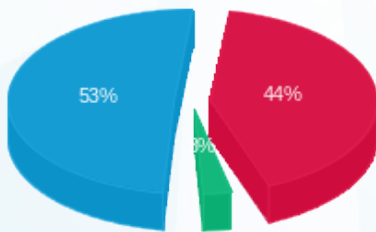

פסגה (39.95 ₪) 53%  
 גבע (2.49 ₪) 3%  
 שפל (47.35 ₪) 44%

הסטוריית צריכה בקוט"ש

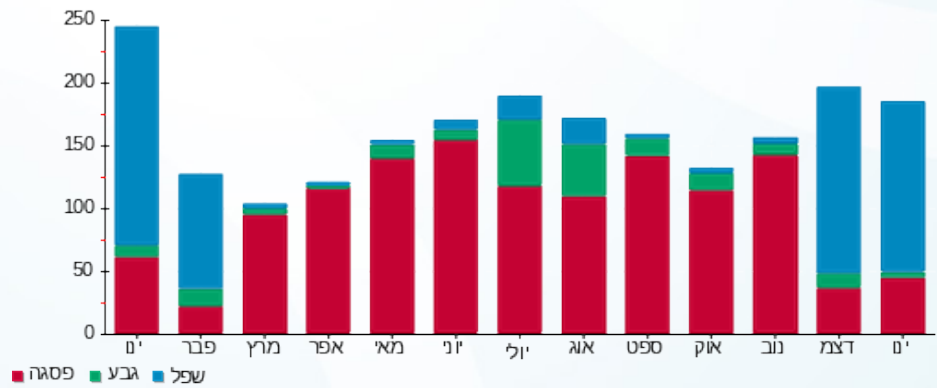



13/02/20

תאריך הפקה:

שם דייר: 2010083 סלקום - ישראל בע"מ (קומה-2)

31/01/20

תאריך קריאה נוכחית:

שם אתר: מגדלי בסר

01/01/20

תאריך קריאה קודמת:

לקוח/ה נכבד/ה, אנו מתכבדים להגיש את חישוב צריכת החשמל לתקופה 01/01/20 - 31/01/20:

2010083 סלקום - חדר סלולו (קומה-2) - 1 - 00024928 (0x0)

סוג תעריף	סוג צריכה	קריאה קודמת	קריאה נוכחית	סה"כ צריכה בקוט"ש	מחיר לקוט"ש בא"ג	סה"כ לתשלום
		01/01/20	31/01/20			
777	פסגה	199,469.44	200,306.96	837.52	93.10	779.73 ₪
778	גבע	142,323.78	142,685.46	361.68	56.22	203.34 ₪
779	שפל	326,743.10	328,743.44	2,000.34	34.70	694.12 ₪

סה"כ לדייר:

פסגה	גבע	שפל	סה"כ	שיא ביקוש
837.52	361.68	2,000.34	3,199.54	4.55
779.73 ₪	203.34 ₪	694.12 ₪	1,677.18 ₪	

סה"כ צריכה

סה"כ לתשלום

0.00 ₪	תשלום קבוע	
0.00 ₪	תשלום עבור גודל חיבור בKVA (0x0)	
1,677.18 ₪	סה"כ לתשלום	לא כולל מע"מ

התפלגות חיוב בש"ח לפי תעו"ז

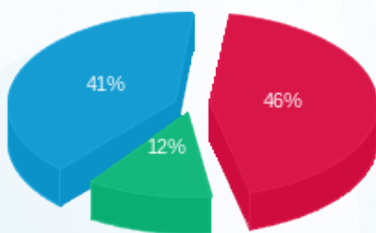

- פסגה (779.73 ₪) - 46%
- גבע (203.34 ₪) - 12%
- שפל (694.12 ₪) - 41%

הסטוריית צריכה בקוט"ש

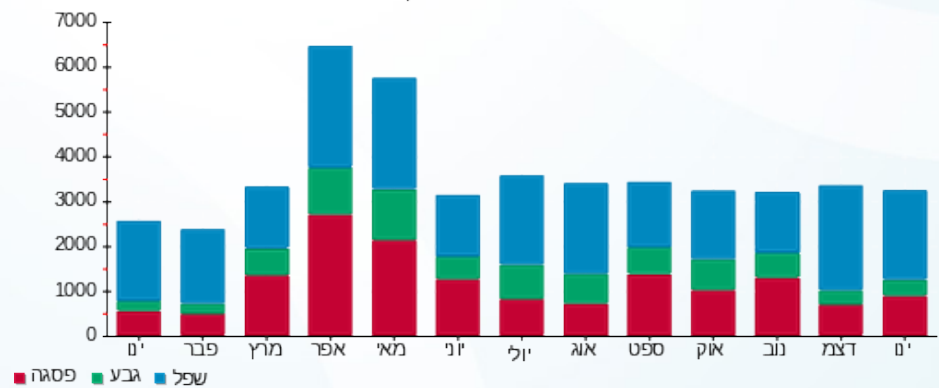

- פסגה
- גבע
- שפל



13/02/20 תאריך הפקה:  
 31/01/20 תאריך קריאה נוכחית:  
 01/01/20 תאריך קריאה קודמת:

שם דייר: 2010092 קומה 12- טידינט בעמ  
 שם אתר: מגדלי בסר

**לקוח/ה נכבד/ה, אנו מתכבדים להגיש את חישוב צריכת החשמל לתקופה 01/01/20 - 31/01/20:**

קאמיר ק. 12 - 2 - 00024870(0x0)

סוג תעריף	סוג צריכה	קריאה קודמת	קריאה נוכחית	סה"כ צריכה בקוט"ש	מחיר לקוט"ש בא"ג	סה"כ לתשלום
			31/01/20	01/01/20	פרטי חשבון עבור תאריכים:	
777	פסגה	1,380.68	1,425.96	-45.28	93.10	₪ -42.16
778	גבע	470.15	470.25	-0.10	56.22	₪ -0.05
779	שפל	669.77	721.24	-51.47	34.70	₪ -17.86

קומה 12-טלדן+טידינט - 3 - 00025315(0x0)

סוג תעריף	סוג צריכה	קריאה קודמת	קריאה נוכחית	סה"כ צריכה בקוט"ש	מחיר לקוט"ש בא"ג	סה"כ לתשלום
			31/01/20	01/01/20	פרטי חשבון עבור תאריכים:	
777	פסגה	28,039.55	28,170.88	131.32	93.10	₪ 122.26
778	גבע	10,561.37	10,629.18	67.81	56.22	₪ 38.12
779	שפל	11,656.94	12,135.78	478.85	34.70	₪ 166.16

סה"כ לדייר:

פסגה	גבע	שפל	סה"כ	שיא ביקוש
86.04	67.71	427.37	581.13	23.63
₪ 80.10	₪ 38.07	₪ 148.30	₪ 266.47	

סה"כ צריכה  
 סה"כ לתשלום

₪ 0.00	<b>תשלום קבוע</b>	
₪ 0.00	<b>תשלום עבור גודל חיבור בKVA (0x0)</b>	
₪ 266.47	<b>סה"כ לתשלום</b>	<b>לא כולל מע"מ</b>

התפלגות חיוב בש"ח לפי תע"ז

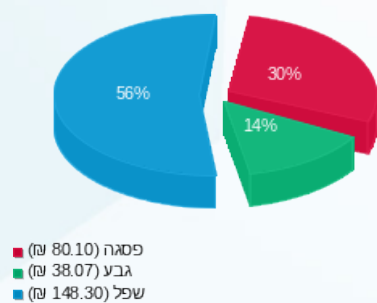

הסטוריית צריכה בקוט"ש

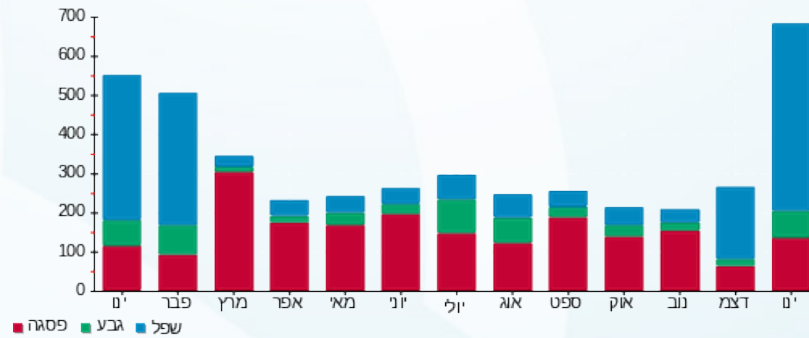

13/02/20 תאריך הפקה:  
 31/01/20 תאריך קריאה נוכחית:  
 01/01/20 תאריך קריאה קודמת:

שם דייר: 2010093 קומה 12-טלדן מערכות מידע בעמ  
 שם אתר: מגדלי בסר

**לקוח/ה נכבד/ה, אנו מתכבדים להגיש את חישוב צריכת החשמל לתקופה 01/01/20 - 31/01/20:**

קאמיר ק. 12 - 2 - 00024870(0x0)

סוג תעריף	סוג צריכה	קריאה קודמת	קריאה נוכחית	סה"כ צריכה בקוט"ש	מחיר לקוט"ש בא"ג	סה"כ לתשלום
פרטי חשבון עבור תאריכים:						
777	פסגה	01/01/20	31/01/20	-170.35	93.10	158.59 ₪
778	גבע	1,768.68	1,769.03	-0.36	56.22	0.20 ₪
779	שפל	2,519.61	2,713.25	-193.64	34.70	67.19 ₪

קומה 12-טלדן+טידינט 3 - 00025315(0x0)

סוג תעריף	סוג צריכה	קריאה קודמת	קריאה נוכחית	סה"כ צריכה בקוט"ש	מחיר לקוט"ש בא"ג	סה"כ לתשלום
פרטי חשבון עבור תאריכים:						
777	פסגה	01/01/20	31/01/20	494.03	93.10	459.94 ₪
778	גבע	39,730.88	39,985.96	255.08	56.22	143.41 ₪
779	שפל	43,852.28	45,653.66	1,801.38	34.70	625.08 ₪

סה"כ לדייר:

פסגה	גבע	שפל	סה"כ	שיא ביקוש
323.68	254.72	1,607.74	2,186.14	23.63
1,002.44 ₪	143.20 ₪	557.89 ₪	1,002.44 ₪	

סה"כ צריכה  
 סה"כ לתשלום

0.00 ₪	תשלום קבוע	
0.00 ₪	תשלום עבור גודל חיבור בKVA (0x0)	
1,002.44 ₪	סה"כ לתשלום	לא כולל מע"מ

13/02/20 תאריך הפקדה:  
 31/01/20 תאריך קריאה נוכחית:  
 01/01/20 תאריך קריאה קודמת:

שם דייר: 2010096 קומה 3 - עופר שי  
 שם אתר: מגדלי בסר

**לקוח/ה נכבד/ה, אנו מתכבדים להגיש את חישוב צריכת החשמל לתקופה 01/01/20 - 31/01/20:**

**2010096 קומה 3 - עופר שי - 3 - 00022794(0x0)**

סוג תעריף	סוג צריכה	קריאה קודמת	קריאה נוכחית	סה"כ צריכה בקוט"ש	מחיר לקוט"ש בא"ג	סה"כ לתשלום
פרטי חשבון עבור תאריכים:						
777	פסגה	01/01/20	31/01/20	4.11	93.10	3.83 ₪
778	גבע	2,414.06	2,416.09	2.02	56.22	1.14 ₪
779	שפל	2,620.43	2,794.82	174.39	34.70	60.51 ₪

סה"כ לדייר:

פסגה	גבע	שפל	סה"כ	שיא ביקוש
4.11	2.02	174.39	180.52	4.71
₪ 3.83	₪ 1.14	₪ 60.51	₪ 65.47	

סה"כ צריכה  
 סה"כ לתשלום

₪ 0.00	<b>תשלום קבוע</b>	
₪ 0.00	<b>תשלום עבור גודל חיבור בKVA (0x0)</b>	
₪ 65.47	<b>סה"כ לתשלום</b>	<b>לא כולל מע"מ</b>

התפלגות חיוב בש"ח לפי תע"ז

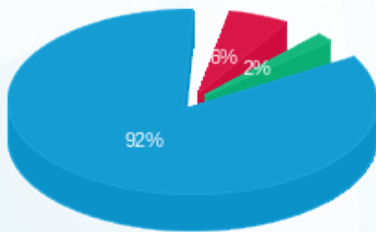

פסגה (₪ 3.83)  
 גבע (₪ 1.14)  
 שפל (₪ 60.51)

הסטוריית צריכה בקוט"ש

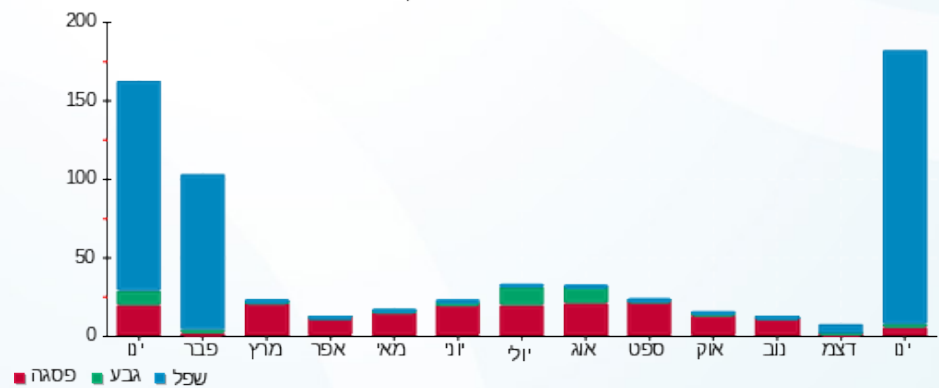

13/02/20 תאריך הפקה:  
 31/01/20 תאריך קריאה נוכחית:  
 01/01/20 תאריך קריאה קודמת:

שם דייר: 2010096 קומה 3 - עופר שי  
 שם אתר: מגדלי בסר

**לקוח/ה נכבד/ה, אנו מתכבדים להגיש את חישוב צריכת החשמל לתקופה 01/01/20 - 31/01/20:**

**2010096 קומה 3 - עופר שי - 5 - 00022794(0x0)**

סוג תעריף	סוג צריכה	קריאה קודמת	קריאה נוכחית	סה"כ צריכה בקוט"ש	מחיר לקוט"ש בא"ג	סה"כ לתשלום
פרטי חשבון עבור תאריכים:						
777	פסגה	01/01/20	31/01/20	0.03	93.10	0.03 ₪
778	גבע	474.57	474.59	0.02	56.22	0.01 ₪
779	שפל	1,224.35	1,224.50	0.15	34.70	0.05 ₪

**סה"כ לדייר:**

פסגה	גבע	שפל	סה"כ	שיא ביקוש
0.03	0.02	0.15	0.20	0.006
0.03 ₪	0.01 ₪	0.05 ₪	0.09 ₪	

סה"כ צריכה  
סה"כ לתשלום

0.00 ₪	<b>תשלום קבוע</b>	
0.00 ₪	<b>תשלום עבור גודל חיבור בKVA (0x0)</b>	
0.09 ₪	<b>סה"כ לתשלום</b>	<b>לא כולל מע"מ</b>

התפלגות חיוב בש"ח לפי תע"ז

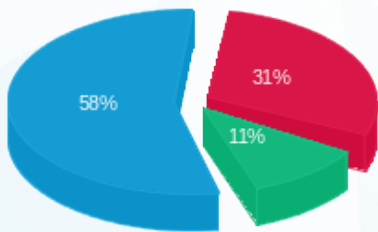

פסגה (0.03 ₪) ■  
 גבע (0.01 ₪) ■  
 שפל (0.05 ₪) ■

הסטוריית צריכה בקוט"ש

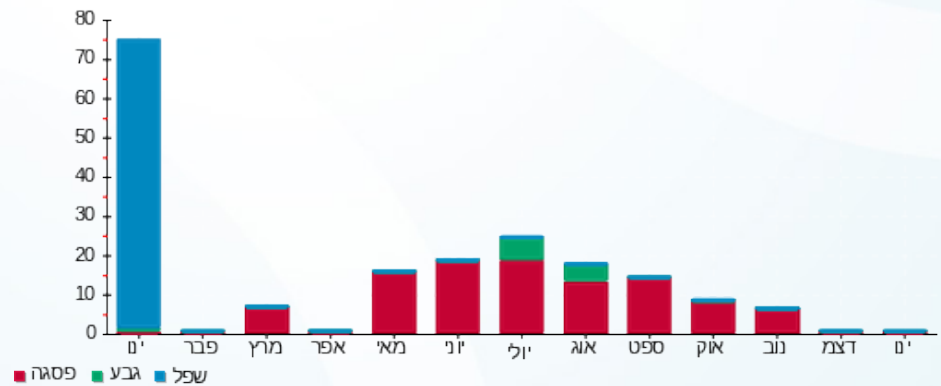

פסגה ■ גבע ■ שפל





13/02/20

תאריך הפקה:

שם דייר: 2010097 קומה 3 - ניצן סוכנות לביטוח

31/01/20

תאריך קריאה נוכחית:

שם אתר: מגדלי בסר

01/01/20

תאריך קריאה קודמת:

לקוח/ה נכבד/ה, אנו מתכבדים להגיש את חישוב צריכת החשמל לתקופה 01/01/20 - 31/01/20:

2010097 קומה 3 - ניצן סוכנות לביטוח - 1 - 00025057(0x0)

סוג תעריף	סוג צריכה	קריאה קודמת	קריאה נוכחית	סה"כ צריכה בקוט"ש	מחיר לקוט"ש בא"ג	סה"כ לתשלום
פרטי חשבון עבור תאריכים:						
777	פסגה	01/01/20	31/01/20	0.00	93.10	0.00 ₪
778	גבע	3,482.86	3,482.86	0.00	56.22	0.00 ₪
779	שפל	3,120.88	3,120.88	0.001	34.70	0.00 ₪

סה"כ לדייר:

פסגה	גבע	שפל	סה"כ	שיא ביקוש
0.00	0.00	0.001	0.001	0.002
0.00 ₪	0.00 ₪	0.00 ₪	0.00 ₪	

סה"כ צריכה

סה"כ לתשלום

0.00 ₪	תשלום קבוע	
0.00 ₪	תשלום עבור גודל חיבור בKVA (0x0)	
0.00 ₪	סה"כ לתשלום	לא כולל מע"מ

התפלגות חיוב בש"ח לפי תע"ז

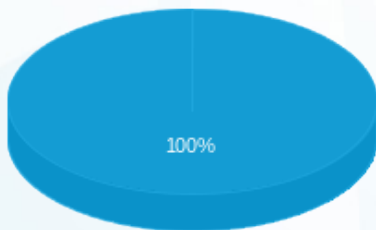

- פסגה (0.00 ₪)
- גבע (0.00 ₪)
- שפל (0.0005 ₪)

הסטוריית צריכה בקוט"ש

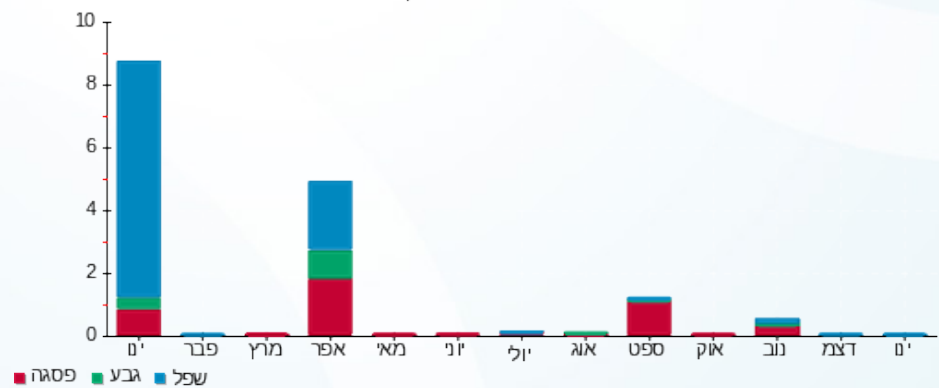

13/02/20 תאריך הפקה:  
 31/01/20 תאריך קריאה נוכחית:  
 01/01/20 תאריך קריאה קודמת:

שם דייר: 2010100 קומה 2 - עיריית רמת גן  
 שם אתר: מגדלי בסר

**לקוח/ה נכבד/ה, אנו מתכבדים להגיש את חישוב צריכת החשמל לתקופה 01/01/20 - 31/01/20:**

**2010100 קומה 2 - עיריית רמת גן - 1 - 00022794 (0x0)**

סוג תעריף	סוג צריכה	קריאה קודמת	קריאה נוכחית	סה"כ צריכה בקוט"ש	מחיר לקוט"ש בא"ג	סה"כ לתשלום
פרטי חשבון עבור תאריכים:						
777	פסגה	01/01/20	31/01/20	70.15	93.10	65.31 ₪
778	גבע	1,431.49	1,431.77	0.28	56.22	0.16 ₪
779	שפל	4,272.25	4,803.89	531.64	34.70	184.48 ₪

סה"כ לדייר:

פסגה	גבע	שפל	סה"כ	שיא ביקוש
70.15	0.28	531.64	602.08	25.37
₪ 65.31	₪ 0.16	₪ 184.48	₪ 249.95	

סה"כ צריכה  
 סה"כ לתשלום

₪ 0.00	<b>תשלום קבוע</b>	
₪ 0.00	<b>תשלום עבור גודל חיבור בKVA (0x0)</b>	
₪ 249.95	<b>סה"כ לתשלום</b>	<b>לא כולל מע"מ</b>

התפלגות חיוב בש"ח לפי תע"ז

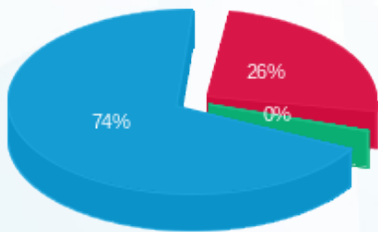

פסגה (₪ 65.31) 74%  
 גבע (₪ 0.16) 0%  
 שפל (₪ 184.48) 26%

הסטוריית צריכה בקוט"ש

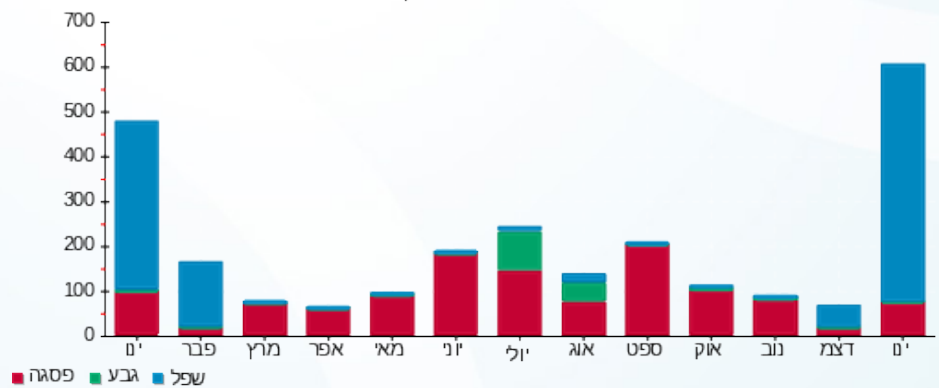



13/02/20

תאריך הפקה:

שם דייר: 2010103 קומה ONE-21

31/01/20

תאריך קריאה נוכחית:

שם אתר: מגדלי בסר

01/01/20

תאריך קריאה קודמת:

לקוח/ה נכבד/ה, אנו מתכבדים להגיש את חישוב צריכת החשמל לתקופה 01/01/20 - 31/01/20:

2010103 קומה 4-21 - ONE - (0x0)00024871

סוג תעריף	סוג צריכה	קריאה קודמת	קריאה נוכחית	סה"כ צריכה בקוט"ש	מחיר לקוט"ש בא"ג	סה"כ לתשלום
פרטי חשבון עבור תאריכים:						
777	פסגה	01/01/20	31/01/20	341.45	93.10	317.89 ₪
778	גבע	18,064.22	18,230.34	166.12	56.22	93.39 ₪
779	שפל	38,109.86	39,638.71	1,528.85	34.70	530.51 ₪

סה"כ לדייר:

פסגה	גבע	שפל	סה"כ	שיא ביקוש
341.45	166.12	1,528.85	2,036.43	14.71
317.89 ₪	93.39 ₪	530.51 ₪	941.80 ₪	

סה"כ צריכה

סה"כ לתשלום

0.00 ₪	תשלום קבוע	
0.00 ₪	תשלום עבור גודל חיבור בKVA (0x0)	
941.80 ₪	סה"כ לתשלום	לא כולל מע"מ

התפלגות חיוב בש"ח לפי תעו"ז

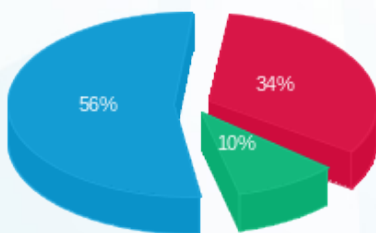

- פסגה (317.89 ₪) - 56%
- גבע (93.39 ₪) - 10%
- שפל (530.51 ₪) - 34%

הסטוריית צריכה בקוט"ש

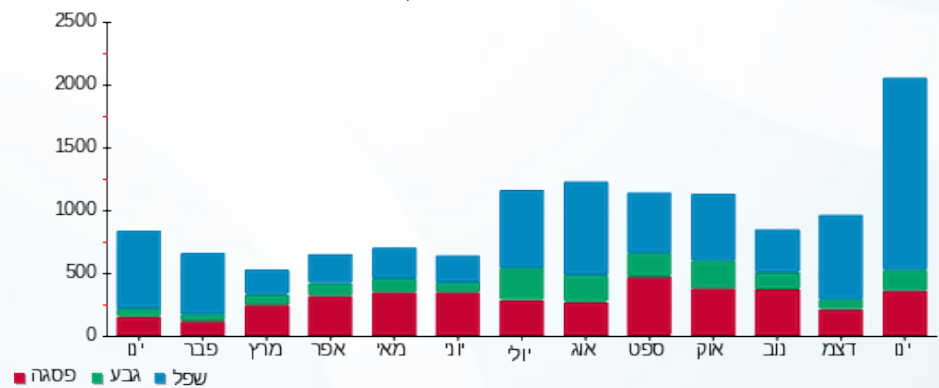



13/02/20

תאריך הפקדה:

שם דייר: 2010103 קומה 21-סיטינס (קטן)

31/01/20

תאריך קריאה נוכחית:

שם אתר: מגדלי בסר

01/01/20

תאריך קריאה קודמת:

לקוח/ה נכבד/ה, אנו מתכבדים להגיש את חישוב צריכת החשמל לתקופה 01/01/20 - 31/01/20:

2010103 קומה 21-סיטינס (קטן) - 3 - (0x0)00024871

סוג תעריף	סוג צריכה	קריאה קודמת	קריאה נוכחית	סה"כ צריכה בקוט"ש	מחיר לקוט"ש בא"ג	סה"כ לתשלום
פרטי חשבון עבור תאריכים:						
777	פסגה	01/01/20	31/01/20	137.95	93.10	128.43 ₪
778	גבע	31,202.44	31,260.56	58.12	56.22	32.68 ₪
779	שפל	57,575.49	58,305.76	730.27	34.70	253.40 ₪

סה"כ לדייר:

פסגה	גבע	שפל	סה"כ	שיא ביקוש
137.95	58.12	730.27	926.34	10.52
128.43 ₪	32.68 ₪	253.40 ₪	414.51 ₪	

סה"כ צריכה

סה"כ לתשלום

0.00 ₪	תשלום קבוע	
0.00 ₪	תשלום עבור גודל חיבור בKVA (0x0)	
414.51 ₪	סה"כ לתשלום	לא כולל מע"מ

התפלגות חיוב בש"ח לפי תע"ז

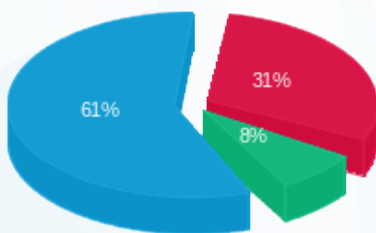

- פסגה (128.43 ₪) - 31%
- גבע (32.68 ₪) - 8%
- שפל (253.40 ₪) - 61%

הסטוריית צריכה בקוט"ש

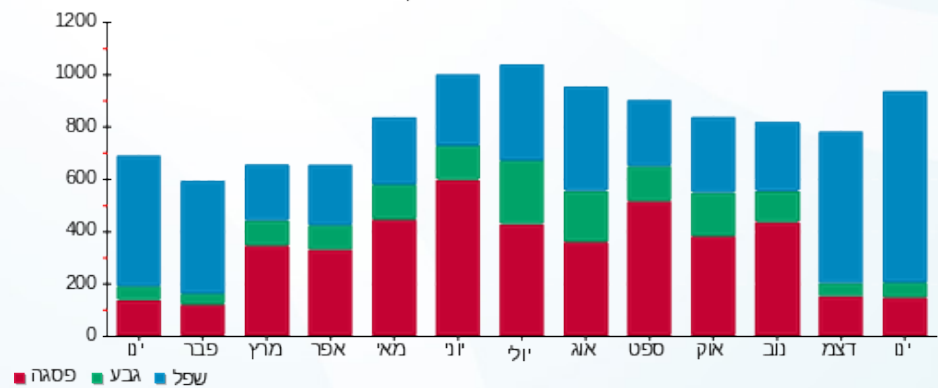

13/02/20 תאריך הפקה:  
 31/01/20 תאריך קריאה נוכחית:  
 01/01/20 תאריך קריאה קודמת:

שם דייר: 2010105 קומה 0-א.פ. גלילות  
 שם אתר: מגדלי בסר

**לקוח/ה נכבד/ה, אנו מתכבדים להגיש את חישוב צריכת החשמל לתקופה 01/01/20 - 31/01/20:**

2010105 קומה 0-א.פ. גלילות - 6 - 00024877(0x0)

סוג תעריף	סוג צריכה	קריאה קודמת	קריאה נוכחית	סה"כ צריכה בקוט"ש	מחיר לקוט"ש בא"ג	סה"כ לתשלום
פרטי חשבון עבור תאריכים:						
777	פסגה	01/01/20	31/01/20	172.21	93.10	160.32 ₪
778	גבע	31,091.27	31,166.34	75.06	56.22	42.20 ₪
779	שפל	76,020.35	76,645.50	625.15	34.70	216.93 ₪

סה"כ לדייר:

פסגה	גבע	שפל	סה"כ	שיא ביקוש
172.21	75.06	625.15	872.42	8.31
160.32 ₪	42.20 ₪	216.93 ₪	419.45 ₪	

סה"כ צריכה  
 סה"כ לתשלום

0.00 ₪	<b>תשלום קבוע</b>	
0.00 ₪	<b>תשלום עבור גודל חיבור בKVA (0x0)</b>	
419.45 ₪	<b>סה"כ לתשלום</b>	<b>לא כולל מע"מ</b>

התפלגות חיוב בש"ח לפי תע"ז

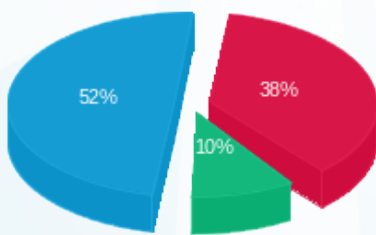

■ פסגה (160.32 ₪)  
 ■ גבע (42.20 ₪)  
 ■ שפל (216.93 ₪)

הסטוריית צריכה בקוט"ש

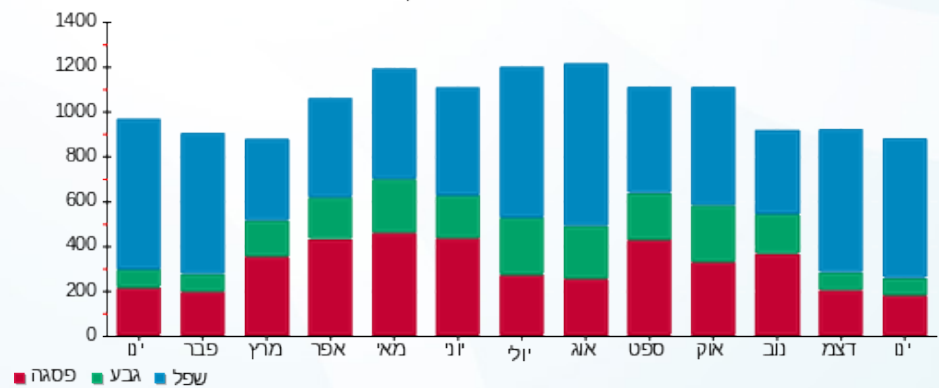

13/02/20 תאריך הפקדה:  
 31/01/20 תאריך קריאה נוכחית:  
 01/01/20 תאריך קריאה קודמת:

שם דייר: 2010106 קומה 0-בעדיאל  
 שם אתר: מגדלי בסר

**לקוח/ה נכבד/ה, אנו מתכבדים להגיש את חישוב צריכת החשמל לתקופה 01/01/20 - 31/01/20:**

2010106 קומה 0-בעדיאל - 7 - 00024877(0x0)

סוג תעריף	סוג צריכה	קריאה קודמת	קריאה נוכחית	סה"כ צריכה בקוט"ש	מחיר לקוט"ש בא"ג	סה"כ לתשלום
פרטי חשבון עבור תאריכים:						
777	פסגה	01/01/20	31/01/20	-0.005	93.10	0.00 ₪
778	גבע	3,219.67	3,219.67	-0.002	56.22	0.00 ₪
779	שפל	556.78	556.74	-0.04	34.70	0.01 ₪

סה"כ לדייר:

פסגה	גבע	שפל	סה"כ	שיא ביקוש
-0.005	-0.002	-0.04	-0.04	0.02
0.00 ₪	0.00 ₪	0.01 ₪	0.02 ₪	

סה"כ צריכה  
 סה"כ לתשלום

0.00 ₪	<b>תשלום קבוע</b>	
0.00 ₪	<b>תשלום עבור גודל חיבור בKVA (0x0)</b>	
0.02 ₪	<b>סה"כ לתשלום</b>	<b>לא כולל מע"מ</b>

התפלגות חיוב בש"ח לפי תעו"ז

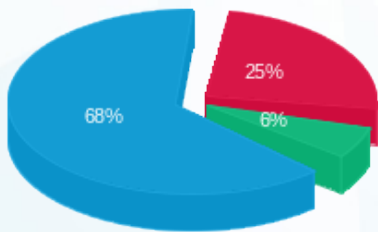

פסגה (-0.005 ₪) - 68%  
 גבע (-0.001 ₪) - 25%  
 שפל (-0.01 ₪) - 6%

הסטוריית צריכה בקוט"ש

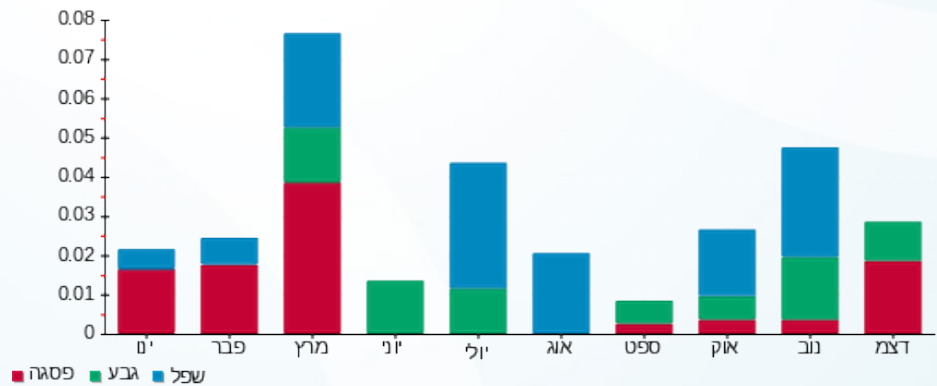

13/02/20 תאריך הפקה:  
 31/01/20 תאריך קריאה נוכחית:  
 01/01/20 תאריך קריאה קודמת:

שם דייר: 2010106 קומה 0-בעדיאל (נטוצי)  
 שם אתר: מגדלי בסר

**לקוח/ה נכבד/ה, אנו מתכבדים להגיש את חישוב צריכת החשמל לתקופה 01/01/20 - 31/01/20:**

**2010106 קומה 0-בעדיאל (נטוצי) - 3 - 00024877(0x0)**

סוג תעריף	סוג צריכה	קריאה קודמת	קריאה נוכחית	סה"כ צריכה בקוט"ש	מחיר לקוט"ש בא"ג	סה"כ לתשלום
פרטי חשבון עבור תאריכים:						
777	פסגה	01/01/20	31/01/20	1,870.72	93.10	1,741.64 ₪
778	גבע	19,611.73	19,611.80	0.07	56.22	0.04 ₪
779	שפל	28,973.66	32,086.20	3,112.55	34.70	1,080.05 ₪

סה"כ לדייר:

פסגה	גבע	שפל	סה"כ	שיא ביקוש
1,870.72	0.07	3,112.55	4,983.34	26.76
1,741.64 ₪	0.04 ₪	1,080.05 ₪	2,821.74 ₪	

סה"כ צריכה  
 סה"כ לתשלום

0.00 ₪	<b>תשלום קבוע</b>	
0.00 ₪	<b>תשלום עבור גודל חיבור בKVA (0x0)</b>	
2,821.74 ₪	<b>סה"כ לתשלום</b>	<b>לא כולל מע"מ</b>

התפלגות חיוב בש"ח לפי תעו"ז

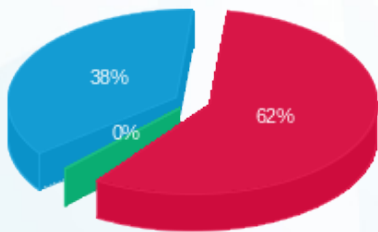

■ פסגה (1,741.64 ₪)  
 ■ גבע (0.04 ₪)  
 ■ שפל (1,080.05 ₪)

הסטוריית צריכה בקוט"ש

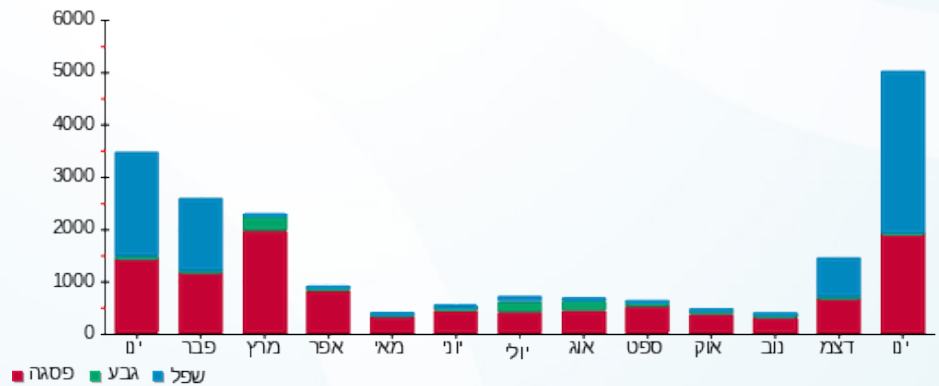



13/02/20

תאריך הפקה:

שם דייר: 2010109 קומה 16 הררי - טויסטר ושות'

31/01/20

תאריך קריאה נוכחית:

שם אתר: מגדלי בסר

01/01/20

תאריך קריאה קודמת:

לקוח/ה נכבד/ה, אנו מתכבדים להגיש את חישוב צריכת החשמל לתקופה 01/01/20 - 31/01/20:

2010109 קומה 16 הררי - טויסטר ושות' - 2 - (0x0)00024869

סוג תעריף	סוג צריכה	קריאה קודמת	קריאה נוכחית	סה"כ צריכה בקוט"ש	מחיר לקוט"ש בא"ג	סה"כ לתשלום
פרטי חשבון עבור תאריכים:						
777	פסגה	01/01/20	31/01/20	118.19	93.10	110.04 ₪
778	גבע	16,928.26	17,004.10	75.84	56.22	42.64 ₪
779	שפל	20,464.84	21,020.02	555.18	34.70	192.65 ₪

סה"כ לדייר:

פסגה	גבע	שפל	סה"כ	שיא ביקוש
118.19	75.84	555.18	749.22	14.07
110.04 ₪	42.64 ₪	192.65 ₪	345.33 ₪	

סה"כ צריכה

סה"כ לתשלום

0.00 ₪	תשלום קבוע	
0.00 ₪	תשלום עבור גודל חיבור בKVA (0x0)	
345.33 ₪	סה"כ לתשלום	לא כולל מע"מ

התפלגות חיוב בש"ח לפי תעו"ז

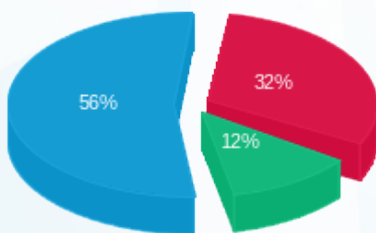

- פסגה (110.04 ₪) 56%
- גבע (42.64 ₪) 12%
- שפל (192.65 ₪) 32%

הסטוריית צריכה בקוט"ש

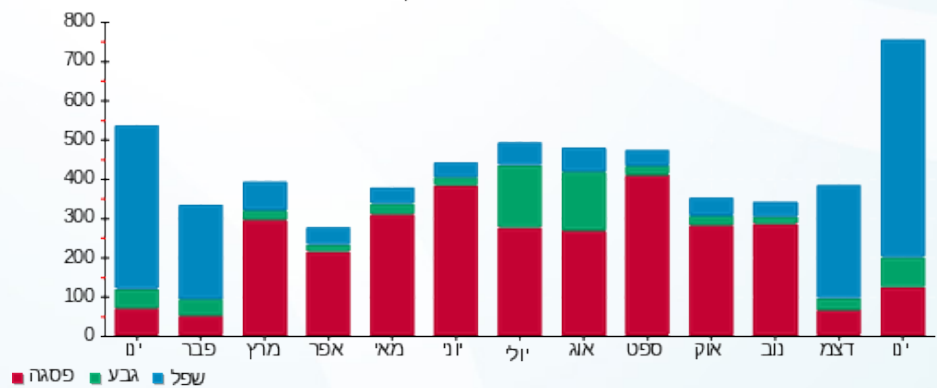

13/02/20 תאריך הפקה:  
 31/01/20 תאריך קריאה נוכחית:  
 01/01/20 תאריך קריאה קודמת:

שם דייר: 2010112 קומה 3 - הדר פייס  
 שם אתר: מגדלי בסר

**לקוח/ה נכבד/ה, אנו מתכבדים להגיש את חישוב צריכת החשמל לתקופה 01/01/20 - 31/01/20:**

**2010112 קומה 3 - הדר פייס - 8 - 00022794(0x0)**

סוג תעריף	סוג צריכה	קריאה קודמת	קריאה נוכחית	סה"כ צריכה בקוט"ש	מחיר לקוט"ש בא"ג	סה"כ לתשלום
פרטי חשבון עבור תאריכים:						
777	פסגה	01/01/20	31/01/20	0.14	93.10	13.06 ₪
778	גבע	2,122.06	2,122.17	0.11	56.22	6.22 ₪
779	שפל	1,897.49	1,898.29	0.80	34.70	28.00 ₪

סה"כ לדייר:

פסגה	גבע	שפל	סה"כ	שיא ביקוש
0.14	0.11	0.80	1.05	0.006
13.06 ₪	6.22 ₪	28.00 ₪	47.28 ₪	

סה"כ צריכה  
 סה"כ לתשלום

0.00 ₪	<b>תשלום קבוע</b>	
0.00 ₪	<b>תשלום עבור גודל חיבור בKVA (0x0)</b>	
0.47 ₪	<b>סה"כ לתשלום</b>	<b>לא כולל מע"מ</b>

התפלגות חיוב בש"ח לפי תע"ז

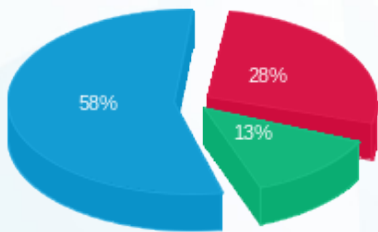

פסגה (0.13 ₪)  
 גבע (0.06 ₪)  
 שפל (0.28 ₪)

הסטוריית צריכה בקוט"ש

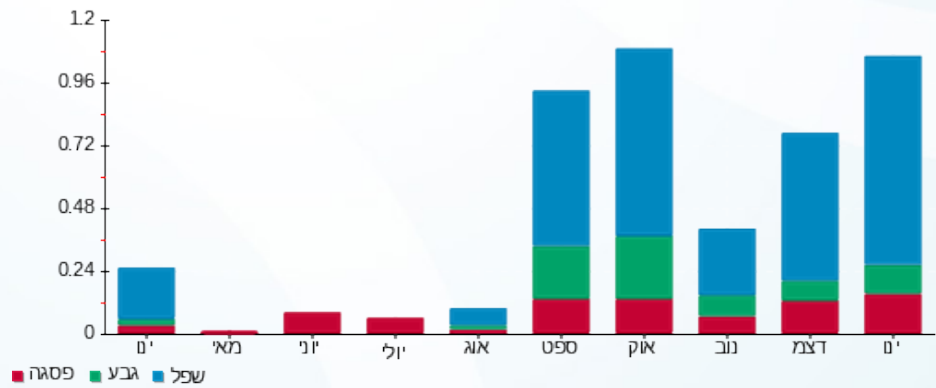



13/02/20

תאריך הפקה:

שם דייר: 2010117 קומה 11 - א.א חשבונאים

31/01/20

תאריך קריאה נוכחית:

שם אתר: מגדלי בסר

01/01/20

תאריך קריאה קודמת:

לקוח/ה נכבד/ה, אנו מתכבדים להגיש את חישוב צריכת החשמל לתקופה 01/01/20 - 31/01/20:

2010117 קומה 11 - א.א חשבונאים - 8 - 00024875 (0x0)

סוג תעריף	סוג צריכה	קריאה קודמת	קריאה נוכחית	סה"כ צריכה בקוט"ש	מחיר לקוט"ש בא"ג	סה"כ לתשלום
פרטי חשבון עבור תאריכים:						
777	פסגה	01/01/20	31/01/20	0.41	93.10	0.39 ₪
778	גבע	1,522.70	1,554.72	32.02	56.22	18.00 ₪
779	שפל	1,810.19	1,970.79	160.61	34.70	55.73 ₪

סה"כ לדייר:

פסגה	גבע	שפל	סה"כ	שיא ביקוש
0.41	32.02	160.61	193.04	3.88
0.39 ₪	18.00 ₪	55.73 ₪	74.12 ₪	

סה"כ צריכה

סה"כ לתשלום

0.00 ₪	תשלום קבוע	
0.00 ₪	תשלום עבור גודל חיבור בKVA (0x0)	
74.12 ₪	סה"כ לתשלום	לא כולל מע"מ

התפלגות חיוב בש"ח לפי תעו"ז

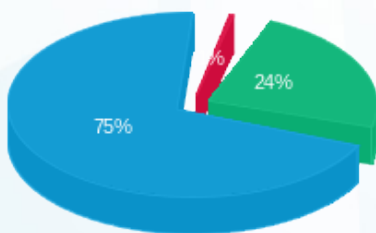

- פסגה (0.39 ₪) 75%
- גבע (18.00 ₪) 24%
- שפל (55.73 ₪) 1%

הסטוריית צריכה בקוט"ש

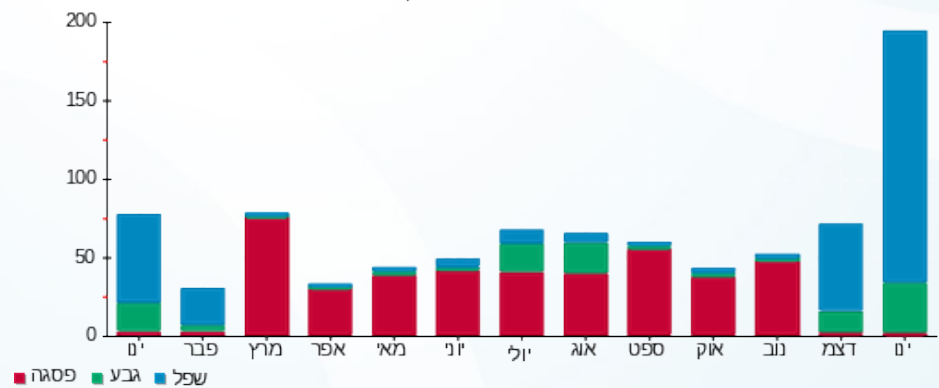

13/02/20 תאריך הפקה:  
 31/01/20 תאריך קריאה נוכחית:  
 01/01/20 תאריך קריאה קודמת:

שם דייר: 2010126 קומה 11 - הורביץ, אבו אוזן עו"ד  
 שם אתר: מגדלי בסר

לקוח/ה נכבד/ה, אנו מתכבדים להגיש את חישוב צריכת החשמל לתקופה 01/01/20 - 31/01/20:

2010126 קומה 11 - הורביץ, אבו אוזן עו"ד - 7 - 00024875 (0x0)

סוג תעריף	סוג צריכה	קריאה קודמת	קריאה נוכחית	סה"כ צריכה בקוט"ש	מחיר לקוט"ש בא"ג	סה"כ לתשלום
פרטי חשבון עבור תאריכים:						
777	פסגה	01/01/20	31/01/20	136.68	93.10	127.25 ₪
778	גבע	9,152.07	9,185.49	33.42	56.22	18.79 ₪
779	שפל	18,818.22	19,527.31	709.08	34.70	246.05 ₪

סה"כ לדייר:

פסגה	גבע	שפל	סה"כ	שיא ביקוש
136.68	33.42	709.08	879.19	8.70
127.25 ₪	18.79 ₪	246.05 ₪	392.09 ₪	

סה"כ צריכה  
 סה"כ לתשלום

0.00 ₪	תשלום קבוע	
0.00 ₪	תשלום עבור גודל חיבור בKVA (0x0)	
392.09 ₪	סה"כ לתשלום	לא כולל מע"מ

התפלגות חיוב בש"ח לפי תעו"ז

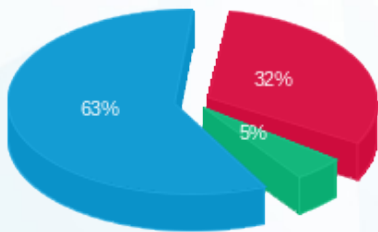

■ פסגה (127.25 ₪)  
 ■ גבע (18.79 ₪)  
 ■ שפל (246.05 ₪)

הסטוריית צריכה בקוט"ש

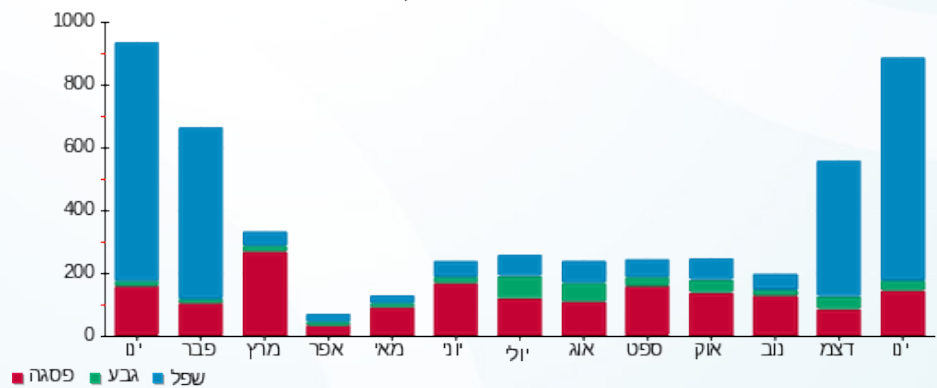

13/02/20

תאריך הפקה:

שם דייר: 2010126 קומה 11- הורבית, אבן אוזו (תוספת)

31/01/20

תאריך קריאה נוכחי:

שם אתר: מגדלי בסר

01/01/20

תאריך קריאה קודמת:

לקוח/ה נכבד/ה, אנו מתכבדים להגיש את חישוב צריכת החשמל לתקופה 01/01/20 - 31/01/20:

2010126 קומה 11- הורבית, אבן אוזו (תוספת) - 1 - 00025315(0x0)

סוג תעריף	סוג צריכה	קריאה קודמת	קריאה נוכחית	סה"כ צריכה בקוט"ש	מחיר לקוט"ש בא"ג	סה"כ לתשלום
פרטי חשבון עבור תאריכים:						
777	פסגה	01/01/20	31/01/20	8.54	93.10	7.95 ₪
778	גבע	3,128.38	3,128.37	-0.010	56.22	-0.01 ₪
779	שפל	5,714.33	5,789.51	75.18	34.70	26.09 ₪

סה"כ לדייר:

פסגה	גבע	שפל	סה"כ	שיא ביקוש
8.54	-0.010	75.18	83.71	3.02
₪ 7.95	₪ -0.01	₪ 26.09	₪ 34.03	

סה"כ צריכה

סה"כ לתשלום

₪ 0.00	תשלום קבוע	
₪ 0.00	תשלום עבור גודל חיבור בKVA (0x0)	
₪ 34.03	סה"כ לתשלום	לא כולל מע"מ

התפלגות חיוב בש"ח לפי תע"ז

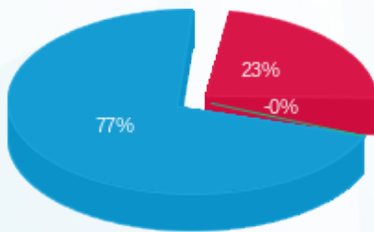

פסגה (₪ 7.95)  
גבע (₪ -0.005)  
שפל (₪ 26.09)

הסטוריית צריכה בקוט"ש

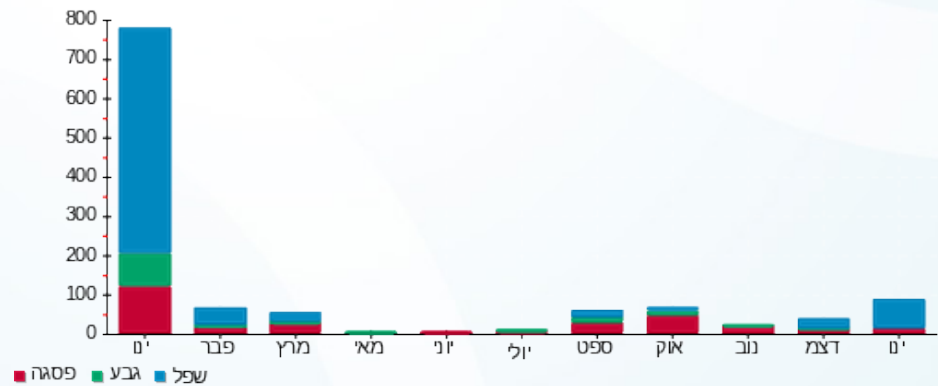



13/02/20

תאריך הפקה:

שם דייר: 2010127 קומה 18 - אביטל - אלון סוכנות ביטוח

31/01/20

תאריך קריאה נוכחי:

שם אתר: מגדלי בסר

01/01/20

תאריך קריאה קודמת:

לקוח/ה נכבד/ה, אנו מתכבדים להגיש את חישוב צריכת החשמל לתקופה 01/01/20 - 31/01/20:

2010127 קומה 18 - אביטל - אלון סוכנות ביטוח - 7 - 00024869 (0x0)

סוג תעריף	סוג צריכה	קריאה קודמת	קריאה נוכחית	סה"כ צריכה בקוט"ש	מחיר לקוט"ש בא"ג	סה"כ לתשלום
פרטי חשבון עבור תאריכים:						
777	פסגה	01/01/20	31/01/20	92.34	93.10	85.97 ₪
778	גבע	9,844.07	9,866.96	22.89	56.22	12.87 ₪
779	שפל	15,974.50	16,688.47	713.97	34.70	247.75 ₪

סה"כ לדייר:

פסגה	גבע	שפל	סה"כ	שיא ביקוש
92.34	22.89	713.97	829.21	19.49
₪ 85.97	₪ 12.87	₪ 247.75	₪ 346.59	

סה"כ צריכה

סה"כ לתשלום

₪ 0.00	תשלום קבוע	
₪ 0.00	תשלום עבור גודל חיבור בKVA (0x0)	
₪ 346.59	סה"כ לתשלום	לא כולל מע"מ

התפלגות חיוב בש"ח לפי תעו"ז

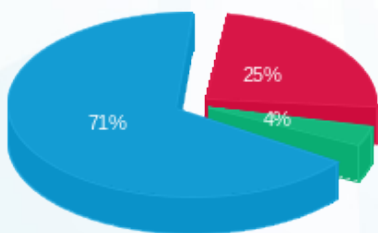

■ פסגה (₪ 85.97)  
■ גבע (₪ 12.87)  
■ שפל (₪ 247.75)

הסטוריית צריכה בקוט"ש

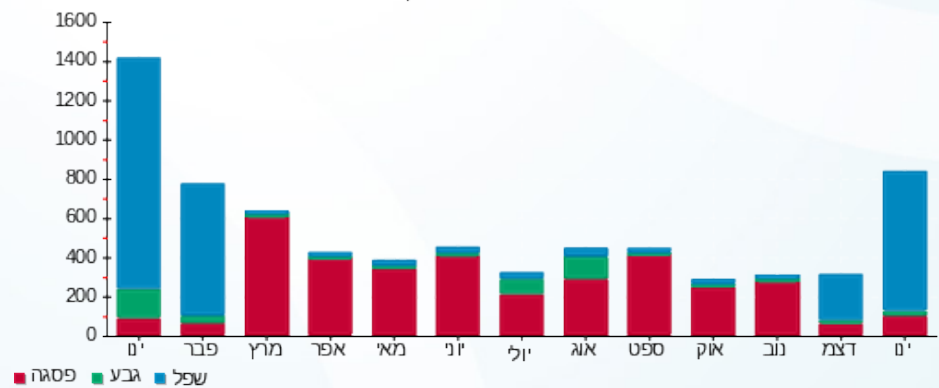

13/02/20 תאריך הפקה:  
 31/01/20 תאריך קריאה נוכחית:  
 01/01/20 תאריך קריאה קודמת:

שם דייר: 2010129 קומה 10 וקנין אלימלך ושות'  
 שם אתר: מגדלי בסר

**לקוח/ה נכבד/ה, אנו מתכבדים להגיש את חישוב צריכת החשמל לתקופה 01/01/20 - 31/01/20:**

**2010129 קומה 10 וקנין אלימלך ושות' - 2 - (0x0)00024875**

סוג תעריף	סוג צריכה	קריאה קודמת	קריאה נוכחית	סה"כ צריכה בקוט"ש	מחיר לקוט"ש בא"ג	סה"כ לתשלום
פרטי חשבון עבור תאריכים:						
777	פסגה	01/01/20	31/01/20	31.27	93.10	29.11 ₪
778	גבע	4,863.23	4,876.97	13.74	56.22	7.73 ₪
779	שפל	3,444.08	3,767.36	323.28	34.70	112.18 ₪

סה"כ לדייר:

פסגה	גבע	שפל	סה"כ	שיא ביקוש
31.27	13.74	323.28	368.29	7.31
29.11 ₪	7.73 ₪	112.18 ₪	149.01 ₪	

סה"כ צריכה  
 סה"כ לתשלום

0.00 ₪	<b>תשלום קבוע</b>	
0.00 ₪	<b>תשלום עבור גודל חיבור בKVA (0x0)</b>	
149.01 ₪	<b>סה"כ לתשלום</b>	<b>לא כולל מע"מ</b>

התפלגות חיוב בש"ח לפי תעו"ז

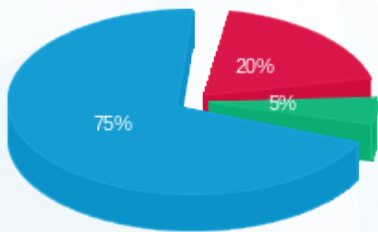

■ פסגה (29.11 ₪)  
 ■ גבע (7.73 ₪)  
 ■ שפל (112.18 ₪)

הסטוריית צריכה בקוט"ש

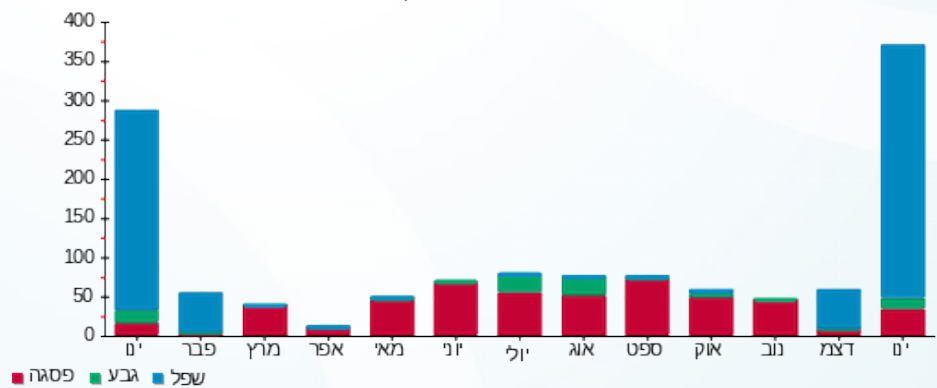

13/02/20 תאריך הפקה:  
 31/01/20 תאריך קריאה נוכחית:  
 01/01/20 תאריך קריאה קודמת:

שם דייר: 2010135 - קומה 3-נתיבים  
 שם אתר: מגדלי בסר

לקוח/ה נכבד/ה, אנו מתכבדים להגיש את חישוב צריכת החשמל לתקופה 01/01/20 - 31/01/20:

2010135 - קומה 3-נתיבים - 4 - 00025057(0x0)

סוג תעריף	סוג צריכה	קריאה קודמת	קריאה נוכחית	סה"כ צריכה בקוט"ש	מחיר לקוט"ש בא"ג	סה"כ לתשלום
פרטי חשבון עבור תאריכים:						
777	פסגה	01/01/20	31/01/20	126.20	93.10	117.49 ₪
778	גבע	5,698.25	5,788.35	90.10	56.22	50.65 ₪
779	שפל	9,837.76	10,144.16	306.40	34.70	106.32 ₪

סה"כ לדייר:

פסגה	גבע	שפל	סה"כ	שיא ביקוש
126.20	90.10	306.40	522.70	12.80
117.49 ₪	50.65 ₪	106.32 ₪	274.46 ₪	

סה"כ צריכה  
 סה"כ לתשלום

0.00 ₪	תשלום קבוע	
0.00 ₪	תשלום עבור גודל חיבור בKVA (0x0)	
274.46 ₪	סה"כ לתשלום	לא כולל מע"מ

התפלגות חיוב בש"ח לפי תע"ז

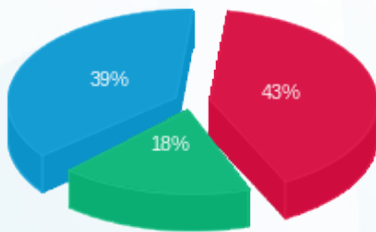

■ פסגה (117.49 ₪)  
 ■ גבע (50.65 ₪)  
 ■ שפל (106.32 ₪)

הסטוריית צריכה בקוט"ש

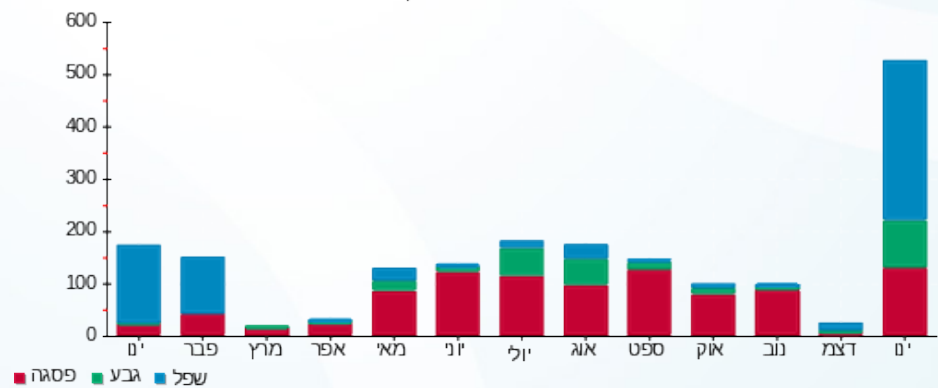

13/02/20 תאריך הפקה:  
 31/01/20 תאריך קריאה נוכחית:  
 01/01/20 תאריך קריאה קודמת:

שם דייר: 2010137 קומה 22-עו"ד אנגלסמן  
 שם אתר: מגדלי בסר

**לקוח/ה נכבד/ה, אנו מתכבדים להגיש את חישוב צריכת החשמל לתקופה 01/01/20 - 31/01/20:**

**2010137 קומה 22-עו"ד אנגלסמן - 4 - 00024876(0x0)**

סוג תעריף	סוג צריכה	קריאה קודמת	קריאה נוכחית	סה"כ צריכה בקוט"ש	מחיר לקוט"ש בא"ג	סה"כ לתשלום
פרטי חשבון עבור תאריכים:						
777	פסגה	01/01/20	31/01/20	0.26	93.10	24.58
778	גבע	3,225.55	3,225.77	0.23	56.22	0.13
779	שפל	3,165.97	3,167.60	1.63	34.70	0.57

סה"כ לדייר:

פסגה	גבע	שפל	סה"כ	שיא ביקוש
0.26	0.23	1.63	2.12	0.02
24.58 ₪	0.13 ₪	0.57 ₪	0.94 ₪	

סה"כ צריכה  
 סה"כ לתשלום

0.00 ₪	<b>תשלום קבוע</b>	
0.00 ₪	<b>תשלום עבור גודל חיבור בKVA (0x0)</b>	
0.94 ₪	<b>סה"כ לתשלום</b>	<b>לא כולל מע"מ</b>

התפלגות חיוב בש"ח לפי תעו"ז

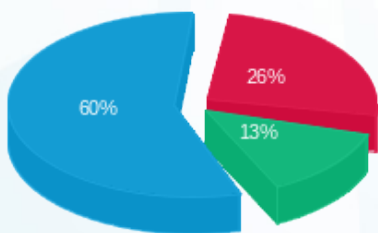

פסגה (0.25 ₪) 60%  
 גבע (0.13 ₪) 25%  
 שפל (0.57 ₪) 13%

הסטוריית צריכה בקוט"ש

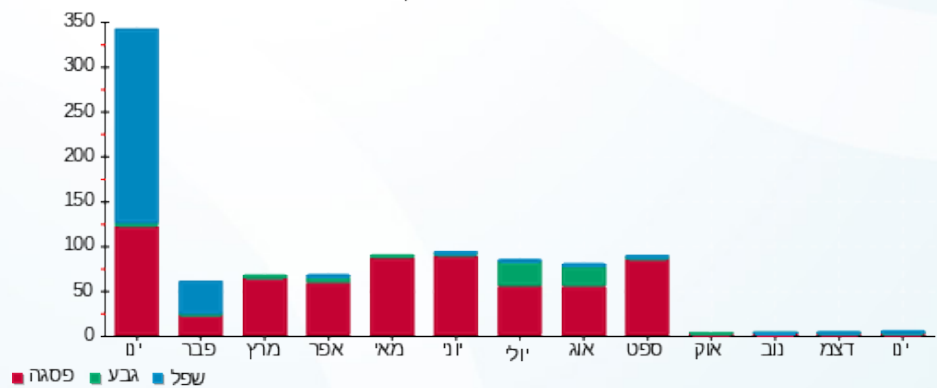

13/02/20

תאריך הפקה:

שם דייר: 2010150 קומה 15 - ברק פרידמן כהן (דרום)

31/01/20

תאריך קריאה נוכחית:

שם אתר: מגדלי בסר

01/01/20

תאריך קריאה קודמת:

לקוח/ה נכבד/ה, אנו מתכבדים להגיש את חישוב צריכת החשמל לתקופה 01/01/20 - 31/01/20:

2010150 קומה 15 - ברק פרידמן כהן (דרום) - 5 - 00024870 (0x0)

סוג תעריף	סוג צריכה	קריאה קודמת	קריאה נוכחית	סה"כ צריכה בקוט"ש	מחיר לקוט"ש בא"ג	סה"כ לתשלום
פרטי חשבון עבור תאריכים:						
777	פסגה	01/01/20	31/01/20	29.15	93.10	27.14 ₪
778	גבע	6,403.13	6,404.68	1.55	56.22	0.87 ₪
779	שפל	7,784.76	7,837.72	52.96	34.70	18.38 ₪

סה"כ לדיר:

פסגה	גבע	שפל	סה"כ	שיא ביקוש
29.15	1.55	52.96	83.66	4.54
27.14 ₪	0.87 ₪	18.38 ₪	46.38 ₪	

סה"כ צריכה

סה"כ לתשלום

0.00 ₪	<b>תשלום קבוע</b>	
0.00 ₪	<b>תשלום עבור גודל חיבור בKVA (0x0)</b>	
46.38 ₪	<b>סה"כ לתשלום</b>	<b>לא כולל מע"מ</b>

התפלגות חיוב בש"ח לפי תעו"ז

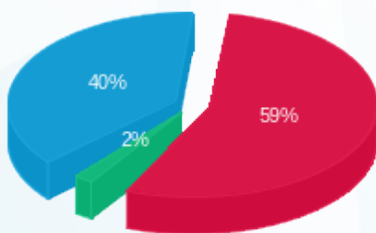

- פסגה (27.14 ₪)
- גבע (0.87 ₪)
- שפל (18.38 ₪)

הסטוריית צריכה בקוט"ש

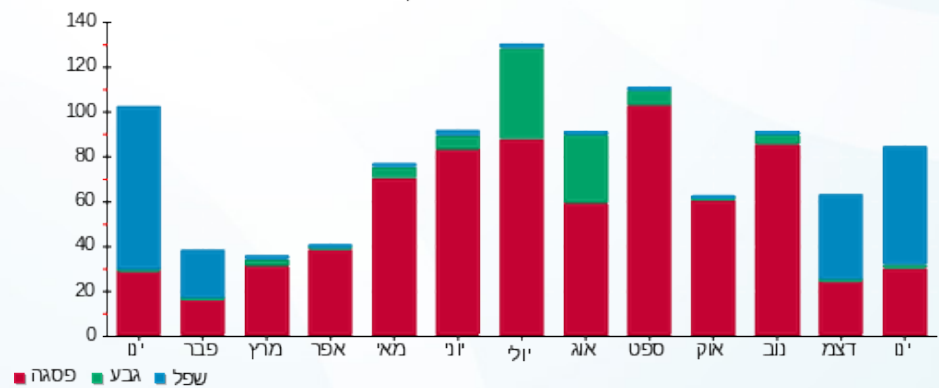



13/02/20

תאריך הפקדה:

שם דייר: 2010150 קומה 15 - ברק, פרידמן, כהן

31/01/20

תאריך קריאה נוכחית:

שם אתר: מגדלי בסר

01/01/20

תאריך קריאה קודמת:

לקוח/ה נכבד/ה, אנו מתכבדים להגיש את חישוב צריכת החשמל לתקופה 01/01/20 - 31/01/20:

2010150 קומה 15 - ברק, פרידמן, כהן - 6 - 00024870(0x0)

סוג תעריף	סוג צריכה	קריאה קודמת	קריאה נוכחית	סה"כ צריכה בקוט"ש	מחיר לקוט"ש בא"ג	סה"כ לתשלום
פרטי חשבון עבור תאריכים:						
777	פסגה	01/01/20	31/01/20	174.13	93.10	162.11 ₪
778	גבע	9,766.69	9,779.99	13.30	56.22	7.48 ₪
779	שפל	7,987.03	8,401.42	414.38	34.70	143.79 ₪

סה"כ לדייר:

פסגה	גבע	שפל	סה"כ	שיא ביקוש
174.13	13.30	414.38	601.81	8.16
162.11 ₪	7.48 ₪	143.79 ₪	313.38 ₪	

סה"כ צריכה

סה"כ לתשלום

0.00 ₪	תשלום קבוע	
0.00 ₪	תשלום עבור גודל חיבור בKVA (0x0)	
313.38 ₪	סה"כ לתשלום	לא כולל מע"מ

התפלגות חיוב בש"ח לפי תע"ז

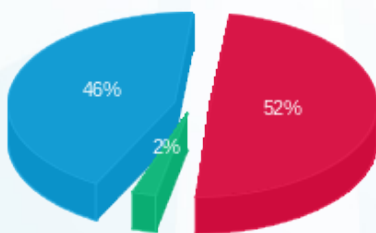

- פסגה (162.11 ₪) 52%
- גבע (7.48 ₪) 46%
- שפל (143.79 ₪) 2%

הסטוריית צריכה בקוט"ש

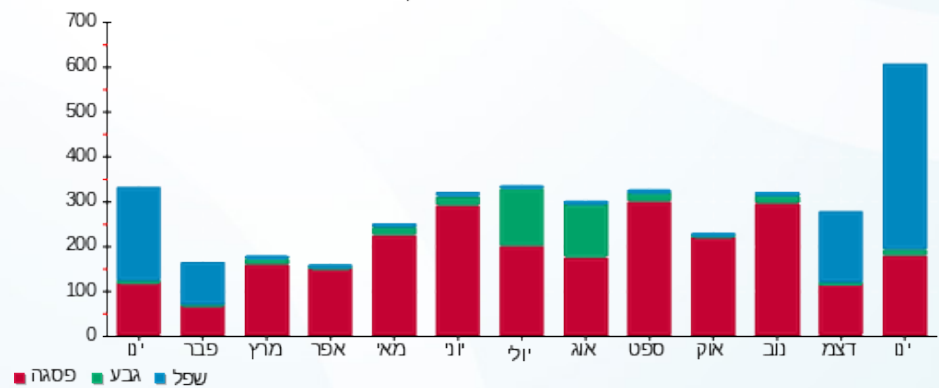



13/02/20

תאריך הפקה:

שם דייר: 2010150 קומה 15- ברק, פרידמן, כהן

31/01/20

תאריך קריאה נוכחית:

שם אתר: מגדלי בסר

01/01/20

תאריך קריאה קודמת:

לקוח/ה נכבד/ה, אנו מתכבדים להגיש את חישוב צריכת החשמל לתקופה 01/01/20 - 31/01/20:

2010150 קומה 15- ברק, פרידמן, כהן - 8 - 00024870 (0x0)

סוג תעריף	סוג צריכה	קריאה קודמת	קריאה נוכחית	סה"כ צריכה בקוט"ש	מחיר לקוט"ש בא"ג	סה"כ לתשלום
פרטי חשבון עבור תאריכים:						
777	פסגה	01/01/20	31/01/20	104.40	93.10	97.19 ₪
778	גבע	19,075.02	19,118.73	43.71	56.22	24.58 ₪
779	שפל	31,306.24	31,706.76	400.52	34.70	138.98 ₪

סה"כ לדייר:

פסגה	גבע	שפל	סה"כ	שיא ביקוש
104.40	43.71	400.52	548.63	8.72
97.19 ₪	24.58 ₪	138.98 ₪	260.75 ₪	

סה"כ צריכה

סה"כ לתשלום

0.00 ₪	תשלום קבוע	
0.00 ₪	תשלום עבור גודל חיבור בKVA (0x0)	
260.75 ₪	סה"כ לתשלום	לא כולל מע"מ

התפלגות חיוב בש"ח לפי תע"ז

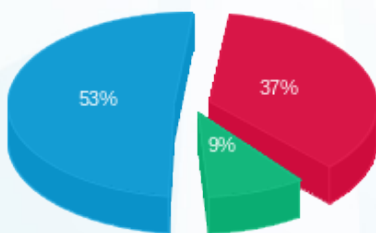

■ פסגה (97.19 ₪)  
■ גבע (24.58 ₪)  
■ שפל (138.98 ₪)

הסטוריית צריכה בקוט"ש

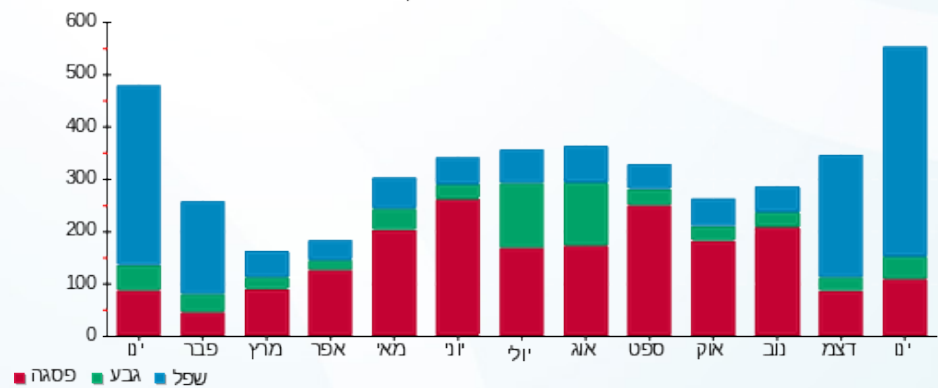



13/02/20

תאריך הפקדה:

שם דייר: 2010150 קומה 15 - ברק-פרידמן-כהן

31/01/20

תאריך קריאה נוכחית:

שם אתר: מגדלי בסר

01/01/20

תאריך קריאה קודמת:

לקוח/ה נכבד/ה, אנו מתכבדים להגיש את חישוב צריכת החשמל לתקופה 01/01/20 - 31/01/20:

2010150 קומה 15 - ברק-פרידמן-כהן - 7 - 00024870 (0x0)

סוג תעריף	סוג צריכה	קריאה קודמת	קריאה נוכחית	סה"כ צריכה בקוט"ש	מחיר לקוט"ש בא"ג	סה"כ לתשלום
פרטי חשבון עבור תאריכים:						
777	פסגה	01/01/20	31/01/20	79.59	93.10	74.10 ₪
778	גבע	1,867.53	1,882.81	15.27	56.22	8.59 ₪
779	שפל	2,259.13	2,519.04	259.92	34.70	90.19 ₪

סה"כ לדייר:

פסגה	גבע	שפל	סה"כ	שיא ביקוש
79.59	15.27	259.92	354.78	5.51
₪ 74.10	₪ 8.59	₪ 90.19	₪ 172.88	

סה"כ צריכה

סה"כ לתשלום

₪ 0.00	תשלום קבוע	
₪ 0.00	תשלום עבור גודל חיבור בKVA (0x0)	
₪ 172.88	סה"כ לתשלום	לא כולל מע"מ

התפלגות חיוב בש"ח לפי תע"ז

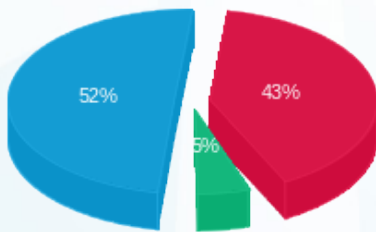

- פסגה (₪ 74.10) 52%
- גבע (₪ 8.59) 5%
- שפל (₪ 90.19) 43%

הסטוריית צריכה בקוט"ש

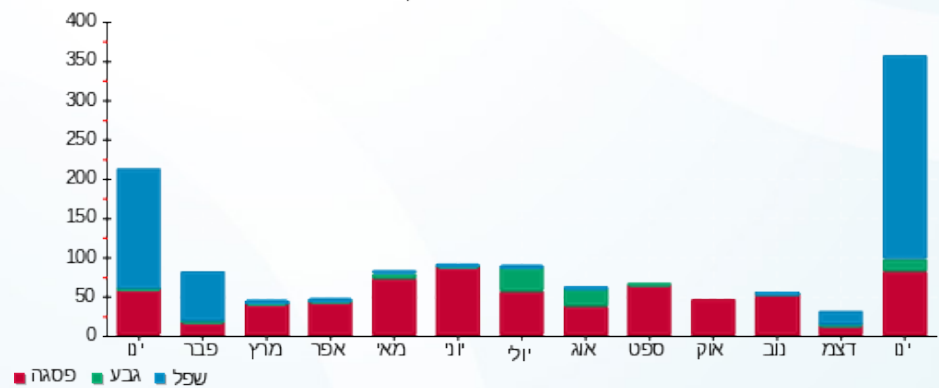



13/02/20

תאריך הפקה:

שם דייר: 2010174 קומה 8 - בכורה

31/01/20

תאריך קריאה נוכחית:

שם אתר: מגדלי בסר

01/01/20

תאריך קריאה קודמת:

לקוח/ה נכבד/ה, אנו מתכבדים להגיש את חישוב צריכת החשמל לתקופה 01/01/20 - 31/01/20:

2010174 קומה 8 - בכורה - 1 - 00024875 (0x0)

סוג תעריף	סוג צריכה	קריאה קודמת	קריאה נוכחית	סה"כ צריכה בקוט"ש	מחיר לקוט"ש בא"ג	סה"כ לתשלום
פרטי חשבון עבור תאריכים:						
777	פסגה	01/01/20	31/01/20	0.08	93.10	8,647.49 ₪
778	גבע	2,593.81	2,593.84	0.03	56.22	8,647.42 ₪
779	שפל	3,267.41	3,268.59	1.18	34.70	2,593.81 ₪

סה"כ לדייר:

פסגה	גבע	שפל	סה"כ	שיא ביקוש
0.08	0.03	1.18	1.29	0.71
₪ 0.07	₪ 0.02	₪ 0.41	₪ 0.50	

סה"כ צריכה

סה"כ לתשלום

₪ 0.00	<b>תשלום קבוע</b>	
₪ 0.00	<b>תשלום עבור גודל חיבור בKVA (0x0)</b>	
₪ 0.50	<b>סה"כ לתשלום</b>	<b>לא כולל מע"מ</b>

התפלגות חיוב בש"ח לפי תע"ז

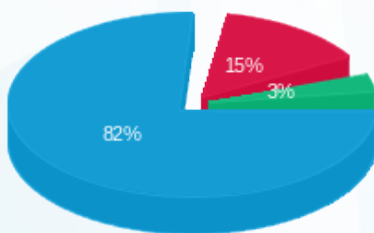

- פסגה (₪ 0.07)
- גבע (₪ 0.02)
- שפל (₪ 0.41)

הסטוריית צריכה בקוט"ש

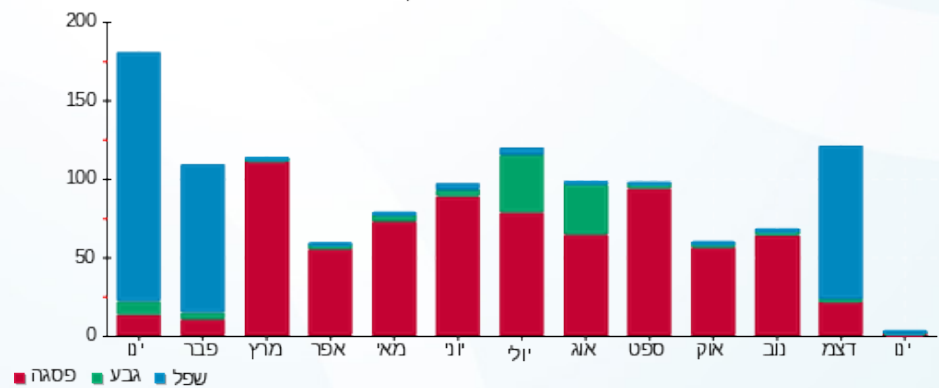



13/02/20 תאריך הפקה:  
 31/01/20 תאריך קריאה נוכחית:  
 01/01/20 תאריך קריאה קודמת:

שם דייר: 2010187 קומה 8 ד"ר צסיס איגור  
 שם אתר: מגדלי בסר

לקוח/ה נכבד/ה, אנו מתכבדים להגיש את חישוב צריכת החשמל לתקופה 01/01/20 - 31/01/20:

2010187 קומה 8 ד"ר צסיס איגור - 6 - 00024886(0x0)

סוג תעריף	סוג צריכה	קריאה קודמת	קריאה נוכחית	סה"כ צריכה בקוט"ש	מחיר לקוט"ש בא"ג	סה"כ לתשלום
פרטי חשבון עבור תאריכים:						
		01/01/20	31/01/20			
777	פסגה	1,162.30	1,165.92	3.62	93.10	3.37 ₪
778	גבע	436.06	436.06	0.0003	56.22	0.00 ₪
779	שפל	350.54	360.02	9.49	34.70	3.29 ₪

סה"כ לדייר:

פסגה	גבע	שפל	סה"כ	שיא ביקוש
3.62	0.0003	9.49	13.11	3.54
3.37 ₪	0.00 ₪	3.29 ₪	6.66 ₪	

סה"כ צריכה  
 סה"כ לתשלום

0.00 ₪	תשלום קבוע	
0.00 ₪	תשלום עבור גודל חיבור בKVA (0x0)	
6.66 ₪	סה"כ לתשלום	לא כולל מע"מ

התפלגות חיוב בש"ח לפי תעו"ז

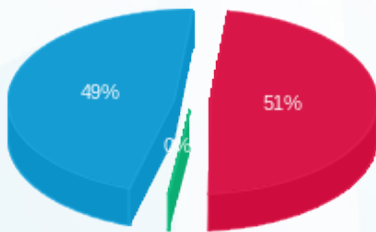

פסגה (3.37 ₪) 49%  
 גבע (0.0002 ₪) 0%  
 שפל (3.29 ₪) 51%

הסטוריית צריכה בקוט"ש

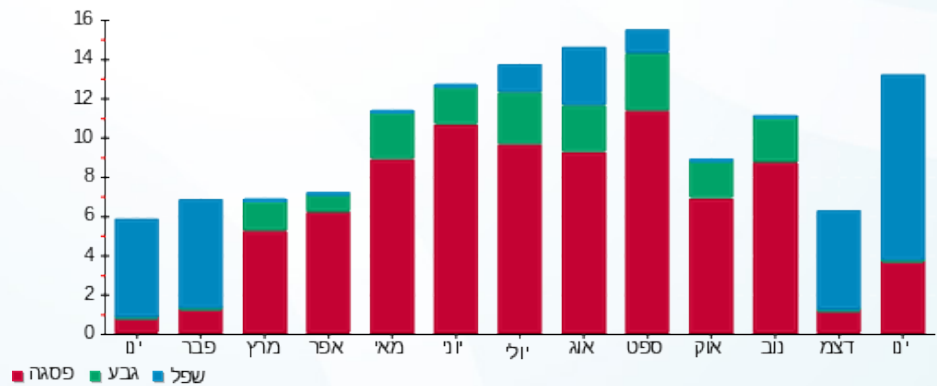

13/02/20 תאריך הפקה:  
 31/01/20 תאריך קריאה נוכחית:  
 01/01/20 תאריך קריאה קודמת:

שם דייר: 2010195 קומה 3 - הוט מובייל  
 שם אתר: מגדלי בסר

לקוח/ה נכבד/ה, אנו מתכבדים להגיש את חישוב צריכת החשמל לתקופה 01/01/20 - 31/01/20:

קומה 3 - 2010195 הוט מובייל - 1 - 00024540(0x0)

סה"כ לתשלום	מחיר לקוט"ש בא"ג	סה"כ צריכה בקוט"ש	קריאה נוכחית	קריאה קודמת	סוג צריכה	סוג תעריף
			31/01/20	01/01/20	פרטי חשבון עבור תאריכים:	
0.00 ₪	93.10	0.00	17,756.62	17,756.62	פסגה	777
0.00 ₪	56.22	0.00	7,410.23	7,410.23	גבע	778
0.00 ₪	34.70	0.00	33,317.88	33,317.88	שפל	779

סה"כ לדייר:

שיא ביקוש	סה"כ	שפל	גבע	פסגה
	0.00	0.00	0.00	0.00
	0.00 ₪	0.00 ₪	0.00 ₪	0.00 ₪

סה"כ צריכה  
 סה"כ לתשלום

0.00 ₪	תשלום קבוע	
0.00 ₪	תשלום עבור גודל חיבור בKVA (0x0)	
0.00 ₪	סה"כ לתשלום	לא כולל מע"מ



13/02/20

תאריך הפקה:

שם דייר: 2010305 קומה 1 - אודי דגן סוכנות לביטוח

31/01/20

תאריך קריאה נוכחית:

שם אתר: מגדלי בסר

01/01/20

תאריך קריאה קודמת:

לקוח/ה נכבד/ה, אנו מתכבדים להגיש את חישוב צריכת החשמל לתקופה 01/01/20 - 31/01/20:

2010305 קומה 1 - אודי דגן סוכנות לביטוח - 2 - 00022794(0x0)

סוג תעריף	סוג צריכה	קריאה קודמת	קריאה נוכחית	סה"כ צריכה בקוט"ש	מחיר לקוט"ש בא"ג	סה"כ לתשלום
פרטי חשבון עבור תאריכים:						
		01/01/20	31/01/20			
777	פסגה	29,811.26	29,962.01	150.75	93.10	140.35 ₪
778	גבע	17,693.26	17,801.14	107.88	56.22	60.65 ₪
779	שפל	18,219.65	18,911.51	691.87	34.70	240.08 ₪

סה"כ לדייר:

פסגה	גבע	שפל	סה"כ	שיא ביקוש
150.75	107.88	691.87	950.50	14.44
140.35 ₪	60.65 ₪	240.08 ₪	441.08 ₪	

סה"כ צריכה

סה"כ לתשלום

0.00 ₪	תשלום קבוע	
0.00 ₪	תשלום עבור גודל חיבור בKVA (0x0)	
441.08 ₪	סה"כ לתשלום	לא כולל מע"מ

התפלגות חיוב בש"ח לפי תעו"ז

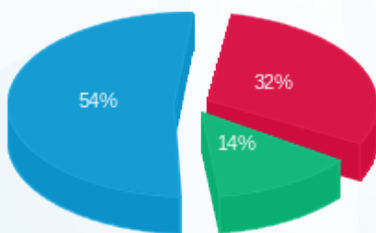

- פסגה (140.35 ₪) - 54%
- גבע (60.65 ₪) - 14%
- שפל (240.08 ₪) - 32%

הסטוריית צריכה בקוט"ש

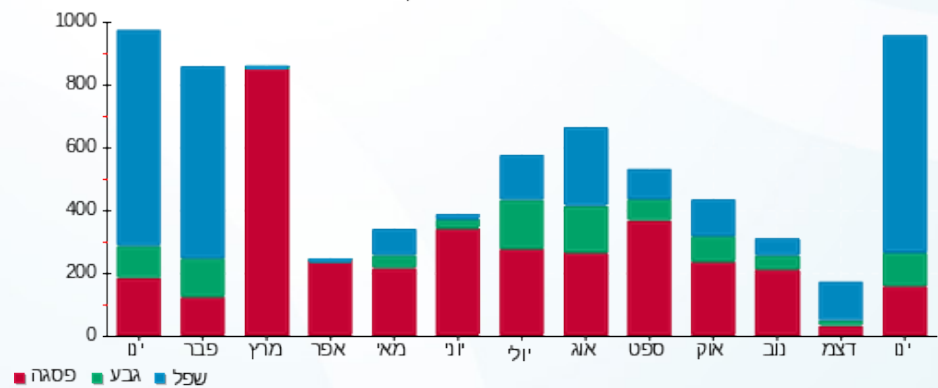



13/02/20 תאריך הפקה:  
 31/01/20 תאריך קריאה נוכחית:  
 01/01/20 תאריך קריאה קודמת:

שם דייר: 2010313 קומה 24-מור השקעות  
 שם אתר: מגדלי בסר

לקוח/ה נכבד/ה, אנו מתכבדים להגיש את חישוב צריכת החשמל לתקופה 01/01/20 - 31/01/20:

2010313 קומה 24-מור השקעות - 3 - 00024876 (0x0)

סוג תעריף	סוג צריכה	קריאה קודמת	קריאה נוכחית	סה"כ צריכה בקוט"ש	מחיר לקוט"ש בא"ג	סה"כ לתשלום
פרטי חשבון עבור תאריכים:						
777	פסגה	01/01/20	31/01/20	100.62	93.10	93.68 ₪
778	גבע	15,854.83	16,010.05	155.21	56.22	87.26 ₪
779	שפל	13,347.80	14,432.03	1,084.23	34.70	376.23 ₪

סה"כ לדייר:

פסגה	גבע	שפל	סה"כ	שיא ביקוש
100.62	155.21	1,084.23	1,340.07	19.72
₪ 93.68	₪ 87.26	₪ 376.23	₪ 557.17	

סה"כ צריכה  
 סה"כ לתשלום

₪ 0.00	תשלום קבוע	
₪ 0.00	תשלום עבור גודל חיבור בKVA (0x0)	
₪ 557.17	סה"כ לתשלום	לא כולל מע"מ

התפלגות חיוב בש"ח לפי תע"ז

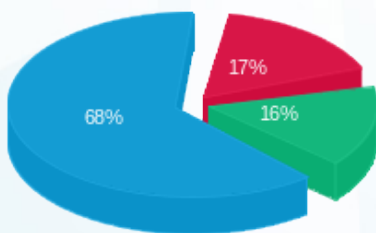

פסגה (₪ 93.68)  
 גבע (₪ 87.26)  
 שפל (₪ 376.23)

הסטוריית צריכה בקוט"ש

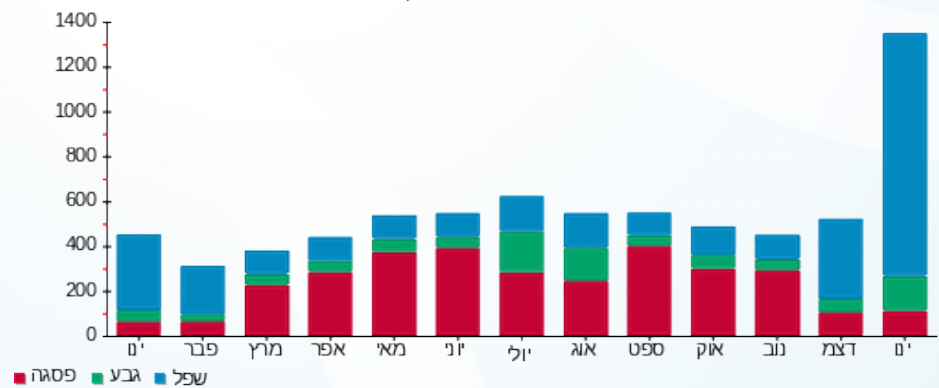

13/02/20 תאריך הפקה:  
 31/01/20 תאריך קריאה נוכחית:  
 01/01/20 תאריך קריאה קודמת:

שם דייר: 2010317 קומה 0-טאבון בן גוריון  
 שם אתר: מגדלי בסר

**לקוח/ה נכבד/ה, אנו מתכבדים להגיש את חישוב צריכת החשמל לתקופה 01/01/20 - 31/01/20:**

**2010317 קומה 0-טאבון בן גוריון - 2 - 00024877(0x0)**

סוג תעריף	סוג צריכה	קריאה קודמת	קריאה נוכחית	סה"כ צריכה בקוט"ש	מחיר לקוט"ש בא"ג	סה"כ לתשלום
פרטי חשבון עבור תאריכים:						
777	פסגה	01/01/20	31/01/20	527.50	93.10	491.11 ₪
778	גבע	44,440.71	44,696.97	256.26	56.22	144.07 ₪
779	שפל	84,787.49	86,685.98	1,898.49	34.70	658.78 ₪

סה"כ לדיר:

פסגה	גבע	שפל	סה"כ	שיא ביקוש
527.50	256.26	1,898.49	2,682.26	6.13
491.11 ₪	144.07 ₪	658.78 ₪	1,293.95 ₪	

סה"כ צריכה  
 סה"כ לתשלום

0.00 ₪	<b>תשלום קבוע</b>	
0.00 ₪	<b>תשלום עבור גודל חיבור בKVA (0x0)</b>	
1,293.95 ₪	<b>סה"כ לתשלום</b>	<b>לא כולל מע"מ</b>

התפלגות חיוב בש"ח לפי תע"ז

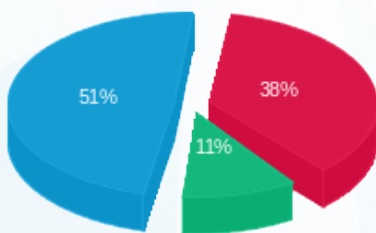

■ פסגה (₪ 491.11)  
 ■ גבע (₪ 144.07)  
 ■ שפל (₪ 658.78)

הסטוריית צריכה בקוט"ש

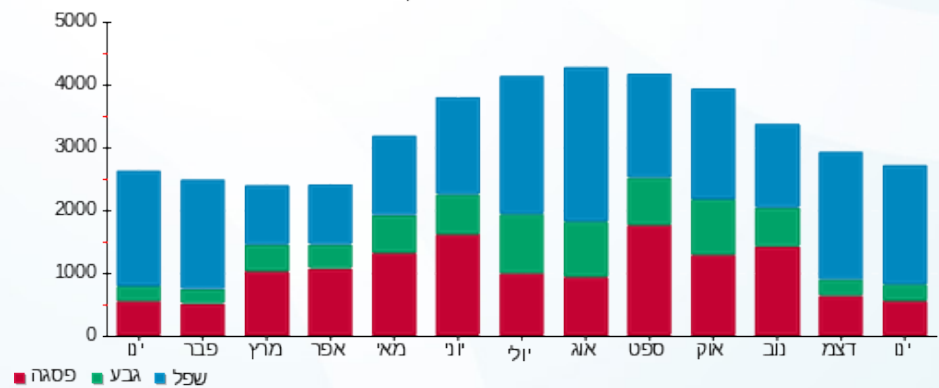



13/02/20 תאריך הפקה:  
 31/01/20 תאריך קריאה נוכחית:  
 01/01/20 תאריך קריאה קודמת:

שם דייר: 2010325 קומה 4-יהב ארגמן  
 שם אתר: מגדלי בסר

לקוח/ה נכבד/ה, אנו מתכבדים להגיש את חישוב צריכת החשמל לתקופה 01/01/20 - 31/01/20:

2010325 קומה 4-יהב ארגמן - 7 - 00025057(0x0)

סוג תעריף	סוג צריכה	קריאה קודמת	קריאה נוכחית	סה"כ צריכה בקוט"ש	מחיר לקוט"ש בא"ג	סה"כ לתשלום
פרטי חשבון עבור תאריכים:						
777	פסגה	01/01/20	31/01/20	15.35	93.10	14.29 ₪
778	גבע	3,399.11	3,399.12	0.008	56.22	0.00 ₪
779	שפל	2,180.48	2,211.78	31.30	34.70	10.86 ₪

סה"כ לדייר:

פסגה	גבע	שפל	סה"כ	שיא ביקוש
15.35	0.008	31.30	46.66	3.82
14.29 ₪	0.00 ₪	10.86 ₪	25.16 ₪	

סה"כ צריכה  
 סה"כ לתשלום

0.00 ₪	תשלום קבוע	
0.00 ₪	תשלום עבור גודל חיבור בKVA (0x0)	
25.16 ₪	סה"כ לתשלום	לא כולל מע"מ

התפלגות חיוב בש"ח לפי תע"ז

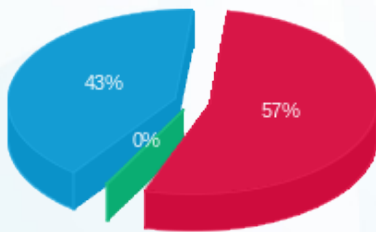

פסגה (14.29 ₪)  
 גבע (0.004 ₪)  
 שפל (10.86 ₪)

הסטוריית צריכה בקוט"ש

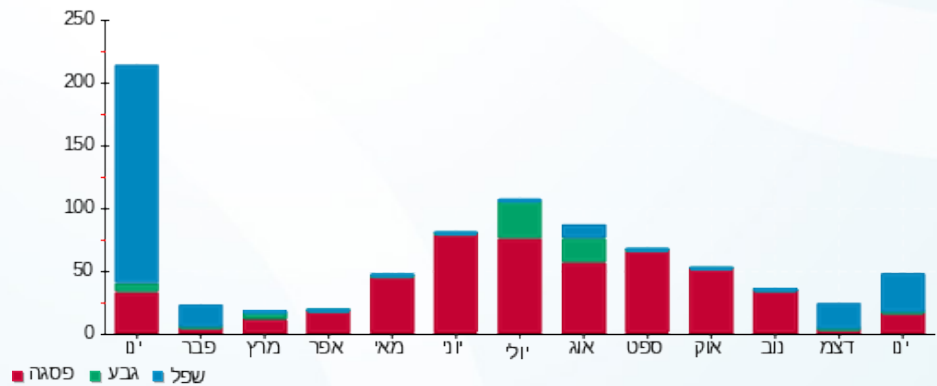



13/02/20

תאריך הפקה:

שם דייר: 2010328 קומה 24- אקספלור טק

31/01/20

תאריך קריאה נוכחית:

שם אתר: מגדלי בסר

01/01/20

תאריך קריאה קודמת:

לקוח/ה נכבד/ה, אנו מתכבדים להגיש את חישוב צריכת החשמל לתקופה 01/01/20 - 31/01/20:

2010328 קומה 24- אקספלור טק - 5 - 00024876(0x0)

סוג תעריף	סוג צריכה	קריאה קודמת	קריאה נוכחית	סה"כ צריכה בקוט"ש	מחיר לקוט"ש בא"ג	סה"כ לתשלום
פרטי חשבון עבור תאריכים:						
777	פסגה	01/01/20	31/01/20	96.06	93.10	89.43 ₪
778	גבע	1,428.52	1,435.84	7.32	56.22	4.11 ₪
779	שפל	7,030.93	7,333.28	302.35	34.70	104.91 ₪

סה"כ לדייר:

פסגה	גבע	שפל	סה"כ	שיא ביקוש
96.06	7.32	302.35	405.72	7.15
89.43 ₪	4.11 ₪	104.91 ₪	198.46 ₪	

סה"כ צריכה

סה"כ לתשלום

0.00 ₪	תשלום קבוע	
0.00 ₪	תשלום עבור גודל חיבור בKVA (0x0)	
198.46 ₪	סה"כ לתשלום	לא כולל מע"מ

התפלגות חיוב בש"ח לפי תעו"ז

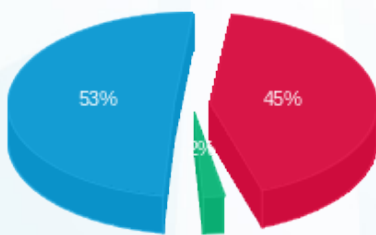

- פסגה (89.43 ₪) - 53%
- גבע (4.11 ₪) - 2%
- שפל (104.91 ₪) - 45%

הסטוריית צריכה בקוט"ש

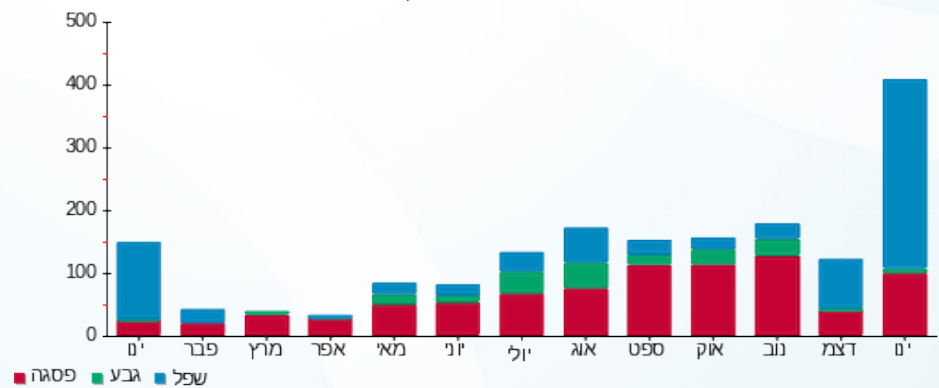



13/02/20

תאריך הפקה:

שם דייר: 2010335 קומה 18- בר סלע+ארד+חדש+דוד

31/01/20

תאריך קריאה נוכחית:

שם אתר: מגדלי בסר

01/01/20

תאריך קריאה קודמת:

לקוח/ה נכבד/ה, אנו מתכבדים להגיש את חישוב צריכת החשמל לתקופה 01/01/20 - 31/01/20:

2010335 קומה 18- בר סלע+ארד+חדש+דוד - 6 - 00024869(0x0)

סוג תעריף	סוג צריכה	קריאה קודמת	קריאה נוכחית	סה"כ צריכה בקוט"ש	מחיר לקוט"ש בא"ג	סה"כ לתשלום
		01/01/20	31/01/20			
פרטי חשבון עבור תאריכים:						
777	פסגה	19,991.94	20,291.73	299.79	93.10	279.10 ₪
778	גבע	5,412.73	5,457.68	44.95	56.22	25.27 ₪
779	שפל	10,317.04	11,202.02	884.97	34.70	307.09 ₪

סה"כ לדייר:

פסגה	גבע	שפל	סה"כ	שיא ביקוש
299.79	44.95	884.97	1,229.71	13.30
279.10 ₪	25.27 ₪	307.09 ₪	611.46 ₪	

סה"כ צריכה

סה"כ לתשלום

0.00 ₪	תשלום קבוע	
0.00 ₪	תשלום עבור גודל חיבור בKVA (0x0)	
611.46 ₪	סה"כ לתשלום	לא כולל מע"מ

התפלגות חיוב בש"ח לפי תע"ז

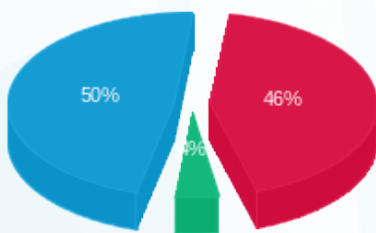

- פסגה (279.10 ₪) 50%
- גבע (25.27 ₪) 4%
- שפל (307.09 ₪) 46%

הסטוריית צריכה בקוט"ש

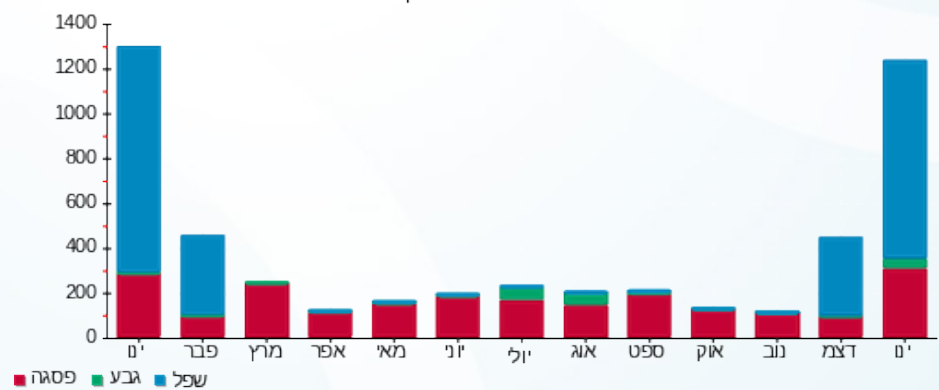

13/02/20 תאריך הפקה:  
 31/01/20 תאריך קריאה נוכחית:  
 01/01/20 תאריך קריאה קודמת:

שם דייר: 2010340 קומה 3 - מאירוביץ יחסי ציבור  
 שם אתר: מגדלי בסר

**לקוח/ה נכבד/ה, אנו מתכבדים להגיש את חישוב צריכת החשמל לתקופה 01/01/20 - 31/01/20:**

**2010340 קומה 3 - מאירוביץ יחסי ציבור - 6 - 00022794(0x0)**

סוג תעריף	סוג צריכה	קריאה קודמת	קריאה נוכחית	סה"כ צריכה בקוט"ש	מחיר לקוט"ש בא"ג	סה"כ לתשלום
פרטי חשבון עבור תאריכים:						
777	פסגה	01/01/20	31/01/20	37.27	93.10	34.70 ₪
778	גבע	1,768.49	1,768.49	0.00	56.22	0.00 ₪
779	שפל	2,841.25	3,038.53	197.28	34.70	68.46 ₪

סה"כ לדייר:

פסגה	גבע	שפל	סה"כ	שיא ביקוש
37.27	0.00	197.28	234.55	4.49
₪ 34.70	₪ 0.00	₪ 68.46	₪ 103.15	

סה"כ צריכה  
 סה"כ לתשלום

₪ 0.00	<b>תשלום קבוע</b>	
₪ 0.00	<b>תשלום עבור גודל חיבור בKVA (0x0)</b>	
₪ 103.15	<b>סה"כ לתשלום</b>	<b>לא כולל מע"מ</b>

התפלגות חיוב בש"ח לפי תעו"ז

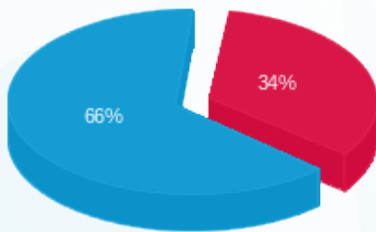

פסגה (₪ 34.70)  
 גבע (₪ 0.00)  
 שפל (₪ 68.46)

הסטוריית צריכה בקוט"ש

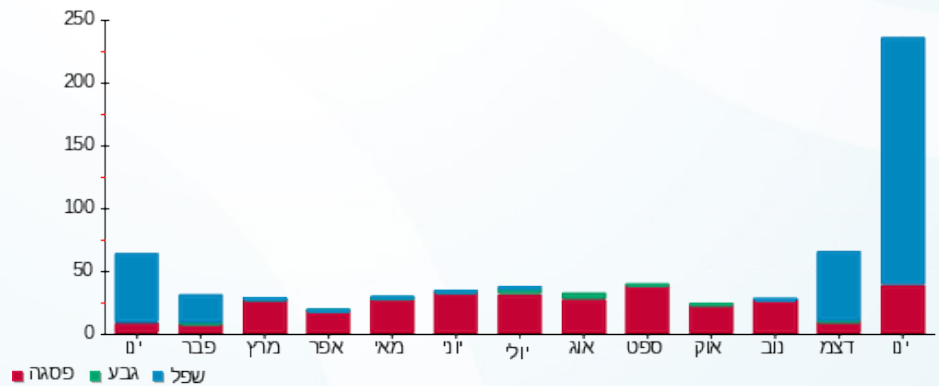



13/02/20

תאריך הפקדה:

שם דייר: 2010341 קומה 0- חיבה ניהול מסעדות

31/01/20

תאריך קריאה נוכחית:

שם אתר: מגדלי בסר

01/01/20

תאריך קריאה קודמת:

לקוח/ה נכבד/ה, אנו מתכבדים להגיש את חישוב צריכת החשמל לתקופה 01/01/20 - 31/01/20:

2010341 קומה 0- חיבה ניהול מסעדות - 4 - 00024877 (0x0)

סוג תעריף	סוג צריכה	קריאה קודמת	קריאה נוכחית	סה"כ צריכה בקוט"ש	מחיר לקוט"ש בא"ג	סה"כ לתשלום
פרטי חשבון עבור תאריכים:						
777	פסגה	01/01/20	31/01/20	121.63	93.10	113.24 ₪
778	גבע	19,664.15	19,699.54	35.38	56.22	19.89 ₪
779	שפל	32,723.23	33,106.72	383.49	34.70	133.07 ₪

סה"כ לדייר:

פסגה	גבע	שפל	סה"כ	שיא ביקוש
121.63	35.38	383.49	540.50	9.06
113.24 ₪	19.89 ₪	133.07 ₪	266.20 ₪	

סה"כ צריכה

סה"כ לתשלום

0.00 ₪	תשלום קבוע	
0.00 ₪	תשלום עבור גודל חיבור ב KVA (0x0)	
266.20 ₪	סה"כ לתשלום	לא כולל מע"מ

התפלגות חיוב בש"ח לפי תעו"ז

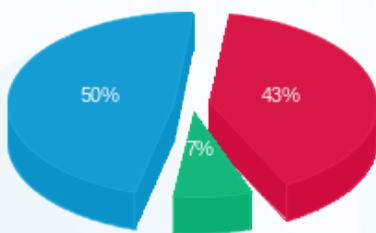

- פסגה (113.24 ₪) 50%
- גבע (19.89 ₪) 7%
- שפל (133.07 ₪) 43%

הסטוריית צריכה בקוט"ש

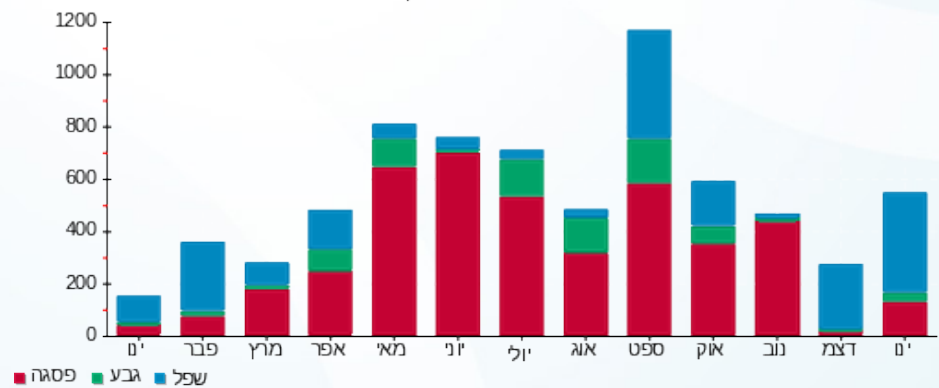

- פסגה
- גבע
- שפל



13/02/20 תאריך הפקה:  
 31/01/20 תאריך קריאה נוכחית:  
 01/01/20 תאריך קריאה קודמת:

שם דייר: 2010343 קומה 10-ג.מצגר  
 שם אתר: מגדלי בסר

לקוח/ה נכבד/ה, אנו מתכבדים להגיש את חישוב צריכת החשמל לתקופה 01/01/20 - 31/01/20:

2010343 קומה 10-ג.מצגר - 6 - 00024875(0x0)

סוג תעריף	סוג צריכה	קריאה קודמת	קריאה נוכחית	סה"כ צריכה בקוט"ש	מחיר לקוט"ש בא"ג	סה"כ לתשלום
פרטי חשבון עבור תאריכים:						
777	פסגה	01/01/20	31/01/20	9.41	93.10	8.76 ₪
778	גבע	1,034.47	1,034.70	0.23	56.22	0.13 ₪
779	שפל	980.32	1,068.36	88.04	34.70	30.55 ₪

סה"כ לדייר:

פסגה	גבע	שפל	סה"כ	שיא ביקוש
9.41	0.23	88.04	97.68	5.18
8.76 ₪	0.13 ₪	30.55 ₪	39.44 ₪	

סה"כ צריכה  
 סה"כ לתשלום

0.00 ₪	תשלום קבוע	
0.00 ₪	תשלום עבור גודל חיבור בKVA (0x0)	
39.44 ₪	סה"כ לתשלום	לא כולל מע"מ

התפלגות חיוב בש"ח לפי תע"ז

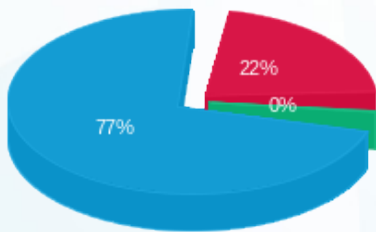

פסגה (8.76 ₪) 77%  
 גבע (0.13 ₪) 22%  
 שפל (30.55 ₪) 0%

הסטוריית צריכה בקוט"ש

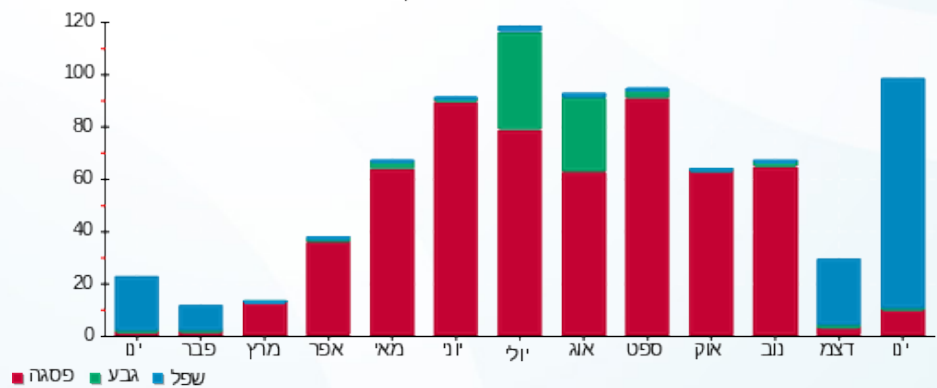

13/02/20 תאריך הפקה:  
 31/01/20 תאריך קריאה נוכחי:  
 01/01/20 תאריך קריאה קודמת:

שם דייר: 2010346 קומה 3 - א. אראל יעוץ חשבונאי  
 שם אתר: מגדלי בסר

לקוח/ה נכבד/ה, אנו מתכבדים להגיש את חישוב צריכת החשמל לתקופה 01/01/20 - 31/01/20:

2010346 קומה 3 - א. אראל יעוץ חשבונאי - 4 - 00022794(0x0)

סוג תעריף	סוג צריכה	קריאה קודמת	קריאה נוכחית	סה"כ צריכה בקוט"ש	מחיר לקוט"ש בא"ג	סה"כ לתשלום
פרטי חשבון עבור תאריכים:						
777	פסגה	01/01/20	31/01/20	21.23	93.10	19.76 ₪
778	גבע	1,171.66	1,179.30	7.64	56.22	4.30 ₪
779	שפל	2,638.02	2,742.05	104.03	34.70	36.10 ₪

סה"כ לדייר:

פסגה	גבע	שפל	סה"כ	שיא ביקוש
21.23	7.64	104.03	132.90	4.17
19.76 ₪	4.30 ₪	36.10 ₪	60.16 ₪	

סה"כ צריכה  
 סה"כ לתשלום

0.00 ₪	תשלום קבוע	
0.00 ₪	תשלום עבור גודל חיבור בKVA (0x0)	
60.16 ₪	סה"כ לתשלום	לא כולל מע"מ

התפלגות חיוב בש"ח לפי תעו"ז

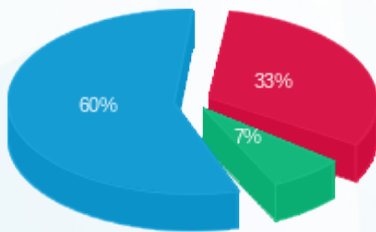

פסגה (19.76 ₪) ■  
 גבע (4.30 ₪) ■  
 שפל (36.10 ₪) ■

הסטוריית צריכה בקוט"ש

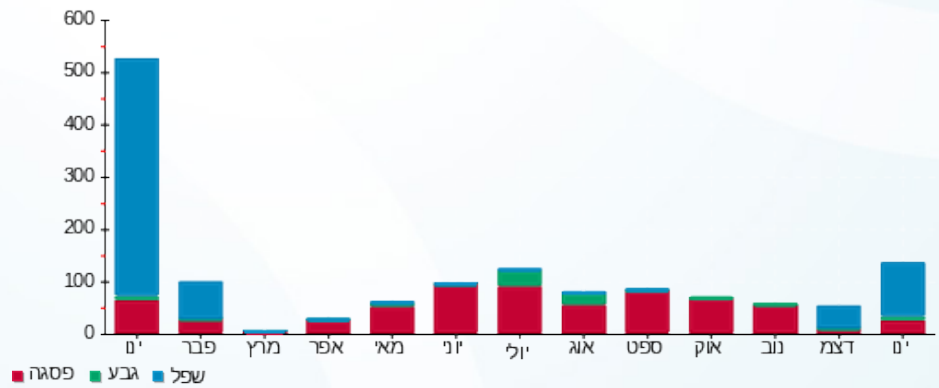

13/02/20 תאריך הפקה:  
 31/01/20 תאריך קריאה נוכחי:  
 01/01/20 תאריך קריאה קודמת:

שם דייר: 2010346 קומה 4 - א. אראל יעוץ חשבונאי ומיסוי בעמ  
 שם אתר: מגדלי בסר

לקוח/ה נכבד/ה, אנו מתכבדים להגיש את חישוב צריכת החשמל לתקופה 01/01/20 - 31/01/20:

2010346 קומה 4 - א. אראל יעוץ חשבונאי ומיסוי בעמ - 6 - 00025057(0x0)

סוג תעריף	סוג צריכה	קריאה קודמת	קריאה נוכחית	סה"כ צריכה בקוט"ש	מחיר לקוט"ש בא"ג	סה"כ לתשלום
פרטי חשבון עבור תאריכים:						
777	פסגה	01/01/20	31/01/20	166.63	93.10	155.13 ₪
778	גבע	24,860.85	24,908.51	47.67	56.22	26.80 ₪
779	שפל	58,213.02	58,870.47	657.45	34.70	228.14 ₪

סה"כ לדייר:

פסגה	גבע	שפל	סה"כ	שיא ביקוש
166.63	47.67	657.45	871.75	23.85
155.13 ₪	26.80 ₪	228.14 ₪	410.07 ₪	

סה"כ צריכה  
 סה"כ לתשלום

0.00 ₪	תשלום קבוע	
0.00 ₪	תשלום עבור גודל חיבור בKVA (0x0)	
410.07 ₪	סה"כ לתשלום	לא כולל מע"מ

התפלגות חיוב בש"ח לפי תעו"ז

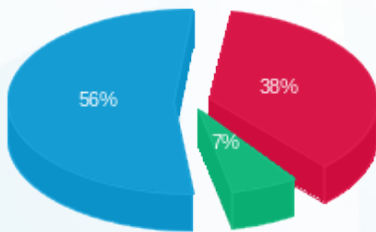

פסגה (155.13 ₪) ■  
 גבע (26.80 ₪) ■  
 שפל (228.14 ₪) ■

הסטוריית צריכה בקוט"ש

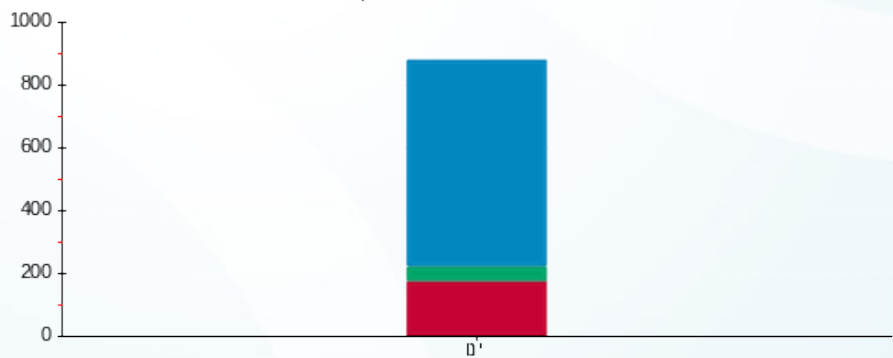

פסגה ■ גבע ■ שפל

13/02/20 תאריך הפקה:  
 31/01/20 תאריך קריאה נוכחית:  
 01/01/20 תאריך קריאה קודמת:

שם דייר: 2010357 קומה 5-אילת ודוד גולן  
 שם אתר: מגדלי בסר

**לקוח/ה נכבד/ה, אנו מתכבדים להגיש את חישוב צריכת החשמל לתקופה 01/01/20 - 31/01/20:**

**2010357 קומה 5-אילת ודוד גולן - 1 - 00024882(0x0)**

סוג תעריף	סוג צריכה	קריאה קודמת	קריאה נוכחית	סה"כ צריכה בקוט"ש	מחיר לקוט"ש בא"ג	סה"כ לתשלום
פרטי חשבון עבור תאריכים:						
777	פסגה	01/01/20	31/01/20	135.64	93.10	126.28 ₪
778	גבע	13,748.13	13,748.47	0.34	56.22	0.19 ₪
779	שפל	20,464.46	21,074.61	610.15	34.70	211.72 ₪

סה"כ לדייר:

פסגה	גבע	שפל	סה"כ	שיא ביקוש
135.64	0.34	610.15	746.13	10.65
126.28 ₪	0.19 ₪	211.72 ₪	338.19 ₪	

סה"כ צריכה  
 סה"כ לתשלום

0.00 ₪	<b>תשלום קבוע</b>	
0.00 ₪	<b>תשלום עבור גודל חיבור בKVA (0x0)</b>	
338.19 ₪	<b>סה"כ לתשלום</b>	<b>לא כולל מע"מ</b>

התפלגות חיוב בש"ח לפי תע"ז

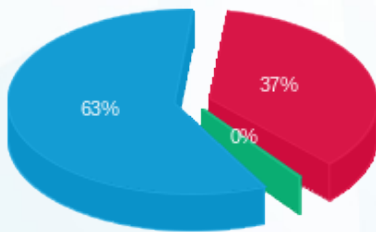

פסגה (126.28 ₪) 63%  
 גבע (0.19 ₪) 0%  
 שפל (211.72 ₪) 37%

הסטוריית צריכה בקוט"ש

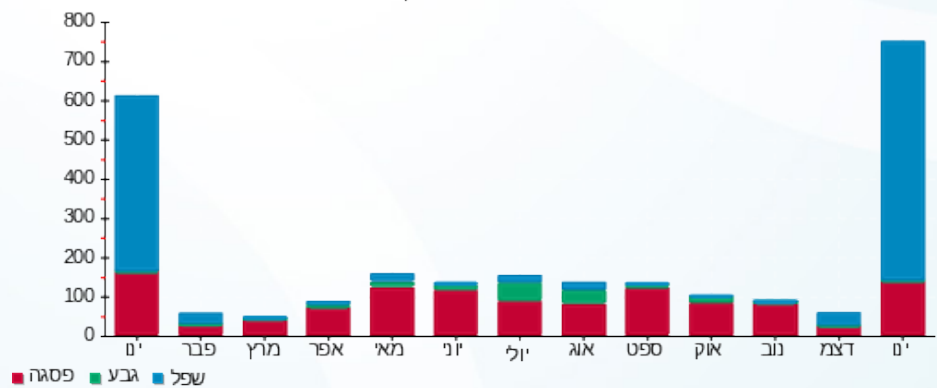

13/02/20 תאריך הפקה:  
 31/01/20 תאריך קריאה נוכחית:  
 01/01/20 תאריך קריאה קודמת:

שם דייר: 2010359 קומה 18 - עדין מערכות שתלים  
 שם אתר: מגדלי בסר

לקוח/ה נכבד/ה, אנו מתכבדים להגיש את חישוב צריכת החשמל לתקופה 01/01/20 - 31/01/20:

2010359 קומה 18 - עדין מערכות שתלים - 5 - (0x0)00024869

סוג תעריף	סוג צריכה	קריאה קודמת	קריאה נוכחית	סה"כ צריכה בקוט"ש	מחיר לקוט"ש בא"ג	סה"כ לתשלום
פרטי חשבון עבור תאריכים:						
777	פסגה	01/01/20	31/01/20	14.45	93.10	13.45 ₪
778	גבע	2,343.48	2,344.09	0.61	56.22	0.34 ₪
779	שפל	2,563.01	2,641.25	78.24	34.70	27.15 ₪

סה"כ לדייר:

פסגה	גבע	שפל	סה"כ	שיא ביקוש
14.45	0.61	78.24	93.30	3.30
13.45 ₪	0.34 ₪	27.15 ₪	40.95 ₪	

סה"כ צריכה  
 סה"כ לתשלום

0.00 ₪	תשלום קבוע	
0.00 ₪	תשלום עבור גודל חיבור בKVA (0x0)	
40.95 ₪	סה"כ לתשלום	לא כולל מע"מ

התפלגות חיוב בש"ח לפי תע"ז

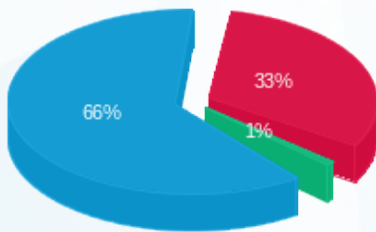

פסגה (13.45 ₪) - 66%  
 גבע (0.34 ₪) - 33%  
 שפל (27.15 ₪) - 1%

הסטוריית צריכה בקוט"ש

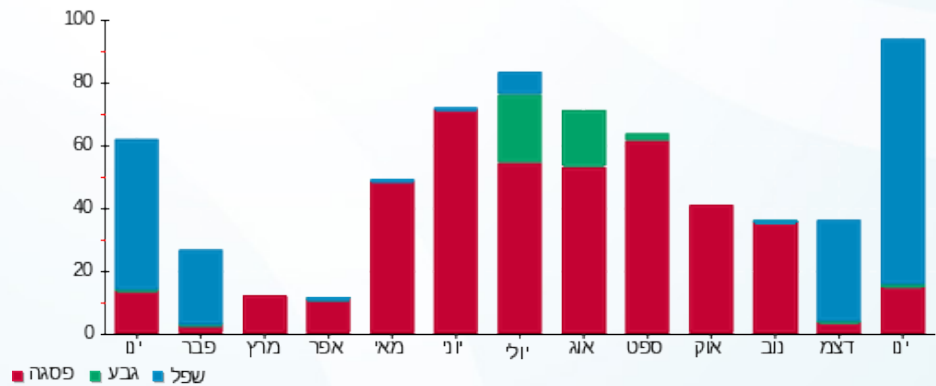



13/02/20

תאריך הפקדה:

שם דייר: 2010368 קומה 6-ברגר

31/01/20

תאריך קריאה נוכחית:

שם אתר: מגדלי בסר

01/01/20

תאריך קריאה קודמת:

לקוח/ה נכבד/ה, אנו מתכבדים להגיש את חישוב צריכת החשמל לתקופה 01/01/20 - 31/01/20:

2010368 קומה 6-ברגר - 8 - 00024879(0x0)

סוג תעריף	סוג צריכה	קריאה קודמת	קריאה נוכחית	סה"כ צריכה בקוט"ש	מחיר לקוט"ש בא"ג	סה"כ לתשלום
		01/01/20	31/01/20			
777	פסגה	10,134.47	10,198.08	63.61	93.10	59.22 ₪
778	גבע	3,843.17	3,883.02	39.85	56.22	22.41 ₪
779	שפל	3,363.93	3,708.63	344.70	34.70	119.61 ₪

סה"כ לדייר:

פסגה	גבע	שפל	סה"כ	שיא ביקוש
63.61	39.85	344.70	448.17	8.91
₪ 59.22	₪ 22.41	₪ 119.61	₪ 201.24	

סה"כ צריכה

סה"כ לתשלום

₪ 0.00	<b>תשלום קבוע</b>	
₪ 0.00	<b>תשלום עבור גודל חיבור בKVA (0x0)</b>	
₪ 201.24	<b>סה"כ לתשלום</b>	<b>לא כולל מע"מ</b>

התפלגות חיוב בש"ח לפי תעו"ז

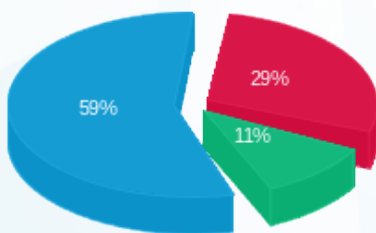

פסגה (₪ 59.22) ■  
גבע (₪ 22.41) ■  
שפל (₪ 119.61) ■

הסטוריית צריכה בקוט"ש

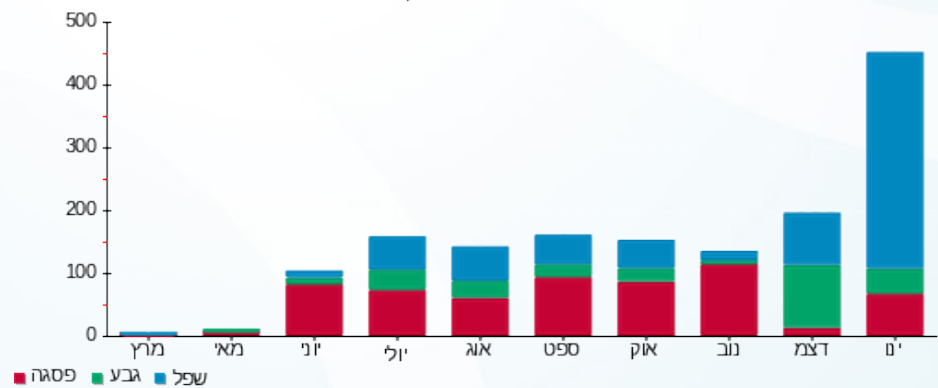

פסגה ■ גבע ■ שפל





תאריך הפקה: 13/02/20  
 תאריך קריאה נוכחית: 31/01/20  
 תאריך קריאה קודמת: 01/01/20

שם דייר: 2010371 קומה 7-שמעוני זכריה דורון  
 שם אתר: מגדלי בסר

לקוח/ה נכבד/ה, אנו מתכבדים להגיש את חישוב צריכת החשמל לתקופה 01/01/20 - 31/01/20:

קומה 7-שמעוני 3 - 00025057 (0x0)

סוג תעריף	סוג צריכה	קריאה קודמת	קריאה נוכחית	סה"כ צריכה בקוט"ש	מחיר לקוט"ש בא"ג	סה"כ לתשלום
פרטי חשבון עבור תאריכים:						
777	פסגה	01/01/20	31/01/20	206.17	93.10	191.94 ₪
778	גבע	515.01	516.39	1.38	56.22	0.78 ₪
779	שפל	233.73	871.81	638.08	34.70	221.41 ₪

סה"כ לדייר:

פסגה	גבע	שפל	סה"כ	שיא ביקוש
206.17	1.38	638.08	845.63	10.64
191.94 ₪	0.78 ₪	221.41 ₪	414.13 ₪	

סה"כ צריכה  
 סה"כ לתשלום

0.00 ₪	תשלום קבוע	
0.00 ₪	תשלום עבור גודל חיבור בKVA (0x0)	
414.13 ₪	סה"כ לתשלום	לא כולל מע"מ

התפלגות חיוב בש"ח לפי תעו"ז

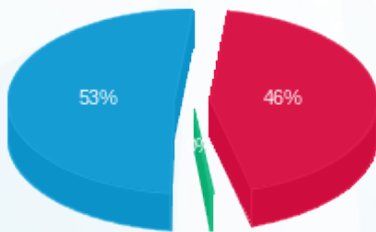

פסגה (191.94 ₪) 53%  
 גבע (0.78 ₪)  
 שפל (221.41 ₪)

הסטוריית צריכה בקוט"ש

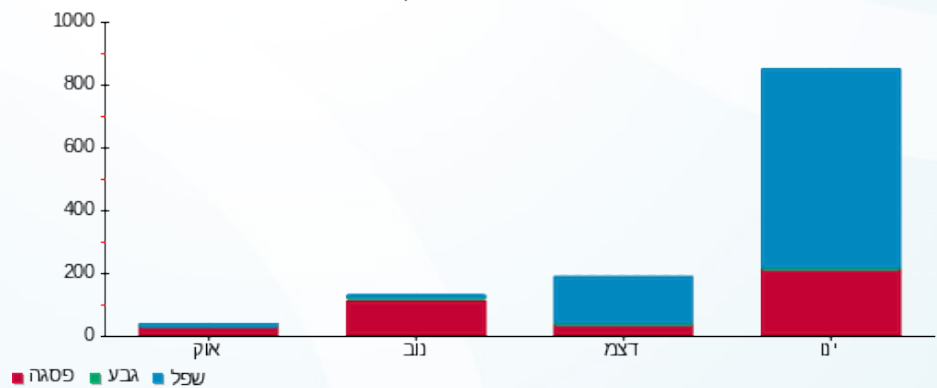



13/02/20

תאריך הפקה:

שם דייר: 2010375 קומה 17-גיא, גופר יהב

31/01/20

תאריך קריאה נוכחית:

שם אתר: מגדלי בסר

01/01/20

תאריך קריאה קודמת:

לקוח/ה נכבד/ה, אנו מתכבדים להגיש את חישוב צריכת החשמל לתקופה 01/01/20 - 31/01/20:

2010375 קומה 17-גיא, גופר יהב - 1 - 00024870 (0x0)

סוג תעריף	סוג צריכה	קריאה קודמת	קריאה נוכחית	סה"כ צריכה בקוט"ש	מחיר לקוט"ש בא"ג	סה"כ לתשלום
פרטי חשבון עבור תאריכים:						
777	פסגה	01/01/20	31/01/20	0.07	93.10	0.07 ₪
778	גבע	3,512.68	3,512.71	0.03	56.22	0.02 ₪
779	שפל	7,957.14	7,957.42	0.28	34.70	0.10 ₪

סה"כ לדייר:

פסגה	גבע	שפל	סה"כ	שיא ביקוש
0.07	0.03	0.28	0.39	0.04
0.07 ₪	0.02 ₪	0.10 ₪	0.18 ₪	

סה"כ צריכה

סה"כ לתשלום

0.00 ₪	תשלום קבוע	
0.00 ₪	תשלום עבור גודל חיבור בKVA (0x0)	
0.18 ₪	סה"כ לתשלום	לא כולל מע"מ

התפלגות חיוב בש"ח לפי תע"ז

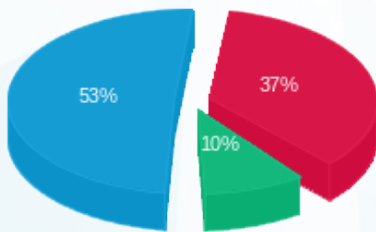

פסגה (0.07 ₪) - 53%  
גבע (0.02 ₪) - 10%  
שפל (0.10 ₪) - 37%

הסטוריית צריכה בקוט"ש

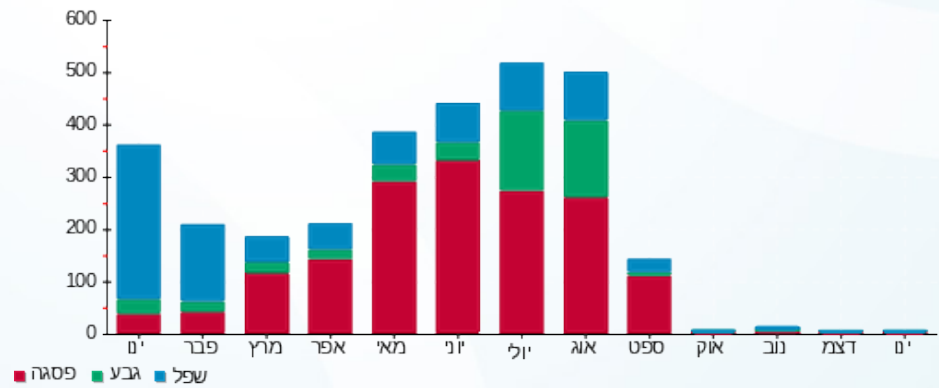

13/02/20 תאריך הפקדה:  
 31/01/20 תאריך קריאה נוכחית:  
 01/01/20 תאריך קריאה קודמת:

שם דייר: 2010376 קומה 5-ארמי גרינשטיין  
 שם אתר: מגדלי בסר

**לקוח/ה נכבד/ה, אנו מתכבדים להגיש את חישוב צריכת החשמל לתקופה 01/01/20 - 31/01/20:**

**2010376 קומה 5-ארמי גרינשטיין - 6 - 00024879(0x0)**

סוג תעריף	סוג צריכה	קריאה קודמת	קריאה נוכחית	סה"כ צריכה בקוט"ש	מחיר לקוט"ש בא"ג	סה"כ לתשלום
פרטי חשבון עבור תאריכים:						
777	פסגה	01/01/20	31/01/20	97.59	93.10	90.86 ₪
778	גבע	8,557.35	8,557.47	0.12	56.22	0.07 ₪
779	שפל	9,841.57	10,425.72	584.15	34.70	202.70 ₪

סה"כ לדייר:

פסגה	גבע	שפל	סה"כ	שיא ביקוש
97.59	0.12	584.15	681.86	10.93
90.86 ₪	0.07 ₪	202.70 ₪	293.63 ₪	

סה"כ צריכה  
 סה"כ לתשלום

0.00 ₪	<b>תשלום קבוע</b>	
0.00 ₪	<b>תשלום עבור גודל חיבור בKVA (0x0)</b>	
293.63 ₪	<b>סה"כ לתשלום</b>	<b>לא כולל מע"מ</b>

התפלגות חיוב בש"ח לפי תעו"ז

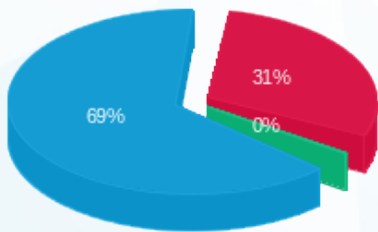

פסגה (90.86 ₪) 69%  
 גבע (0.07 ₪) 0%  
 שפל (202.70 ₪) 31%

הסטוריית צריכה בקוט"ש

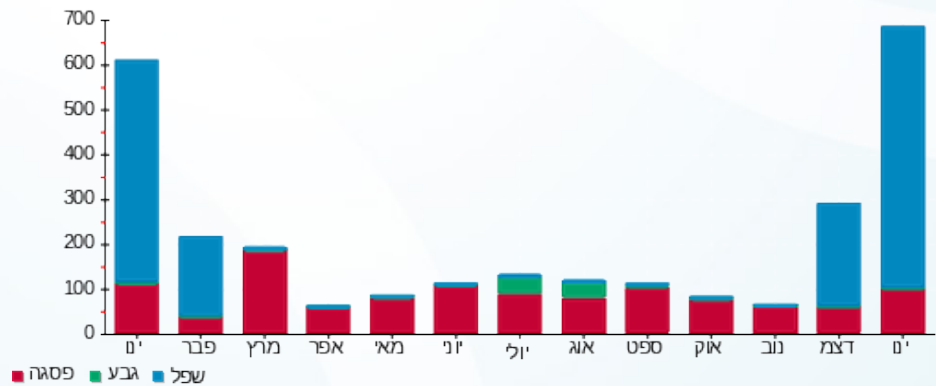

13/02/20 תאריך הפקה:  
 31/01/20 תאריך קריאה נוכחית:  
 01/01/20 תאריך קריאה קודמת:

שם דייר: 2010377 קומה 19 - גולד+יררש  
 שם אתר: מגדלי בסר

**לקוח/ה נכבד/ה, אנו מתכבדים להגיש את חישוב צריכת החשמל לתקופה 01/01/20 - 31/01/20:**

**2010377 קומה 19 - גולד+יררש - 2 - 00024871(0x0)**

סוג תעריף	סוג צריכה	קריאה קודמת	קריאה נוכחית	סה"כ צריכה בקוט"ש	מחיר לקוט"ש בא"ג	סה"כ לתשלום
פרטי חשבון עבור תאריכים:						
777	פסגה	01/01/20	31/01/20	331.33	93.10	308.46 ₪
778	גבע	15,018.86	15,075.41	56.55	56.22	31.79 ₪
779	שפל	29,695.86	30,558.05	862.20	34.70	299.18 ₪

סה"כ לדייר:

פסגה	גבע	שפל	סה"כ	שיא ביקוש
331.33	56.55	862.20	1,250.07	17.24
308.46 ₪	31.79 ₪	299.18 ₪	639.44 ₪	

סה"כ צריכה  
 סה"כ לתשלום

0.00 ₪	<b>תשלום קבוע</b>	
0.00 ₪	<b>תשלום עבור גודל חיבור בKVA (0x0)</b>	
639.44 ₪	<b>סה"כ לתשלום</b>	<b>לא כולל מע"מ</b>

התפלגות חיוב בש"ח לפי תע"ז

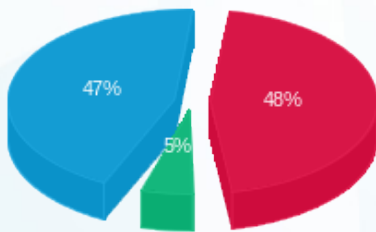

■ פסגה (308.46 ₪)  
 ■ גבע (31.79 ₪)  
 ■ שפל (299.18 ₪)

הסטוריית צריכה בקוט"ש

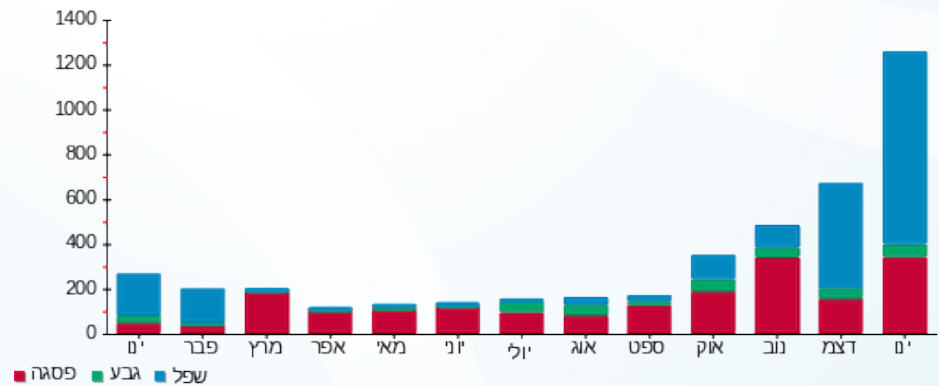



13/02/20 תאריך הפקה:  
 31/01/20 תאריך קריאה נוכחית:  
 01/01/20 תאריך קריאה קודמת:

שם דייר: 2010377 קומה 8- הזדמנות  
 שם אתר: מגדלי בסר

לקוח/ה נכבד/ה, אנו מתכבדים להגיש את חישוב צריכת החשמל לתקופה 01/01/20 - 31/01/20:

2010377 קומה 8- הזדמנות - 8 - 00024886(0x0)

סוג תעריף	סוג צריכה	קריאה קודמת	קריאה נוכחית	סה"כ צריכה בקוט"ש	מחיר לקוט"ש בא"ג	סה"כ לתשלום
פרטי חשבון עבור תאריכים:						
777	פסגה	01/01/20	31/01/20	0.00	93.10	0.00 ₪
778	גבע	1,259.80	1,259.80	0.00	56.22	0.00 ₪
779	שפל	5,321.19	5,321.19	0.00	34.70	0.00 ₪

סה"כ לדייר:

פסגה	גבע	שפל	סה"כ	שיא ביקוש
0.00	0.00	0.00	0.00	
0.00 ₪	0.00 ₪	0.00 ₪	0.00 ₪	

סה"כ צריכה  
 סה"כ לתשלום

0.00 ₪	תשלום קבוע	
0.00 ₪	תשלום עבור גודל חיבור בKVA (0x0)	
0.00 ₪	סה"כ לתשלום	לא כולל מע"מ

התפלגות חיוב בש"ח לפי תעו"ז

הסטוריית צריכה בקוט"ש

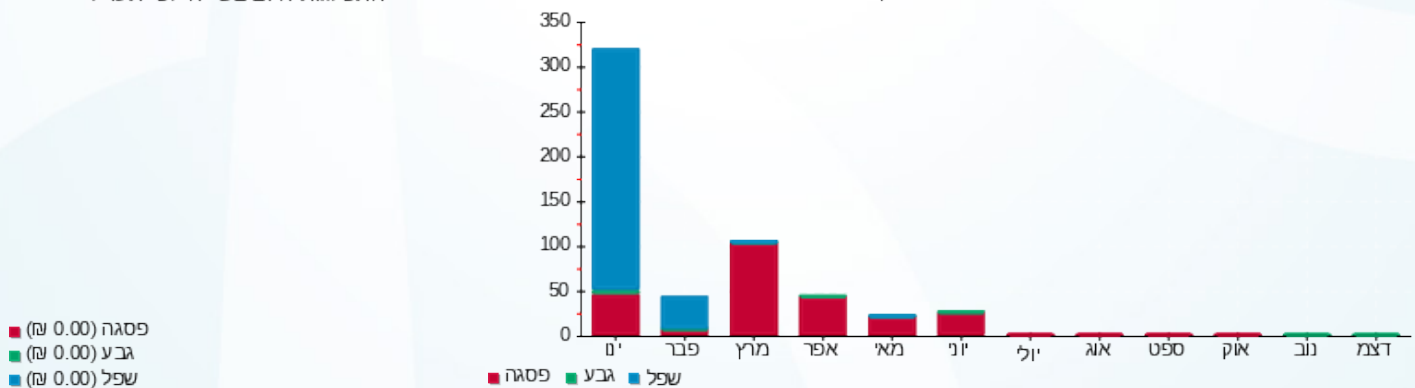

13/02/20 תאריך הפקדה:  
 31/01/20 תאריך קריאה נוכחית:  
 01/01/20 תאריך קריאה קודמת:

שם דייר: 2010381 קומה 9-הדלי  
 שם אתר: מגדלי בסר

לקוח/ה נכבד/ה, אנו מתכבדים להגיש את חישוב צריכת החשמל לתקופה 01/01/20 - 31/01/20:

2010381 קומה 9-הדלי - 2 - 00024886(0x0)

סוג תעריף	סוג צריכה	קריאה קודמת	קריאה נוכחית	סה"כ צריכה בקוט"ש	מחיר לקוט"ש בא"ג	סה"כ לתשלום
פרטי חשבון עבור תאריכים:						
777	פסגה	01/01/20	31/01/20	367.50	93.10	342.14 ₪
778	גבע	10,637.58	10,714.92	77.34	56.22	43.48 ₪
779	שפל	14,006.87	15,191.99	1,185.12	34.70	411.24 ₪

סה"כ לדייר:

פסגה	גבע	שפל	סה"כ	שיא ביקוש
367.50	77.34	1,185.12	1,629.96	16.34
₪ 342.14	₪ 43.48	₪ 411.24	₪ 796.86	

סה"כ צריכה  
 סה"כ לתשלום

₪ 0.00	תשלום קבוע	
₪ 0.00	תשלום עבור גודל חיבור בKVA (0x0)	
₪ 796.86	סה"כ לתשלום	לא כולל מע"מ

התפלגות חיוב בש"ח לפי תעו"ז

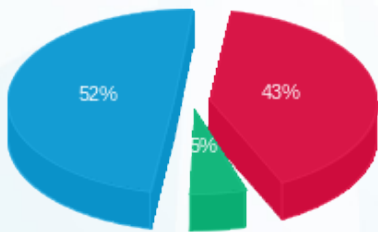

פסגה (₪ 342.14) 52%  
 גבע (₪ 43.48) 5%  
 שפל (₪ 411.24) 43%

הסטוריית צריכה בקוט"ש

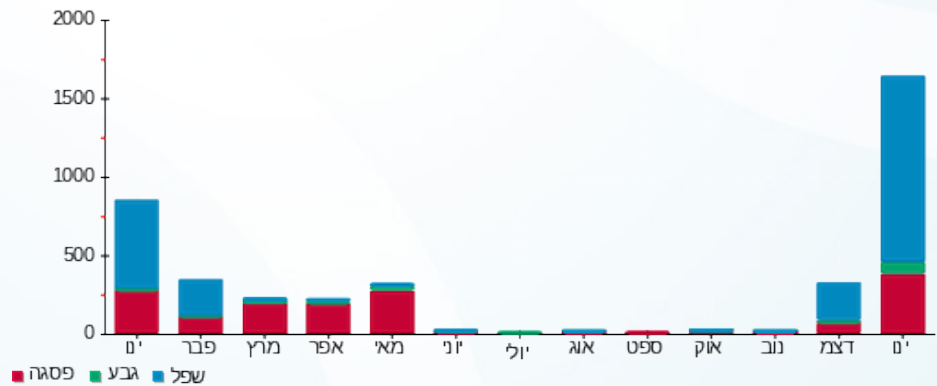

13/02/20 תאריך הפקה:  
 31/01/20 תאריך קריאה נוכחית:  
 01/01/20 תאריך קריאה קודמת:

שם דייר: 2010381 קומה 9-הדלי  
 שם אתר: מגדלי בסר

לקוח/ה נכבד/ה, אנו מתכבדים להגיש את חישוב צריכת החשמל לתקופה 01/01/20 - 31/01/20:

2010381 קומה 9-הדלי - 4 - 00024886(0x0)

סוג תעריף	סוג צריכה	קריאה קודמת	קריאה נוכחית	סה"כ צריכה בקוט"ש	מחיר לקוט"ש בא"ג	סה"כ לתשלום
פרטי חשבון עבור תאריכים:						
777	פסגה	01/01/20	31/01/20	6.95	93.10	6.47 ₪
778	גבע	1,413.05	1,417.83	4.78	56.22	2.69 ₪
779	שפל	3,272.55	3,289.60	17.05	34.70	5.91 ₪

סה"כ לדייר:

פסגה	גבע	שפל	סה"כ	שיא ביקוש
6.95	4.78	17.05	28.78	2.55
₪ 6.47	₪ 2.69	₪ 5.91	₪ 15.07	

סה"כ צריכה  
 סה"כ לתשלום

₪ 0.00	<b>תשלום קבוע</b>	
₪ 0.00	<b>תשלום עבור גודל חיבור בKVA (0x0)</b>	
₪ 15.07	<b>סה"כ לתשלום</b>	<b>לא כולל מע"מ</b>

התפלגות חיוב בש"ח לפי תעו"ז

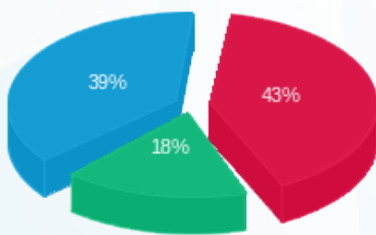

פסגה (₪ 6.47)  
 גבע (₪ 2.69)  
 שפל (₪ 5.91)

הסטוריית צריכה בקוט"ש

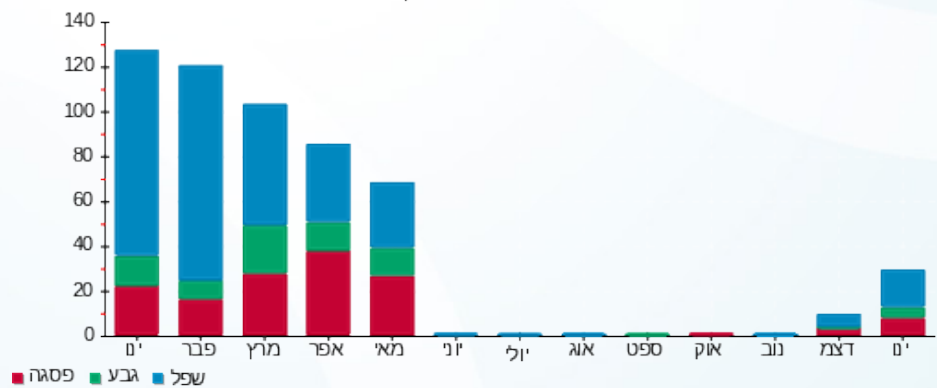

13/02/20 תאריך הפקה:  
 31/01/20 תאריך קריאה נוכחית:  
 01/01/20 תאריך קריאה קודמת:

שם דייר: 2010384 קומה 13 - יואל שטרן  
 שם אתר: מגדלי בסר

לקוח/ה נכבד/ה, אנו מתכבדים להגיש את חישוב צריכת החשמל לתקופה **01/01/20 - 31/01/20**:

2010384 קומה 13 - יואל שטרן - 4 - (0x0)00025315

סוג תעריף	סוג צריכה	קריאה קודמת	קריאה נוכחית	סה"כ צריכה בקוט"ש	מחיר לקוט"ש בא"ג	סה"כ לתשלום
פרטי חשבון עבור תאריכים:						
777	פסגה	01/01/20	31/01/20	31.54	93.10	29.37 ₪
778	גבע	1,946.93	1,946.93	0.00	56.22	0.00 ₪
779	שפל	2,359.14	2,517.74	158.61	34.70	55.04 ₪

סה"כ לדייר:

פסגה	גבע	שפל	סה"כ	שיא ביקוש
31.54	0.00	158.61	190.15	4.44
29.37 ₪	0.00 ₪	55.04 ₪	84.40 ₪	

סה"כ צריכה  
 סה"כ לתשלום

0.00 ₪	<b>תשלום קבוע</b>	
0.00 ₪	<b>תשלום עבור גודל חיבור בKVA (0x0)</b>	
84.40 ₪	<b>סה"כ לתשלום</b>	<b>לא כולל מע"מ</b>

התפלגות חיוב בש"ח לפי תע"ז

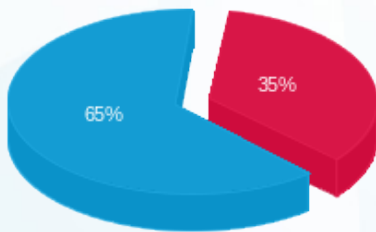

פסגה (29.37 ₪)  
 גבע (0.00 ₪)  
 שפל (55.04 ₪)

הסטוריית צריכה בקוט"ש

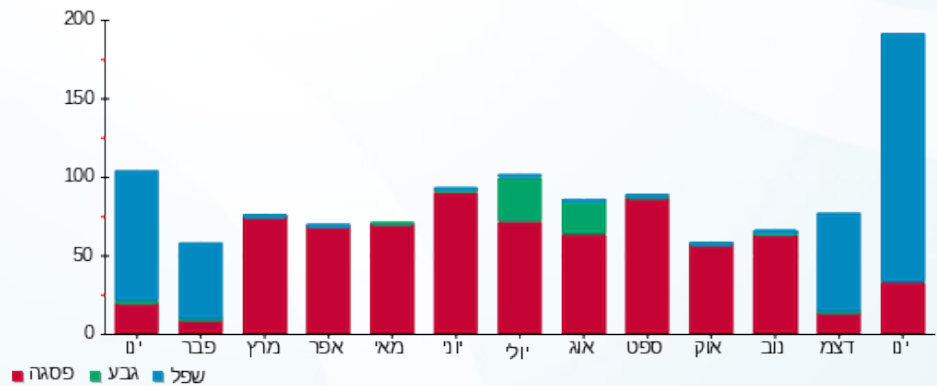

13/02/20 תאריך הפקה:  
 31/01/20 תאריך קריאה נוכחית:  
 01/01/20 תאריך קריאה קודמת:

שם דייר: 2010384 קומה 13-אוריינט לויד  
 שם אתר: מגדלי בסר

לקוח/ה נכבד/ה, אנו מתכבדים להגיש את חישוב צריכת החשמל לתקופה 01/01/20 - 31/01/20:

2010384 קומה 13-אוריינט לויד - 5 - 00025315(0x0)

סוג תעריף	סוג צריכה	קריאה קודמת	קריאה נוכחית	סה"כ צריכה בקוט"ש	מחיר לקוט"ש בא"ג	סה"כ לתשלום
פרטי חשבון עבור תאריכים:						
777	פסגה	01/01/20	31/01/20	0.00	93.10	0.00 ₪
778	גבע	2,504.92	2,504.92	0.00	56.22	0.00 ₪
779	שפל	5,043.17	5,043.17	0.00	34.70	0.00 ₪

סה"כ לדייר:

פסגה	גבע	שפל	סה"כ	שיא ביקוש
0.00	0.00	0.00	0.00	
0.00 ₪	0.00 ₪	0.00 ₪	0.00 ₪	

סה"כ צריכה  
 סה"כ לתשלום

0.00 ₪	תשלום קבוע	
0.00 ₪	תשלום עבור גודל חיבור בKVA (0x0)	
0.00 ₪	סה"כ לתשלום	לא כולל מע"מ



13/02/20

תאריך הפקדה:

שם דייר: 2010386 קומה 7 אביב תמא 38 בנייה ונכסים בע"מ

31/01/20

תאריך קריאה נוכחית:

שם אתר: מגדלי בסר

01/01/20

תאריך קריאה קודמת:

לקוח/ה נכבד/ה, אנו מתכבדים להגיש את חישוב צריכת החשמל לתקופה 01/01/20 - 31/01/20:

קומה 7 אביב - 3 - 00024882(0x0)

סוג תעריף	סוג צריכה	קריאה קודמת	קריאה נוכחית	סה"כ צריכה בקוט"ש	מחיר לקוט"ש בא"ג	סה"כ לתשלום
פרטי חשבון עבור תאריכים:						
777	פסגה	01/01/20	31/01/20	50.35	93.10	46.87 ₪
778	גבע	390.10	389.00	-1.10	56.22	-0.62 ₪
779	שפל	35.85	262.76	226.91	34.70	78.74 ₪

סה"כ לדייר:

פסגה	גבע	שפל	סה"כ	שיא ביקוש
50.35	-1.10	226.91	276.15	10.29
46.87 ₪	-0.62 ₪	78.74 ₪	124.99 ₪	

סה"כ צריכה

סה"כ לתשלום

0.00 ₪	תשלום קבוע	
0.00 ₪	תשלום עבור גודל חיבור בKVA (0x0)	
124.99 ₪	סה"כ לתשלום	לא כולל מע"מ

התפלגות חיוב בש"ח לפי תעו"ז

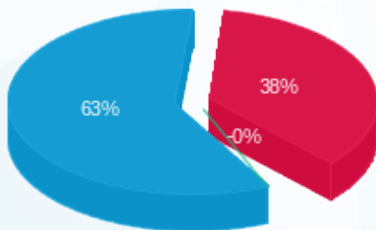

פסגה (46.87 ₪)  
גבע (-0.62 ₪)  
שפל (78.74 ₪)

הסטוריית צריכה בקוט"ש

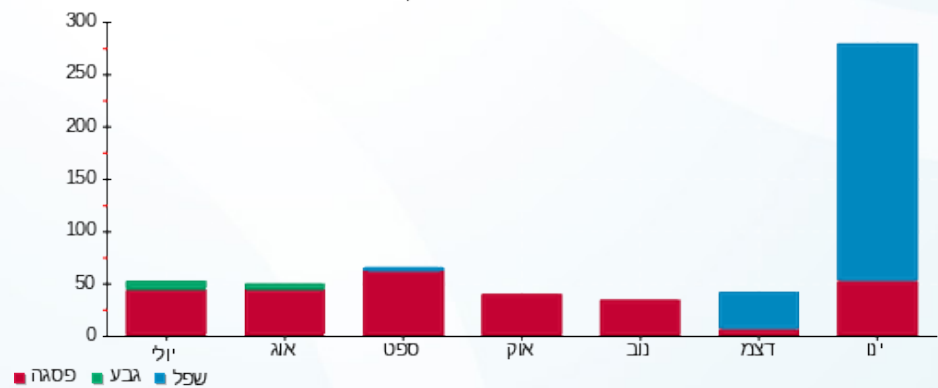



13/02/20

תאריך הפקדה:

שם דייר: 2010392 קומה 16 - א.רון ושות'

31/01/20

תאריך קריאה נוכחית:

שם אתר: מגדלי בסר

01/01/20

תאריך קריאה קודמת:

לקוח/ה נכבד/ה, אנו מתכבדים להגיש את חישוב צריכת החשמל לתקופה 01/01/20 - 31/01/20:

2010213 קומה 16 - טיקוצקי - 3 - 00024869 (0x0)

סה"כ לתשלום	מחיר לקוט"ש בא"ג	סה"כ צריכה בקוט"ש	קריאה נוכחית	קריאה קודמת	סוג צריכה	סוג תעריף
			31/01/20	01/01/20	פרטי חשבון עבור תאריכים:	
224.42 ₪	93.10	241.05	21,764.95	21,523.90	פסגה	777
44.32 ₪	56.22	78.84	5,502.24	5,423.40	גבע	778
156.78 ₪	34.70	451.81	5,311.41	4,859.60	שפל	779

סה"כ לדייר:

שיא ביקוש	סה"כ	שפל	גבע	פסגה
9.15	771.70	451.81	78.84	241.05
	425.52 ₪	156.78 ₪	44.32 ₪	224.42 ₪

סה"כ צריכה

סה"כ לתשלום

0.00 ₪	<b>תשלום קבוע</b>	
0.00 ₪	<b>תשלום עבור גודל חיבור בKVA (0x0)</b>	
425.52 ₪	<b>סה"כ לתשלום</b>	<b>לא כולל מע"מ</b>

התפלגות חיוב בש"ח לפי תעו"ז

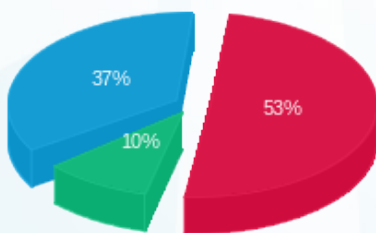

■ פסגה (224.42 ₪)  
■ גבע (44.32 ₪)  
■ שפל (156.78 ₪)

הסטוריית צריכה בקוט"ש

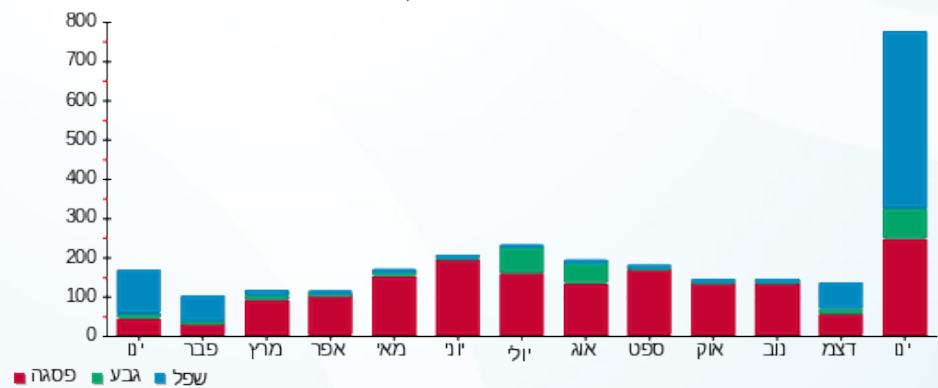

13/02/20 תאריך הפקדה:  
 31/01/20 תאריך קריאה נוכחית:  
 01/01/20 תאריך קריאה קודמת:

שם דייר: 2010393 קומה 17 - אינבו  
 שם אתר: מגדלי בסר

לקוח/ה נכבד/ה, אנו מתכבדים להגיש את חישוב צריכת החשמל לתקופה 01/01/20 - 31/01/20:

קומה 17 - מול יהב 1 - 00024869 (0x0)

סוג תעריף	סוג צריכה	קריאה קודמת	קריאה נוכחית	סה"כ צריכה בקוט"ש	מחיר לקוט"ש בא"ג	סה"כ לתשלום
פרטי חשבון עבור תאריכים:						
777	פסגה	01/01/20	31/01/20	123.38	93.10	114.87 ₪
778	גבע	23,313.70	23,334.41	20.72	56.22	11.65 ₪
779	שפל	23,466.05	23,948.42	482.36	34.70	167.38 ₪

סה"כ לדייר:

פסגה	גבע	שפל	סה"כ	שיא ביקוש
123.38	20.72	482.36	626.46	9.22
114.87 ₪	11.65 ₪	167.38 ₪	293.90 ₪	

סה"כ צריכה  
 סה"כ לתשלום

0.00 ₪	תשלום קבוע	
0.00 ₪	תשלום עבור גודל חיבור בKVA (0x0)	
293.90 ₪	סה"כ לתשלום	לא כולל מע"מ

התפלגות חיוב בש"ח לפי תעו"ז

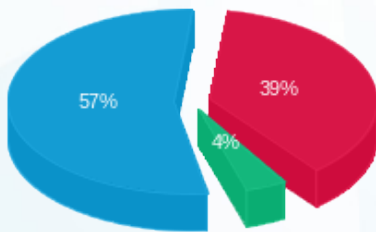

■ פסגה (114.87 ₪)  
 ■ גבע (11.65 ₪)  
 ■ שפל (167.38 ₪)

הסטוריית צריכה בקוט"ש

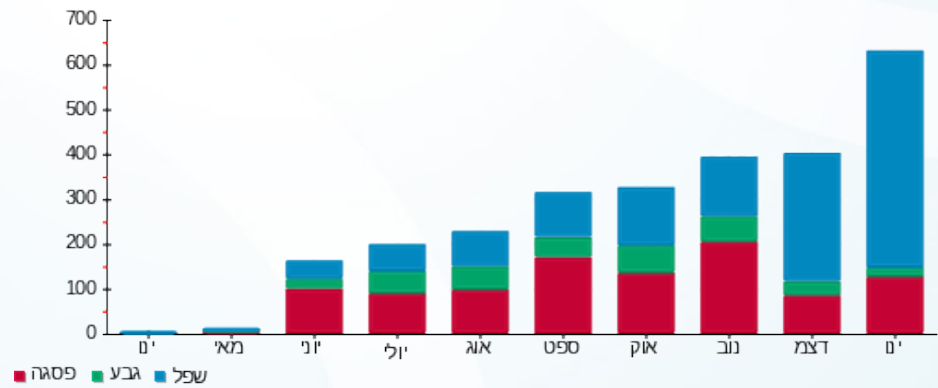



13/02/20 תאריך הפקדה:  
 31/01/20 תאריך קריאה נוכחית:  
 01/01/20 תאריך קריאה קודמת:

שם דייר: 2010395 קומה 22-ששון  
 שם אתר: מגדלי בסר

לקוח/ה נכבד/ה, אנו מתכבדים להגיש את חישוב צריכת החשמל לתקופה 01/01/20 - 31/01/20:

2010131 קומה 22-קדמור מהנדסים - 7 - 00024876(0x0)

סוג תעריף	סוג צריכה	קריאה קודמת	קריאה נוכחית	סה"כ צריכה בקוט"ש	מחיר לקוט"ש בא"ג	סה"כ לתשלום
פרטי חשבון עבור תאריכים:						
777	פסגה	01/01/20	31/01/20	88.89	93.10	82.76 ₪
778	גבע	8,720.55	8,740.22	19.67	56.22	11.06 ₪
779	שפל	12,520.10	12,859.13	339.03	34.70	117.64 ₪

סה"כ לדייר:

פסגה	גבע	שפל	סה"כ	שיא ביקוש
88.89	19.67	339.03	447.59	8.00
₪ 82.76	₪ 11.06	₪ 117.64	₪ 211.46	

סה"כ צריכה  
 סה"כ לתשלום

₪ 0.00	תשלום קבוע	
₪ 0.00	תשלום עבור גודל חיבור בKVA (0x0)	
₪ 211.46	סה"כ לתשלום	לא כולל מע"מ

התפלגות חיוב בש"ח לפי תעו"ז

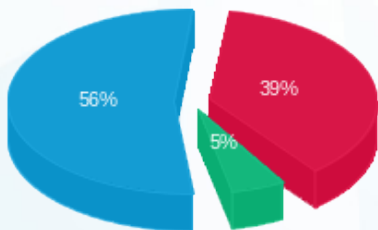

פסגה (₪ 82.76) ■  
 גבע (₪ 11.06) ■  
 שפל (₪ 117.64) ■

הסטוריית צריכה בקוט"ש

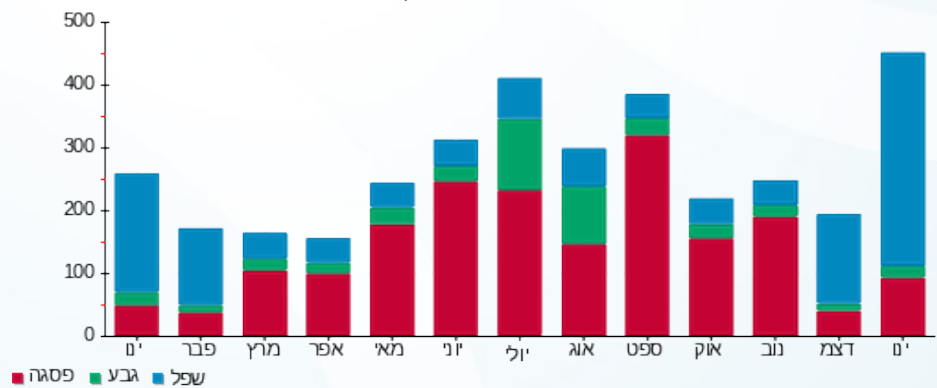



13/02/20

תאריך הפקדה:

שם דייר: 2010402 קומה 12 - ב.ע מערכות מידע

31/01/20

תאריך קריאה נוכחית:

שם אתר: מגדלי בסר

01/01/20

תאריך קריאה קודמת:

לקוח/ה נכבד/ה, אנו מתכבדים להגיש את חישוב צריכת החשמל לתקופה **01/01/20 - 31/01/20**:

2010402 קומה 12 - ב.ע מערכות מידע - 2 - 00024870(0x0)

סוג תעריף	סוג צריכה	קריאה קודמת	קריאה נוכחית	סה"כ צריכה בקוט"ש	מחיר לקוט"ש בא"ג	סה"כ לתשלום
פרטי חשבון עבור תאריכים:						
777	פסגה	01/01/20	31/01/20	215.63	93.10	200.75 ₪
778	גבע	2,238.83	2,239.28	0.45	56.22	0.25 ₪
779	שפל	3,189.39	3,434.50	245.11	34.70	85.05 ₪

סה"כ לדייר:

פסגה	גבע	שפל	סה"כ	שיא ביקוש
215.63	0.45	245.11	461.20	8.36
200.75 ₪	0.25 ₪	85.05 ₪	286.06 ₪	

סה"כ צריכה

סה"כ לתשלום

0.00 ₪	<b>תשלום קבוע</b>	
0.00 ₪	<b>תשלום עבור גודל חיבור בKVA (0x0)</b>	
286.06 ₪	<b>סה"כ לתשלום</b>	<b>לא כולל מע"מ</b>

התפלגות חיוב בש"ח לפי תעו"ז

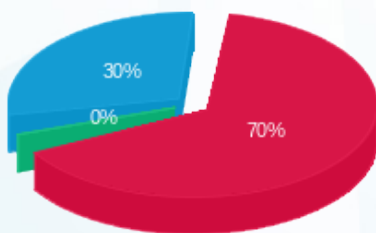

- פסגה (200.75 ₪) 70%
- גבע (0.25 ₪) 0%
- שפל (85.05 ₪) 30%

הסטוריית צריכה בקוט"ש

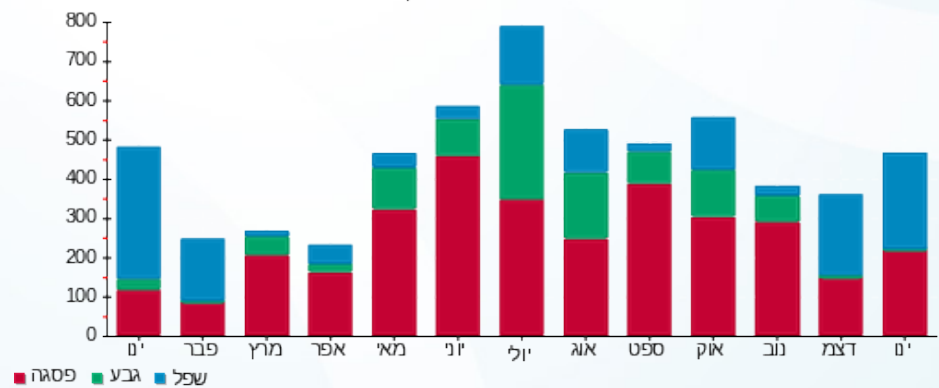

- פסגה
- גבע
- שפל





13/02/20

תאריך הפקדה:

שם דייר: 2010404 קומה 6-בי פירמיום

31/01/20

תאריך קריאה נוכחית:

שם אתר: מגדלי בסר

01/01/20

תאריך קריאה קודמת:

לקוח/ה נכבד/ה, אנו מתכבדים להגיש את חישוב צריכת החשמל לתקופה 01/01/20 - 31/01/20:

2010063 קומה 6-קופדיה 1 - 00024879(0x0)

סוג תעריף	סוג צריכה	קריאה קודמת	קריאה נוכחית	סה"כ צריכה בקוט"ש	מחיר לקוט"ש בא"ג	סה"כ לתשלום
פרטי חשבון עבור תאריכים:						
777	פסגה	01/01/20	31/01/20	21.83	93.10	20.33 ₪
778	גבע	2,229.03	2,229.03	0.0010	56.22	0.00 ₪
779	שפל	1,832.61	2,159.63	327.02	34.70	113.48 ₪

סה"כ לדייר:

פסגה	גבע	שפל	סה"כ	שיא ביקוש
21.83	0.0010	327.02	348.86	7.18
20.33 ₪	0.00 ₪	113.48 ₪	133.80 ₪	

סה"כ צריכה

סה"כ לתשלום

0.00 ₪	תשלום קבוע	
0.00 ₪	תשלום עבור גודל חיבור בKVA (0x0)	
133.80 ₪	סה"כ לתשלום	לא כולל מע"מ

התפלגות חיוב בש"ח לפי תע"ז

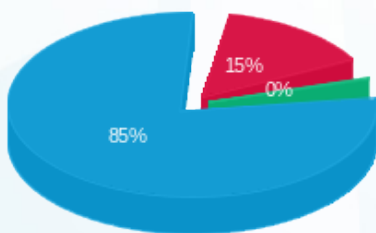

- פסגה (20.33 ₪)
- גבע (0.0006 ₪)
- שפל (113.48 ₪)

הסטוריית צריכה בקוט"ש

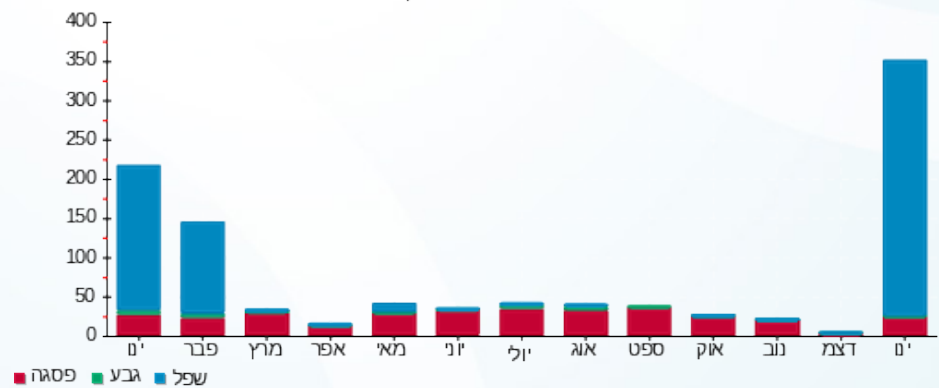



13/02/20

תאריך הפקדה:

שם דייר: 2010405 קומה 5-עתידות

31/01/20

תאריך קריאה נוכחית:

שם אתר: מגדלי בסר

01/01/20

תאריך קריאה קודמת:

לקוח/ה נכבד/ה, אנו מתכבדים להגיש את חישוב צריכת החשמל לתקופה 01/01/20 - 31/01/20:

2010366 קומה 5-מונטה - 5 - (0x0)00024879

סוג תעריף	סוג צריכה	קריאה קודמת	קריאה נוכחית	סה"כ צריכה בקוט"ש	מחיר לקוט"ש בא"ג	סה"כ לתשלום
פרטי חשבון עבור תאריכים:						
777	פסגה	01/01/20	31/01/20	228.82	93.10	213.03 ₪
778	גבע	2,863.71	2,946.23	82.51	56.22	46.39 ₪
779	שפל	5,120.89	6,027.54	906.65	34.70	314.61 ₪

סה"כ לדייר:

פסגה	גבע	שפל	סה"כ	שיא ביקוש
228.82	82.51	906.65	1,217.98	14.24
213.03 ₪	46.39 ₪	314.61 ₪	574.03 ₪	

סה"כ צריכה

סה"כ לתשלום

0.00 ₪	תשלום קבוע	
0.00 ₪	תשלום עבור גודל חיבור בKVA (0x0)	
574.03 ₪	סה"כ לתשלום	לא כולל מע"מ

התפלגות חיוב בש"ח לפי תע"ז

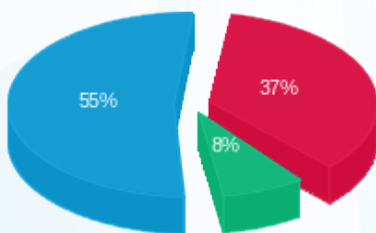

- פסגה (213.03 ₪) - 55%
- גבע (46.39 ₪) - 8%
- שפל (314.61 ₪) - 37%

הסטוריית צריכה בקוט"ש

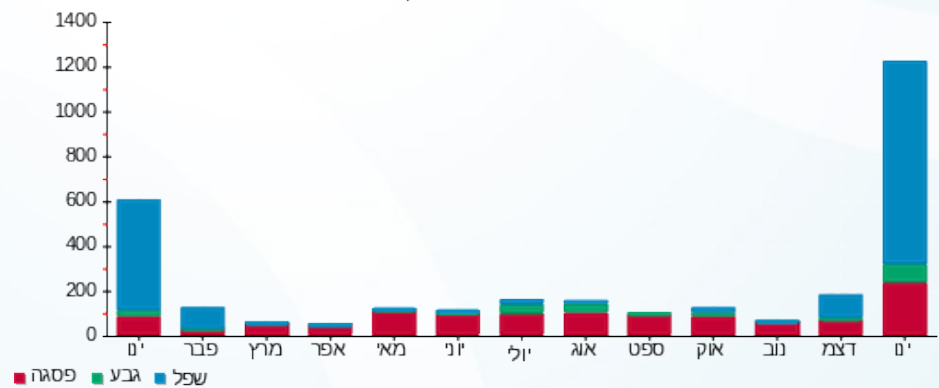

13/02/20 תאריך הפקה:  
 31/01/20 תאריך קריאה נוכחית:  
 01/01/20 תאריך קריאה קודמת:

שם דייר: 2010406 וואן וורלד קנאביס בע"מ  
 שם אתר: מגדלי בסר

לקוח/ה נכבד/ה, אנו מתכבדים להגיש את חישוב צריכת החשמל לתקופה 01/01/20 - 31/01/20:

2010406 וואן וורלד קנאביס בע"מ - 4 - 00024882 (0x0)

סוג תעריף	סוג צריכה	קריאה קודמת	קריאה נוכחית	סה"כ צריכה בקוט"ש	מחיר לקוט"ש בא"ג	סה"כ לתשלום
פרטי חשבון עבור תאריכים:						
777	פסגה	01/01/20	31/01/20	69.51	93.10	64.71 ₪
778	גבע	9,168.38	9,177.07	8.68	56.22	4.88 ₪
779	שפל	5,868.85	6,504.96	636.11	34.70	220.73 ₪

סה"כ לדייר:

פסגה	גבע	שפל	סה"כ	שיא ביקוש
69.51	8.68	636.11	714.30	12.42
₪ 64.71	₪ 4.88	₪ 220.73	₪ 290.33	

סה"כ צריכה  
 סה"כ לתשלום

₪ 0.00	תשלום קבוע	
₪ 0.00	תשלום עבור גודל חיבור בKVA (0x0)	
₪ 290.33	סה"כ לתשלום	לא כולל מע"מ

התפלגות חיוב בש"ח לפי תעו"ז

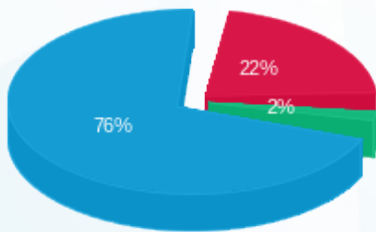

פסגה (₪ 64.71)  
 גבע (₪ 4.88)  
 שפל (₪ 220.73)

הסטוריית צריכה בקוט"ש

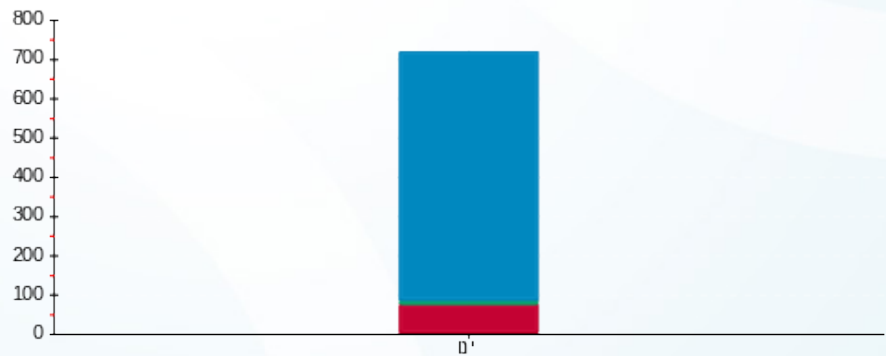

פסגה גבע שפל



13/02/20

תאריך הפקה:

שם דייר: 2010408 קומה 3-משאט - יועצים רפואים

31/01/20

תאריך קריאה נוכחית:

שם אתר: מגדלי בסר

01/01/20

תאריך קריאה קודמת:

לקוח/ה נכבד/ה, אנו מתכבדים להגיש את חישוב צריכת החשמל לתקופה 01/01/20 - 31/01/20:

2010408 קומה 3-משאט - יועצים רפואים - 2 - 00025057(0x0)

סוג תעריף	סוג צריכה	קריאה קודמת	קריאה נוכחית	סה"כ צריכה בקוט"ש	מחיר לקוט"ש בא"ג	סה"כ לתשלום
		01/01/20	31/01/20			
777	פסגה	8,195.23	8,287.54	92.31	93.10	85.94 ₪
778	גבע	3,963.90	3,964.42	0.51	56.22	0.29 ₪
779	שפל	7,644.99	7,831.67	186.68	34.70	64.78 ₪

סה"כ לדייר:

פסגה	גבע	שפל	סה"כ	שיא ביקוש
92.31	0.51	186.68	279.50	5.80
₪ 85.94	₪ 0.29	₪ 64.78	₪ 151.01	

סה"כ צריכה

סה"כ לתשלום

₪ 0.00	תשלום קבוע	
₪ 0.00	תשלום עבור גודל חיבור בKVA (0x0)	
₪ 151.01	סה"כ לתשלום	לא כולל מע"מ

התפלגות חיוב בש"ח לפי תע"ז

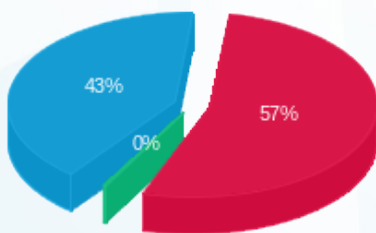

- פסגה (₪ 85.94)
- גבע (₪ 0.29)
- שפל (₪ 64.78)

הסטוריית צריכה בקוט"ש

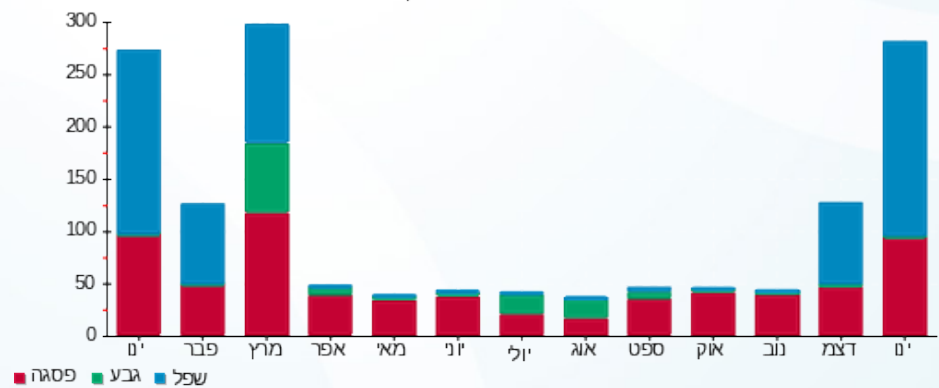



13/02/20

תאריך הפקה:

שם דייר: 2010410 קומה 0 - א.א קפה על המים בעמ

31/01/20

תאריך קריאה נוכחית:

שם אתר: מגדלי בסר

01/01/20

תאריך קריאה קודמת:

לקוח/ה נכבד/ה, אנו מתכבדים להגיש את חישוב צריכת החשמל לתקופה 01/01/20 - 31/01/20:

2010410 קומה 0 - קפה על המים - 5 - 00024877 (0x0)

סוג תעריף	סוג צריכה	קריאה קודמת	קריאה נוכחית	סה"כ צריכה בקוט"ש	מחיר לקוט"ש בא"ג	סה"כ לתשלום
		01/01/20	31/01/20			
777	פסגה	51,092.45	51,810.08	717.63	93.10	668.11 ₪
778	גבע	35,290.06	35,434.73	144.67	56.22	81.33 ₪
779	שפל	53,408.38	54,916.33	1,507.95	34.70	523.26 ₪

סה"כ לדייר:

פסגה	גבע	שפל	סה"כ	שיא ביקוש
717.63	144.67	1,507.95	2,370.25	13.81
668.11 ₪	81.33 ₪	523.26 ₪	1,272.70 ₪	

סה"כ צריכה

סה"כ לתשלום

0.00 ₪	תשלום קבוע	
0.00 ₪	תשלום עבור גודל חיבור בKVA (0x0)	
1,272.70 ₪	סה"כ לתשלום	לא כולל מע"מ

התפלגות חיוב בש"ח לפי תעו"ז

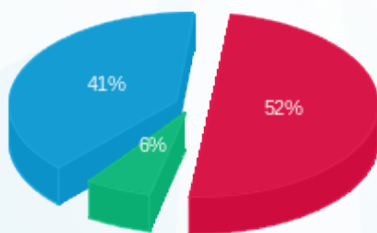

- פסגה (668.11 ₪)
- גבע (81.33 ₪)
- שפל (523.26 ₪)

הסטוריית צריכה בקוט"ש

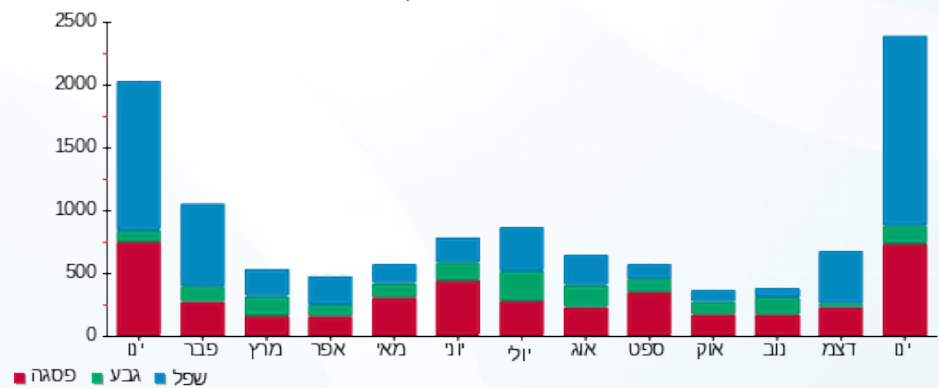



13/02/20

תאריך הפקה:

שם דייר: 2010425 קומה 11 מגדלי אס.טי.אם בע"מ

31/01/20

תאריך קריאה נוכחית:

שם אתר: מגדלי בסר

01/01/20

תאריך קריאה קודמת:

לקוח/ה נכבד/ה, אנו מתכבדים להגיש את חישוב צריכת החשמל לתקופה 01/01/20 - 31/01/20:

2010425 קומה 11 מגדלי אס.טי.אם בע"מ - 2 - 00025315(0x0)

סוג תעריף	סוג צריכה	קריאה קודמת	קריאה נוכחית	סה"כ צריכה בקוט"ש	מחיר לקוט"ש בא"ג	סה"כ לתשלום
		01/01/20	31/01/20			
777	פסגה	15,029.90	15,170.16	140.26	93.10	130.58 ₪
778	גבע	7,615.33	7,620.08	4.75	56.22	2.67 ₪
779	שפל	9,284.93	9,644.83	359.90	34.70	124.89 ₪

סה"כ לדייר:

פסגה	גבע	שפל	סה"כ	שיא ביקוש
140.26	4.75	359.90	504.91	9.95
130.58 ₪	2.67 ₪	124.89 ₪	258.14 ₪	

סה"כ צריכה

סה"כ לתשלום

0.00 ₪	תשלום קבוע	
0.00 ₪	תשלום עבור גודל חיבור בKVA (0x0)	
258.14 ₪	סה"כ לתשלום	לא כולל מע"מ

התפלגות חיוב בש"ח לפי תע"ז

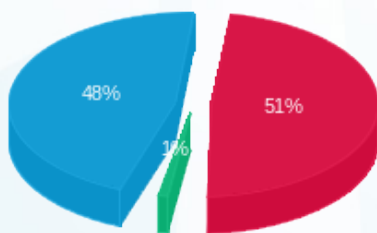

- פסגה (130.58 ₪) 51%
- גבע (2.67 ₪) 1%
- שפל (124.89 ₪) 48%

הסטוריית צריכה בקוט"ש

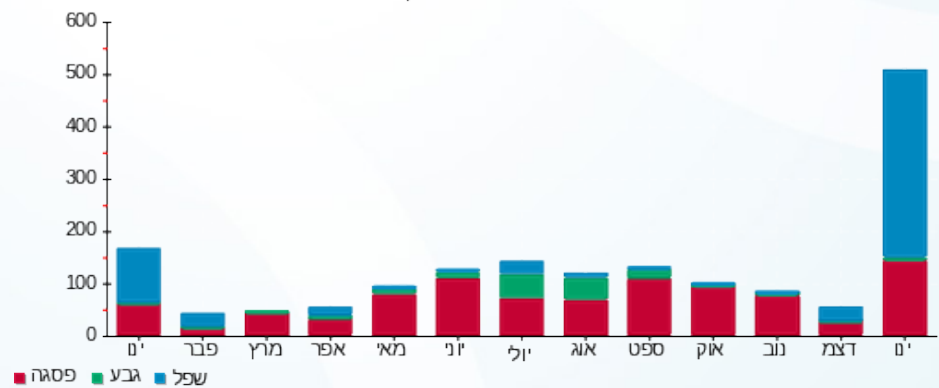



13/02/20

תאריך הפקדה:

שם דייר: 2010429 קומה 13- טל תעופה בע"מ

31/01/20

תאריך קריאה נוכחית:

שם אתר: מגדלי בסר

01/01/20

תאריך קריאה קודמת:

לקוח/ה נכבד/ה, אנו מתכבדים להגיש את חישוב צריכת החשמל לתקופה 01/01/20 - 31/01/20:

2010429 קומה 13- טל תעופה בע"מ - 8 - 00025315(0x0)

סוג תעריף	סוג צריכה	קריאה קודמת	קריאה נוכחית	סה"כ צריכה בקוט"ש	מחיר לקוט"ש בא"ג	סה"כ לתשלום
		01/01/20	31/01/20			
777	פסגה	37,926.97	38,562.00	635.04	93.10	591.22 ₪
778	גבע	13,765.07	13,852.63	87.56	56.22	49.23 ₪
779	שפל	23,566.58	25,516.49	1,949.91	34.70	676.62 ₪

סה"כ לדייר:

פסגה	גבע	שפל	סה"כ	שיא ביקוש
635.04	87.56	1,949.91	2,672.51	29.57
₪ 591.22	₪ 49.23	₪ 676.62	₪ 1,317.07	

סה"כ צריכה

סה"כ לתשלום

₪ 0.00	תשלום קבוע	
₪ 0.00	תשלום עבור גודל חיבור בKVA (0x0)	
₪ 1,317.07	סה"כ לתשלום	לא כולל מע"מ

התפלגות חיוב בש"ח לפי תעו"ז

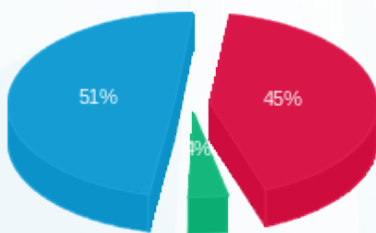

- פסגה (₪ 591.22)
- גבע (₪ 49.23)
- שפל (₪ 676.62)

הסטוריית צריכה בקוט"ש

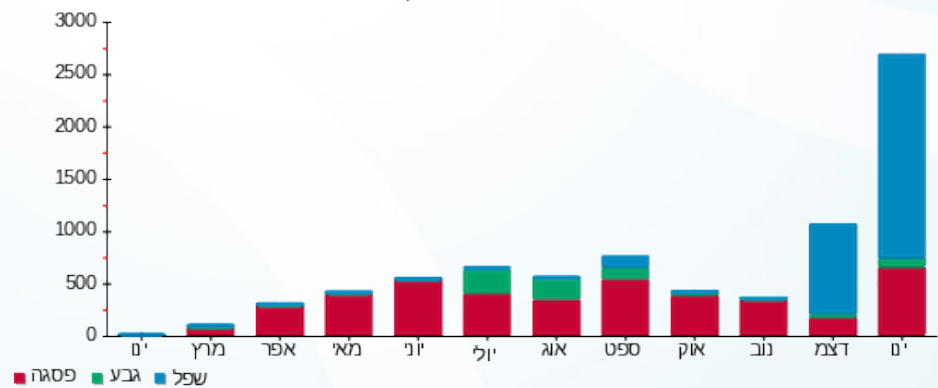

שם דייר: 2010430 קומה 4 - אינטרנט מכירה ישירה חברה הישראלית לתקשורת בעמ תאריך הפקה: 13/02/20  
 שם אתר: מגדלי בסר תאריך קריאה נוכחי: 31/01/20  
 תאריך קריאה קודמת: 01/01/20

**לקוח/ה נכבד/ה, אנו מתכבדים להגיש את חישוב צריכת החשמל לתקופה 01/01/20 - 31/01/20:**

**קומה 4 - אינטרנט מכירה ישירה חברה הישראלית לתקשורת בעמ - 8 - 00025057(0x0)**

סוג תעריף	סוג צריכה	קריאה קודמת	קריאה נוכחית	סה"כ צריכה בקוט"ש	מחיר לקוט"ש בא"ג	סה"כ לתשלום
פרטי חשבון עבור תאריכים:						
777	פסגה	01/01/20	31/01/20	128.05	93.10	119.22 ₪
778	גבע	2,386.76	2,454.31	67.55	56.22	37.98 ₪
779	שפל	5,449.53	5,951.02	501.49	34.70	174.02 ₪

**סה"כ לדייר:**

פסגה	גבע	שפל	סה"כ	שיא ביקוש
128.05	67.55	501.49	697.09	2.77
119.22 ₪	37.98 ₪	174.02 ₪	331.21 ₪	

סה"כ צריכה  
 סה"כ לתשלום

0.00 ₪	<b>תשלום קבוע</b>	
0.00 ₪	<b>תשלום עבור גודל חיבור בKVA (0x0)</b>	
331.21 ₪	<b>סה"כ לתשלום</b>	<b>לא כולל מע"מ</b>

התפלגות חיוב בש"ח לפי תעו"ז

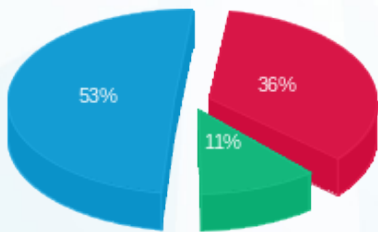

פסגה (119.22 ₪) 36%  
 גבע (37.98 ₪) 11%  
 שפל (174.02 ₪) 53%

הסטוריית צריכה בקוט"ש

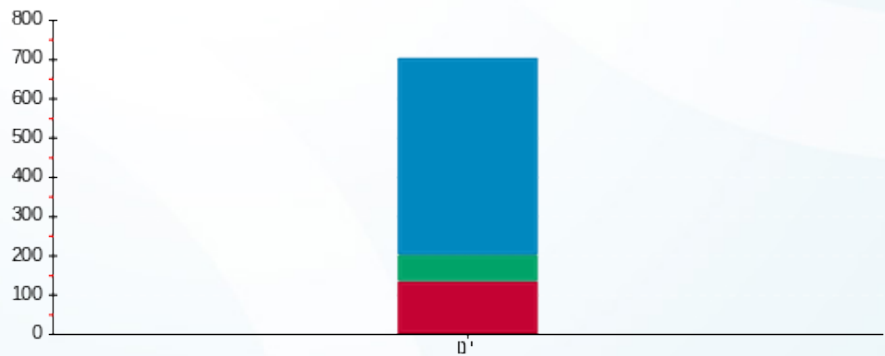

פסגה גבע שפל



13/02/20 תאריך הפקדה:  
 31/01/20 תאריך קריאה נוכחית:  
 01/01/20 תאריך קריאה קודמת:

שם דייר: 2010431 קומה 4 - פלמינגו אי.אן.אר.בעמ  
 שם אתר: מגדלי בסר

**לקוח/ה נכבד/ה, אנו מתכבדים להגיש את חישוב צריכת החשמל לתקופה 01/01/20 - 31/01/20:**

**2010431 קומה 4 - פלמינגו אי.אן.אר.בעמ - 6 - 00025057(0x0)**

סה"כ לתשלום	מחיר לקוט"ש בא"ג	סה"כ צריכה בקוט"ש	קריאה נוכחית	קריאה קודמת	סוג צריכה	סוג תעריף
			31/01/20	01/01/20		פרטי חשבון עבור תאריכים:
155.13 ₪	93.10	166.63	50,695.85	50,529.22	פסגה	777
26.80 ₪	56.22	47.67	24,908.51	24,860.85	גבע	778
228.14 ₪	34.70	657.45	58,870.47	58,213.02	שפל	779

סה"כ לדייר:

שיא ביקוש	סה"כ	שפל	גבע	פסגה
23.85	871.75	657.45	47.67	166.63
	410.07 ₪	228.14 ₪	26.80 ₪	155.13 ₪

סה"כ צריכה  
 סה"כ לתשלום

0.00 ₪	<b>תשלום קבוע</b>	
0.00 ₪	<b>תשלום עבור גודל חיבור בKVA (0x0)</b>	
410.07 ₪	<b>סה"כ לתשלום</b>	<b>לא כולל מע"מ</b>

התפלגות חיוב בש"ח לפי תעו"ז

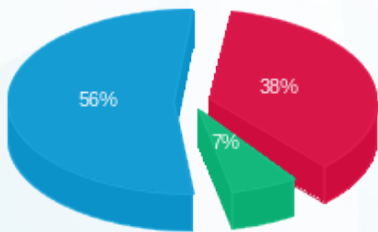

■ פסגה (155.13 ₪)  
 ■ גבע (26.80 ₪)  
 ■ שפל (228.14 ₪)

הסטוריית צריכה בקוט"ש

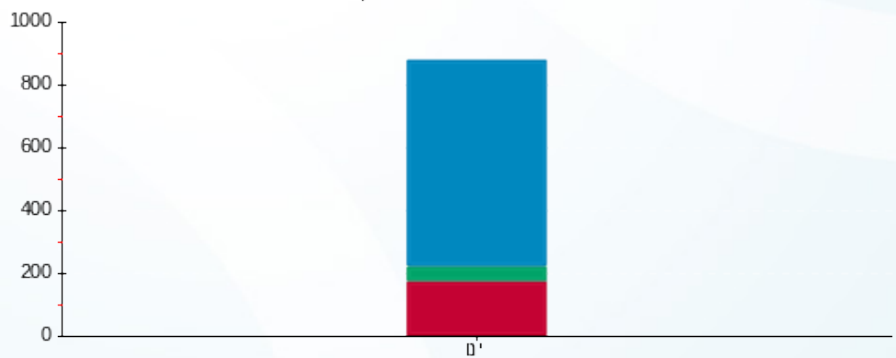

■ פסגה ■ גבע ■ שפל

13/02/20 תאריך הפקה:  
 31/01/20 תאריך קריאה נוכחית:  
 01/01/20 תאריך קריאה קודמת:

שם דייר: 2010440 קומה 23 - סקאלה ד.מ בע"מ  
 שם אתר: מגדלי בסר

לקוח/ה נכבד/ה, אנו מתכבדים להגיש את חישוב צריכת החשמל לתקופה 01/01/20 - 31/01/20:

2010440 קומה 23 - סקאלה ד.מ בע"מ - 1 - 00024876(0x0)

סוג תעריף	סוג צריכה	קריאה קודמת	קריאה נוכחית	סה"כ צריכה בקוט"ש	מחיר לקוט"ש בא"ג	סה"כ לתשלום
פרטי חשבון עבור תאריכים:						
777	פסגה	01/01/20	31/01/20	158.12	93.10	147.21 ₪
778	גבע	17,346.78	17,386.94	40.15	56.22	22.57 ₪
779	שפל	10,382.06	11,019.24	637.18	34.70	221.10 ₪

סה"כ לדייר:

פסגה	גבע	שפל	סה"כ	שיא ביקוש
158.12	40.15	637.18	835.45	17.38
147.21 ₪	22.57 ₪	221.10 ₪	390.88 ₪	

סה"כ צריכה  
 סה"כ לתשלום

0.00 ₪	תשלום קבוע	
0.00 ₪	תשלום עבור גודל חיבור בKVA (0x0)	
390.88 ₪	סה"כ לתשלום	לא כולל מע"מ

התפלגות חיוב בש"ח לפי תע"ז

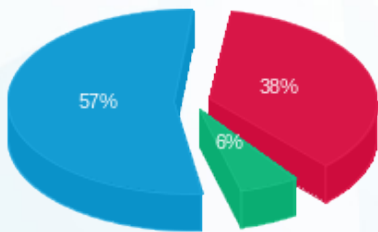

פסגה (147.21 ₪) ■  
 גבע (22.57 ₪) ■  
 שפל (221.10 ₪) ■

הסטוריית צריכה בקוט"ש

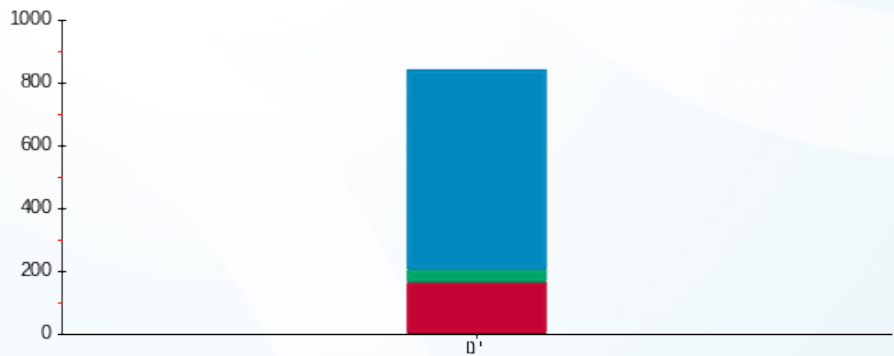

פסגה ■ גבע ■ שפל

13/02/20 תאריך הפקה:  
 31/01/20 תאריך קריאה נוכחית:  
 01/01/20 תאריך קריאה קודמת:

שם דייר: 2010444 קומה 9- א.ע הורוביץ ניהול ואחזקות בעמ  
 שם אתר: מגדלי בסר

**לקוח/ה נכבד/ה, אנו מתכבדים להגיש את חישוב צריכת החשמל לתקופה 01/01/20 - 31/01/20:**

2010444 קומה 9- א.ע הורוביץ - 4 - 00024875 (0x0)

סוג תעריף	סוג צריכה	קריאה קודמת	קריאה נוכחית	סה"כ צריכה בקוט"ש	מחיר לקוט"ש בא"ג	סה"כ לתשלום
פרטי חשבון עבור תאריכים:						
777	פסגה	01/01/20	31/01/20	118.36	93.10	110.19 ₪
778	גבע	6,792.70	6,815.33	22.63	56.22	12.72 ₪
779	שפל	6,944.79	7,529.45	584.66	34.70	202.88 ₪

סה"כ לדייר:

פסגה	גבע	שפל	סה"כ	שיא ביקוש
118.36	22.63	584.66	725.65	11.18
110.19 ₪	12.72 ₪	202.88 ₪	325.79 ₪	

סה"כ צריכה  
 סה"כ לתשלום

0.00 ₪	<b>תשלום קבוע</b>	
0.00 ₪	<b>תשלום עבור גודל חיבור בKVA (0x0)</b>	
325.79 ₪	<b>סה"כ לתשלום</b>	<b>לא כולל מע"מ</b>

התפלגות חיוב בש"ח לפי תעו"ז

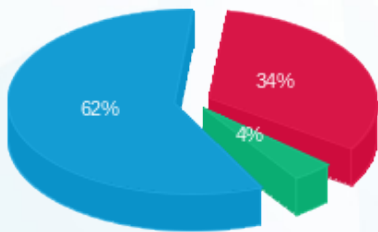

פסגה (110.19 ₪) ■  
 גבע (12.72 ₪) ■  
 שפל (202.88 ₪) ■

הסטוריית צריכה בקוט"ש

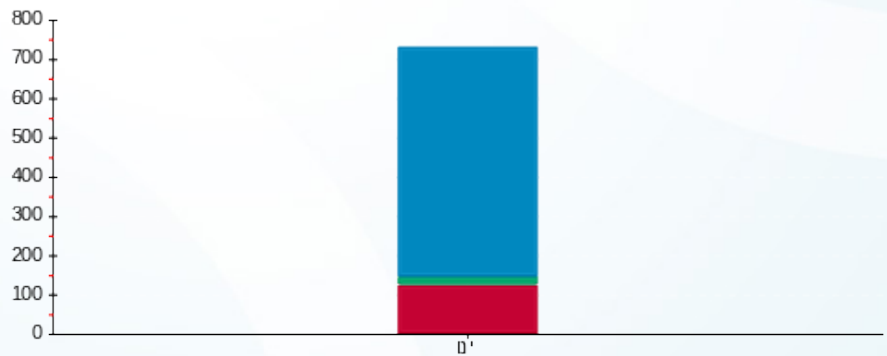

פסגה ■ גבע ■ שפל

13/02/20 תאריך הפקה:  
 31/01/20 תאריך קריאה נוכחית:  
 01/01/20 תאריך קריאה קודמת:

שם דייר: 201063 קומה 10-קומפדיה  
 שם אתר: מגדלי בסר

לקוח/ה נכבד/ה, אנו מתכבדים להגיש את חישוב צריכת החשמל לתקופה 01/01/20 - 31/01/20:

201063 קומה 10-קומפדיה - 3 - 00024875(0x0)

סוג תעריף	סוג צריכה	קריאה קודמת	קריאה נוכחית	סה"כ צריכה בקוט"ש	מחיר לקוט"ש בא"ג	סה"כ לתשלום
פרטי חשבון עבור תאריכים:						
777	פסגה	01/01/20	31/01/20	0.00	93.10	0.00 ₪
778	גבע	11,512.40	11,512.40	0.00	56.22	0.00 ₪
779	שפל	8,396.78	8,402.99	6.21	34.70	2.16 ₪

סה"כ לדייר:

פסגה	גבע	שפל	סה"כ	שיא ביקוש
0.00	0.00	6.21	6.21	2.73
0.00 ₪	0.00 ₪	2.16 ₪	2.16 ₪	

סה"כ צריכה  
 סה"כ לתשלום

0.00 ₪	תשלום קבוע	
0.00 ₪	תשלום עבור גודל חיבור בKVA (0x0)	
2.16 ₪	סה"כ לתשלום	לא כולל מע"מ

התפלגות חיוב בש"ח לפי תעו"ז

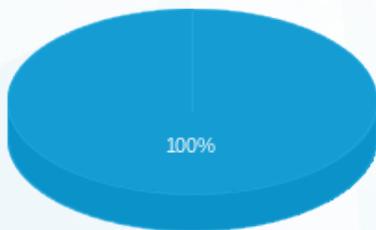

פסגה (0.00 ₪) ■  
 גבע (0.00 ₪) ■  
 שפל (2.16 ₪) ■

הסטוריית צריכה בקוט"ש

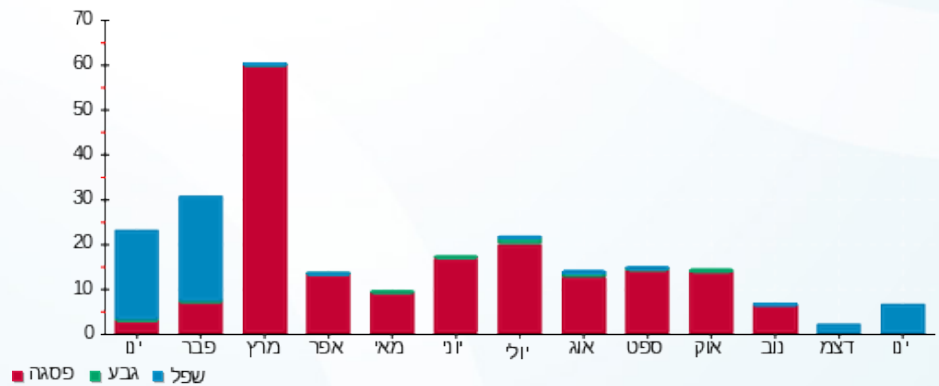

13/02/20 תאריך הפקה:  
 31/01/20 תאריך קריאה נוכחית:  
 01/01/20 תאריך קריאה קודמת:

שם דייר: 201063 קומה 6-קומפדיה  
 שם אתר: מגדלי בסר

לקוח/ה נכבד/ה, אנו מתכבדים להגיש את חישוב צריכת החשמל לתקופה 01/01/20 - 31/01/20:

201063 קומה 6-קומפדיה - 2 - 00024879(0x0)

סוג תעריף	סוג צריכה	קריאה קודמת	קריאה נוכחית	סה"כ צריכה בקוט"ש	מחיר לקוט"ש בא"ג	סה"כ לתשלום
פרטי חשבון עבור תאריכים:						
777	פסגה	01/01/20	31/01/20	69.75	93.10	64.94 ₪
778	גבע	8,011.30	8,022.70	11.40	56.22	6.41 ₪
779	שפל	9,557.83	9,926.11	368.28	34.70	127.79 ₪

סה"כ לדייר:

פסגה	גבע	שפל	סה"כ	שיא ביקוש
69.75	11.40	368.28	449.43	7.89
₪ 64.94	₪ 6.41	₪ 127.79	₪ 199.14	

סה"כ צריכה  
 סה"כ לתשלום

₪ 0.00	<b>תשלום קבוע</b>	
₪ 0.00	<b>תשלום עבור גודל חיבור בKVA (0x0)</b>	
₪ 199.14	<b>סה"כ לתשלום</b>	<b>לא כולל מע"מ</b>

התפלגות חיוב בש"ח לפי תעו"ז

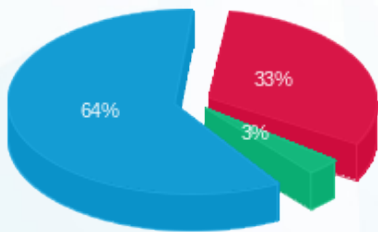

■ פסגה (₪ 64.94)  
 ■ גבע (₪ 6.41)  
 ■ שפל (₪ 127.79)

הסטוריית צריכה בקוט"ש

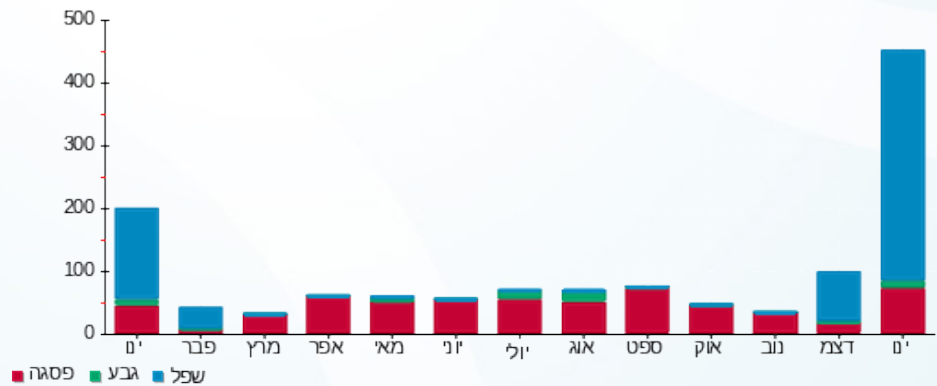

13/02/20

תאריך הפקה:

שם דייר: 201089 קומה 9- סטרשנוב, קלדרון (תוספת)

31/01/20

תאריך קריאה נוכחית:

שם אתר: מגדלי בסר

01/01/20

תאריך קריאה קודמת:

לקוח/ה נכבד/ה, אנו מתכבדים להגיש את חישוב צריכת החשמל לתקופה 01/01/20 - 31/01/20:

201089 קומה 9- סטרשנוב, קלדרון (תוספת) - 3 - 00024886(0x0)

סוג תעריף	סוג צריכה	קריאה קודמת	קריאה נוכחית	סה"כ צריכה בקוט"ש	מחיר לקוט"ש בא"ג	סה"כ לתשלום
פרטי חשבון עבור תאריכים:						
777	פסגה	01/01/20	31/01/20	55.71	93.10	51.86 ₪
778	גבע	5,874.30	5,905.63	31.34	56.22	17.62 ₪
779	שפל	4,878.60	5,212.76	334.16	34.70	115.95 ₪

סה"כ לדייר:

פסגה	גבע	שפל	סה"כ	שיא ביקוש
55.71	31.34	334.16	421.20	6.01
₪ 51.86	₪ 17.62	₪ 115.95	₪ 185.43	

סה"כ צריכה

סה"כ לתשלום

₪ 0.00	תשלום קבוע	
₪ 0.00	תשלום עבור גודל חיבור בKVA (0x0)	
₪ 185.43	סה"כ לתשלום	לא כולל מע"מ

התפלגות חיוב בש"ח לפי תע"ז

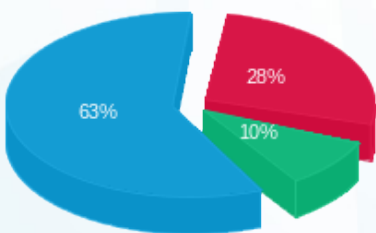

פסגה (₪ 51.86) ■  
גבע (₪ 17.62) ■  
שפל (₪ 115.95) ■

הסטוריית צריכה בקוט"ש

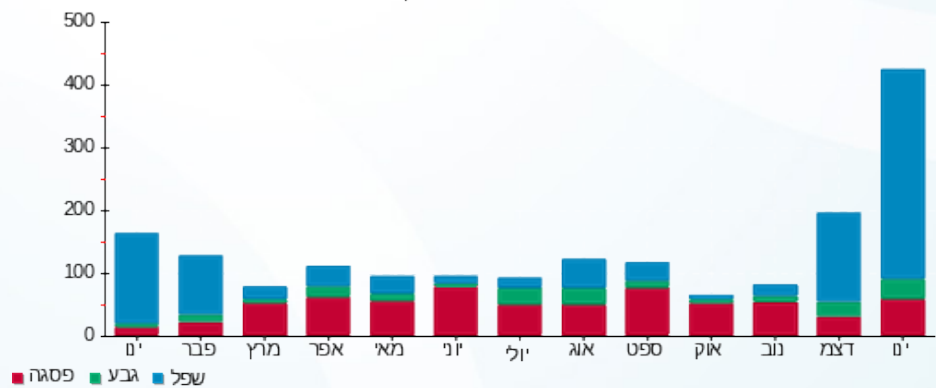

13/02/20 תאריך הפקה:  
 31/01/20 תאריך קריאה נוכחית:  
 01/01/20 תאריך קריאה קודמת:

שם דייר: 210073 קומה 20-שפיצר+מור  
 שם אתר: מגדלי בסר

לקוח/ה נכבד/ה, אנו מתכבדים להגיש את חישוב צריכת החשמל לתקופה 01/01/20 - 31/01/20:

210073 קומה 20-שפיצר+מור - 5 - 00024871(0x0)

סוג תעריף	סוג צריכה	קריאה קודמת	קריאה נוכחית	סה"כ צריכה בקוט"ש	מחיר לקוט"ש בא"ג	סה"כ לתשלום
פרטי חשבון עבור תאריכים:						
777	פסגה	01/01/20	31/01/20	90.67	93.10	84.42 ₪
778	גבע	11,379.56	11,395.23	15.67	56.22	8.81 ₪
779	שפל	12,324.79	12,682.27	357.48	34.70	124.05 ₪

סה"כ לדייר:

פסגה	גבע	שפל	סה"כ	שיא ביקוש
90.67	15.67	357.48	463.83	12.75
84.42 ₪	8.81 ₪	124.05 ₪	217.27 ₪	

סה"כ צריכה  
 סה"כ לתשלום

0.00 ₪	תשלום קבוע	
0.00 ₪	תשלום עבור גודל חיבור בKVA (0x0)	
217.27 ₪	סה"כ לתשלום	לא כולל מע"מ

התפלגות חיוב בש"ח לפי תעו"ז

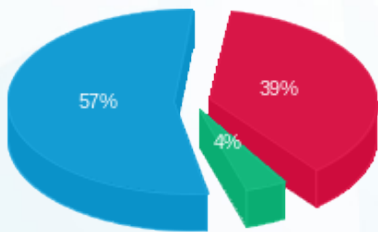

פסגה (84.42 ₪) 57%  
 גבע (8.81 ₪) 4%  
 שפל (124.05 ₪) 39%

הסטוריית צריכה בקוט"ש

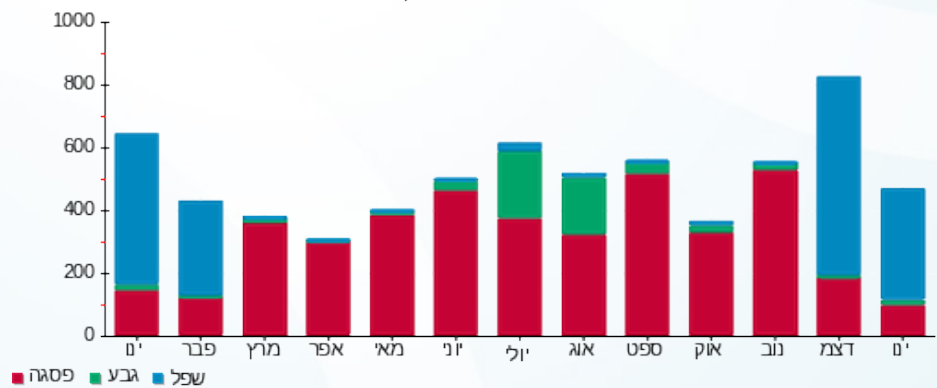

13/02/20 תאריך הפקה:  
 31/01/20 תאריך קריאה נוכחית:  
 01/01/20 תאריך קריאה קודמת:

שם דייר: 210303 קומה 24-ד.ר חיזוק ובינוי  
 שם אתר: מגדלי בסר

לקוח/ה נכבד/ה, אנו מתכבדים להגיש את חישוב צריכת החשמל לתקופה 01/01/20 - 31/01/20:

**IVG GROUP - (0x0)00024871 - 8-24 קומה 210303**

סה"כ לתשלום	מחיר לקוט"ש בא"ג	סה"כ צריכה בקוט"ש	קריאה נוכחית	קריאה קודמת	סוג צריכה	סוג תעריף
			31/01/20	01/01/20	פרטי חשבון עבור תאריכים:	
₪ 90.19	93.10	96.87	6,227.41	6,130.55	פסגה	777
₪ 4.64	56.22	8.26	657.36	649.11	גבע	778
₪ 70.45	34.70	203.03	4,950.25	4,747.22	שפל	779

סה"כ לדייר:

שיא ביקוש	סה"כ	שפל	גבע	פסגה
6.53	308.15	203.03	8.26	96.87
	₪ 165.28	₪ 70.45	₪ 4.64	₪ 90.19

סה"כ צריכה  
 סה"כ לתשלום

₪ 0.00	<b>תשלום קבוע</b>	
₪ 0.00	<b>תשלום עבור גודל חיבור בKVA (0x0)</b>	
₪ 165.28	<b>סה"כ לתשלום</b>	<b>לא כולל מע"מ</b>

התפלגות חיוב בש"ח לפי תע"ז

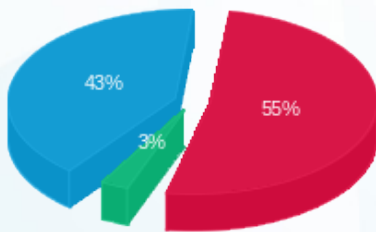

פסגה (₪ 90.19) ■  
 גבע (₪ 4.64) ■  
 שפל (₪ 70.45) ■

הסטוריית צריכה בקוט"ש

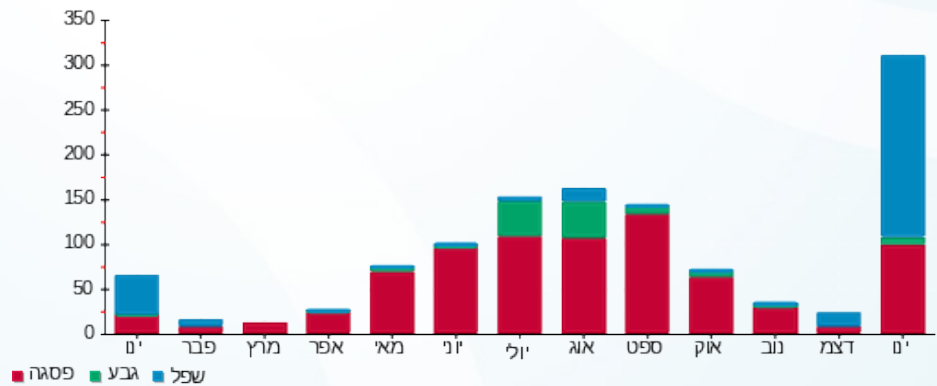



13/02/20

תאריך הפקה:

שם דייר: 210356 קומה 11-שותפים בינאריים בעמ

31/01/20

תאריך קריאה נוכחית:

שם אתר: מגדלי בסר

01/01/20

תאריך קריאה קודמת:

לקוח/ה נכבד/ה, אנו מתכבדים להגיש את חישוב צריכת החשמל לתקופה 01/01/20 - 31/01/20:

210356 קומה 11-שותפים בינאריים בעמ - 8 - 00024882(0x0)

סוג תעריף	סוג צריכה	קריאה קודמת	קריאה נוכחית	סה"כ צריכה בקוט"ש	מחיר לקוט"ש בא"ג	סה"כ לתשלום
פרטי חשבון עבור תאריכים:						
777	פסגה	01/01/20	31/01/20	43.60	93.10	40.59 ₪
778	גבע	3,211.23	3,221.54	10.31	56.22	5.80 ₪
779	שפל	6,462.09	6,659.65	197.56	34.70	68.55 ₪

סה"כ לדייר:

פסגה	גבע	שפל	סה"כ	שיא ביקוש
43.60	10.31	197.56	251.47	6.68
₪ 40.59	₪ 5.80	₪ 68.55	₪ 114.94	

סה"כ צריכה

סה"כ לתשלום

₪ 0.00	<b>תשלום קבוע</b>	
₪ 0.00	<b>תשלום עבור גודל חיבור בKVA (0x0)</b>	
₪ 114.94	<b>סה"כ לתשלום</b>	<b>לא כולל מע"מ</b>

התפלגות חיוב בש"ח לפי תע"ז

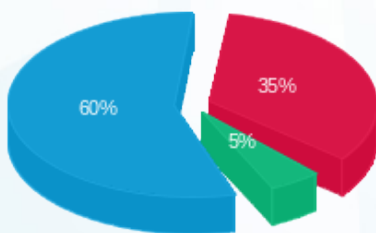

- פסגה (₪ 40.59)
- גבע (₪ 5.80)
- שפל (₪ 68.55)

הסטוריית צריכה בקוט"ש

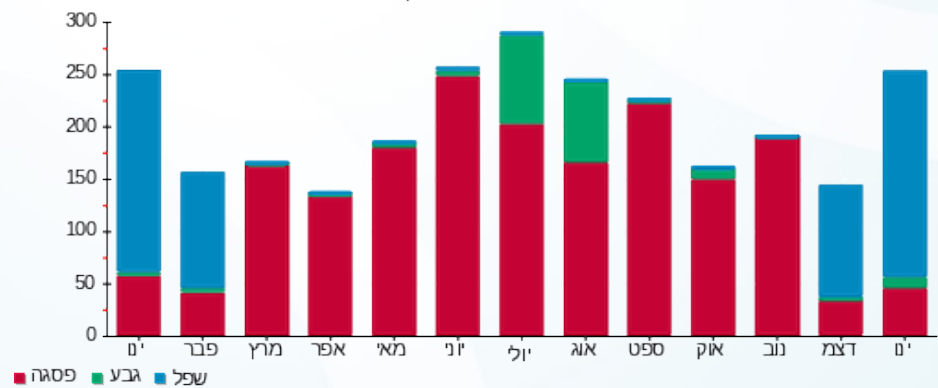

13/02/20 תאריך הפקה:  
 31/01/20 תאריך קריאה נוכחית:  
 01/01/20 תאריך קריאה קודמת:

שם דייר: 21362 קומה 7-אילן קנר+שמעוני  
 שם אתר: מגדלי בסר

לקוח/ה נכבד/ה, אנו מתכבדים להגיש את חישוב צריכת החשמל לתקופה 01/01/20 - 31/01/20:

21362 קומה 7-אילן קנר+שמעוני - 6 - (0x0)00024882

סוג תעריף	סוג צריכה	קריאה קודמת	קריאה נוכחית	סה"כ צריכה בקוט"ש	מחיר לקוט"ש בא"ג	סה"כ לתשלום
פרטי חשבון עבור תאריכים:						
777	פסגה	01/01/20	31/01/20	366.74	93.10	341.44 ₪
778	גבע	34,854.41	34,864.70	10.28	56.22	5.78 ₪
779	שפל	31,515.84	32,319.10	803.26	34.70	278.73 ₪

סה"כ לדייר:

פסגה	גבע	שפל	סה"כ	שיא ביקוש
366.74	10.28	803.26	1,180.28	12.62
₪ 341.44	₪ 5.78	₪ 278.73	₪ 625.95	

סה"כ צריכה  
 סה"כ לתשלום

₪ 0.00	<b>תשלום קבוע</b>	
₪ 0.00	<b>תשלום עבור גודל חיבור בKVA (0x0)</b>	
₪ 625.95	<b>סה"כ לתשלום</b>	<b>לא כולל מע"מ</b>

התפלגות חיוב בש"ח לפי תע"ז

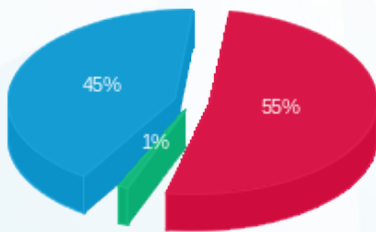

■ פסגה (₪ 341.44)  
 ■ גבע (₪ 5.78)  
 ■ שפל (₪ 278.73)

הסטוריית צריכה בקוט"ש

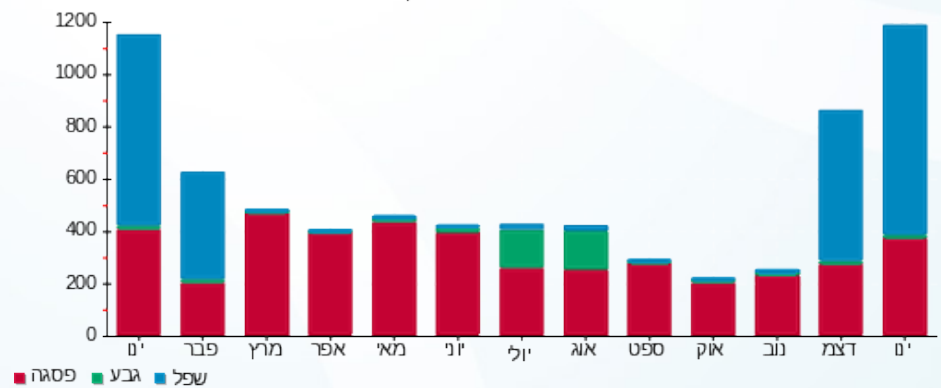



13/02/20 תאריך הפקה:  
 31/01/20 תאריך קריאה נוכחית:  
 01/01/20 תאריך קריאה קודמת:

**שם דייר:** יתרת חשמל ציבורי  
**שם אתר:** מגדלי בסר

**לקוח/ה נכבד/ה, אנו מתכבדים להגיש את חישוב צריכת החשמל לתקופה 01/01/20 - 31/01/20:**

**2010100 קומה 2 - עיריית רמת גן - 1 - 00022794(0x0)**

סוג תעריף	סוג צריכה	קריאה קודמת	קריאה נוכחית	סה"כ צריכה בקוט"ש	מחיר לקוט"ש בא"ג	סה"כ לתשלום
פרטי חשבון עבור תאריכים:						
777	פסגה	01/01/20	31/01/20	-70.15	93.10	₪ -65.31
778	גבע	1,431.49	1,431.77	-0.28	56.22	₪ -0.16
779	שפל	4,272.25	4,803.89	-531.64	34.70	₪ -184.48

**2010305 קומה 1 - אוזי דגן סוכנות לביטוח - 2 - 00022794(0x0)**

סוג תעריף	סוג צריכה	קריאה קודמת	קריאה נוכחית	סה"כ צריכה בקוט"ש	מחיר לקוט"ש בא"ג	סה"כ לתשלום
פרטי חשבון עבור תאריכים:						
777	פסגה	01/01/20	31/01/20	-150.75	93.10	₪ -140.35
778	גבע	17,693.26	17,801.14	-107.88	56.22	₪ -60.65
779	שפל	18,219.65	18,911.51	-691.87	34.70	₪ -240.08

**2010096 קומה 3 - עופר שי - 3 - 00022794(0x0)**

סוג תעריף	סוג צריכה	קריאה קודמת	קריאה נוכחית	סה"כ צריכה בקוט"ש	מחיר לקוט"ש בא"ג	סה"כ לתשלום
פרטי חשבון עבור תאריכים:						
777	פסגה	01/01/20	31/01/20	-4.11	93.10	₪ -3.83
778	גבע	2,414.06	2,416.09	-2.02	56.22	₪ -1.14
779	שפל	2,620.43	2,794.82	-174.39	34.70	₪ -60.51

**2010346 קומה 3 - א. אראל יעוץ חשבונאי - 4 - 00022794(0x0)**

סוג תעריף	סוג צריכה	קריאה קודמת	קריאה נוכחית	סה"כ צריכה בקוט"ש	מחיר לקוט"ש בא"ג	סה"כ לתשלום
פרטי חשבון עבור תאריכים:						
777	פסגה	01/01/20	31/01/20	-21.23	93.10	₪ -19.76
778	גבע	1,171.66	1,179.30	-7.64	56.22	₪ -4.30
779	שפל	2,638.02	2,742.05	-104.03	34.70	₪ -36.10



**2010095 קומה 3 - עו"ד לימור אסרף - 5 - 00022794(0x0)**

סוג תעריף	סוג צריכה	קריאה קודמת	קריאה נוכחית	סה"כ צריכה בקוט"ש	מחיר לקוט"ש בא"ג	סה"כ לתשלום
פרטי חשבון עבור תאריכים:						
777	פסגה	01/01/20	31/01/20	1,404.07	93.10	1,404.04 ₪ -0.03
778	גבע	474.57	474.59	-0.02	56.22	474.57 ₪ -0.01
779	שפל	1,224.35	1,224.50	-0.15	34.70	1,224.35 ₪ -0.05

**2010340 קומה 3 - מאירוביץ יחסי ציבור - 6 - 00022794(0x0)**

סוג תעריף	סוג צריכה	קריאה קודמת	קריאה נוכחית	סה"כ צריכה בקוט"ש	מחיר לקוט"ש בא"ג	סה"כ לתשלום
פרטי חשבון עבור תאריכים:						
777	פסגה	01/01/20	31/01/20	3,676.75	93.10	3,639.48 ₪ -34.70
778	גבע	1,768.49	1,768.49	0.00	56.22	1,768.49 ₪ 0.00
779	שפל	2,841.25	3,038.53	-197.28	34.70	2,841.25 ₪ -68.46

**2010373 קומה 3 - רותם גל - 7 - 00022794(0x0)**

סוג תעריף	סוג צריכה	קריאה קודמת	קריאה נוכחית	סה"כ צריכה בקוט"ש	מחיר לקוט"ש בא"ג	סה"כ לתשלום
פרטי חשבון עבור תאריכים:						
777	פסגה	01/01/20	31/01/20	1,673.90	93.10	1,672.66 ₪ -1.15
778	גבע	804.28	804.50	-0.22	56.22	804.28 ₪ -0.12
779	שפל	1,262.56	1,264.68	-2.12	34.70	1,262.56 ₪ -0.74

**2010112 קומה 3 - הדר פייס - 8 - 00022794(0x0)**

סוג תעריף	סוג צריכה	קריאה קודמת	קריאה נוכחית	סה"כ צריכה בקוט"ש	מחיר לקוט"ש בא"ג	סה"כ לתשלום
פרטי חשבון עבור תאריכים:						
777	פסגה	01/01/20	31/01/20	4,678.40	93.10	4,678.26 ₪ -0.13
778	גבע	2,122.06	2,122.17	-0.11	56.22	2,122.06 ₪ -0.06
779	שפל	1,897.49	1,898.29	-0.80	34.70	1,897.49 ₪ -0.28

**לוח משאבות ומפוחים - גג מערב - 1 - 00024530(0x0)**

סוג תעריף	סוג צריכה	קריאה קודמת	קריאה נוכחית	סה"כ צריכה בקוט"ש	מחיר לקוט"ש בא"ג	סה"כ לתשלום
פרטי חשבון עבור תאריכים:						
777	פסגה	01/01/20	31/01/20	2,234,535.96	93.10	2,229,352.01 ₪ -4,826.26
778	גבע	1,205,847.68	1,207,776.86	-1,929.18	56.22	1,205,847.68 ₪ -1,084.59
779	שפל	1,575,283.59	1,591,951.51	-16,667.92	34.70	1,575,283.59 ₪ -5,783.77



**קומה 3 - 2010195 הוט מובייל - 1 - 00024540(0x0)**

סוג תעריף	סוג צריכה	קריאה קודמת	קריאה נוכחית	סה"כ צריכה בקוט"ש	מחיר לקוט"ש בא"ג	סה"כ לתשלום
פרטי חשבון עבור תאריכים:						
777	פסגה	01/01/20	31/01/20	0.00	93.10	17,756.62
778	גבע	7,410.23	7,410.23	0.00	56.22	0.00
779	שפל	33,317.88	33,317.88	0.00	34.70	0.00

**ראשי מ"א (צילרים 1,3) קומה 25 - 1 - 00024550(0x0)**

סוג תעריף	סוג צריכה	קריאה קודמת	קריאה נוכחית	סה"כ צריכה בקוט"ש	מחיר לקוט"ש בא"ג	סה"כ לתשלום
פרטי חשבון עבור תאריכים:						
777	פסגה	01/01/20	31/01/20	-2,717.36	93.10	6,371,611.56
778	גבע	2,319,780.12	2,321,047.04	-1,266.92	56.22	2,319,780.12
779	שפל	2,261,289.44	2,271,443.88	-10,154.44	34.70	2,261,289.44

**ראשי מ"א (צילרים 2,4) קומה 25 - 1 - 00024551(0x0)**

סוג תעריף	סוג צריכה	קריאה קודמת	קריאה נוכחית	סה"כ צריכה בקוט"ש	מחיר לקוט"ש בא"ג	סה"כ לתשלום
פרטי חשבון עבור תאריכים:						
777	פסגה	01/01/20	31/01/20	-4,058.92	93.10	6,427,807.00
778	גבע	2,703,467.56	2,704,913.28	-1,445.72	56.22	2,703,467.56
779	שפל	3,177,410.16	3,190,746.32	-13,336.16	34.70	3,177,410.16

**קומה 17 - מול יהב - 1 - 00024869(0x0)**

סוג תעריף	סוג צריכה	קריאה קודמת	קריאה נוכחית	סה"כ צריכה בקוט"ש	מחיר לקוט"ש בא"ג	סה"כ לתשלום
פרטי חשבון עבור תאריכים:						
777	פסגה	01/01/20	31/01/20	-123.38	93.10	49,436.02
778	גבע	23,313.70	23,334.41	-20.72	56.22	23,313.70
779	שפל	23,466.05	23,948.42	-482.36	34.70	23,466.05

**קומה 16 הררי - טויסטר ושות' - 2 - 00024869(0x0)**

סוג תעריף	סוג צריכה	קריאה קודמת	קריאה נוכחית	סה"כ צריכה בקוט"ש	מחיר לקוט"ש בא"ג	סה"כ לתשלום
פרטי חשבון עבור תאריכים:						
777	פסגה	01/01/20	31/01/20	-118.19	93.10	38,470.37
778	גבע	16,928.26	17,004.10	-75.84	56.22	16,928.26
779	שפל	20,464.84	21,020.02	-555.18	34.70	20,464.84



**2010213 קומה 16 - טיקוקי - 3 - 00024869(0x0)**

סוג תעריף	סוג צריכה	קריאה קודמת	קריאה נוכחית	סה"כ צריכה בקוט"ש	מחיר לקוט"ש בא"ג	סה"כ לתשלום
פרטי חשבון עבור תאריכים:						
777	פסגה	01/01/20	31/01/20	-241.05	93.10	21,764.95
778	גבע	5,423.40	5,502.24	-78.84	56.22	21,523.90
779	שפל	4,859.60	5,311.41	-451.81	34.70	21,523.90
						-224.42 ₪
						-44.32 ₪
						-156.78 ₪

**2010213 קומה 14 -דגש הנדסה + פריים מערכות - 4 - 00024869(0x0)**

סוג תעריף	סוג צריכה	קריאה קודמת	קריאה נוכחית	סה"כ צריכה בקוט"ש	מחיר לקוט"ש בא"ג	סה"כ לתשלום
פרטי חשבון עבור תאריכים:						
777	פסגה	01/01/20	31/01/20	-178.62	93.10	53,632.67
778	גבע	26,926.04	27,122.22	-196.18	56.22	53,454.05
779	שפל	31,762.84	32,759.31	-996.47	34.70	26,926.04
						-166.30 ₪
						-110.29 ₪
						-345.77 ₪

**2010359 קומה 18 - עדין מערכות שתלים - 5 - 00024869(0x0)**

סוג תעריף	סוג צריכה	קריאה קודמת	קריאה נוכחית	סה"כ צריכה בקוט"ש	מחיר לקוט"ש בא"ג	סה"כ לתשלום
פרטי חשבון עבור תאריכים:						
777	פסגה	01/01/20	31/01/20	-14.45	93.10	7,711.51
778	גבע	2,343.48	2,344.09	-0.61	56.22	7,697.06
779	שפל	2,563.01	2,641.25	-78.24	34.70	2,344.09
						-13.45 ₪
						-0.34 ₪
						-27.15 ₪

**2010335 קומה 18 - בר סלע+ארד+חדש+דוד - 6 - 00024869(0x0)**

סוג תעריף	סוג צריכה	קריאה קודמת	קריאה נוכחית	סה"כ צריכה בקוט"ש	מחיר לקוט"ש בא"ג	סה"כ לתשלום
פרטי חשבון עבור תאריכים:						
777	פסגה	01/01/20	31/01/20	-299.79	93.10	20,291.73
778	גבע	5,412.73	5,457.68	-44.95	56.22	19,991.94
779	שפל	10,317.04	11,202.02	-884.97	34.70	5,457.68
						-279.10 ₪
						-25.27 ₪
						-307.09 ₪

**2010127 קומה 18 - אביטל - אלון סוכנות ביטוח - 7 - 00024869(0x0)**

סוג תעריף	סוג צריכה	קריאה קודמת	קריאה נוכחית	סה"כ צריכה בקוט"ש	מחיר לקוט"ש בא"ג	סה"כ לתשלום
פרטי חשבון עבור תאריכים:						
777	פסגה	01/01/20	31/01/20	-92.34	93.10	28,532.17
778	גבע	9,844.07	9,866.96	-22.89	56.22	28,439.83
779	שפל	15,974.50	16,688.47	-713.97	34.70	9,866.96
						-85.97 ₪
						-12.87 ₪
						-247.75 ₪



**קומה 18 - פיגל - פרץ+אקרמן - 8 - (0x0)00024869**

סוג תעריף	סוג צריכה	קריאה קודמת	קריאה נוכחית	סה"כ צריכה בקוט"ש	מחיר לקוט"ש בא"ג	סה"כ לתשלום
פרטי חשבון עבור תאריכים:						
777	פסגה	01/01/20	31/01/20	-32.45	93.10	₪ -30.21
778	גבע	4,465.63	4,468.57	-2.94	56.22	₪ -1.65
779	שפל	6,595.81	6,831.75	-235.95	34.70	₪ -81.87

**2010375 קומה 17-גיא , גופר יחב - 1 - (0x0)00024870**

סוג תעריף	סוג צריכה	קריאה קודמת	קריאה נוכחית	סה"כ צריכה בקוט"ש	מחיר לקוט"ש בא"ג	סה"כ לתשלום
פרטי חשבון עבור תאריכים:						
777	פסגה	01/01/20	31/01/20	-0.07	93.10	₪ -0.07
778	גבע	3,512.68	3,512.71	-0.03	56.22	₪ -0.02
779	שפל	7,957.14	7,957.42	-0.28	34.70	₪ -0.10

**2010150 קומה 15 - ברק פרידמן כהן (דרום) - 5 - (0x0)00024870**

סוג תעריף	סוג צריכה	קריאה קודמת	קריאה נוכחית	סה"כ צריכה בקוט"ש	מחיר לקוט"ש בא"ג	סה"כ לתשלום
פרטי חשבון עבור תאריכים:						
777	פסגה	01/01/20	31/01/20	-29.15	93.10	₪ -27.14
778	גבע	6,403.13	6,404.68	-1.55	56.22	₪ -0.87
779	שפל	7,784.76	7,837.72	-52.96	34.70	₪ -18.38

**2010059 קומה 15 MBOX - (0x0)00024870 - 6**

סוג תעריף	סוג צריכה	קריאה קודמת	קריאה נוכחית	סה"כ צריכה בקוט"ש	מחיר לקוט"ש בא"ג	סה"כ לתשלום
פרטי חשבון עבור תאריכים:						
777	פסגה	01/01/20	31/01/20	-174.13	93.10	₪ -162.11
778	גבע	9,766.69	9,779.99	-13.30	56.22	₪ -7.48
779	שפל	7,987.03	8,401.42	-414.38	34.70	₪ -143.79

**2010150 קומה 15 - ברק-פרידמן-כהן - 7 - (0x0)00024870**

סוג תעריף	סוג צריכה	קריאה קודמת	קריאה נוכחית	סה"כ צריכה בקוט"ש	מחיר לקוט"ש בא"ג	סה"כ לתשלום
פרטי חשבון עבור תאריכים:						
777	פסגה	01/01/20	31/01/20	-79.59	93.10	₪ -74.10
778	גבע	1,867.53	1,882.81	-15.27	56.22	₪ -8.59
779	שפל	2,259.13	2,519.04	-259.92	34.70	₪ -90.19



**2010150 קומה 15- ברק, פרידמן, כהן - 8 - (0x0)00024870**

סוג תעריף	סוג צריכה	קריאה קודמת	קריאה נוכחית	סה"כ צריכה בקוט"ש	מחיר לקוט"ש בא"ג	סה"כ לתשלום
פרטי חשבון עבור תאריכים:						
777	פסגה	01/01/20	31/01/20	-104.40	93.10	₪ -97.19
778	גבע	19,075.02	19,118.73	-43.71	56.22	₪ -24.58
779	שפל	31,306.24	31,706.76	-400.52	34.70	₪ -138.98

**2010020 קומה 19-ו.ק. גולד יעוץ - 1 - (0x0)00024871**

סוג תעריף	סוג צריכה	קריאה קודמת	קריאה נוכחית	סה"כ צריכה בקוט"ש	מחיר לקוט"ש בא"ג	סה"כ לתשלום
פרטי חשבון עבור תאריכים:						
777	פסגה	01/01/20	31/01/20	-72.40	93.10	₪ -67.41
778	גבע	15,824.62	15,854.13	-29.51	56.22	₪ -16.59
779	שפל	12,726.03	13,111.94	-385.91	34.70	₪ -133.91

**2010377 קומה 19 - גולד+ירוש - 2 - (0x0)00024871**

סוג תעריף	סוג צריכה	קריאה קודמת	קריאה נוכחית	סה"כ צריכה בקוט"ש	מחיר לקוט"ש בא"ג	סה"כ לתשלום
פרטי חשבון עבור תאריכים:						
777	פסגה	01/01/20	31/01/20	-331.33	93.10	₪ -308.46
778	גבע	15,018.86	15,075.41	-56.55	56.22	₪ -31.79
779	שפל	29,695.86	30,558.05	-862.20	34.70	₪ -299.18

**2010103 קומה 21-סיטינס (קטן) - 3 - (0x0)00024871**

סוג תעריף	סוג צריכה	קריאה קודמת	קריאה נוכחית	סה"כ צריכה בקוט"ש	מחיר לקוט"ש בא"ג	סה"כ לתשלום
פרטי חשבון עבור תאריכים:						
777	פסגה	01/01/20	31/01/20	-137.95	93.10	₪ -128.43
778	גבע	31,202.44	31,260.56	-58.12	56.22	₪ -32.68
779	שפל	57,575.49	58,305.76	-730.27	34.70	₪ -253.40

**2010103 קומה 21-4 - (0x0)00024871 - ONE**

סוג תעריף	סוג צריכה	קריאה קודמת	קריאה נוכחית	סה"כ צריכה בקוט"ש	מחיר לקוט"ש בא"ג	סה"כ לתשלום
פרטי חשבון עבור תאריכים:						
777	פסגה	01/01/20	31/01/20	-341.45	93.10	₪ -317.89
778	גבע	18,064.22	18,230.34	-166.12	56.22	₪ -93.39
779	שפל	38,109.86	39,638.71	-1,528.85	34.70	₪ -530.51



**210073 קומה 20-שפיצר+מור - 5 - (0x0)00024871**

סוג תעריף	סוג צריכה	קריאה קודמת	קריאה נוכחית	סה"כ צריכה בקוט"ש	מחיר לקוט"ש בא"ג	סה"כ לתשלום
פרטי חשבון עבור תאריכים:						
777	פסגה	01/01/20	31/01/20	-90.67	93.10	₪ -84.42
778	גבע	11,379.56	11,395.23	-15.67	56.22	₪ -8.81
779	שפל	12,324.79	12,682.27	-357.48	34.70	₪ -124.05

**210355 קומה 25-פירסט אופר בע"מ - 6 - (0x0)00024871**

סוג תעריף	סוג צריכה	קריאה קודמת	קריאה נוכחית	סה"כ צריכה בקוט"ש	מחיר לקוט"ש בא"ג	סה"כ לתשלום
פרטי חשבון עבור תאריכים:						
777	פסגה	01/01/20	31/01/20	-0.01	93.10	₪ -0.01
778	גבע	2,709.95	2,709.96	-0.007	56.22	₪ -0.00
779	שפל	2,878.35	2,878.71	-0.36	34.70	₪ -0.12

**210303 קומה 8-24 - IVG GROUP - (0x0)00024871**

סוג תעריף	סוג צריכה	קריאה קודמת	קריאה נוכחית	סה"כ צריכה בקוט"ש	מחיר לקוט"ש בא"ג	סה"כ לתשלום
פרטי חשבון עבור תאריכים:						
777	פסגה	01/01/20	31/01/20	-96.87	93.10	₪ -90.19
778	גבע	649.11	657.36	-8.26	56.22	₪ -4.64
779	שפל	4,747.22	4,950.25	-203.03	34.70	₪ -70.45

**2010174 קומה 8 -בכורה - 1 - (0x0)00024875**

סוג תעריף	סוג צריכה	קריאה קודמת	קריאה נוכחית	סה"כ צריכה בקוט"ש	מחיר לקוט"ש בא"ג	סה"כ לתשלום
פרטי חשבון עבור תאריכים:						
777	פסגה	01/01/20	31/01/20	-0.08	93.10	₪ -0.07
778	גבע	2,593.81	2,593.84	-0.03	56.22	₪ -0.02
779	שפל	3,267.41	3,268.59	-1.18	34.70	₪ -0.41

**2010129 קומה 10 וקנין אלימלך ושות' - 2 - (0x0)00024875**

סוג תעריף	סוג צריכה	קריאה קודמת	קריאה נוכחית	סה"כ צריכה בקוט"ש	מחיר לקוט"ש בא"ג	סה"כ לתשלום
פרטי חשבון עבור תאריכים:						
777	פסגה	01/01/20	31/01/20	-31.27	93.10	₪ -29.11
778	גבע	4,863.23	4,876.97	-13.74	56.22	₪ -7.73
779	שפל	3,444.08	3,767.36	-323.28	34.70	₪ -112.18





**201063 קומה 10-קומפדיה - 3 - (0x0)00024875**

סוג תעריף	סוג צריכה	קריאה קודמת	קריאה נוכחית	סה"כ צריכה בקוט"ש	מחיר לקוט"ש בא"ג	סה"כ לתשלום
פרטי חשבון עבור תאריכים:						
777	פסגה	01/01/20	31/01/20	0.00	93.10	16,914.31
778	גבע	11,512.40	11,512.40	0.00	56.22	0.00
779	שפל	8,396.78	8,402.99	-6.21	34.70	-2.16

**2010381 קומה 9-הדלי - 4 - (0x0)00024875**

סוג תעריף	סוג צריכה	קריאה קודמת	קריאה נוכחית	סה"כ צריכה בקוט"ש	מחיר לקוט"ש בא"ג	סה"כ לתשלום
פרטי חשבון עבור תאריכים:						
777	פסגה	01/01/20	31/01/20	-118.36	93.10	19,524.85
778	גבע	6,792.70	6,815.33	-22.63	56.22	-12.72
779	שפל	6,944.79	7,529.45	-584.66	34.70	-202.88

**2010063 קומה 10-קומפדיה - 5 - (0x0)00024875**

סוג תעריף	סוג צריכה	קריאה קודמת	קריאה נוכחית	סה"כ צריכה בקוט"ש	מחיר לקוט"ש בא"ג	סה"כ לתשלום
פרטי חשבון עבור תאריכים:						
777	פסגה	01/01/20	31/01/20	-167.90	93.10	38,108.33
778	גבע	15,177.59	15,200.82	-23.23	56.22	-13.06
779	שפל	22,935.89	23,425.29	-489.40	34.70	-169.82

**2010343 קומה 10-נ.מצגר - 6 - (0x0)00024875**

סוג תעריף	סוג צריכה	קריאה קודמת	קריאה נוכחית	סה"כ צריכה בקוט"ש	מחיר לקוט"ש בא"ג	סה"כ לתשלום
פרטי חשבון עבור תאריכים:						
777	פסגה	01/01/20	31/01/20	-9.41	93.10	5,664.31
778	גבע	1,034.47	1,034.70	-0.23	56.22	-0.13
779	שפל	980.32	1,068.36	-88.04	34.70	-30.55

**2010126 קומה 11 - הורביץ, אבו אוזן עו"ד - 7 - (0x0)00024875**

סוג תעריף	סוג צריכה	קריאה קודמת	קריאה נוכחית	סה"כ צריכה בקוט"ש	מחיר לקוט"ש בא"ג	סה"כ לתשלום
פרטי חשבון עבור תאריכים:						
777	פסגה	01/01/20	31/01/20	-136.68	93.10	24,672.22
778	גבע	9,152.07	9,185.49	-33.42	56.22	-18.79
779	שפל	18,818.22	19,527.31	-709.08	34.70	-246.05





**2010117 קומה 11 - א.א חשבונאים - 8 - 00024875(0x0)**

סוג תעריף	סוג צריכה	קריאה קודמת	קריאה נוכחית	סה"כ צריכה בקוט"ש	מחיר לקוט"ש בא"ג	סה"כ לתשלום
פרטי חשבון עבור תאריכים:						
777	פסגה	01/01/20	31/01/20	-0.41	93.10	₪ -0.39
778	גבע	1,522.70	1,554.72	-32.02	56.22	₪ -18.00
779	שפל	1,810.19	1,970.79	-160.61	34.70	₪ -55.73

**2010313 קומה 23 - אלקטרה אפ.אמ. - 1 - 00024876(0x0)**

סוג תעריף	סוג צריכה	קריאה קודמת	קריאה נוכחית	סה"כ צריכה בקוט"ש	מחיר לקוט"ש בא"ג	סה"כ לתשלום
פרטי חשבון עבור תאריכים:						
777	פסגה	01/01/20	31/01/20	-158.12	93.10	₪ -147.21
778	גבע	17,346.78	17,386.94	-40.15	56.22	₪ -22.57
779	שפל	10,382.06	11,019.24	-637.18	34.70	₪ -221.10

**2010313 קומה 23-אלישייב+אינפניטי+נכסים - 2 - 00024876(0x0)**

סוג תעריף	סוג צריכה	קריאה קודמת	קריאה נוכחית	סה"כ צריכה בקוט"ש	מחיר לקוט"ש בא"ג	סה"כ לתשלום
פרטי חשבון עבור תאריכים:						
777	פסגה	01/01/20	31/01/20	-135.82	93.10	₪ -126.45
778	גבע	4,213.87	4,216.87	-3.00	56.22	₪ -1.69
779	שפל	10,212.72	10,967.50	-754.78	34.70	₪ -261.91

**2010313 קומה 24-אלקטרה אפ.אמ. - 3 - 00024876(0x0)**

סוג תעריף	סוג צריכה	קריאה קודמת	קריאה נוכחית	סה"כ צריכה בקוט"ש	מחיר לקוט"ש בא"ג	סה"כ לתשלום
פרטי חשבון עבור תאריכים:						
777	פסגה	01/01/20	31/01/20	-100.62	93.10	₪ -93.68
778	גבע	15,854.83	16,010.05	-155.21	56.22	₪ -87.26
779	שפל	13,347.80	14,432.03	-1,084.23	34.70	₪ -376.23

**2010137 קומה 22-עו"ד אנגלסמן - 4 - 00024876(0x0)**

סוג תעריף	סוג צריכה	קריאה קודמת	קריאה נוכחית	סה"כ צריכה בקוט"ש	מחיר לקוט"ש בא"ג	סה"כ לתשלום
פרטי חשבון עבור תאריכים:						
777	פסגה	01/01/20	31/01/20	-0.26	93.10	₪ -0.25
778	גבע	3,225.55	3,225.77	-0.23	56.22	₪ -0.13
779	שפל	3,165.97	3,167.60	-1.63	34.70	₪ -0.57



**2010328 קומה 24 - אקספלור טק - 5 - 00024876(0x0)**

סוג תעריף	סוג צריכה	קריאה קודמת	קריאה נוכחית	סה"כ צריכה בקוט"ש	מחיר לקוט"ש בא"ג	סה"כ לתשלום
פרטי חשבון עבור תאריכים:						
777	פסגה	01/01/20	31/01/20	-96.06	93.10	₪ -89.43
778	גבע	1,428.52	1,435.84	-7.32	56.22	₪ -4.11
779	שפל	7,030.93	7,333.28	-302.35	34.70	₪ -104.91

**2010027 קומה 22 - פידליטי - 6 - 00024876(0x0)**

סוג תעריף	סוג צריכה	קריאה קודמת	קריאה נוכחית	סה"כ צריכה בקוט"ש	מחיר לקוט"ש בא"ג	סה"כ לתשלום
פרטי חשבון עבור תאריכים:						
777	פסגה	01/01/20	31/01/20	-50.26	93.10	₪ -46.79
778	גבע	14,162.82	14,176.09	-13.26	56.22	₪ -7.46
779	שפל	16,179.04	16,419.54	-240.49	34.70	₪ -83.45

**2010131 קומה 22-קדמור מהנדסים - 7 - 00024876(0x0)**

סוג תעריף	סוג צריכה	קריאה קודמת	קריאה נוכחית	סה"כ צריכה בקוט"ש	מחיר לקוט"ש בא"ג	סה"כ לתשלום
פרטי חשבון עבור תאריכים:						
777	פסגה	01/01/20	31/01/20	-88.89	93.10	₪ -82.76
778	גבע	8,720.55	8,740.22	-19.67	56.22	₪ -11.06
779	שפל	12,520.10	12,859.13	-339.03	34.70	₪ -117.64

**קומה 24-מ"א - 8 - 00024876(0x0)**

סוג תעריף	סוג צריכה	קריאה קודמת	קריאה נוכחית	סה"כ צריכה בקוט"ש	מחיר לקוט"ש בא"ג	סה"כ לתשלום
פרטי חשבון עבור תאריכים:						
777	פסגה	01/01/20	31/01/20	0.00	93.10	₪ 0.00
778	גבע	500,000.00	500,000.00	0.00	56.22	₪ 0.00
779	שפל	500,000.00	500,000.00	-0.0005	34.70	₪ -0.00

**פנוי (מ"א לובי ב.ס.ר. ר"ג-קומה 0) - 1 - 00024877(0x0)**

סוג תעריף	סוג צריכה	קריאה קודמת	קריאה נוכחית	סה"כ צריכה בקוט"ש	מחיר לקוט"ש בא"ג	סה"כ לתשלום
פרטי חשבון עבור תאריכים:						
777	פסגה	01/01/20	31/01/20	-2,966.07	93.10	₪ -2,761.41
778	גבע	156,430.99	158,497.92	-2,066.93	56.22	₪ -1,162.03
779	שפל	421,872.39	435,272.88	-13,400.49	34.70	₪ -4,649.97





**2010317 קומה 0-טאבון בן גוריון - 2 - (0x0)00024877**

סוג תעריף	סוג צריכה	קריאה קודמת	קריאה נוכחית	סה"כ צריכה בקוט"ש	מחיר לקוט"ש בא"ג	סה"כ לתשלום
פרטי חשבון עבור תאריכים:						
777	פסגה	01/01/20	31/01/20	527.50	93.10	491.11 ₪
778	גבע	44,440.71	44,696.97	256.26	56.22	144.07 ₪
779	שפל	84,787.49	86,685.98	1,898.49	34.70	658.78 ₪

**2010106 קומה 0-בעדיאל (נוצזי) - 3 - (0x0)00024877**

סוג תעריף	סוג צריכה	קריאה קודמת	קריאה נוכחית	סה"כ צריכה בקוט"ש	מחיר לקוט"ש בא"ג	סה"כ לתשלום
פרטי חשבון עבור תאריכים:						
777	פסגה	01/01/20	31/01/20	1,870.72	93.10	1,741.64 ₪
778	גבע	19,611.73	19,611.80	0.07	56.22	0.04 ₪
779	שפל	28,973.66	32,086.20	3,112.55	34.70	1,080.05 ₪

**2010341 קומה 0-חיבה ניהול מסעדות - 4 - (0x0)00024877**

סוג תעריף	סוג צריכה	קריאה קודמת	קריאה נוכחית	סה"כ צריכה בקוט"ש	מחיר לקוט"ש בא"ג	סה"כ לתשלום
פרטי חשבון עבור תאריכים:						
777	פסגה	01/01/20	31/01/20	121.63	93.10	113.24 ₪
778	גבע	19,664.15	19,699.54	35.38	56.22	19.89 ₪
779	שפל	32,723.23	33,106.72	383.49	34.70	133.07 ₪

**2010300 קומה 0-פניקס פרוג'קט קפה - 5 - (0x0)00024877**

סוג תעריף	סוג צריכה	קריאה קודמת	קריאה נוכחית	סה"כ צריכה בקוט"ש	מחיר לקוט"ש בא"ג	סה"כ לתשלום
פרטי חשבון עבור תאריכים:						
777	פסגה	01/01/20	31/01/20	717.63	93.10	668.11 ₪
778	גבע	35,290.06	35,434.73	144.67	56.22	81.33 ₪
779	שפל	53,408.38	54,916.33	1,507.95	34.70	523.26 ₪

**2010105 קומה 0-א.פ. גלילות - 6 - (0x0)00024877**

סוג תעריף	סוג צריכה	קריאה קודמת	קריאה נוכחית	סה"כ צריכה בקוט"ש	מחיר לקוט"ש בא"ג	סה"כ לתשלום
פרטי חשבון עבור תאריכים:						
777	פסגה	01/01/20	31/01/20	172.21	93.10	160.32 ₪
778	גבע	31,091.27	31,166.34	75.06	56.22	42.20 ₪
779	שפל	76,020.35	76,645.50	625.15	34.70	216.93 ₪



**2010106 קומה 0-בעדיאל - 7 - 00024877(0x0)**

סוג תעריף	סוג צריכה	קריאה קודמת	קריאה נוכחית	סה"כ צריכה בקוט"ש	מחיר לקוט"ש בא"ג	סה"כ לתשלום
פרטי חשבון עבור תאריכים:						
777	פסגה	01/01/20	31/01/20	0.005	93.10	7,930.46
778	גבע	3,219.67	3,219.67	0.002	56.22	0.00
779	שפל	556.78	556.74	0.04	34.70	0.01

**2010063 קומה 6-קופדיה - 1 - 00024879(0x0)**

סוג תעריף	סוג צריכה	קריאה קודמת	קריאה נוכחית	סה"כ צריכה בקוט"ש	מחיר לקוט"ש בא"ג	סה"כ לתשלום
פרטי חשבון עבור תאריכים:						
777	פסגה	01/01/20	31/01/20	-21.83	93.10	6,627.36
778	גבע	2,229.03	2,229.03	-0.0010	56.22	-0.00
779	שפל	1,832.61	2,159.63	-327.02	34.70	-113.48

**201063 קומה 6-קומפדיה - 2 - 00024879(0x0)**

סוג תעריף	סוג צריכה	קריאה קודמת	קריאה נוכחית	סה"כ צריכה בקוט"ש	מחיר לקוט"ש בא"ג	סה"כ לתשלום
פרטי חשבון עבור תאריכים:						
777	פסגה	01/01/20	31/01/20	-69.75	93.10	12,795.25
778	גבע	8,011.30	8,022.70	-11.40	56.22	-6.41
779	שפל	9,557.83	9,926.11	-368.28	34.70	-127.79

**2010061 קומה 6 - בריטהולץ, המר, ושות' - 3 - 00024879(0x0)**

סוג תעריף	סוג צריכה	קריאה קודמת	קריאה נוכחית	סה"כ צריכה בקוט"ש	מחיר לקוט"ש בא"ג	סה"כ לתשלום
פרטי חשבון עבור תאריכים:						
777	פסגה	01/01/20	31/01/20	0.00	93.10	5,752.63
778	גבע	1,630.33	1,630.33	0.00	56.22	0.00
779	שפל	3,194.81	3,194.81	-0.001	34.70	-0.00

**2010070 קומה 6- לנדאו יהודיין - 4 - 00024879(0x0)**

סוג תעריף	סוג צריכה	קריאה קודמת	קריאה נוכחית	סה"כ צריכה בקוט"ש	מחיר לקוט"ש בא"ג	סה"כ לתשלום
פרטי חשבון עבור תאריכים:						
777	פסגה	01/01/20	31/01/20	-42.91	93.10	16,381.67
778	גבע	4,116.20	4,120.63	-4.42	56.22	-2.49
779	שפל	5,067.38	5,203.83	-136.45	34.70	-47.35



**2010366 קומה 5-מונטה - 5 - (0x0)00024879**

סוג תעריף	סוג צריכה	קריאה קודמת	קריאה נוכחית	סה"כ צריכה בקוט"ש	מחיר לקוט"ש בא"ג	סה"כ לתשלום
פרטי חשבון עבור תאריכים:						
777	פסגה	01/01/20	31/01/20	-228.82	93.10	₪ -213.03
778	גבע	2,863.71	2,946.23	-82.51	56.22	₪ -46.39
779	שפל	5,120.89	6,027.54	-906.65	34.70	₪ -314.61

**2010376 קומה 5-ארמי גרינשטיין - 6 - (0x0)00024879**

סוג תעריף	סוג צריכה	קריאה קודמת	קריאה נוכחית	סה"כ צריכה בקוט"ש	מחיר לקוט"ש בא"ג	סה"כ לתשלום
פרטי חשבון עבור תאריכים:						
777	פסגה	01/01/20	31/01/20	-97.59	93.10	₪ -90.86
778	גבע	8,557.35	8,557.47	-0.12	56.22	₪ -0.07
779	שפל	9,841.57	10,425.72	-584.15	34.70	₪ -202.70

**2010356 קומה 6-שותפים בינארים - 7 - (0x0)00024879**

סוג תעריף	סוג צריכה	קריאה קודמת	קריאה נוכחית	סה"כ צריכה בקוט"ש	מחיר לקוט"ש בא"ג	סה"כ לתשלום
פרטי חשבון עבור תאריכים:						
777	פסגה	01/01/20	31/01/20	-220.51	93.10	₪ -205.30
778	גבע	4,739.53	4,821.12	-81.59	56.22	₪ -45.87
779	שפל	6,040.46	7,067.33	-1,026.87	34.70	₪ -356.32

**2010368 קומה 6-ברגר - 8 - (0x0)00024879**

סוג תעריף	סוג צריכה	קריאה קודמת	קריאה נוכחית	סה"כ צריכה בקוט"ש	מחיר לקוט"ש בא"ג	סה"כ לתשלום
פרטי חשבון עבור תאריכים:						
777	פסגה	01/01/20	31/01/20	-63.61	93.10	₪ -59.22
778	גבע	3,843.17	3,883.02	-39.85	56.22	₪ -22.41
779	שפל	3,363.93	3,708.63	-344.70	34.70	₪ -119.61

**2010357 קומה 5-אילת ודוד גולן - 1 - (0x0)00024882**

סוג תעריף	סוג צריכה	קריאה קודמת	קריאה נוכחית	סה"כ צריכה בקוט"ש	מחיר לקוט"ש בא"ג	סה"כ לתשלום
פרטי חשבון עבור תאריכים:						
777	פסגה	01/01/20	31/01/20	-135.64	93.10	₪ -126.28
778	גבע	13,748.13	13,748.47	-0.34	56.22	₪ -0.19
779	שפל	20,464.46	21,074.61	-610.15	34.70	₪ -211.72





**2010361 קומה 11-מנהלת הלינות - 2 - 00024882(0x0)**

סוג תעריף	סוג צריכה	קריאה קודמת	קריאה נוכחית	סה"כ צריכה בקוט"ש	מחיר לקוט"ש בא"ג	סה"כ לתשלום
פרטי חשבון עבור תאריכים:						
777	פסגה	01/01/20	31/01/20	0.24	93.10	0.22 ₪
778	גבע	01/01/20	31/01/20	0.19	56.22	0.11 ₪
779	שפל	01/01/20	31/01/20	1.37	34.70	0.48 ₪

**2010356 קומה 7-שותפים בינאריים - 4 - 00024882(0x0)**

סוג תעריף	סוג צריכה	קריאה קודמת	קריאה נוכחית	סה"כ צריכה בקוט"ש	מחיר לקוט"ש בא"ג	סה"כ לתשלום
פרטי חשבון עבור תאריכים:						
777	פסגה	01/01/20	31/01/20	-69.51	93.10	-64.71 ₪
778	גבע	01/01/20	31/01/20	-8.68	56.22	-4.88 ₪
779	שפל	01/01/20	31/01/20	-636.11	34.70	-220.73 ₪

**2010034 קומה 7-שאל רוזנברג - 5 - 00024882(0x0)**

סוג תעריף	סוג צריכה	קריאה קודמת	קריאה נוכחית	סה"כ צריכה בקוט"ש	מחיר לקוט"ש בא"ג	סה"כ לתשלום
פרטי חשבון עבור תאריכים:						
777	פסגה	01/01/20	31/01/20	-15.81	93.10	-14.72 ₪
778	גבע	01/01/20	31/01/20	-2.02	56.22	-1.14 ₪
779	שפל	01/01/20	31/01/20	-24.86	34.70	-8.63 ₪

**21362 קומה 7-אילן קנר+שמעוני - 6 - 00024882(0x0)**

סוג תעריף	סוג צריכה	קריאה קודמת	קריאה נוכחית	סה"כ צריכה בקוט"ש	מחיר לקוט"ש בא"ג	סה"כ לתשלום
פרטי חשבון עבור תאריכים:						
777	פסגה	01/01/20	31/01/20	-366.74	93.10	-341.44 ₪
778	גבע	01/01/20	31/01/20	-10.28	56.22	-5.78 ₪
779	שפל	01/01/20	31/01/20	-803.26	34.70	-278.73 ₪

**קומה 10-קומפדיה+מרפאת א.א.ג. - 7 - 00024882(0x0)**

סוג תעריף	סוג צריכה	קריאה קודמת	קריאה נוכחית	סה"כ צריכה בקוט"ש	מחיר לקוט"ש בא"ג	סה"כ לתשלום
פרטי חשבון עבור תאריכים:						
777	פסגה	01/01/20	31/01/20	-37.44	93.10	-34.86 ₪
778	גבע	01/01/20	31/01/20	-9.99	56.22	-5.61 ₪
779	שפל	01/01/20	31/01/20	-120.12	34.70	-41.68 ₪



**210356 קומה 11-שותפים בינאריים בעמ - 8 - 00024882(0x0)**

סוג תעריף	סוג צריכה	קריאה קודמת	קריאה נוכחית	סה"כ צריכה בקוט"ש	מחיר לקוט"ש בא"ג	סה"כ לתשלום
פרטי חשבון עבור תאריכים:			31/01/20	01/01/20		
777	פסגה	20,186.85	20,230.45	-43.60	93.10	₪ -40.59
778	גבע	3,211.23	3,221.54	-10.31	56.22	₪ -5.80
779	שפל	6,462.09	6,659.65	-197.56	34.70	₪ -68.55

**2010053 קומה 9-(וי יו אי) - 1 - 00024886(0x0)**

סוג תעריף	סוג צריכה	קריאה קודמת	קריאה נוכחית	סה"כ צריכה בקוט"ש	מחיר לקוט"ש בא"ג	סה"כ לתשלום
פרטי חשבון עבור תאריכים:			31/01/20	01/01/20		
777	פסגה	7,173.20	7,174.14	-0.94	93.10	₪ -0.88
778	גבע	4,233.39	4,234.28	-0.89	56.22	₪ -0.50
779	שפל	6,913.09	6,927.71	-14.62	34.70	₪ -5.07

**2010381 קומה 9-הדלי - 2 - 00024886(0x0)**

סוג תעריף	סוג צריכה	קריאה קודמת	קריאה נוכחית	סה"כ צריכה בקוט"ש	מחיר לקוט"ש בא"ג	סה"כ לתשלום
פרטי חשבון עבור תאריכים:			31/01/20	01/01/20		
777	פסגה	22,851.45	23,218.95	-367.50	93.10	₪ -342.14
778	גבע	10,637.58	10,714.92	-77.34	56.22	₪ -43.48
779	שפל	14,006.87	15,191.99	-1,185.12	34.70	₪ -411.24

**201089 קומה 9-סטרשנוב,קלדרון (תוספת) - 3 - 00024886(0x0)**

סוג תעריף	סוג צריכה	קריאה קודמת	קריאה נוכחית	סה"כ צריכה בקוט"ש	מחיר לקוט"ש בא"ג	סה"כ לתשלום
פרטי חשבון עבור תאריכים:			31/01/20	01/01/20		
777	פסגה	14,385.46	14,441.17	-55.71	93.10	₪ -51.86
778	גבע	5,874.30	5,905.63	-31.34	56.22	₪ -17.62
779	שפל	4,878.60	5,212.76	-334.16	34.70	₪ -115.95

**2010381 קומה 9-הדלי - 4 - 00024886(0x0)**

סוג תעריף	סוג צריכה	קריאה קודמת	קריאה נוכחית	סה"כ צריכה בקוט"ש	מחיר לקוט"ש בא"ג	סה"כ לתשלום
פרטי חשבון עבור תאריכים:			31/01/20	01/01/20		
777	פסגה	3,196.97	3,203.92	-6.95	93.10	₪ -6.47
778	גבע	1,413.05	1,417.83	-4.78	56.22	₪ -2.69
779	שפל	3,272.55	3,289.60	-17.05	34.70	₪ -5.91



**קומה 2010022 קומה -מאיר צוק - 5 - (0x0)00024886**

סוג תעריף	סוג צריכה	קריאה קודמת	קריאה נוכחית	סה"כ צריכה בקוט"ש	מחיר לקוט"ש בא"ג	סה"כ לתשלום
פרטי חשבון עבור תאריכים:						
777	פסגה	01/01/20	31/01/20	21,198.11	93.10	₪ -211.77
778	גבע	8,916.07	8,982.64	-66.58	56.22	₪ -37.43
779	שפל	16,004.29	17,308.89	-1,304.60	34.70	₪ -452.70

**קומה 8-ד"ר רשף+ד"ר מוזס+ד"ר צסיס - 6 - (0x0)00024886**

סוג תעריף	סוג צריכה	קריאה קודמת	קריאה נוכחית	סה"כ צריכה בקוט"ש	מחיר לקוט"ש בא"ג	סה"כ לתשלום
פרטי חשבון עבור תאריכים:						
777	פסגה	01/01/20	31/01/20	3,533.09	93.10	₪ -10.22
778	גבע	1,321.39	1,321.39	-0.001	56.22	₪ -0.00
779	שפל	1,062.23	1,090.98	-28.74	34.70	₪ -9.97

**קומה 8-מור בית השקעות - 7 - (0x0)00024886**

סוג תעריף	סוג צריכה	קריאה קודמת	קריאה נוכחית	סה"כ צריכה בקוט"ש	מחיר לקוט"ש בא"ג	סה"כ לתשלום
פרטי חשבון עבור תאריכים:						
777	פסגה	01/01/20	31/01/20	12,231.66	93.10	₪ -58.25
778	גבע	4,637.22	4,650.30	-13.08	56.22	₪ -7.35
779	שפל	3,660.65	3,856.81	-196.17	34.70	₪ -68.07

**קומה 8-הזדמנות - 8 - (0x0)00024886**

סוג תעריף	סוג צריכה	קריאה קודמת	קריאה נוכחית	סה"כ צריכה בקוט"ש	מחיר לקוט"ש בא"ג	סה"כ לתשלום
פרטי חשבון עבור תאריכים:						
777	פסגה	01/01/20	31/01/20	5,780.78	93.10	₪ 0.00
778	גבע	1,259.80	1,259.80	0.00	56.22	₪ 0.00
779	שפל	5,321.19	5,321.19	0.00	34.70	₪ 0.00

**ראשי שנאי 2 - 1 - (0x0)00024893**

סוג תעריף	סוג צריכה	קריאה קודמת	קריאה נוכחית	סה"כ צריכה בקוט"ש	מחיר לקוט"ש בא"ג	סה"כ לתשלום
פרטי חשבון עבור תאריכים:						
777	פסגה	01/01/20	31/01/20	7,274,572.60	93.10	₪ 6,788.18
778	גבע	3,218,948.44	3,221,499.96	2,551.52	56.22	₪ 1,434.46
779	שפל	3,729,602.32	3,756,009.72	26,407.40	34.70	₪ 9,163.37



**ראשי שנה 3 - 1 - 00024902 (0x0)**

סוג תעריף	סוג צריכה	קריאה קודמת	קריאה נוכחית	סה"כ צריכה בקוט"ש	מחיר לקוט"ש בא"ג	סה"כ לתשלום
פרטי חשבון עבור תאריכים:			31/01/20	01/01/20		
777	פסגה	8,603,715.70	8,635,347.15	31,631.45	93.10	29,448.88 ₪
778	גבע	4,967,838.35	4,980,826.10	12,987.75	56.22	7,301.71 ₪
779	שפל	8,561,800.60	8,664,337.70	102,537.10	34.70	35,580.37 ₪

**2010083 סלקום -חדר סלולו (קומה-2) - 1 - 00024928 (0x0)**

סוג תעריף	סוג צריכה	קריאה קודמת	קריאה נוכחית	סה"כ צריכה בקוט"ש	מחיר לקוט"ש בא"ג	סה"כ לתשלום
פרטי חשבון עבור תאריכים:			31/01/20	01/01/20		
777	פסגה	199,469.44	200,306.96	-837.52	93.10	-779.73 ₪
778	גבע	142,323.78	142,685.46	-361.68	56.22	-203.34 ₪
779	שפל	326,743.10	328,743.44	-2,000.34	34.70	-694.12 ₪

**2010185 קומה 3-גולדקלנג,כרמלי,טריכטר - 1 - 00025057 (0x0)**

סוג תעריף	סוג צריכה	קריאה קודמת	קריאה נוכחית	סה"כ צריכה בקוט"ש	מחיר לקוט"ש בא"ג	סה"כ לתשלום
פרטי חשבון עבור תאריכים:			31/01/20	01/01/20		
777	פסגה	6,658.61	6,658.61	0.00	93.10	0.00 ₪
778	גבע	3,482.86	3,482.86	0.00	56.22	0.00 ₪
779	שפל	3,120.88	3,120.88	-0.001	34.70	-0.00 ₪

**201097 קומה 3-ניצן סוכנות לביטוח - 2 - 00025057 (0x0)**

סוג תעריף	סוג צריכה	קריאה קודמת	קריאה נוכחית	סה"כ צריכה בקוט"ש	מחיר לקוט"ש בא"ג	סה"כ לתשלום
פרטי חשבון עבור תאריכים:			31/01/20	01/01/20		
777	פסגה	8,195.23	8,287.54	-92.31	93.10	-85.94 ₪
778	גבע	3,963.90	3,964.42	-0.51	56.22	-0.29 ₪
779	שפל	7,644.99	7,831.67	-186.68	34.70	-64.78 ₪

**2010135 - קומה 3-נתיבים - 4 - 00025057 (0x0)**

סוג תעריף	סוג צריכה	קריאה קודמת	קריאה נוכחית	סה"כ צריכה בקוט"ש	מחיר לקוט"ש בא"ג	סה"כ לתשלום
פרטי חשבון עבור תאריכים:			31/01/20	01/01/20		
777	פסגה	10,358.34	10,484.53	-126.20	93.10	-117.49 ₪
778	גבע	5,698.25	5,788.35	-90.10	56.22	-50.65 ₪
779	שפל	9,837.76	10,144.16	-306.40	34.70	-106.32 ₪



**2010007 קומה 4- עו"ד אורדי - 5 - (0x0)00025057**

סוג תעריף	סוג צריכה	קריאה קודמת	קריאה נוכחית	סה"כ צריכה בקוט"ש	מחיר לקוט"ש בא"ג	סה"כ לתשלום
פרטי חשבון עבור תאריכים:						
777	פסגה	01/01/20	31/01/20	-98.24	93.10	91.46 ₪
778	גבע	6,822.04	6,827.75	-5.71	56.22	3.21 ₪
779	שפל	11,660.48	12,124.97	-464.49	34.70	161.18 ₪

**2010205 קומה 6-4 - (0x0)00025057 TIS**

סוג תעריף	סוג צריכה	קריאה קודמת	קריאה נוכחית	סה"כ צריכה בקוט"ש	מחיר לקוט"ש בא"ג	סה"כ לתשלום
פרטי חשבון עבור תאריכים:						
777	פסגה	01/01/20	31/01/20	-333.26	93.10	310.27 ₪
778	גבע	49,721.70	49,817.03	-95.33	56.22	53.60 ₪
779	שפל	116,426.04	117,740.95	-1,314.91	34.70	456.27 ₪

**2010325 קומה 4-יהב ארגמן - 7 - (0x0)00025057**

סוג תעריף	סוג צריכה	קריאה קודמת	קריאה נוכחית	סה"כ צריכה בקוט"ש	מחיר לקוט"ש בא"ג	סה"כ לתשלום
פרטי חשבון עבור תאריכים:						
777	פסגה	01/01/20	31/01/20	-15.35	93.10	14.29 ₪
778	גבע	3,399.11	3,399.12	-0.008	56.22	0.00 ₪
779	שפל	2,180.48	2,211.78	-31.30	34.70	10.86 ₪

**20104 - 8 - (0x0)00025057 TIS קומה**

סוג תעריף	סוג צריכה	קריאה קודמת	קריאה נוכחית	סה"כ צריכה בקוט"ש	מחיר לקוט"ש בא"ג	סה"כ לתשלום
פרטי חשבון עבור תאריכים:						
777	פסגה	01/01/20	31/01/20	-128.05	93.10	119.22 ₪
778	גבע	2,386.76	2,454.31	-67.55	56.22	37.98 ₪
779	שפל	5,449.53	5,951.02	-501.49	34.70	174.02 ₪

**2010126 קומה 11- הורבית, אבן אוזו (תוספת) - 1 - (0x0)00025315**

סוג תעריף	סוג צריכה	קריאה קודמת	קריאה נוכחית	סה"כ צריכה בקוט"ש	מחיר לקוט"ש בא"ג	סה"כ לתשלום
פרטי חשבון עבור תאריכים:						
777	פסגה	01/01/20	31/01/20	-8.54	93.10	7.95 ₪
778	גבע	3,128.38	3,128.37	0.010	56.22	0.01 ₪
779	שפל	5,714.33	5,789.51	-75.18	34.70	26.09 ₪



**קומה 2010361 - לינת הכדורגל - 2 - 00025315(0x0)**

סוג תעריף	סוג צריכה	קריאה קודמת	קריאה נוכחית	סה"כ צריכה בקוט"ש	מחיר לקוט"ש בא"ג	סה"כ לתשלום
פרטי חשבון עבור תאריכים:						
777	פסגה	01/01/20	31/01/20	-140.26	93.10	15,170.16
778	גבע	7,615.33	7,620.08	-4.75	56.22	15,029.90
779	שפל	9,284.93	9,644.83	-359.90	34.70	15,029.90
						-130.58
						-2.67
						-124.89

**קומה 12-טלדן+טידינט - 3 - 00025315(0x0)**

סוג תעריף	סוג צריכה	קריאה קודמת	קריאה נוכחית	סה"כ צריכה בקוט"ש	מחיר לקוט"ש בא"ג	סה"כ לתשלום
פרטי חשבון עבור תאריכים:						
777	פסגה	01/01/20	31/01/20	-625.35	93.10	134,147.04
778	גבע	50,292.25	50,615.14	-322.88	56.22	133,521.68
779	שפל	55,509.22	57,789.45	-2,280.23	34.70	50,292.25
						-582.20
						-181.53
						-791.24

**קומה 2010384 - יואל שטרן - 4 - 00025315(0x0)**

סוג תעריף	סוג צריכה	קריאה קודמת	קריאה נוכחית	סה"כ צריכה בקוט"ש	מחיר לקוט"ש בא"ג	סה"כ לתשלום
פרטי חשבון עבור תאריכים:						
777	פסגה	01/01/20	31/01/20	-31.54	93.10	8,177.38
778	גבע	1,946.93	1,946.93	0.00	56.22	8,145.83
779	שפל	2,359.14	2,517.74	-158.61	34.70	1,946.93
						-29.37
						0.00
						-55.04

**קומה 2010384 - 13-אורינט לוי - 5 - 00025315(0x0)**

סוג תעריף	סוג צריכה	קריאה קודמת	קריאה נוכחית	סה"כ צריכה בקוט"ש	מחיר לקוט"ש בא"ג	סה"כ לתשלום
פרטי חשבון עבור תאריכים:						
777	פסגה	01/01/20	31/01/20	0.00	93.10	6,597.07
778	גבע	2,504.92	2,504.92	0.00	56.22	6,597.07
779	שפל	5,043.17	5,043.17	0.00	34.70	2,504.92
						0.00
						0.00
						0.00

**קומה 2010048 - 13-גליק האופטמן - 6 - 00025315(0x0)**

סוג תעריף	סוג צריכה	קריאה קודמת	קריאה נוכחית	סה"כ צריכה בקוט"ש	מחיר לקוט"ש בא"ג	סה"כ לתשלום
פרטי חשבון עבור תאריכים:						
777	פסגה	01/01/20	31/01/20	-159.47	93.10	12,833.99
778	גבע	3,111.30	3,124.86	-13.56	56.22	12,674.52
779	שפל	4,037.97	4,367.25	-329.28	34.70	3,111.30
						-148.47
						-7.62
						-114.26





**2010050 קומה 13-משה שינו שרים - 7 - (0x0)00025315**

סוג תעריף	סוג צריכה	קריאה קודמת	קריאה נוכחית	סה"כ צריכה בקוט"ש	מחיר לקוט"ש בא"ג	סה"כ לתשלום
פרטי חשבון עבור תאריכים:			31/01/20	01/01/20		
777	פסגה	3,567.20	3,572.69	-5.49	93.10	₪ -5.11
778	גבע	1,279.84	1,279.84	0.00	56.22	₪ 0.00
779	שפל	1,528.95	1,596.37	-67.42	34.70	₪ -23.40

**2010350 קומה 13-טריידומטיקס - 8 - (0x0)00025315**

סוג תעריף	סוג צריכה	קריאה קודמת	קריאה נוכחית	סה"כ צריכה בקוט"ש	מחיר לקוט"ש בא"ג	סה"כ לתשלום
פרטי חשבון עבור תאריכים:			31/01/20	01/01/20		
777	פסגה	37,926.97	38,562.00	-635.04	93.10	₪ -591.22
778	גבע	13,765.07	13,852.63	-87.56	56.22	₪ -49.23
779	שפל	23,566.58	25,516.49	-1,949.91	34.70	₪ -676.62

**ראשי שנאי 1 - 1 - (0x0)13127974**

סוג תעריף	סוג צריכה	קריאה קודמת	קריאה נוכחית	סה"כ צריכה בקוט"ש	מחיר לקוט"ש בא"ג	סה"כ לתשלום
פרטי חשבון עבור תאריכים:			31/01/20	01/01/20		
777	פסגה	2,551,146.57	2,561,758.67	10,612.10	93.10	₪ 9,879.87
778	גבע	629,310.52	631,333.92	2,023.40	56.22	₪ 1,137.56
779	שפל	980,097.99	1,011,799.79	31,701.80	34.70	₪ 11,000.52

**סה"כ לדירה:**

פסגה	גבע	שפל	סה"כ	שיא ביקוש
21,879.21	7,504.10	63,348.76	92,732.07	323.60
₪ 20,369.54	₪ 4,218.80	₪ 21,982.02	₪ 46,570.37	

סה"כ צריכה  
סה"כ לתשלום

0.00 ₪	<b>תשלום קבוע</b>	
0.00 ₪	<b>תשלום עבור גודל חיבור בKVA (0x0)</b>	
46,570.37 ₪	<b>סה"כ לתשלום</b>	<b>לא כולל מע"מ</b>



13/02/20 תאריך הפקה:  
 31/01/20 תאריך קריאה נוכחית:  
 01/01/20 תאריך קריאה קודמת:

שם דייר: מיזוג אוויר (גג) למידע בלבד  
 שם אתר: מגדלי בסר

**לקוח/ה נכבד/ה, אנו מתכבדים להגיש את חישוב צריכת החשמל לתקופה 01/01/20 - 31/01/20:**

**לוח משאבות ומפוחים - גג מערב - 1 - 00024530 (0x0)**

סוג תעריף	סוג צריכה	קריאה קודמת	קריאה נוכחית	סה"כ צריכה בקוט"ש	מחיר לקוט"ש בא"ג	סה"כ לתשלום
פרטי חשבון עבור תאריכים:			01/01/20	31/01/20		
777	פסגה	2,229,352.01	2,234,535.96	5,183.95	93.10	4,826.26 ₪
778	גבע	1,205,847.68	1,207,776.86	1,929.18	56.22	1,084.59 ₪
779	שפל	1,575,283.59	1,591,951.51	16,667.92	34.70	5,783.77 ₪

**ראשי מ"א (צילרים 1,3) קומה 25 - 1 - 00024550 (0x0)**

סוג תעריף	סוג צריכה	קריאה קודמת	קריאה נוכחית	סה"כ צריכה בקוט"ש	מחיר לקוט"ש בא"ג	סה"כ לתשלום
פרטי חשבון עבור תאריכים:			01/01/20	31/01/20		
777	פסגה	6,368,894.20	6,371,611.56	2,717.36	93.10	2,529.86 ₪
778	גבע	2,319,780.12	2,321,047.04	1,266.92	56.22	712.26 ₪
779	שפל	2,261,289.44	2,271,443.88	10,154.44	34.70	3,523.59 ₪

**ראשי מ"א (צילרים 2,4) קומה 25 - 1 - 00024551 (0x0)**

סוג תעריף	סוג צריכה	קריאה קודמת	קריאה נוכחית	סה"כ צריכה בקוט"ש	מחיר לקוט"ש בא"ג	סה"כ לתשלום
פרטי חשבון עבור תאריכים:			01/01/20	31/01/20		
777	פסגה	6,423,748.08	6,427,807.00	4,058.92	93.10	3,778.85 ₪
778	גבע	2,703,467.56	2,704,913.28	1,445.72	56.22	812.78 ₪
779	שפל	3,177,410.16	3,190,746.32	13,336.16	34.70	4,627.65 ₪

**סה"כ לדייר:**

פסגה	גבע	שפל	סה"כ	שיא ביקוש
11,960.23	4,641.82	40,158.52	56,760.57	148.64
11,134.97 ₪	2,609.63 ₪	13,935.01 ₪	27,679.61 ₪	

סה"כ צריכה  
 סה"כ לתשלום

0.00 ₪	תשלום קבוע	
0.00 ₪	תשלום עבור גודל חיבור בKVA (0x0)	
27,679.61 ₪	סה"כ לתשלום	לא כולל מע"מ



התפלגות חיוב בש"ח לפי תעו"ז

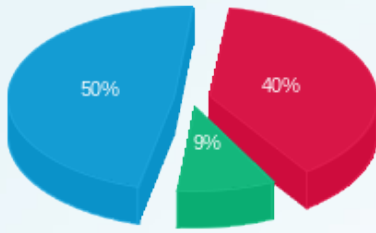

■ פסגה (11,134.97 ש"ח)  
■ גבע (2,609.63 ש"ח)  
■ שפל (13,935.01 ש"ח)

הסטוריית צריכה בקוט"ש

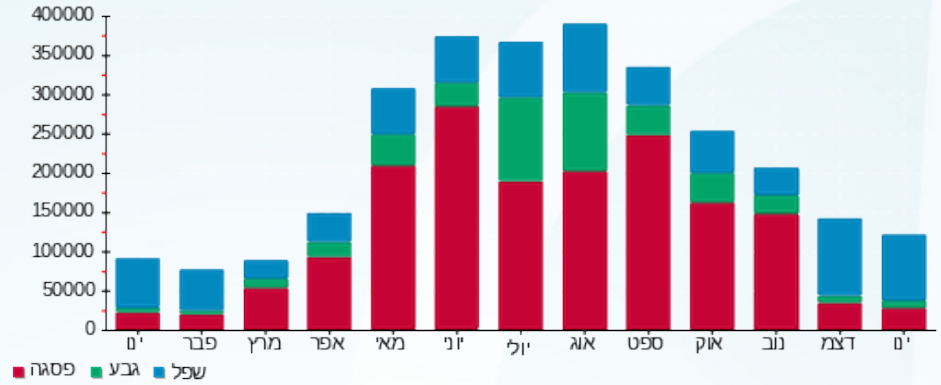

13/02/20 תאריך הפקה:  
 31/01/20 תאריך קריאה נוכחית:  
 01/01/20 תאריך קריאה קודמת:

שם דייר: פנוי (מ"א לובי ב.ס.ר. ר"ג-קומה 0)  
 שם אתר: מגדלי בסר

**לקוח/ה נכבד/ה, אנו מתכבדים להגיש את חישוב צריכת החשמל לתקופה 01/01/20 - 31/01/20:**

פנוי (מ"א לובי ב.ס.ר. ר"ג-קומה 0) - 1 - 00024877 (0x0)

סוג תעריף	סוג צריכה	קריאה קודמת	קריאה נוכחית	סה"כ צריכה בקוט"ש	מחיר לקוט"ש בא"ג	סה"כ לתשלום
		01/01/20	31/01/20	פרטי חשבון עבור תאריכים:		
777	פסגה	198,424.49	201,390.56	2,966.07	93.10	2,761.41 ₪
778	גבע	156,430.99	158,497.92	2,066.93	56.22	1,162.03 ₪
779	שפל	421,872.39	435,272.88	13,400.49	34.70	4,649.97 ₪

סה"כ לדייר:

פסגה	גבע	שפל	סה"כ	שיא ביקוש
2,966.07	2,066.93	13,400.49	18,433.49	36.89
2,761.41 ₪	1,162.03 ₪	4,649.97 ₪	8,573.41 ₪	

סה"כ צריכה  
סה"כ לתשלום

0.00 ₪	<b>תשלום קבוע</b>	
0.00 ₪	<b>תשלום עבור גודל חיבור בKVA (0x0)</b>	
8,573.41 ₪	<b>סה"כ לתשלום</b>	<b>לא כולל מע"מ</b>

התפלגות חיוב בש"ח לפי תע"ז

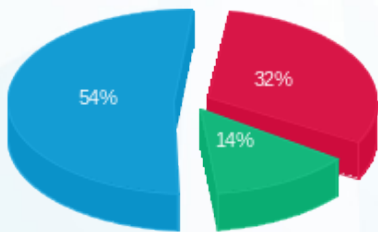

■ פסגה (2,761.41 ₪)  
 ■ גבע (1,162.03 ₪)  
 ■ שפל (4,649.97 ₪)

הסטוריית צריכה בקוט"ש

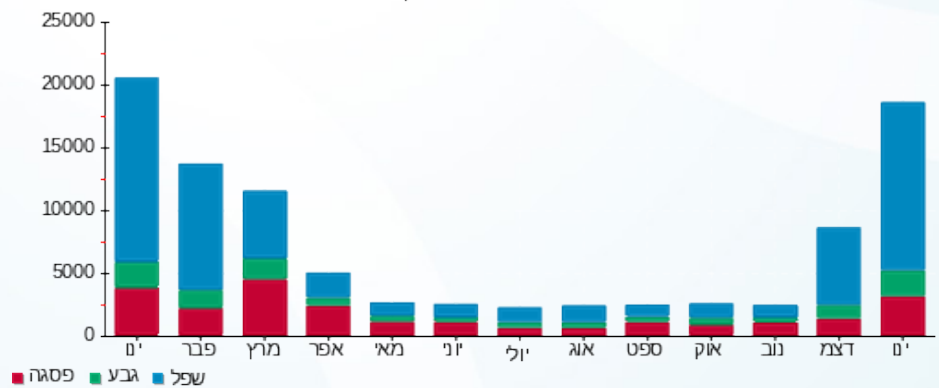

13/02/20 תאריך הפקדה:  
 31/01/20 תאריך קריאה נוכחית:  
 01/01/20 תאריך קריאה קודמת:

שם דייר: קומה 10-קומפדיה+מרפאת א.א.ג.  
 שם אתר: מגדלי בסר

**לקוח/ה נכבד/ה, אנו מתכבדים להגיש את חישוב צריכת החשמל לתקופה 01/01/20 - 31/01/20:**

קומה 10-קומפדיה+מרפאת א.א.ג. - 7 - 00024882(0x0)

סוג תעריף	סוג צריכה	קריאה קודמת	קריאה נוכחית	סה"כ צריכה בקוט"ש	מחיר לקוט"ש בא"ג	סה"כ לתשלום
פרטי חשבון עבור תאריכים:						
777	פסגה	01/01/20	31/01/20	37.44	93.10	34.86 ₪
778	גבע	1,388.09	1,398.07	9.99	56.22	5.61 ₪
779	שפל	2,768.20	2,888.32	120.12	34.70	41.68 ₪

סה"כ לדייר:

פסגה	גבע	שפל	סה"כ	שיא ביקוש
37.44	9.99	120.12	167.55	5.18
₪ 34.86	₪ 5.61	₪ 41.68	₪ 82.15	

סה"כ צריכה  
 סה"כ לתשלום

₪ 0.00	<b>תשלום קבוע</b>	
₪ 0.00	<b>תשלום עבור גודל חיבור בKVA (0x0)</b>	
₪ 82.15	<b>סה"כ לתשלום</b>	<b>לא כולל מע"מ</b>

התפלגות חיוב בש"ח לפי תעו"ז

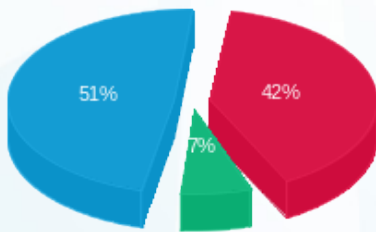

פסגה (₪ 34.86)  
 גבע (₪ 5.61)  
 שפל (₪ 41.68)

הסטוריית צריכה בקוט"ש

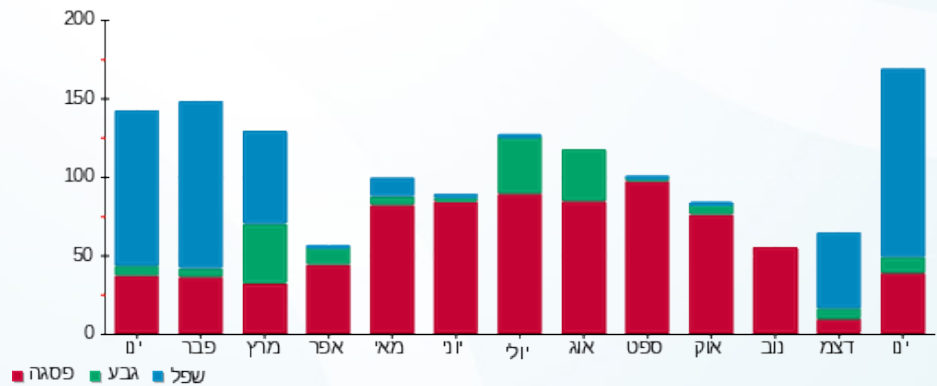

13/02/20 תאריך הפקה:  
 31/01/20 תאריך קריאה נוכחית:  
 01/01/20 תאריך קריאה קודמת:

שם דייר: קומה 14-דגש הנדסה + פריים מערכות  
 שם אתר: מגדלי בסר

לקוח/ה נכבד/ה, אנו מתכבדים להגיש את חישוב צריכת החשמל לתקופה 01/01/20 - 31/01/20:

קומה 14-דגש הנדסה + פריים מערכות - 4 - 00024869(0x0)

סוג תעריף	סוג צריכה	קריאה קודמת	קריאה נוכחית	סה"כ צריכה בקוט"ש	מחיר לקוט"ש בא"ג	סה"כ לתשלום
פרטי חשבון עבור תאריכים:						
777	פסגה	01/01/20	31/01/20	178.62	93.10	166.30 ₪
778	גבע	26,926.04	27,122.22	196.18	56.22	110.29 ₪
779	שפל	31,762.84	32,759.31	996.47	34.70	345.77 ₪

סה"כ לדייר:

פסגה	גבע	שפל	סה"כ	שיא ביקוש
178.62	196.18	996.47	1,371.27	20.68
166.30 ₪	110.29 ₪	345.77 ₪	622.37 ₪	

סה"כ צריכה  
 סה"כ לתשלום

0.00 ₪	תשלום קבוע	
0.00 ₪	תשלום עבור גודל חיבור בKVA (0x0)	
622.37 ₪	סה"כ לתשלום	לא כולל מע"מ

התפלגות חיוב בש"ח לפי תעו"ז

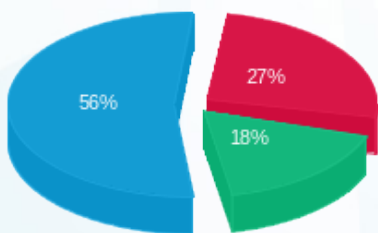

■ פסגה (166.30 ₪)  
 ■ גבע (110.29 ₪)  
 ■ שפל (345.77 ₪)

הסטוריית צריכה בקוט"ש

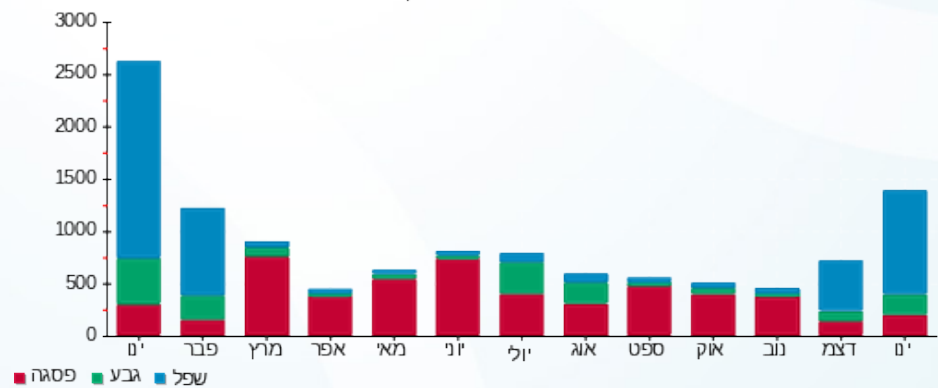

13/02/20 תאריך הפקדה:  
 31/01/20 תאריך קריאה נוכחית:  
 01/01/20 תאריך קריאה קודמת:

שם דייר: קומה 18 - פיגל - פרץ+אקרמן  
 שם אתר: מגדלי בסר

לקוח/ה נכבד/ה, אנו מתכבדים להגיש את חישוב צריכת החשמל לתקופה 01/01/20 - 31/01/20:

קומה 18 - פיגל - פרץ+אקרמן - 8 - 00024869 (0x0)

סוג תעריף	סוג צריכה	קריאה קודמת	קריאה נוכחית	סה"כ צריכה בקוט"ש	מחיר לקוט"ש בא"ג	סה"כ לתשלום
פרטי חשבון עבור תאריכים:						
777	פסגה	01/01/20	31/01/20	32.45	93.10	30.21 ₪
778	גבע	4,465.63	4,468.57	2.94	56.22	1.65 ₪
779	שפל	6,595.81	6,831.75	235.95	34.70	81.87 ₪

סה"כ לדייר:

פסגה	גבע	שפל	סה"כ	שיא ביקוש
32.45	2.94	235.95	271.33	4.96
₪ 30.21	₪ 1.65	₪ 81.87	₪ 113.74	

סה"כ צריכה  
 סה"כ לתשלום

₪ 0.00	תשלום קבוע	
₪ 0.00	תשלום עבור גודל חיבור בKVA (0x0)	
₪ 113.74	סה"כ לתשלום	לא כולל מע"מ

התפלגות חיוב בש"ח לפי תע"ז

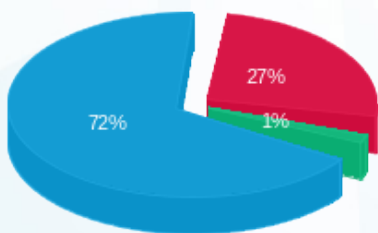

פסגה (₪ 30.21)  
 גבע (₪ 1.65)  
 שפל (₪ 81.87)

הסטוריית צריכה בקוט"ש

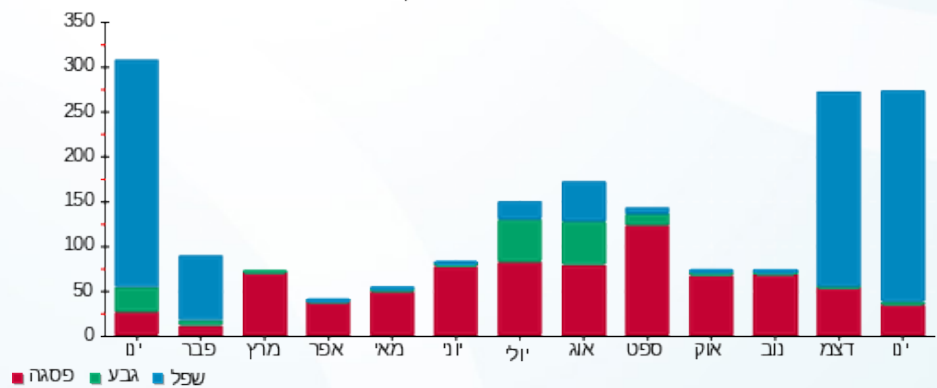

13/02/20 תאריך הפקה:  
 31/01/20 תאריך קריאה נוכחית:  
 01/01/20 תאריך קריאה קודמת:

שם דייר: קומה 23-אלישייב+אינפיניטי+נכסים  
 שם אתר: מגדלי בסר

**לקוח/ה נכבד/ה, אנו מתכבדים להגיש את חישוב צריכת החשמל לתקופה 01/01/20 - 31/01/20:**

**קומה 23-אלישייב+אינפיניטי+נכסים - 2 - 00024876(0x0)**

סוג תעריף	סוג צריכה	קריאה קודמת	קריאה נוכחית	סה"כ צריכה בקוט"ש	מחיר לקוט"ש בא"ג	סה"כ לתשלום
פרטי חשבון עבור תאריכים:						
777	פסגה	01/01/20	31/01/20	135.82	93.10	126.45 ₪
778	גבע	4,213.87	4,216.87	3.00	56.22	1.69 ₪
779	שפל	10,212.72	10,967.50	754.78	34.70	261.91 ₪

**סה"כ לדייר:**

פסגה	גבע	שפל	סה"כ	שיא ביקוש
135.82	3.00	754.78	893.60	17.79
126.45 ₪	1.69 ₪	261.91 ₪	390.04 ₪	

סה"כ צריכה  
 סה"כ לתשלום

0.00 ₪	<b>תשלום קבוע</b>	
0.00 ₪	<b>תשלום עבור גודל חיבור בKVA (0x0)</b>	
390.04 ₪	<b>סה"כ לתשלום</b>	<b>לא כולל מע"מ</b>

התפלגות חיוב בש"ח לפי תעו"ז

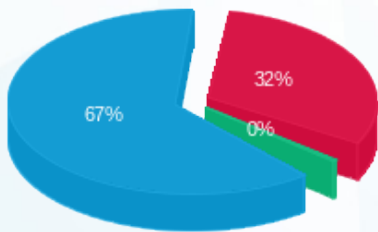

פסגה (126.45 ₪)  
 גבע (1.69 ₪)  
 שפל (261.91 ₪)

הסטוריית צריכה בקוט"ש

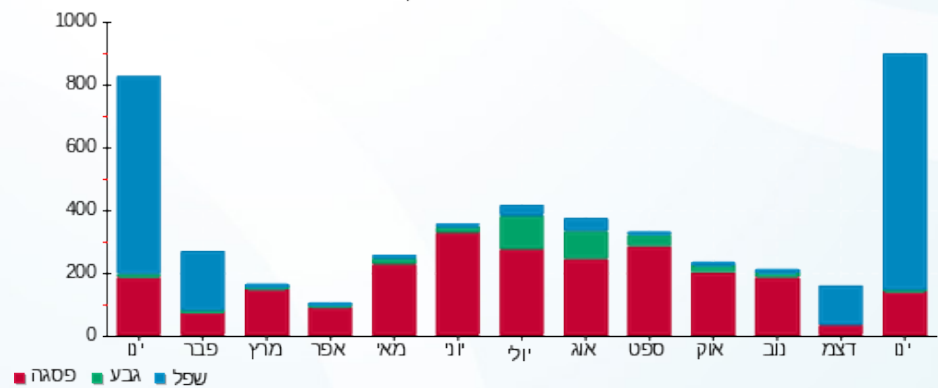

13/02/20 תאריך הפקדה:  
 31/01/20 תאריך קריאה נוכחית:  
 01/01/20 תאריך קריאה קודמת:

שם דייר: קומה 24-מ"א  
 שם אתר: מגדלי בסר

**לקוח/ה נכבד/ה, אנו מתכבדים להגיש את חישוב צריכת החשמל לתקופה 01/01/20 - 31/01/20:**

קומה 24-מ"א - 8 - 00024876(0x0)

סה"כ לתשלום	מחיר לקוט"ש בא"ג	סה"כ צריכה בקוט"ש	קריאה נוכחית	קריאה קודמת	סוג צריכה	סוג תעריף
			31/01/20	01/01/20	פרטי חשבון עבור תאריכים:	
0.00 ₪	93.10	0.00	0.02	0.02	פסגה	777
0.00 ₪	56.22	0.00	500,000.00	500,000.00	גבע	778
0.00 ₪	34.70	0.0005	500,000.00	500,000.00	שפל	779

סה"כ לדייר:

שיא ביקוש	סה"כ	שפל	גבע	פסגה
0.001	0.0005	0.0005	0.00	0.00
	0.00 ₪	0.00 ₪	0.00 ₪	0.00 ₪

סה"כ צריכה  
 סה"כ לתשלום

0.00 ₪	<b>תשלום קבוע</b>	
0.00 ₪	<b>תשלום עבור גודל חיבור בKVA (0x0)</b>	
0.00 ₪	<b>סה"כ לתשלום</b>	<b>לא כולל מע"מ</b>

התפלגות חיוב בש"ח לפי תע"ז



- פסגה (0.00 ₪)
- גבע (0.00 ₪)
- שפל (0.0002 ₪)

הסטוריית צריכה בקוט"ש

