



16/02/20 תאריך הפקדה:
 29/01/20 תאריך קריאה נוכחית:
 01/01/20 תאריך קריאה קודמת:

שם דייר: אניס פרחת
 שם אתר: סאמיט 5 כרמיאל

לקוח/ה נכבד/ה, אנו מתכבדים להגיש את חישוב צריכת החשמל לתקופה 29/01/20 - 01/01/20:

אניס פרחת - 1 - 13127942(0x0)

סוג תעריף	סוג צריכה	קריאה קודמת	קריאה נוכחית	סה"כ צריכה בקוט"ש	מחיר לקוט"ש בא"ג	סה"כ לתשלום
פרטי חשבון עבור תאריכים:						
777	פסגה	01/01/20	29/01/20	77.40	93.10	72.06 ₪
778	גבע	1,026.30	1,033.00	6.70	56.22	3.77 ₪
779	שפל	2,308.90	2,414.20	105.30	34.70	36.54 ₪

סה"כ לדייר:

פסגה	גבע	שפל	סה"כ	שיא ביקוש
77.40	6.70	105.30	189.40	
₪ 72.06	₪ 3.77	₪ 36.54	₪ 112.37	

סה"כ צריכה
 סה"כ לתשלום

₪ 36.10	תשלום קבוע	
₪ 0.00	תשלום עבור גודל חיבור בKVA (0x0)	
₪ 148.47	סה"כ לתשלום	לא כולל מע"מ

התפלגות חיוב בש"ח לפי תע"ז

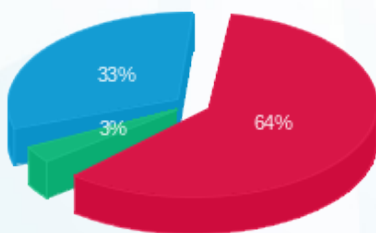

פסגה (₪ 72.06) ■
 גבע (₪ 3.77) ■
 שפל (₪ 36.54) ■

הסטוריית צריכה בקוט"ש

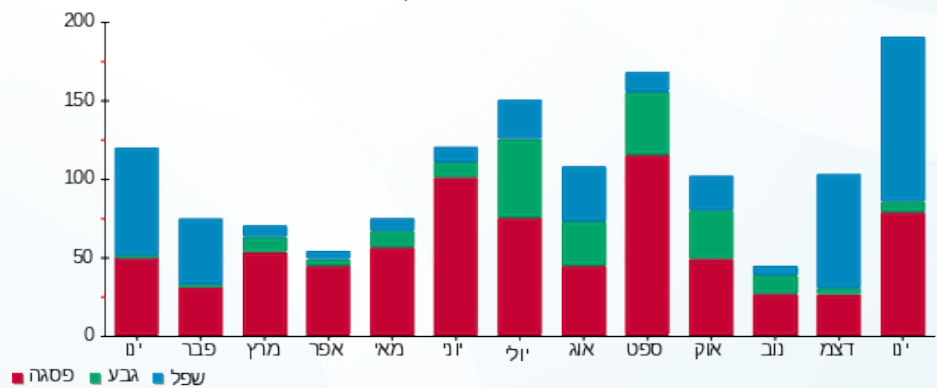



16/02/20 תאריך הפקדה:
 29/01/20 תאריך קריאה נוכחית:
 01/01/20 תאריך קריאה קודמת:

שם דייר: גירפה משלוחים וניהול
 שם אתר: סאמיט 5 כרמיאל

לקוח/ה נכבד/ה, אנו מתכבדים להגיש את חישוב צריכת החשמל לתקופה 01/01/20 - 29/01/20:

גירפה משלוחים וניהול - 1 - 14014369(0x0)

סוג תעריף	סוג צריכה	קריאה קודמת	קריאה נוכחית	סה"כ צריכה בקוט"ש	מחיר לקוט"ש בא"ג	סה"כ לתשלום
פרטי חשבון עבור תאריכים:						
777	פסגה	01/01/20	29/01/20	29.30	93.10	27.28 ₪
778	גבע	3,258.70	3,268.80	10.10	56.22	5.68 ₪
779	שפל	5,772.90	6,022.90	250.00	34.70	86.75 ₪

סה"כ לדייר:

פסגה	גבע	שפל	סה"כ	שיא ביקוש
29.30	10.10	250.00	289.40	
27.28 ₪	5.68 ₪	86.75 ₪	119.71 ₪	

סה"כ צריכה
 סה"כ לתשלום

36.10 ₪	תשלום קבוע	
0.00 ₪	תשלום עבור גודל חיבור בKVA (0x0)	
155.81 ₪	סה"כ לתשלום	לא כולל מע"מ

התפלגות חיוב בש"ח לפי תעו"ז

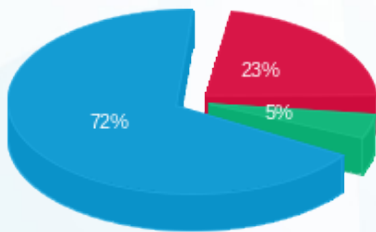

פסגה (27.28 ₪) 72%
 גבע (5.68 ₪) 23%
 שפל (86.75 ₪) 5%

הסטוריית צריכה בקוט"ש

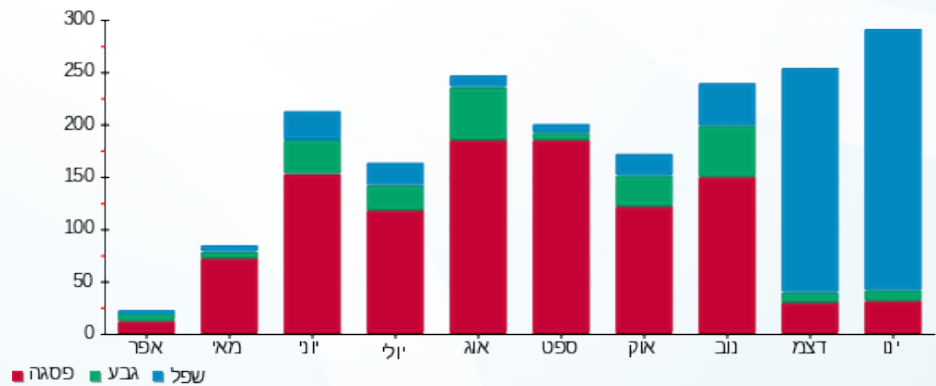

16/02/20 תאריך הפקה:
 29/01/20 תאריך קריאה נוכחית:
 01/01/20 תאריך קריאה קודמת:

שם דייר: דאהר מאדי
 שם אתר: סאמיט 5 כרמיאל

לקוח/ה נכבד/ה, אנו מתכבדים להגיש את חישוב צריכת החשמל לתקופה 01/01/20 - 29/01/20:

דאהר מאדי - 1 - 14158976(0x0)

סוג תעריף	סוג צריכה	קריאה קודמת	קריאה נוכחית	סה"כ צריכה בקוט"ש	מחיר לקוט"ש בא"ג	סה"כ לתשלום
פרטי חשבון עבור תאריכים:						
777	פסגה	01/01/20	29/01/20	93.40	93.10	86.96 ₪
778	גבע	6,880.40	6,901.50	21.10	56.22	11.86 ₪
779	שפל	14,833.80	15,509.00	675.20	34.70	234.29 ₪

סה"כ לדייר:

פסגה	גבע	שפל	סה"כ	שיא ביקוש
93.40	21.10	675.20	789.70	
86.96 ₪	11.86 ₪	234.29 ₪	333.11 ₪	

סה"כ צריכה
 סה"כ לתשלום

36.10 ₪	תשלום קבוע	
0.00 ₪	תשלום עבור גודל חיבור בKVA (0x0)	
369.21 ₪	סה"כ לתשלום	לא כולל מע"מ

התפלגות חיוב בש"ח לפי תעו"ז

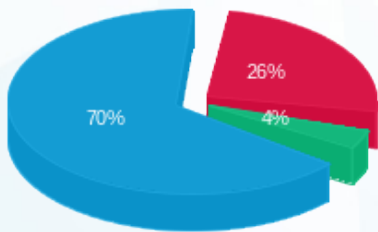

פסגה (86.96 ₪) 70%
 גבע (11.86 ₪) 26%
 שפל (234.29 ₪) 4%

הסטוריית צריכה בקוט"ש

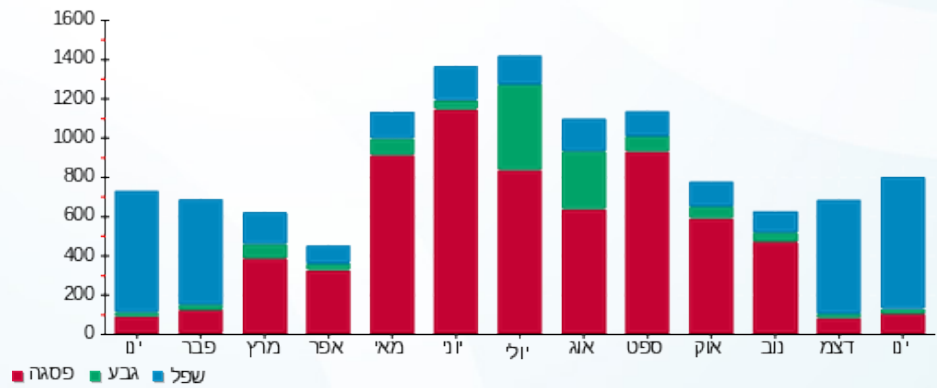



16/02/20 תאריך הפקה:
 29/01/20 תאריך קריאה נוכחית:
 01/01/20 תאריך קריאה קודמת:

שם דייר: המסיע אתי
 שם אתר: סאמיט 5 כרמיאל

לקוח/ה נכבד/ה, אנו מתכבדים להגיש את חישוב צריכת החשמל לתקופה 29/01/20 - 01/01/20:

המסיע אתי - 1 - 13127951(0x0)

סוג תעריף	סוג צריכה	קריאה קודמת	קריאה נוכחית	סה"כ צריכה בקוט"ש	מחיר לקוט"ש בא"ג	סה"כ לתשלום
פרטי חשבון עבור תאריכים:						
777	פסגה	01/01/20	29/01/20	120.90	93.10	112.56 ₪
778	גבע	3,932.30	3,970.80	38.50	56.22	21.64 ₪
779	שפל	5,821.00	6,183.70	362.70	34.70	125.86 ₪

סה"כ לדייר:

פסגה	גבע	שפל	סה"כ	שיא ביקוש
120.90	38.50	362.70	522.10	
112.56 ₪	21.64 ₪	125.86 ₪	260.06 ₪	

סה"כ צריכה
 סה"כ לתשלום

36.10 ₪	תשלום קבוע	
0.00 ₪	תשלום עבור גודל חיבור בKVA (0x0)	
296.16 ₪	סה"כ לתשלום	לא כולל מע"מ

התפלגות חיוב בש"ח לפי תעו"ז

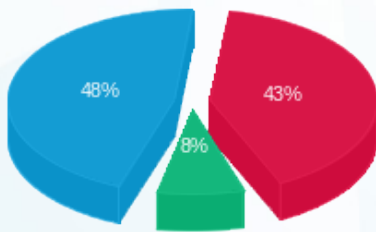

פסגה (112.56 ₪) 48%
 גבע (21.64 ₪) 8%
 שפל (125.86 ₪) 43%

הסטוריית צריכה בקוט"ש

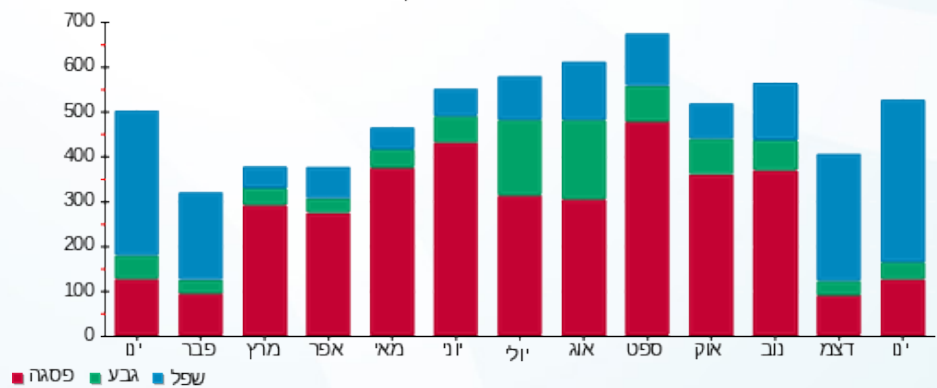



16/02/20 תאריך הפקדה:
 29/01/20 תאריך קריאה נוכחית:
 01/01/20 תאריך קריאה קודמת:

שם דייר: הנוקר ביטחון בע"מ
 שם אתר: סאמיט 5 כרמיאל

לקוח/ה נכבד/ה, אנו מתכבדים להגיש את חישוב צריכת החשמל לתקופה 01/01/20 - 29/01/20:

1 - 14152630(0x0)

סוג תעריף	סוג צריכה	קריאה קודמת	קריאה נוכחית	סה"כ צריכה בקוט"ש	מחיר לקוט"ש בא"ג	סה"כ לתשלום
פרטי חשבון עבור תאריכים:						
777	פסגה	01/01/20	29/01/20	45.00	93.10	14,854.40
778	גבע	3,360.70	3,380.50	19.80	56.22	14,899.40
779	שפל	8,563.50	9,078.70	515.20	34.70	14,854.40

סה"כ לדייר:

פסגה	גבע	שפל	סה"כ	שיא ביקוש
45.00	19.80	515.20	580.00	
14,854.40	14,899.40	14,854.40	231.80	178.77

סה"כ צריכה
 סה"כ לתשלום

36.10	תשלום קבוע	
0.00	תשלום עבור גודל חיבור בKVA (0x0)	
267.90	סה"כ לתשלום	לא כולל מע"מ

התפלגות חיוב בש"ח לפי תע"ז

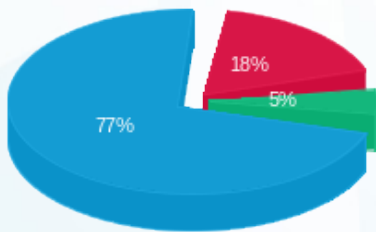

פסגה (178.77 ₪) 5%
 גבע (41.90 ₪) 18%
 שפל (11.13 ₪) 77%

הסטוריית צריכה בקוט"ש

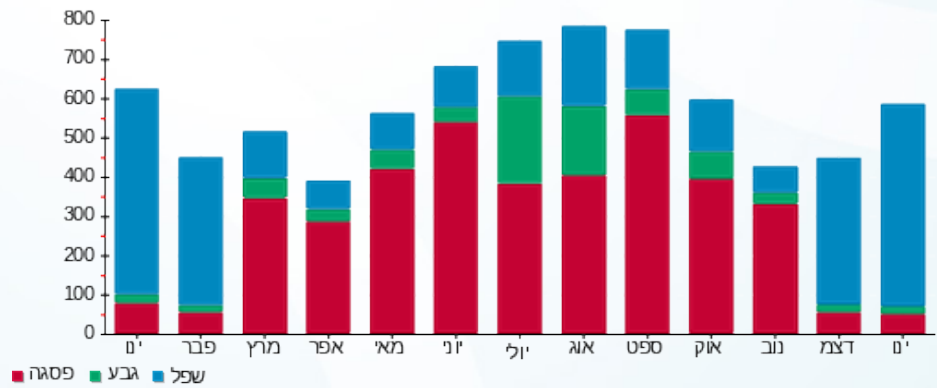



16/02/20 תאריך הפקה:
 29/01/20 תאריך קריאה נוכחית:
 01/01/20 תאריך קריאה קודמת:

שם דייר: חברת אינפינטי
 שם אתר: סאמיט 5 כרמיאל

לקוח/ה נכבד/ה, אנו מתכבדים להגיש את חישוב צריכת החשמל לתקופה 29/01/20 - 01/01/20:

חברת אינפינטי - 1 - 13127945 (0x0)

סוג תעריף	סוג צריכה	קריאה קודמת	קריאה נוכחית	סה"כ צריכה בקוט"ש	מחיר לקוט"ש בא"ג	סה"כ לתשלום
פרטי חשבון עבור תאריכים:						
777	פסגה	01/01/20	29/01/20	135.50	93.10	126.15 ₪
778	גבע	5,934.76	5,970.56	35.80	56.22	20.13 ₪
779	שפל	14,613.86	15,012.56	398.70	34.70	138.35 ₪

סה"כ לדייר:

פסגה	גבע	שפל	סה"כ	שיא ביקוש
135.50	35.80	398.70	570.00	
126.15 ₪	20.13 ₪	138.35 ₪	284.63 ₪	

סה"כ צריכה
 סה"כ לתשלום

36.10 ₪	תשלום קבוע	
0.00 ₪	תשלום עבור גודל חיבור בKVA (0x0)	
320.73 ₪	סה"כ לתשלום	לא כולל מע"מ

התפלגות חיוב בש"ח לפי תעו"ז

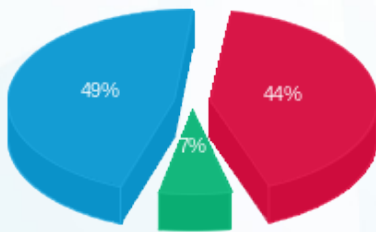

■ פסגה (126.15 ₪)
 ■ גבע (20.13 ₪)
 ■ שפל (138.35 ₪)

הסטוריית צריכה בקוט"ש

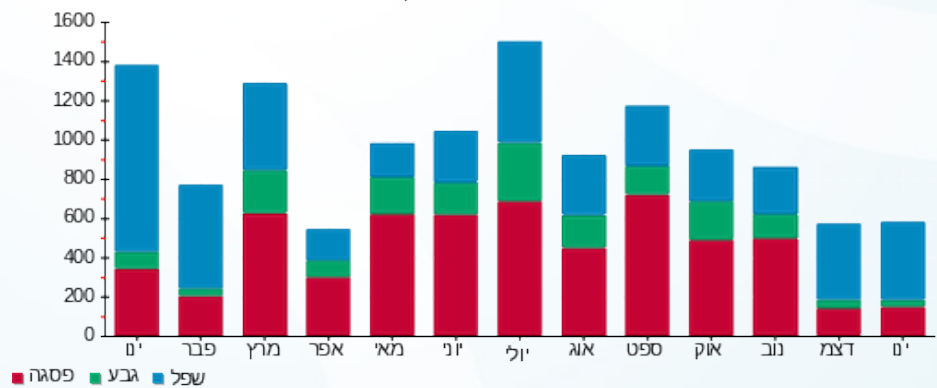

■ פסגה ■ גבע ■ שפל





16/02/20 תאריך הפקדה:
 29/01/20 תאריך קריאה נוכחית:
 01/01/20 תאריך קריאה קודמת:

שם דייר: טלוע אמין חסן
 שם אתר: סאמיט 5 כרמיאל

לקוח/ה נכבד/ה, אנו מתכבדים להגיש את חישוב צריכת החשמל לתקופה 01/01/20 - 29/01/20:

טלוע אמין חסן - 1 - 13127956(0x0)

סוג תעריף	סוג צריכה	קריאה קודמת	קריאה נוכחית	סה"כ צריכה בקוט"ש	מחיר לקוט"ש בא"ג	סה"כ לתשלום
פרטי חשבון עבור תאריכים:						
777	פסגה	01/01/20	29/01/20	21.00	93.10	19.55 ₪
778	גבע	252.50	256.10	3.60	56.22	2.02 ₪
779	שפל	724.20	894.00	169.80	34.70	58.92 ₪

סה"כ לדייר:

פסגה	גבע	שפל	סה"כ	שיא ביקוש
21.00	3.60	169.80	194.40	
19.55 ₪	2.02 ₪	58.92 ₪	80.50 ₪	

סה"כ צריכה
 סה"כ לתשלום

36.10 ₪	תשלום קבוע	
0.00 ₪	תשלום עבור גודל חיבור בKVA (0x0)	
116.60 ₪	סה"כ לתשלום	לא כולל מע"מ

התפלגות חיוב בש"ח לפי תעו"ז

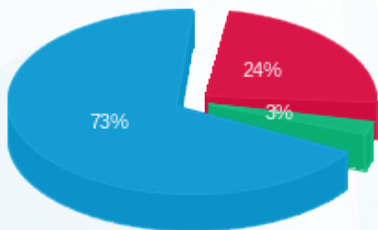

פסגה (19.55 ₪)
 גבע (2.02 ₪)
 שפל (58.92 ₪)

הסטוריית צריכה בקוט"ש

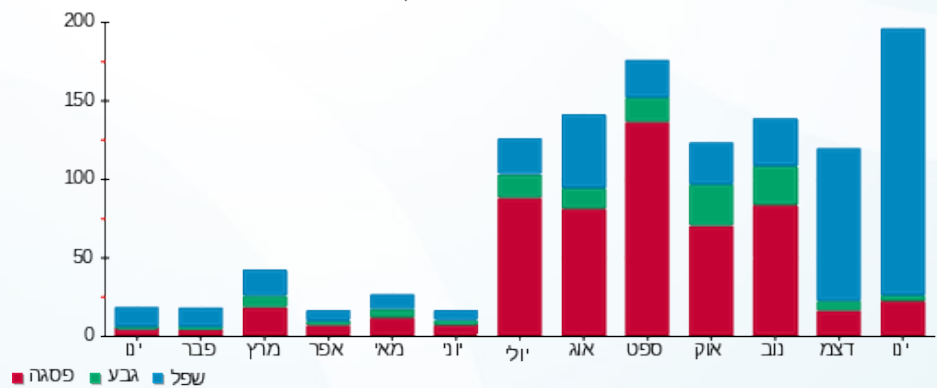

16/02/20 תאריך הפקה:
 29/01/20 תאריך קריאה נוכחית:
 01/01/20 תאריך קריאה קודמת:

שם דייר: יעד משכנתאות ופיננסים
 שם אתר: סאמיט 5 כרמיאל

לקוח/ה נכבד/ה, אנו מתכבדים להגיש את חישוב צריכת החשמל לתקופה 01/01/20 - 29/01/20:

יעד משכנתאות ופיננסים - 1 - 13127946(0x0)

סוג תעריף	סוג צריכה	קריאה קודמת	קריאה נוכחית	סה"כ צריכה בקוט"ש	מחיר לקוט"ש בא"ג	סה"כ לתשלום
פרטי חשבון עבור תאריכים:						
777	פסגה	01/01/20	29/01/20	24.60	93.10	22.90 ₪
778	גבע	2,137.00	2,145.90	8.90	56.22	5.00 ₪
779	שפל	6,454.02	6,594.82	140.80	34.70	48.86 ₪

סה"כ לדייר:

פסגה	גבע	שפל	סה"כ	שיא ביקוש
24.60	8.90	140.80	174.30	
22.90 ₪	5.00 ₪	48.86 ₪	76.76 ₪	

סה"כ צריכה
 סה"כ לתשלום

36.10 ₪	תשלום קבוע	
0.00 ₪	תשלום עבור גודל חיבור בKVA (0x0)	
112.86 ₪	סה"כ לתשלום	לא כולל מע"מ

התפלגות חיוב בש"ח לפי תעו"ז

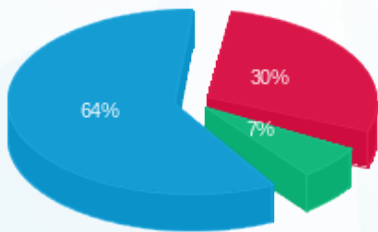

פסגה (22.90 ₪) 30%
 גבע (5.00 ₪) 7%
 שפל (48.86 ₪) 64%

הסטוריית צריכה בקוט"ש

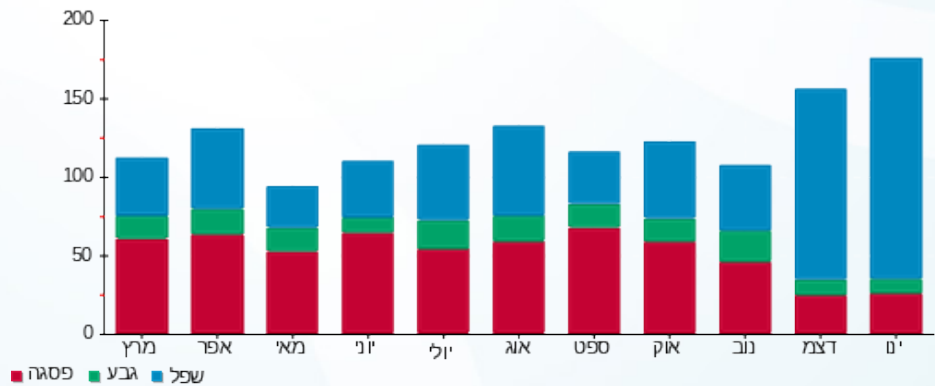

16/02/20 תאריך הפקה:
 29/01/20 תאריך קריאה נוכחית:
 01/01/20 תאריך קריאה קודמת:

שם דייר: מעדני נאות הכפר
 שם אתר: סאמיט 5 כרמיאל

לקוח/ה נכבד/ה, אנו מתכבדים להגיש את חישוב צריכת החשמל לתקופה 01/01/20 - 29/01/20:

מעדני נאות הכפר - 1 - 14158905(0x0)

סוג תעריף	סוג צריכה	קריאה קודמת	קריאה נוכחית	סה"כ צריכה בקוט"ש	מחיר לקוט"ש בא"ג	סה"כ לתשלום
פרטי חשבון עבור תאריכים:						
777	פסגה	01/01/20	29/01/20	18.50	93.10	17.22 ₪
778	גבע	1,351.80	1,354.40	2.60	56.22	1.46 ₪
779	שפל	2,959.10	3,046.70	87.60	34.70	30.40 ₪

סה"כ לדייר:

פסגה	גבע	שפל	סה"כ	שיא ביקוש
18.50	2.60	87.60	108.70	
17.22 ₪	1.46 ₪	30.40 ₪	49.08 ₪	

סה"כ צריכה
 סה"כ לתשלום

36.10 ₪	תשלום קבוע	
0.00 ₪	תשלום עבור גודל חיבור בKVA (0x0)	
85.18 ₪	סה"כ לתשלום	לא כולל מע"מ

התפלגות חיוב בש"ח לפי תעו"ז

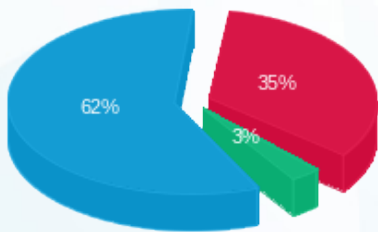

פסגה (17.22 ₪) 62%
 גבע (1.46 ₪) 35%
 שפל (30.40 ₪) 3%

הסטוריית צריכה בקוט"ש

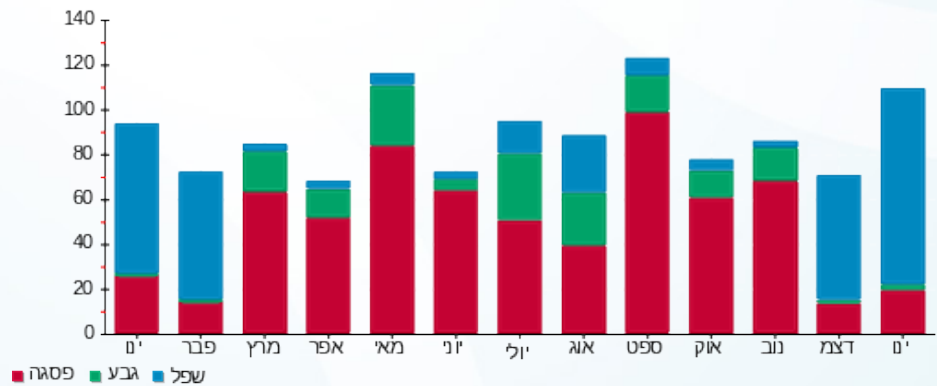



16/02/20

תאריך הפקה:

שם דייר: ס.מ גלעד שירותי כח אדם ניקיון ואבטחה

29/01/20

תאריך קריאה נוכחית:

שם אתר: סאמיט 5 כרמיאל

01/01/20

תאריך קריאה קודמת:

לקוח/ה נכבד/ה, אנו מתכבדים להגיש את חישוב צריכת החשמל לתקופה 01/01/20 - 29/01/20:

ס.מ גלעד שירותי כח אדם ניקיון ואבטחה - 1 - 14014428(0x0)

סוג תעריף	סוג צריכה	קריאה קודמת	קריאה נוכחית	סה"כ צריכה בקוט"ש	מחיר לקוט"ש בא"ג	סה"כ לתשלום
פרטי חשבון עבור תאריכים:						
777	פסגה	01/01/20	29/01/20	44.80	93.10	41.71 ₪
778	גבע	668.00	689.90	21.90	56.22	12.31 ₪
779	שפל	1,858.20	2,023.30	165.10	34.70	57.29 ₪

סה"כ לדייר:

פסגה	גבע	שפל	סה"כ	שיא ביקוש
44.80	21.90	165.10	231.80	
₪ 41.71	₪ 12.31	₪ 57.29	₪ 111.31	

סה"כ צריכה

סה"כ לתשלום

₪ 36.10	תשלום קבוע	
₪ 0.00	תשלום עבור גודל חיבור בKVA (0x0)	
₪ 147.41	סה"כ לתשלום	לא כולל מע"מ

התפלגות חיוב בש"ח לפי תעו"ז

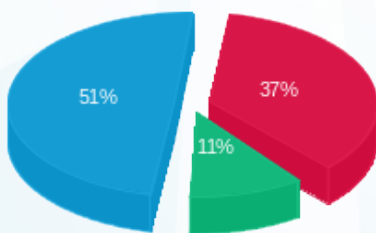

- פסגה (₪ 41.71)
- גבע (₪ 12.31)
- שפל (₪ 57.29)

הסטוריית צריכה בקוט"ש

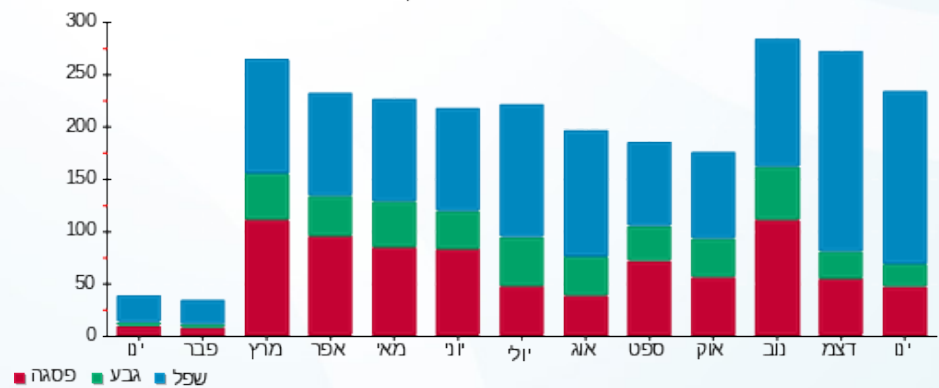



16/02/20 תאריך הפקדה:
 29/01/20 תאריך קריאה נוכחית:
 01/01/20 תאריך קריאה קודמת:

שם דייר: סרחן
 שם אתר: סאמיט 5 כרמיאל

לקוח/ה נכבד/ה, אנו מתכבדים להגיש את חישוב צריכת החשמל לתקופה 29/01/20 - 01/01/20:

סרחן - 1 - 14014438 (0x0)

סוג תעריף	סוג צריכה	קריאה קודמת	קריאה נוכחית	סה"כ צריכה בקוט"ש	מחיר לקוט"ש בא"ג	סה"כ לתשלום
פרטי חשבון עבור תאריכים:						
777	פסגה	01/01/20	29/01/20	110.90	93.10	103.25 ₪
778	גבע	2,768.00	2,782.10	14.10	56.22	7.93 ₪
779	שפל	7,814.60	8,323.20	508.60	34.70	176.48 ₪

סה"כ לדייר:

פסגה	גבע	שפל	סה"כ	שיא ביקוש
110.90	14.10	508.60	633.60	
103.25 ₪	7.93 ₪	176.48 ₪	287.66 ₪	

סה"כ צריכה
 סה"כ לתשלום

36.10 ₪	תשלום קבוע	
0.00 ₪	תשלום עבור גודל חיבור בKVA (0x0)	
323.76 ₪	סה"כ לתשלום	לא כולל מע"מ

התפלגות חיוב בש"ח לפי תעו"ז

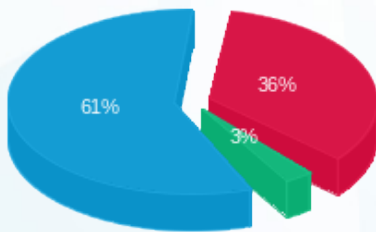

פסגה (103.25 ₪) 61%
 גבע (7.93 ₪) 3%
 שפל (176.48 ₪) 36%

הסטוריית צריכה בקוט"ש

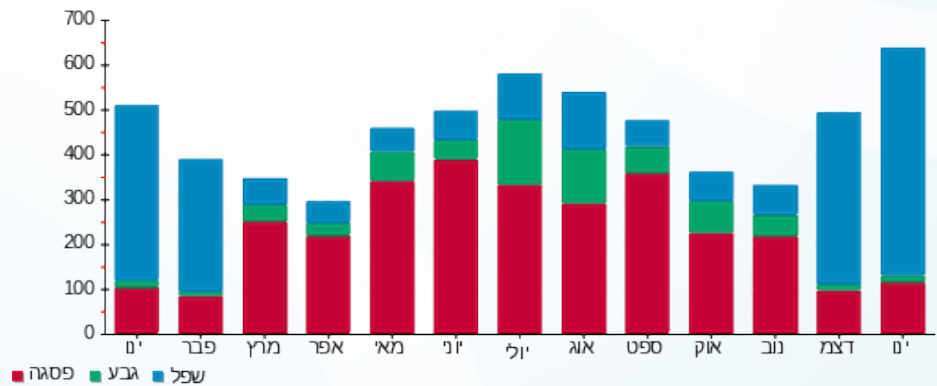



16/02/20 תאריך הפקה:
 29/01/20 תאריך קריאה נוכחית:
 01/01/20 תאריך קריאה קודמת:

שם דייר: עו"ד חוסאם סבית
 שם אתר: סאמיט 5 כרמיאל

לקוח/ה נכבד/ה, אנו מתכבדים להגיש את חישוב צריכת החשמל לתקופה 29/01/20 - 01/01/20:

עו"ד חוסאם סבית - 1 - 13127986(0x0)

סוג תעריף	סוג צריכה	קריאה קודמת	קריאה נוכחית	סה"כ צריכה בקוט"ש	מחיר לקוט"ש בא"ג	סה"כ לתשלום
פרטי חשבון עבור תאריכים:						
777	פסגה	01/01/20	29/01/20	2.80	93.10	2.61 ₪
778	גבע	500.10	501.50	1.40	56.22	0.79 ₪
779	שפל	1,226.00	1,236.30	10.30	34.70	3.57 ₪

סה"כ לדייר:

פסגה	גבע	שפל	סה"כ	שיא ביקוש
2.80	1.40	10.30	14.50	
2.61 ₪	0.79 ₪	3.57 ₪	6.97 ₪	

סה"כ צריכה
 סה"כ לתשלום

36.10 ₪	תשלום קבוע	
0.00 ₪	תשלום עבור גודל חיבור בKVA (0x0)	
43.07 ₪	סה"כ לתשלום	לא כולל מע"מ

התפלגות חיוב בש"ח לפי תעו"ז

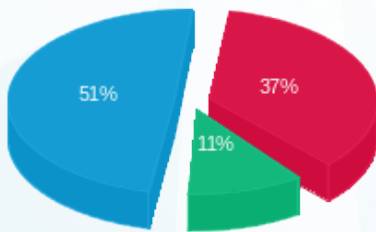

פסגה (2.61 ₪)
 גבע (0.79 ₪)
 שפל (3.57 ₪)

הסטוריית צריכה בקוט"ש

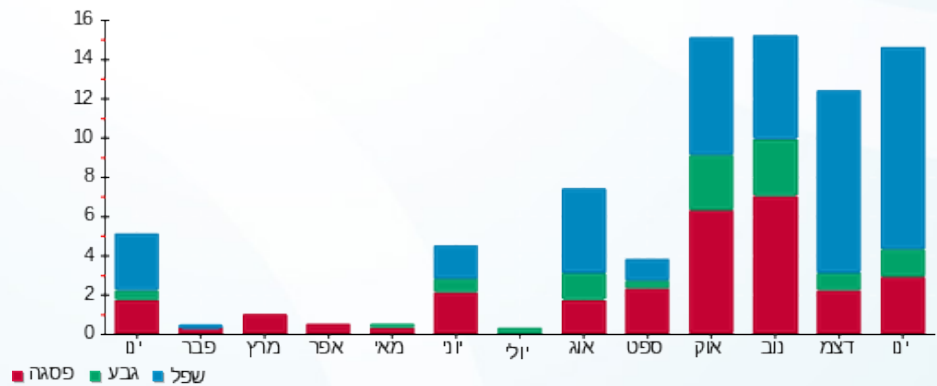



16/02/20 תאריך הפקה:
 29/01/20 תאריך קריאה נוכחית:
 01/01/20 תאריך קריאה קודמת:

שם דייר: עו"ד חוסאם סבית 1
 שם אתר: סאמיט 5 כרמיאל

לקוח/ה נכבד/ה, אנו מתכבדים להגיש את חישוב צריכת החשמל לתקופה 01/01/20 - 29/01/20:

1 - 13127949(0x0)

סוג תעריף	סוג צריכה	קריאה קודמת	קריאה נוכחית	סה"כ צריכה בקוט"ש	מחיר לקוט"ש בא"ג	סה"כ לתשלום
פרטי חשבון עבור תאריכים:						
777	פסגה	01/01/20	29/01/20	85.20	93.10	79.32 ₪
778	גבע	7,832.50	7,856.70	24.20	56.22	13.61 ₪
779	שפל	16,254.00	16,730.30	476.30	34.70	165.28 ₪

סה"כ לדייר:

פסגה	גבע	שפל	סה"כ	שיא ביקוש
85.20	24.20	476.30	585.70	
79.32 ₪	13.61 ₪	165.28 ₪	258.20 ₪	

סה"כ צריכה

סה"כ לתשלום

36.10 ₪	תשלום קבוע	
0.00 ₪	תשלום עבור גודל חיבור בKVA (0x0)	
294.30 ₪	סה"כ לתשלום	לא כולל מע"מ

התפלגות חיוב בש"ח לפי תעו"ז

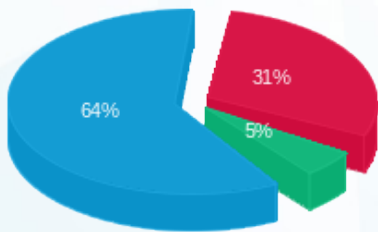

■ פסגה (79.32 ₪)
 ■ גבע (13.61 ₪)
 ■ שפל (165.28 ₪)

הסטוריית צריכה בקוט"ש

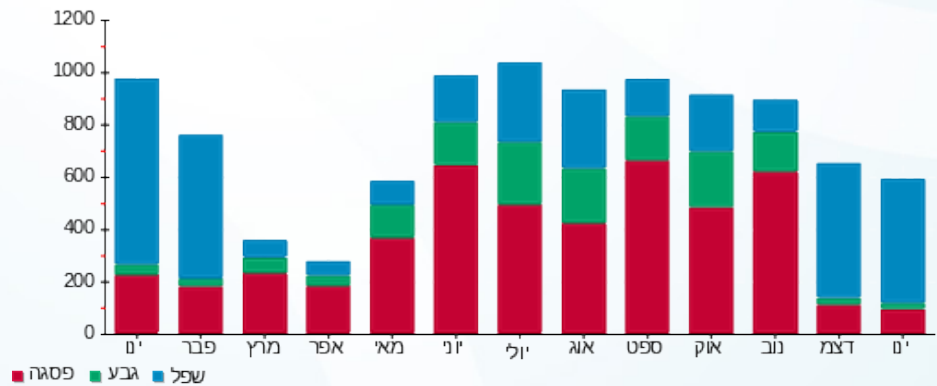



16/02/20 תאריך הפקה:
 29/01/20 תאריך קריאה נוכחית:
 01/01/20 תאריך קריאה קודמת:

שם דייר: עו"ד חוסאם סבית 2
 שם אתר: סאמיט 5 כרמיאל

לקוח/ה נכבד/ה, אנו מתכבדים להגיש את חישוב צריכת החשמל לתקופה 01/01/20 - 29/01/20:

1 - 13127960(0x0)

סוג תעריף	סוג צריכה	קריאה קודמת	קריאה נוכחית	סה"כ צריכה בקוט"ש	מחיר לקוט"ש בא"ג	סה"כ לתשלום
פרטי חשבון עבור תאריכים:						
777	פסגה	01/01/20	29/01/20	71.40	93.10	66.47 ₪
778	גבע	7,656.30	7,682.60	26.30	56.22	14.79 ₪
779	שפל	8,500.10	8,815.70	315.60	34.70	109.51 ₪

סה"כ לדייר:

פסגה	גבע	שפל	סה"כ	שיא ביקוש
71.40	26.30	315.60	413.30	
66.47 ₪	14.79 ₪	109.51 ₪	190.77 ₪	

סה"כ צריכה
 סה"כ לתשלום

36.10 ₪	תשלום קבוע	
0.00 ₪	תשלום עבור גודל חיבור בKVA (0x0)	
226.87 ₪	סה"כ לתשלום	לא כולל מע"מ

התפלגות חיוב בש"ח לפי תעו"ז

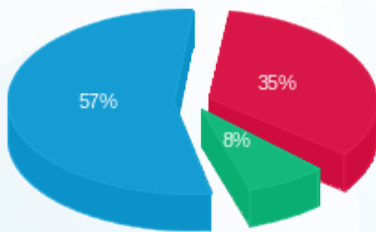

פסגה (66.47 ₪) 57%
 גבע (14.79 ₪) 8%
 שפל (109.51 ₪) 35%

הסטוריית צריכה בקוט"ש

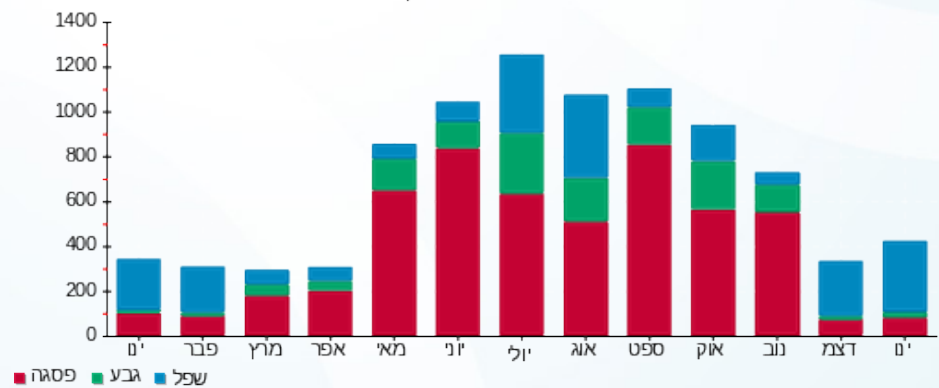

16/02/20 תאריך הפקה:
 29/01/20 תאריך קריאה נוכחית:
 01/01/20 תאריך קריאה קודמת:

שם דייר: עו"ד נוהד כאמל איברהים
 שם אתר: סאמיט 5 כרמיאל

לקוח/ה נכבד/ה, אנו מתכבדים להגיש את חישוב צריכת החשמל לתקופה 01/01/20 - 29/01/20:

עו"ד נוהד כאמל איברהים - 1 - 13127954(0x0)

סוג תעריף	סוג צריכה	קריאה קודמת	קריאה נוכחית	סה"כ צריכה בקוט"ש	מחיר לקוט"ש בא"ג	סה"כ לתשלום
פרטי חשבון עבור תאריכים:						
777	פסגה	01/01/20	29/01/20	6.90	93.10	6.42 ₪
778	גבע	1,148.20	1,152.10	3.90	56.22	2.19 ₪
779	שפל	2,476.30	2,522.50	46.20	34.70	16.03 ₪

סה"כ לדייר:

פסגה	גבע	שפל	סה"כ	שיא ביקוש
6.90	3.90	46.20	57.00	
6.42 ₪	2.19 ₪	16.03 ₪	24.65 ₪	

סה"כ צריכה
 סה"כ לתשלום

36.10 ₪	תשלום קבוע	
0.00 ₪	תשלום עבור גודל חיבור בKVA (0x0)	
60.75 ₪	סה"כ לתשלום	לא כולל מע"מ

התפלגות חיוב בש"ח לפי תעו"ז

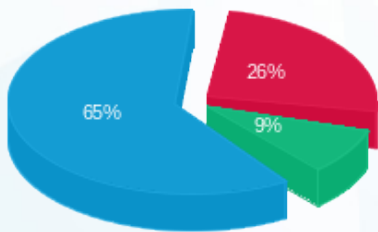

פסגה (6.42 ₪) 26%
 גבע (2.19 ₪) 9%
 שפל (16.03 ₪) 65%

הסטוריית צריכה בקוט"ש

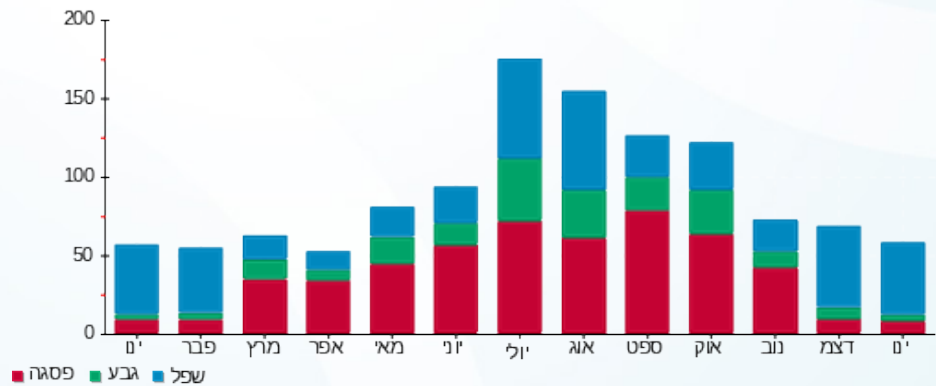



16/02/20

תאריך הפקדה:

שם דייר: עו"ד שאדי חסאן מגיד

29/01/20

תאריך קריאה נוכחית:

שם אתר: סאמיט 5 כרמיאל

01/01/20

תאריך קריאה קודמת:

לקוח/ה נכבד/ה, אנו מתכבדים להגיש את חישוב צריכת החשמל לתקופה 29/01/20 - 01/01/20:

1 - 13127996(0x0)

סוג תעריף	סוג צריכה	קריאה קודמת	קריאה נוכחית	סה"כ צריכה בקוט"ש	מחיר לקוט"ש בא"ג	סה"כ לתשלום
פרטי חשבון עבור תאריכים:						
777	פסגה	01/01/20	29/01/20	21.10	93.10	19.64 ₪
778	גבע	1,122.10	1,131.10	9.00	56.22	5.06 ₪
779	שפל	3,127.40	3,213.30	85.90	34.70	29.81 ₪

סה"כ לדייר:

פסגה	גבע	שפל	סה"כ	שיא ביקוש
21.10	9.00	85.90	116.00	
19.64 ₪	5.06 ₪	29.81 ₪	54.51 ₪	

סה"כ צריכה

סה"כ לתשלום

36.10 ₪	תשלום קבוע	
0.00 ₪	תשלום עבור גודל חיבור בKVA (0x0)	
90.61 ₪	סה"כ לתשלום	לא כולל מע"מ

התפלגות חיוב בש"ח לפי תע"ז

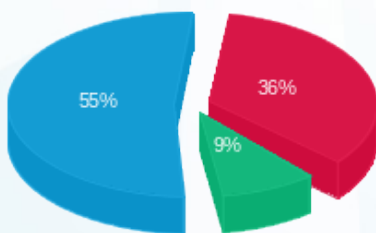

■ פסגה (19.64 ₪)
■ גבע (5.06 ₪)
■ שפל (29.81 ₪)

הסטוריית צריכה בקוט"ש

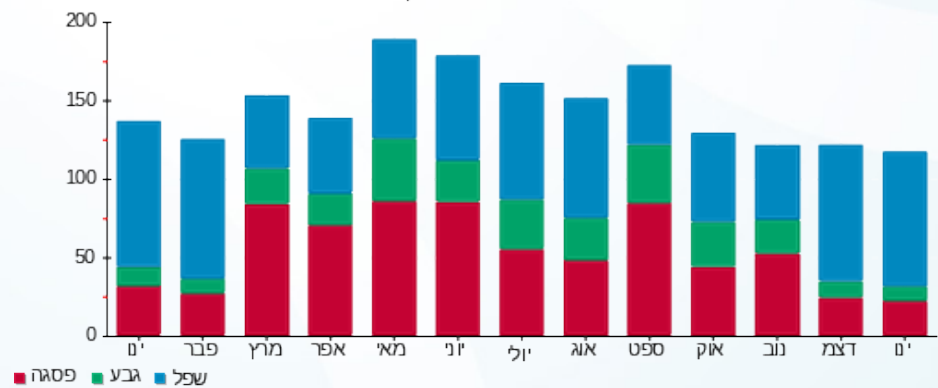

■ פסגה ■ גבע ■ שפל



16/02/20 תאריך הפקדה:
 29/01/20 תאריך קריאה נוכחית:
 01/01/20 תאריך קריאה קודמת:

שם דייר: עו"ד שאוקת גיזוואי
 שם אתר: סאמיט 5 כרמיאל

לקוח/ה נכבד/ה, אנו מתכבדים להגיש את חישוב צריכת החשמל לתקופה 29/01/20 - 01/01/20:

עו"ד שאוקת גיזוואי - 1 - 13127999(0x0)

סוג תעריף	סוג צריכה	קריאה קודמת	קריאה נוכחית	סה"כ צריכה בקוט"ש	מחיר לקוט"ש בא"ג	סה"כ לתשלום
פרטי חשבון עבור תאריכים:						
777	פסגה	01/01/20	29/01/20	89.20	93.10	83.05 ₪
778	גבע	1,711.30	1,724.50	13.20	56.22	7.42 ₪
779	שפל	5,195.00	5,531.20	336.20	34.70	116.66 ₪

סה"כ לדייר:

פסגה	גבע	שפל	סה"כ	שיא ביקוש
89.20	13.20	336.20	438.60	
83.05 ₪	7.42 ₪	116.66 ₪	207.13 ₪	

סה"כ צריכה
 סה"כ לתשלום

36.10 ₪	תשלום קבוע	
0.00 ₪	תשלום עבור גודל חיבור בKVA (0x0)	
243.23 ₪	סה"כ לתשלום	לא כולל מע"מ

התפלגות חיוב בש"ח לפי תעו"ז

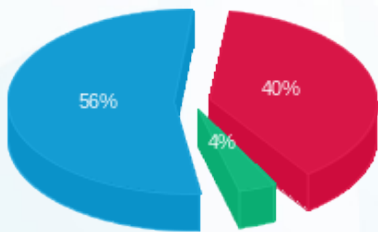

פסגה (83.05 ₪) - 56%
 גבע (7.42 ₪) - 4%
 שפל (116.66 ₪) - 40%

הסטוריית צריכה בקוט"ש

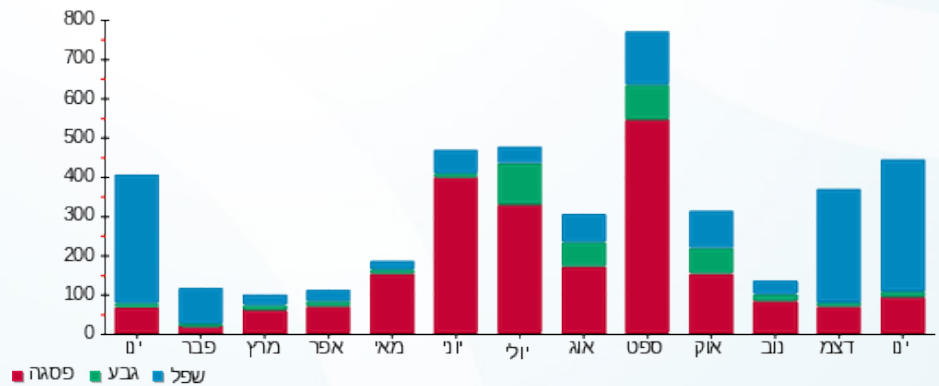

16/02/20 תאריך הפקה:
 29/01/20 תאריך קריאה נוכחית:
 01/01/20 תאריך קריאה קודמת:

שם דייר: פארס מונדר
 שם אתר: סאמיט 5 כרמיאל

לקוח/ה נכבד/ה, אנו מתכבדים להגיש את חישוב צריכת החשמל לתקופה 01/01/20 - 29/01/20:

פארס מונדר - 1 - 13127985(0x0)

סוג תעריף	סוג צריכה	קריאה קודמת	קריאה נוכחית	סה"כ צריכה בקוט"ש	מחיר לקוט"ש בא"ג	סה"כ לתשלום
פרטי חשבון עבור תאריכים:						
777	פסגה	01/01/20	29/01/20	6.50	93.10	6.05 ₪
778	גבע	997.90	999.30	1.40	56.22	0.79 ₪
779	שפל	2,849.80	2,878.00	28.20	34.70	9.79 ₪

סה"כ לדייר:

פסגה	גבע	שפל	סה"כ	שיא ביקוש
6.50	1.40	28.20	36.10	
6.05 ₪	0.79 ₪	9.79 ₪	16.62 ₪	

סה"כ צריכה
 סה"כ לתשלום

36.10 ₪	תשלום קבוע	
0.00 ₪	תשלום עבור גודל חיבור בKVA (0x0)	
52.72 ₪	סה"כ לתשלום	לא כולל מע"מ

התפלגות חיוב בש"ח לפי תעו"ז

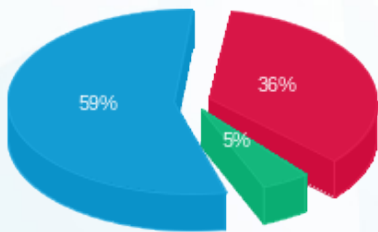

פסגה (6.05 ₪) 59%
 גבע (0.79 ₪) 36%
 שפל (9.79 ₪) 5%

הסטוריית צריכה בקוט"ש

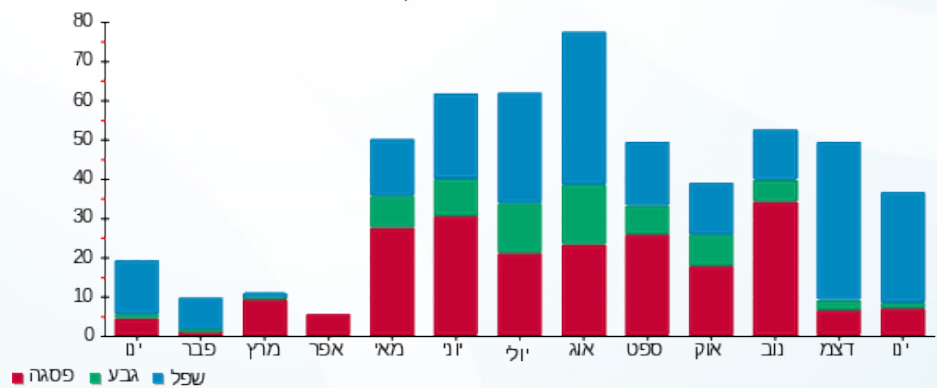



16/02/20 תאריך הפקה:
 29/01/20 תאריך קריאה נוכחית:
 01/01/20 תאריך קריאה קודמת:

שם דייר: פי.אייץ. איי נטוורקס
 שם אתר: סאמיט 5 כרמיאל

לקוח/ה נכבד/ה, אנו מתכבדים להגיש את חישוב צריכת החשמל לתקופה 29/01/20 - 01/01/20:

1 - 14014390 (0x0)

סוג תעריף	סוג צריכה	קריאה קודמת	קריאה נוכחית	סה"כ צריכה בקוט"ש	מחיר לקוט"ש בא"ג	סה"כ לתשלום
פרטי חשבון עבור תאריכים:						
777	פסגה	01/01/20	29/01/20	523.00	93.10	486.91 ₪
778	גבע	32,864.70	33,095.70	231.00	56.22	129.87 ₪
779	שפל	97,504.20	99,334.20	1,830.00	34.70	635.01 ₪

סה"כ לדיר:

פסגה	גבע	שפל	סה"כ	שיא ביקוש
523.00	231.00	1,830.00	2,584.00	
486.91 ₪	129.87 ₪	635.01 ₪	1,251.79 ₪	

סה"כ צריכה
 סה"כ לתשלום

200.95 ₪	תשלום קבוע	
0.00 ₪	תשלום עבור גודל חיבור בKVA (0x0)	
1,452.74 ₪	סה"כ לתשלום	לא כולל מע"מ

התפלגות חיוב בש"ח לפי תע"ז

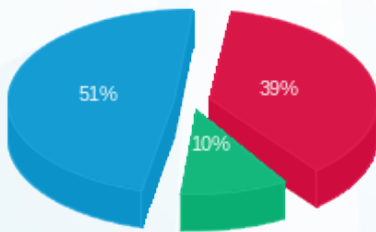

■ פסגה (486.91 ₪)
 ■ גבע (129.87 ₪)
 ■ שפל (635.01 ₪)

הסטוריית צריכה בקוט"ש

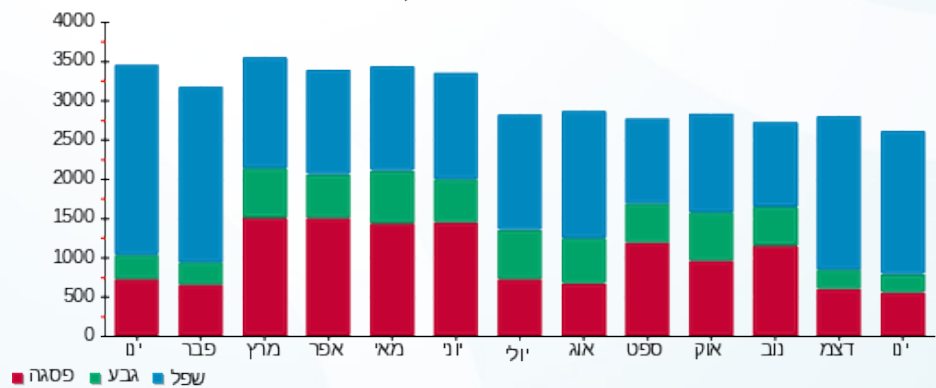



16/02/20 תאריך הפקה:
 29/01/20 תאריך קריאה נוכחית:
 01/01/20 תאריך קריאה קודמת:

שם דייר: פסגה שירותי רווחה 1
 שם אתר: סאמיט 5 כרמיאל

לקוח/ה נכבד/ה, אנו מתכבדים להגיש את חישוב צריכת החשמל לתקופה 01/01/20 - 29/01/20:

פסגה שירותי רווחה 1 - 1 - 13127998(0x0)

סוג תעריף	סוג צריכה	קריאה קודמת	קריאה נוכחית	סה"כ צריכה בקוט"ש	מחיר לקוט"ש בא"ג	סה"כ לתשלום
פרטי חשבון עבור תאריכים:						
777	פסגה	01/01/20	29/01/20	49.50	93.10	46.08 ₪
778	גבע	1,986.80	1,993.40	6.60	56.22	3.71 ₪
779	שפל	4,394.70	4,548.70	154.00	34.70	53.44 ₪

סה"כ לדייר:

פסגה	גבע	שפל	סה"כ	שיא ביקוש
49.50	6.60	154.00	210.10	
46.08 ₪	3.71 ₪	53.44 ₪	103.23 ₪	

סה"כ צריכה
 סה"כ לתשלום

36.10 ₪	תשלום קבוע	
0.00 ₪	תשלום עבור גודל חיבור בKVA (0x0)	
139.33 ₪	סה"כ לתשלום	לא כולל מע"מ

התפלגות חיוב בש"ח לפי תעו"ז

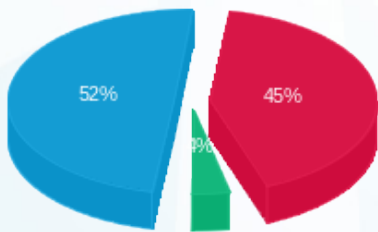

פסגה (46.08 ₪) 52%
 גבע (3.71 ₪) 3%
 שפל (53.44 ₪) 45%

הסטוריית צריכה בקוט"ש

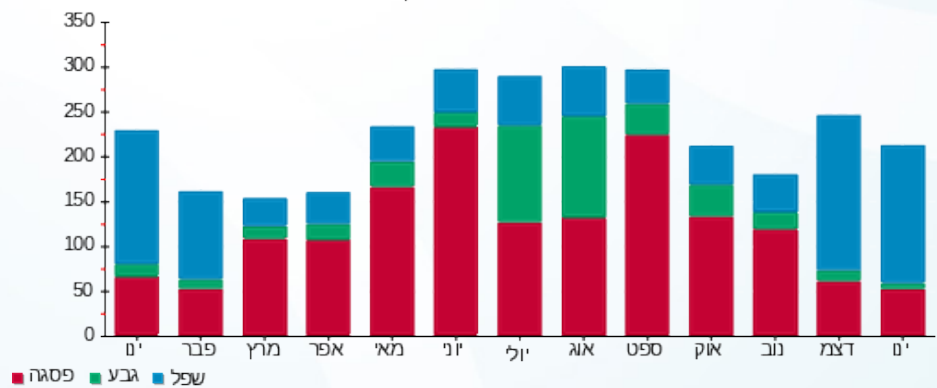



16/02/20 תאריך הפקדה:
 29/01/20 תאריך קריאה נוכחית:
 01/01/20 תאריך קריאה קודמת:

שם דייר: פסגה שירותי רווחה 2
 שם אתר: סאמיט 5 כרמיאל

לקוח/ה נכבד/ה, אנו מתכבדים להגיש את חישוב צריכת החשמל לתקופה 29/01/20 - 01/01/20:

פסגה שירותי רווחה 2 - 1 - 13129445 (0x0)

סוג תעריף	סוג צריכה	קריאה קודמת	קריאה נוכחית	סה"כ צריכה בקוט"ש	מחיר לקוט"ש בא"ג	סה"כ לתשלום
פרטי חשבון עבור תאריכים:						
777	פסגה	01/01/20	29/01/20	5.20	93.10	4.84 ₪
778	גבע	624.40	627.00	2.60	56.22	1.46 ₪
779	שפל	1,270.80	1,291.20	20.40	34.70	7.08 ₪

סה"כ לדייר:

פסגה	גבע	שפל	סה"כ	שיא ביקוש
5.20	2.60	20.40	28.20	
4.84 ₪	1.46 ₪	7.08 ₪	13.38 ₪	

סה"כ צריכה
 סה"כ לתשלום

36.10 ₪	תשלום קבוע	
0.00 ₪	תשלום עבור גודל חיבור בKVA (0x0)	
49.48 ₪	סה"כ לתשלום	לא כולל מע"מ

התפלגות חיוב בש"ח לפי תעו"ז

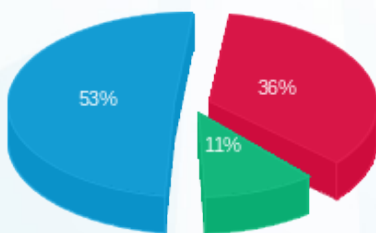

פסגה (4.84 ₪) 53%
 גבע (1.46 ₪) 36%
 שפל (7.08 ₪) 11%

הסטוריית צריכה בקוט"ש

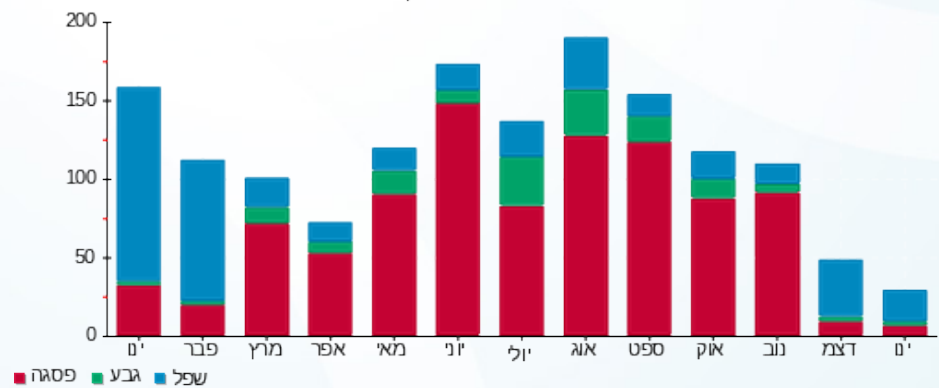

16/02/20 תאריך הפקדה:
 29/01/20 תאריך קריאה נוכחית:
 01/01/20 תאריך קריאה קודמת:

שם דייר: רביע ג'השאן עו"ד
 שם אתר: סאמיט 5 כרמיאל

לקוח/ה נכבד/ה, אנו מתכבדים להגיש את חישוב צריכת החשמל לתקופה 29/01/20 - 01/01/20:

1 - 13127943(0x0)

סוג תעריף	סוג צריכה	קריאה קודמת	קריאה נוכחית	סה"כ צריכה בקוט"ש	מחיר לקוט"ש בא"ג	סה"כ לתשלום
פרטי חשבון עבור תאריכים:						
777	פסגה	01/01/20	29/01/20	54.00	93.10	50.27 ₪
778	גבע	5,702.90	5,716.70	13.80	56.22	7.76 ₪
779	שפל	12,131.80	12,596.40	464.60	34.70	161.22 ₪

סה"כ לדייר:

פסגה	גבע	שפל	סה"כ	שיא ביקוש
54.00	13.80	464.60	532.40	
50.27 ₪	7.76 ₪	161.22 ₪	219.25 ₪	

סה"כ צריכה
 סה"כ לתשלום

36.10 ₪	תשלום קבוע	
0.00 ₪	תשלום עבור גודל חיבור בKVA (0x0)	
255.35 ₪	סה"כ לתשלום	לא כולל מע"מ

התפלגות חיוב בש"ח לפי תעו"ז

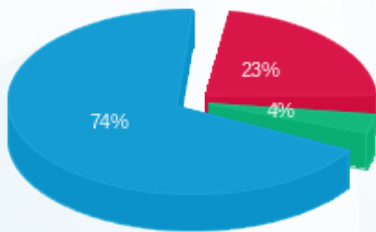

פסגה (50.27 ₪)
 גבע (7.76 ₪)
 שפל (161.22 ₪)

הסטוריית צריכה בקוט"ש

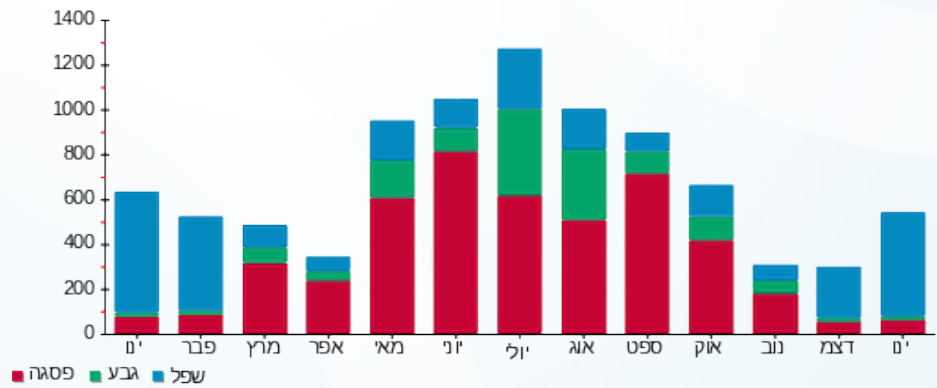



16/02/20 תאריך הפקה:
 29/01/20 תאריך קריאה נוכחית:
 01/01/20 תאריך קריאה קודמת:

שם דייר: רהיטי נוביה בע"מ
 שם אתר: סאמיט 5 כרמיאל

לקוח/ה נכבד/ה, אנו מתכבדים להגיש את חישוב צריכת החשמל לתקופה 01/01/20 - 29/01/20:

רהיטי נוביה בע"מ - 1 - 14014452(0x0)

סוג תעריף	סוג צריכה	קריאה קודמת	קריאה נוכחית	סה"כ צריכה בקוט"ש	מחיר לקוט"ש בא"ג	סה"כ לתשלום
פרטי חשבון עבור תאריכים:						
777	פסגה	01/01/20	29/01/20	576.20	93.10	536.44 ₪
778	גבע	4,518.40	4,545.70	27.30	56.22	15.35 ₪
779	שפל	3,328.80	3,997.90	669.10	34.70	232.18 ₪

סה"כ לדייר:

פסגה	גבע	שפל	סה"כ	שיא ביקוש
576.20	27.30	669.10	1,272.60	
536.44 ₪	15.35 ₪	232.18 ₪	783.97 ₪	

סה"כ צריכה
 סה"כ לתשלום

58.35 ₪	תשלום קבוע	
0.00 ₪	תשלום עבור גודל חיבור בKVA (0x0)	
842.32 ₪	סה"כ לתשלום	לא כולל מע"מ

התפלגות חיוב בש"ח לפי תעו"ז

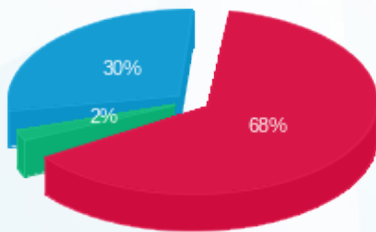

■ פסגה (536.44 ₪)
 ■ גבע (15.35 ₪)
 ■ שפל (232.18 ₪)

הסטוריית צריכה בקוט"ש

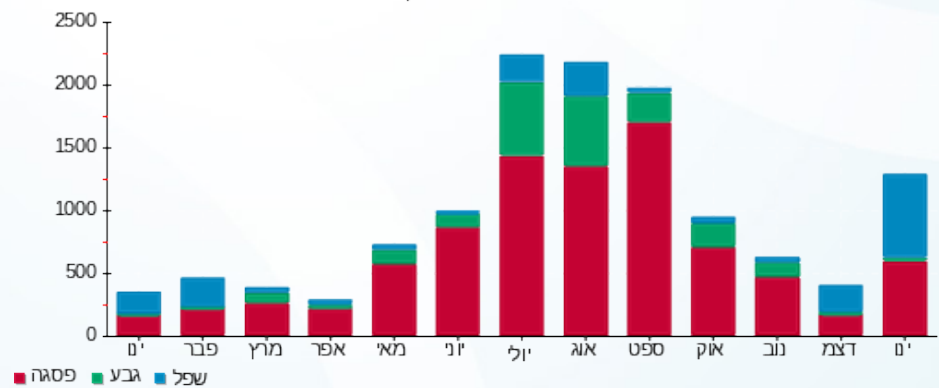



16/02/20 תאריך הפקה:
 29/01/20 תאריך קריאה נוכחית:
 01/01/20 תאריך קריאה קודמת:

שם דייר: שחאדה זאדה 2
 שם אתר: סאמיט 5 כרמיאל

לקוח/ה נכבד/ה, אנו מתכבדים להגיש את חישוב צריכת החשמל לתקופה 01/01/20 - 29/01/20:

שחאדה זאדה 2 - 13127944 (0x0)

סוג תעריף	סוג צריכה	קריאה קודמת	קריאה נוכחית	סה"כ צריכה בקוט"ש	מחיר לקוט"ש בא"ג	סה"כ לתשלום
פרטי חשבון עבור תאריכים:						
777	פסגה	01/01/20	29/01/20	19.90	93.10	18.53 ₪
778	גבע	1,240.50	1,245.30	4.80	56.22	2.70 ₪
779	שפל	2,305.00	2,490.80	185.80	34.70	64.47 ₪

סה"כ לדייר:

פסגה	גבע	שפל	סה"כ	שיא ביקוש
19.90	4.80	185.80	210.50	
18.53 ₪	2.70 ₪	64.47 ₪	85.70 ₪	

סה"כ צריכה
 סה"כ לתשלום

36.10 ₪	תשלום קבוע	
0.00 ₪	תשלום עבור גודל חיבור בKVA (0x0)	
121.80 ₪	סה"כ לתשלום	לא כולל מע"מ

התפלגות חיוב בש"ח לפי תעו"ז

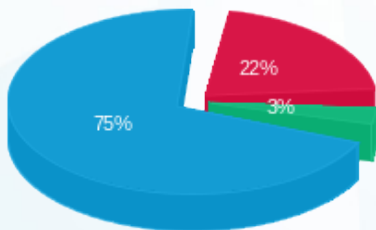

פסגה (18.53 ₪)
 גבע (2.70 ₪)
 שפל (64.47 ₪)

הסטוריית צריכה בקוט"ש

