



16/02/20 תאריך הפקה:
 31/01/20 תאריך קריאה נוכחית:
 01/01/20 תאריך קריאה קודמת:

שם דייר: אבוס
 שם אתר: פארק עופר אלון A+B

לקוח/ה נכבד/ה, אנו מתכבדים להגיש את חישוב צריכת החשמל לתקופה 01/01/20 - 31/01/20:

לוח מנדפים ברביקו - 8 - 00015790 (3x250)

סוג תעריף	סוג צריכה	קריאה קודמת	קריאה נוכחית	סה"כ צריכה בקוט"ש	מחיר לקוט"ש בא"ג	סה"כ לתשלום
			01/01/20	31/01/20	פרטי חשבון עבור תאריכים:	
777	פסגה	94,937.91	94,937.91	0.00	93.10	0.00 ₪
778	גבע	62,055.60	62,055.60	0.0005	56.22	0.00 ₪
779	שפל	90,155.98	90,155.98	0.001	34.70	0.00 ₪

ברביקו מסעדה - 1 - 00015793 (3x250)

סוג תעריף	סוג צריכה	קריאה קודמת	קריאה נוכחית	סה"כ צריכה בקוט"ש	מחיר לקוט"ש בא"ג	סה"כ לתשלום
			01/01/20	31/01/20	פרטי חשבון עבור תאריכים:	
777	פסגה	329,378.56	329,378.56	0.00	93.10	0.00 ₪
778	גבע	295,045.83	295,045.83	0.00	56.22	0.00 ₪
779	שפל	313,981.80	313,981.80	0.00	34.70	0.00 ₪

סה"כ לדירה:

פסגה	גבע	שפל	סה"כ	שיא ביקוש
0.00	0.0005	0.001	0.001	0.002
0.00 ₪	0.00 ₪	0.00 ₪	0.00 ₪	

סה"כ צריכה
 סה"כ לתשלום

200.95 ₪	תשלום קבוע	
55.38 ₪	תשלום עבור גודל חיבור בKVA (3x500)	
256.33 ₪	סה"כ לתשלום	לא כולל מע"מ

התפלגות חיוב בש"ח לפי תע"ז

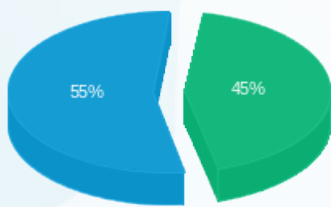

פסגה (0.00 ₪)
 גבע (0.0003 ₪)
 שפל (0.0003 ₪)

הסטוריית צריכה בקוט"ש

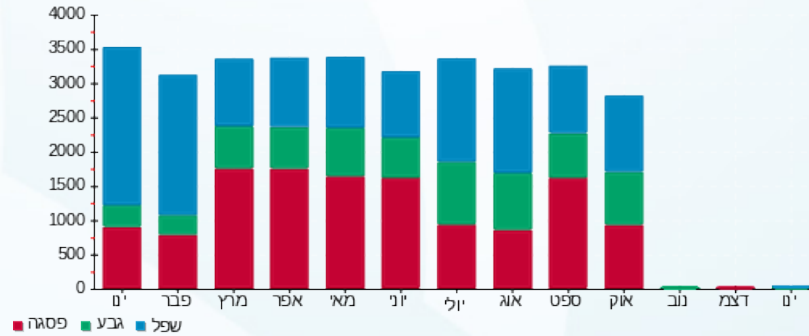



16/02/20 תאריך הפקה:
 31/01/20 תאריך קריאה נוכחית:
 01/01/20 תאריך קריאה קודמת:

שם דייר: אבוס לוח קומה A-5
 שם אתר: פארק עופר אלון A+B

לקוח/ה נכבד/ה, אנו מתכבדים להגיש את חישוב צריכת החשמל לתקופה 01/01/20 - 31/01/20:

אבוס לוח קומה 7 - (3x250)00015791 - A-5

סוג תעריף	סוג צריכה	קריאה קודמת	קריאה נוכחית	סה"כ צריכה בקוט"ש	מחיר לקוט"ש בא"ג	סה"כ לתשלום
פרטי חשבון עבור תאריכים:						
777	פסגה	01/01/20	31/01/20	0.00	93.10	0.00 ₪
778	גבע	961,251.19	961,251.19	0.00	56.22	0.00 ₪
779	שפל	1,375,119.11	1,375,120.92	1.81	34.70	0.63 ₪

סה"כ לדיר:

פסגה	גבע	שפל	סה"כ	שיא ביקוש
0.00	0.00	1.81	1.81	0.60
0.00 ₪	0.00 ₪	0.63 ₪	0.63 ₪	

סה"כ צריכה
 סה"כ לתשלום

200.95 ₪	תשלום קבוע	
27.69 ₪	תשלום עבור גודל חיבור בKVA (3x250)	
229.27 ₪	סה"כ לתשלום	לא כולל מע"מ

התפלגות חיוב בש"ח לפי תעו"ז



פסגה (0.00 ₪)
 גבע (0.00 ₪)
 שפל (0.63 ₪)

הסטוריית צריכה בקוט"ש

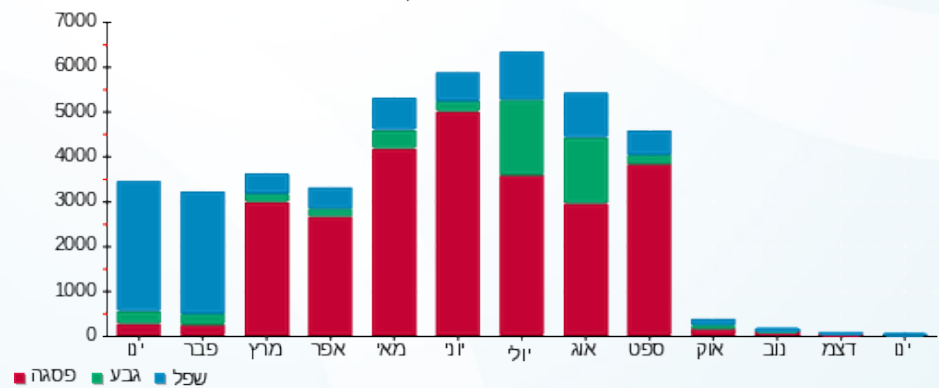



16/02/20 תאריך הפקדה:
 31/01/20 תאריך קריאה נוכחית:
 01/01/20 תאריך קריאה קודמת:

שם דייר: אזורי מלל 4-A
 שם אתר: פארק עופר אלון A+B

לקוח/ה נכבד/ה, אנו מתכבדים להגיש את חישוב צריכת החשמל לתקופה 01/01/20 - 31/01/20:

אזורי מלל 6 - (3x250)00015791 - A-4

סוג תעריף	סוג צריכה	קריאה קודמת	קריאה נוכחית	סה"כ צריכה בקוט"ש	מחיר לקוט"ש בא"ג	סה"כ לתשלום
פרטי חשבון עבור תאריכים:						
777	פסגה	01/01/20	31/01/20	75.07	93.10	69.89 ₪
778	גבע	467,166.22	467,196.06	29.84	56.22	16.78 ₪
779	שפל	793,600.60	793,780.51	179.92	34.70	62.43 ₪

סה"כ לדייר:

פסגה	גבע	שפל	סה"כ	שיא ביקוש
75.07	29.84	179.92	284.83	10.31
₪ 69.89	₪ 16.78	₪ 62.43	₪ 149.10	

סה"כ צריכה
 סה"כ לתשלום

200.95 ₪	תשלום קבוע	
27.69 ₪	תשלום עבור גודל חיבור בKVA (3x250)	
377.74 ₪	סה"כ לתשלום	לא כולל מע"מ

התפלגות חיוב בש"ח לפי תע"ז

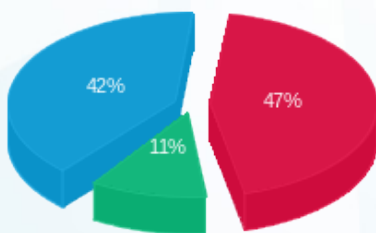

פסגה (₪ 69.89)
 גבע (₪ 16.78)
 שפל (₪ 62.43)

הסטוריית צריכה בקוט"ש

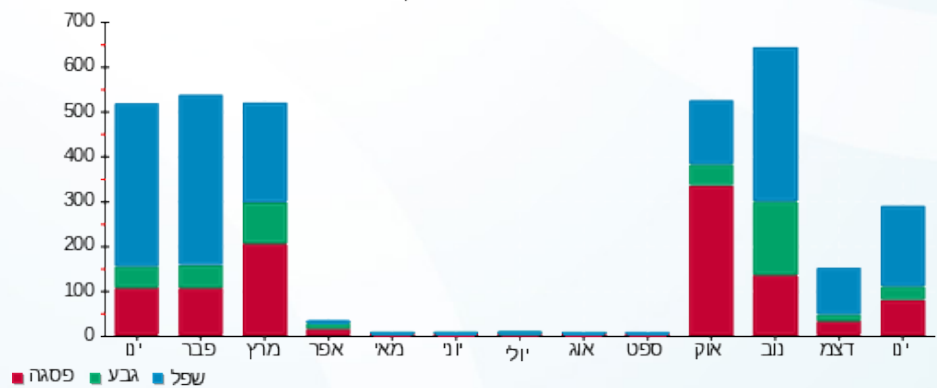

16/02/20 תאריך הפקדה:
 31/01/20 תאריך קריאה נוכחית:
 01/01/20 תאריך קריאה קודמת:

שם דייר: אזורי מלל קומה 0
 שם אתר: פארק עופר אלון A+B

לקוח/ה נכבד/ה, אנו מתכבדים להגיש את חישוב צריכת החשמל לתקופה 01/01/20 - 31/01/20:

אזורי מלל קומה 0 - 2 - 00015686 (3x60)

סוג תעריף	סוג צריכה	קריאה קודמת	קריאה נוכחית	סה"כ צריכה בקוט"ש	מחיר לקוט"ש בא"ג	סה"כ לתשלום
פרטי חשבון עבור תאריכים:						
777	פסגה	01/01/20	31/01/20	84.10	93.10	78.30 ₪
778	גבע	227,240.10	227,285.33	45.23	56.22	25.43 ₪
779	שפל	181,832.89	182,183.37	350.48	34.70	121.62 ₪

סה"כ לדייר:

פסגה	גבע	שפל	סה"כ	שיא ביקוש
84.10	45.23	350.48	479.81	5.54
78.30 ₪	25.43 ₪	121.62 ₪	225.34 ₪	

סה"כ צריכה
 סה"כ לתשלום

200.95 ₪	תשלום קבוע	
6.65 ₪	תשלום עבור גודל חיבור בKVA (3x60)	
432.94 ₪	סה"כ לתשלום	לא כולל מע"מ

התפלגות חיוב בש"ח לפי תע"ז

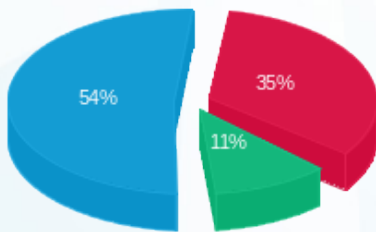

פסגה (78.30 ₪) - 54%
 גבע (25.43 ₪) - 11%
 שפל (121.62 ₪) - 35%

הסטוריית צריכה בקוט"ש

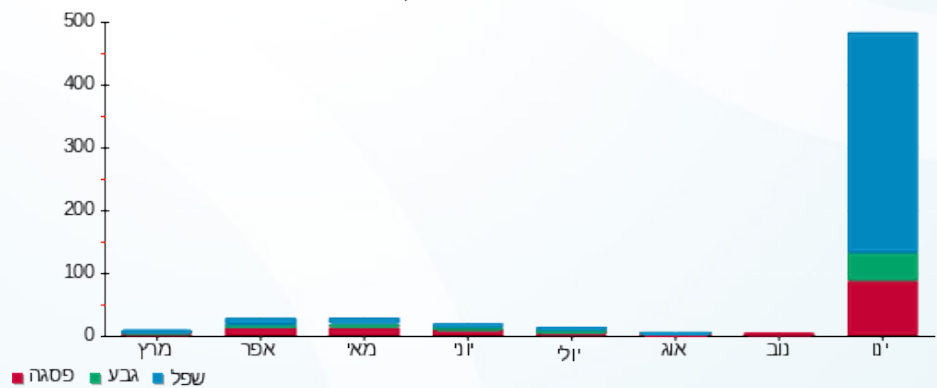



16/02/20 תאריך הפקדה:
 31/01/20 תאריך קריאה נוכחית:
 01/01/20 תאריך קריאה קודמת:

שם דייר: אזורי מלל קומה 1 חברת היי פארק
 שם אתר: פארק עופר אלון A+B

לקוח/ה נכבד/ה, אנו מתכבדים להגיש את חישוב צריכת החשמל לתקופה 01/01/20 - 31/01/20:

אזורי מלל קומה 1 חברת היי פארק - 3 - 00015791 (3x200)

סוג תעריף	סוג צריכה	קריאה קודמת	קריאה נוכחית	סה"כ צריכה בקוט"ש	מחיר לקוט"ש בא"ג	סה"כ לתשלום
		01/01/20	31/01/20			
777	פסגה	616,301.33	616,980.35	679.02	93.10	632.17 ₪
778	גבע	462,901.16	463,016.93	115.77	56.22	65.08 ₪
779	שפל	630,878.52	632,832.80	1,954.28	34.70	678.13 ₪

סה"כ לדייר:

פסגה	גבע	שפל	סה"כ	שיא ביקוש
679.02	115.77	1,954.28	2,749.07	18.14
632.17 ₪	65.08 ₪	678.13 ₪	1,375.39 ₪	

סה"כ צריכה
 סה"כ לתשלום

200.95 ₪	תשלום קבוע	
22.15 ₪	תשלום עבור גודל חיבור בKVA (3x200)	
1,598.49 ₪	סה"כ לתשלום	לא כולל מע"מ

התפלגות חיוב בש"ח לפי תע"ז

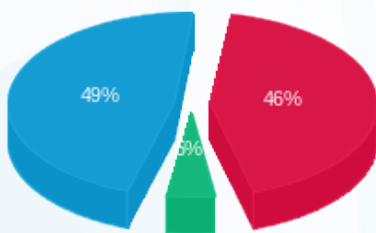

■ פסגה (632.17 ₪)
 ■ גבע (65.08 ₪)
 ■ שפל (678.13 ₪)

הסטוריית צריכה בקוט"ש

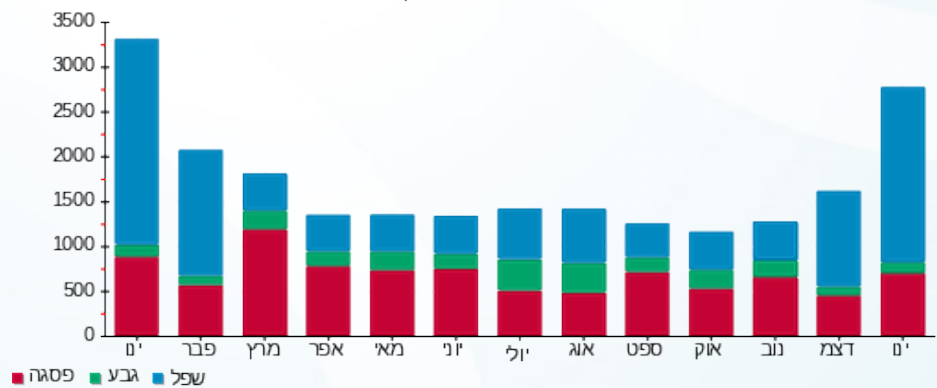

16/02/20 תאריך הפקה:
 31/01/20 תאריך קריאה נוכחית:
 01/01/20 תאריך קריאה קודמת:

שם דייר: אזורי מלל שטח ריק קומה A8
 שם אתר: פארק עופר אלון A+B

לקוח/ה נכבד/ה, אנו מתכבדים להגיש את חישוב צריכת החשמל לתקופה 01/01/20 - 31/01/20:

אזורי מלל שטח ריק קומה 5 - (3x250)00017625 - A8

סה"כ לתשלום	מחיר לקוט"ש בא"ג	סה"כ צריכה בקוט"ש	קריאה נוכחית	קריאה קודמת	סוג צריכה	סוג תעריף
			31/01/20	01/01/20	פרטי חשבון עבור תאריכים:	
127.80 ₪	93.10	137.28	450,283.83	450,146.56	פסגה	777
25.28 ₪	56.22	44.97	160,930.28	160,885.30	גבע	778
159.27 ₪	34.70	459.00	462,984.37	462,525.37	שפל	779

סה"כ לדייר:

שיא ביקוש	סה"כ	שפל	גבע	פסגה
32.84	641.25	459.00	44.97	137.28
	127.80 ₪	159.27 ₪	25.28 ₪	137.28

סה"כ צריכה
 סה"כ לתשלום

200.95 ₪	תשלום קבוע	
27.69 ₪	תשלום עבור גודל חיבור בKVA (3x250)	
541.00 ₪	סה"כ לתשלום	לא כולל מע"מ

התפלגות חיוב בש"ח לפי תעו"ז

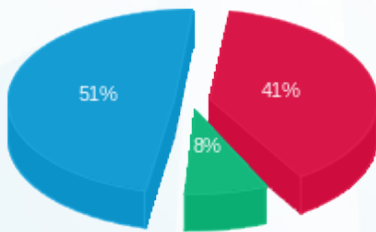

פסגה (127.80 ₪) - 51%
 גבע (25.28 ₪) - 8%
 שפל (159.27 ₪) - 41%

הסטוריית צריכה בקוט"ש

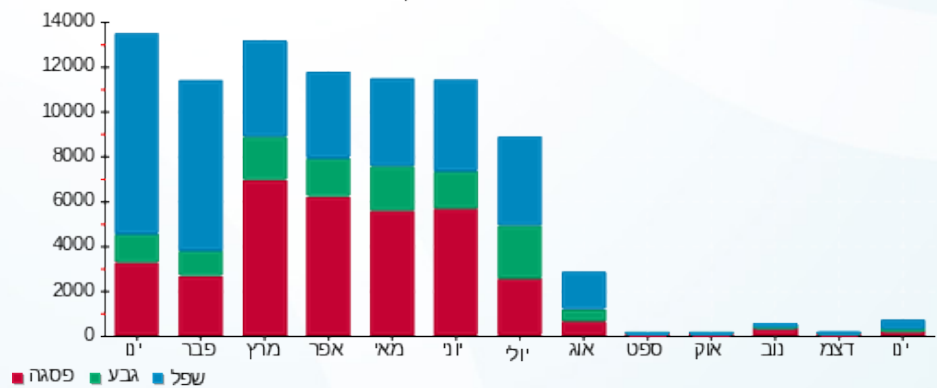



16/02/20 תאריך הפקה:
 31/01/20 תאריך קריאה נוכחית:
 01/01/20 תאריך קריאה קודמת:

שם דייר: אזורי מלל שטח ריק קומה A-6
 שם אתר: פארק עופר אלון A+B

לקוח/ה נכבד/ה, אנו מתכבדים להגיש את חישוב צריכת החשמל לתקופה 01/01/20 - 31/01/20:

אזורי מלל שטח ריק קומה 8 - (3x250)00015791 - A-6

סוג תעריף	סוג צריכה	קריאה קודמת	קריאה נוכחית	סה"כ צריכה בקוט"ש	מחיר לקוט"ש בא"ג	סה"כ לתשלום
		01/01/20	31/01/20			פרטי חשבון עבור תאריכים:
777	פסגה	601,133.94	601,360.66	226.71	93.10	211.07 ₪
778	גבע	433,939.84	434,015.34	75.50	56.22	42.45 ₪
779	שפל	507,786.14	508,496.68	710.54	34.70	246.56 ₪

סה"כ לדיר:

פסגה	גבע	שפל	סה"כ	שיא ביקוש
226.71	75.50	710.54	1,012.76	26.18
211.07 ₪	42.45 ₪	246.56 ₪	500.07 ₪	

סה"כ צריכה
 סה"כ לתשלום

200.95 ₪	תשלום קבוע	
27.69 ₪	תשלום עבור גודל חיבור בKVA (3x250)	
728.71 ₪	סה"כ לתשלום	לא כולל מע"מ

התפלגות חיוב בש"ח לפי תע"ז

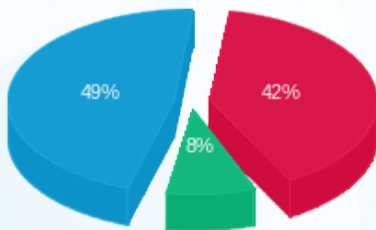

פסגה (211.07 ₪) 49%
 גבע (42.45 ₪) 8%
 שפל (246.56 ₪) 42%

הסטוריית צריכה בקוט"ש

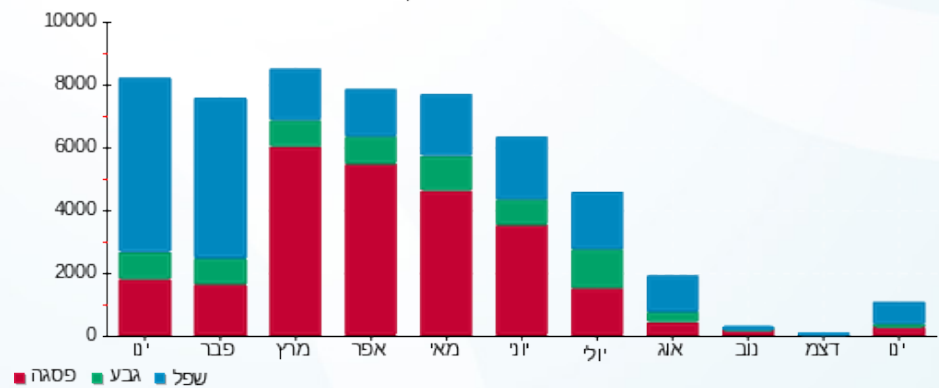



16/02/20 תאריך הפקה:
 31/01/20 תאריך קריאה נוכחית:
 01/01/20 תאריך קריאה קודמת:

שם דייר: אזורי מלל שטח ריק קומה A7
 שם אתר: פארק עופר אלון A+B

לקוח/ה נכבד/ה, אנו מתכבדים להגיש את חישוב צריכת החשמל לתקופה 01/01/20 - 31/01/20:

אזורי מלל שטח ריק קומה 5 - 00024800 (3x250) - A7

סוג תעריף	סוג צריכה	קריאה קודמת	קריאה נוכחית	סה"כ צריכה בקוט"ש	מחיר לקוט"ש בא"ג	סה"כ לתשלום
פרטי חשבון עבור תאריכים:						
777	פסגה	01/01/20	31/01/20	135.51	93.10	126.16 ₪
778	גבע	73,849.28	73,893.98	44.70	56.22	25.13 ₪
779	שפל	206,565.99	206,968.10	402.11	34.70	139.53 ₪

סה"כ לדיר:

פסגה	גבע	שפל	סה"כ	שיא ביקוש
135.51	44.70	402.11	582.32	13.74
126.16 ₪	25.13 ₪	139.53 ₪	290.82 ₪	

סה"כ צריכה
 סה"כ לתשלום

200.95 ₪	תשלום קבוע	
27.69 ₪	תשלום עבור גודל חיבור בKVA (3x250)	
519.46 ₪	סה"כ לתשלום	לא כולל מע"מ

התפלגות חיוב בש"ח לפי תעו"ז

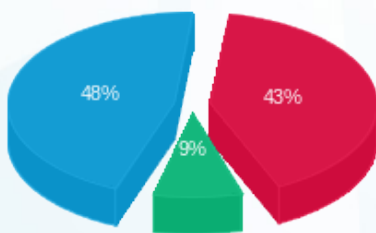

■ פסגה (126.16 ₪)
 ■ גבע (25.13 ₪)
 ■ שפל (139.53 ₪)

הסטוריית צריכה בקוט"ש

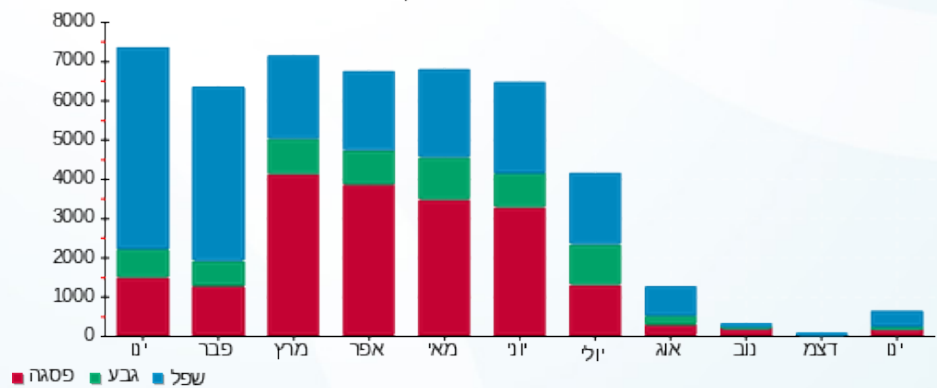



16/02/20 תאריך הפקה:
 31/01/20 תאריך קריאה נוכחית:
 01/01/20 תאריך קריאה קודמת:

שם דייר: אמפרסט
שם אתר: פארק עופר אלון A+B

לקוח/ה נכבד/ה, אנו מתכבדים להגיש את חישוב צריכת החשמל לתקופה 01/01/20 - 31/01/20:

אמפרסט קומה 2-3 חיוני - 1 - 00009004 (3x200)

סוג תעריף	סוג צריכה	קריאה קודמת	קריאה נוכחית	סה"כ צריכה בקוט"ש	מחיר לקוט"ש בא"ג	סה"כ לתשלום
פרטי חשבון עבור תאריכים:			01/01/20	31/01/20		
777	פסגה	808,047.11	808,760.98	713.87	93.10	₪ 664.61
778	גבע	686,760.07	687,143.58	383.51	56.22	₪ 215.61
779	שפל	1,296,520.21	1,299,330.39	2,810.18	34.70	₪ 975.13

אמפרסט לוח קומה 5 - 00015686 (3x630) B-3

סוג תעריף	סוג צריכה	קריאה קודמת	קריאה נוכחית	סה"כ צריכה בקוט"ש	מחיר לקוט"ש בא"ג	סה"כ לתשלום
פרטי חשבון עבור תאריכים:			01/01/20	31/01/20		
777	פסגה	3,023,324.08	3,026,494.50	3,170.43	93.10	₪ 2,951.67
778	גבע	2,432,305.38	2,433,554.04	1,248.66	56.22	₪ 701.99
779	שפל	3,443,526.02	3,454,045.43	10,519.40	34.70	₪ 3,650.23

אמפרסט לוח קומה 6 - 00015686 (3x250) B-4

סוג תעריף	סוג צריכה	קריאה קודמת	קריאה נוכחית	סה"כ צריכה בקוט"ש	מחיר לקוט"ש בא"ג	סה"כ לתשלום
פרטי חשבון עבור תאריכים:			01/01/20	31/01/20		
777	פסגה	1,334,284.17	1,335,389.45	1,105.28	93.10	₪ 1,029.02
778	גבע	859,148.99	859,561.99	413.00	56.22	₪ 232.19
779	שפל	921,836.60	925,329.90	3,493.30	34.70	₪ 1,212.18

אמפרסט אוויר צח קומה 4 - 00015792 (3x63) B-3

סוג תעריף	סוג צריכה	קריאה קודמת	קריאה נוכחית	סה"כ צריכה בקוט"ש	מחיר לקוט"ש בא"ג	סה"כ לתשלום
פרטי חשבון עבור תאריכים:			01/01/20	31/01/20		
777	פסגה	12,423.75	12,425.64	1.89	93.10	₪ 1.76
778	גבע	11,264.80	11,265.78	0.97	56.22	₪ 0.55
779	שפל	25,907.77	25,914.95	7.19	34.70	₪ 2.49





אמפרסט אוויר צח קומה 6 - (3x63)00015792 - B-4

סה"כ לתשלום	מחיר לקוט"ש בא"ג	סה"כ צריכה בקוט"ש	קריאה נוכחית	קריאה קודמת	סוג צריכה	סוג תעריף
			31/01/20	01/01/20	פרטי חשבון עבור תאריכים:	
1.90 ₪	93.10	2.04	1,966.73	1,964.69	פסגה	777
0.60 ₪	56.22	1.07	2,198.33	2,197.27	גבע	778
2.71 ₪	34.70	7.82	4,531.13	4,523.31	שפל	779

אמפרסט חדר שרתים קומה 3 - 1 - (3x250)00022752

סה"כ לתשלום	מחיר לקוט"ש בא"ג	סה"כ צריכה בקוט"ש	קריאה נוכחית	קריאה קודמת	סוג צריכה	סוג תעריף
			31/01/20	01/01/20	פרטי חשבון עבור תאריכים:	
3,502.68 ₪	93.10	3,762.28	472,645.16	468,882.88	פסגה	777
1,071.83 ₪	56.22	1,906.49	247,492.66	245,586.17	גבע	778
4,916.77 ₪	34.70	14,169.38	806,701.18	792,531.80	שפל	779

מנדלי קירור

סה"כ לתשלום	מחיר לקוט"ש בא"ג	סה"כ צריכה בקוט"ש	קריאה נוכחית	קריאה קודמת	סוג צריכה	סוג תעריף
			31/01/20	01/01/20	פרטי חשבון עבור תאריכים:	
5,355.99 ₪	93.10	5,752.942			פסגה	777
1,556.30 ₪	56.22	2,768.226			גבע	778
7,412.72 ₪	34.70	21,362.303			שפל	779

סה"כ לדייר:

שיא ביקוש	סה"כ	שפל	גבע	פסגה
40.81	73,600.22	52,369.57	6,721.92	14,508.73
	35,458.93 ₪	18,172.24 ₪	3,779.06 ₪	13,507.62 ₪

סה"כ צריכה
סה"כ לתשלום

200.95 ₪	תשלום קבוע	
161.27 ₪	תשלום עבור גודל חיבור ב KVA (3x1456)	
35,821.14 ₪	סה"כ לתשלום	לא כולל מע"מ





התפלגות חיוב בש"ח לפי תעו"ז

הסטוריית צריכה בקוט"ש

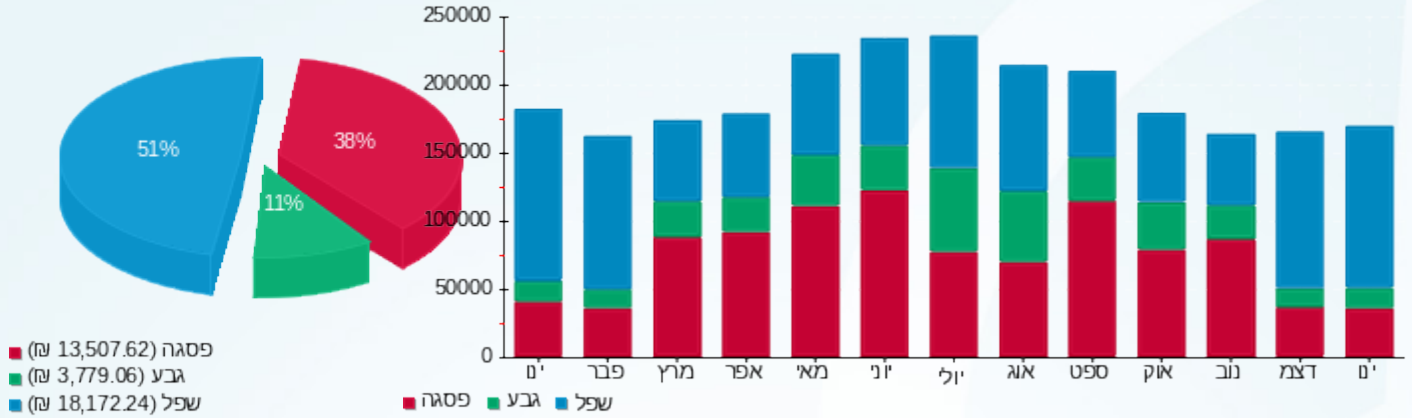



16/02/20 תאריך הפקה:
 31/01/20 תאריך קריאה נוכחית:
 01/01/20 תאריך קריאה קודמת:

שם דייר: אמפרסט קומה 2
 שם אתר: פארק עופר אלון A+B

לקוח/ה נכבד/ה, אנו מתכבדים להגיש את חישוב צריכת החשמל לתקופה 01/01/20 - 31/01/20:

לוח קומה 4 - B-2 - (3x250)00015686

סוג תעריף	סוג צריכה	קריאה קודמת	קריאה נוכחית	סה"כ צריכה בקוט"ש	מחיר לקוט"ש בא"ג	סה"כ לתשלום
פרטי חשבון עבור תאריכים:			01/01/20	31/01/20		
777	פסגה	1,543,408.90	1,544,745.85	1,336.96	93.10	1,244.71 ₪
778	גבע	1,141,119.51	1,141,643.86	524.35	56.22	294.79 ₪
779	שפל	1,499,887.08	1,503,975.38	4,088.30	34.70	1,418.64 ₪

אוויר צח קומה 5 - B-2 - (0x0)00015792

סוג תעריף	סוג צריכה	קריאה קודמת	קריאה נוכחית	סה"כ צריכה בקוט"ש	מחיר לקוט"ש בא"ג	סה"כ לתשלום
פרטי חשבון עבור תאריכים:			01/01/20	31/01/20		
777	פסגה	4,597.96	4,623.04	25.08	93.10	23.35 ₪
778	גבע	5,399.42	5,412.34	12.91	56.22	7.26 ₪
779	שפל	10,585.91	10,681.31	95.40	34.70	33.10 ₪

סה"כ לדירה:

פסגה	גבע	שפל	סה"כ	שיא ביקוש
1,362.04	537.26	4,183.70	6,082.99	25.96
1,268.06 ₪	302.05 ₪	1,451.74 ₪	3,021.85 ₪	

סה"כ צריכה
 סה"כ לתשלום

200.95 ₪	תשלום קבוע	
27.69 ₪	תשלום עבור גודל חיבור בKVA (3x250)	
3,250.49 ₪	סה"כ לתשלום	לא כולל מע"מ

התפלגות חיוב בש"ח לפי תע"ז

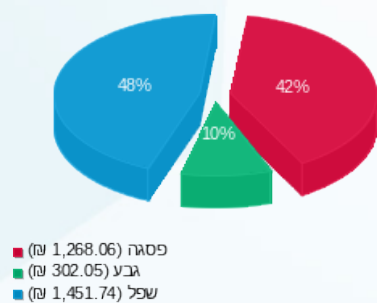

הסטוריית צריכה בקוט"ש

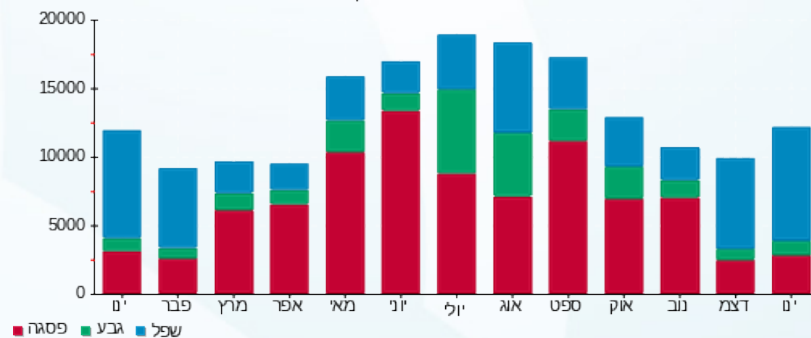

16/02/20 תאריך הפקה:
 31/01/20 תאריך קריאה נוכחית:
 01/01/20 תאריך קריאה קודמת:

שם דייר: דוולור
 שם אתר: פארק עופר אלון A+B

לקוח/ה נכבד/ה, אנו מתכבדים להגיש את חישוב צריכת החשמל לתקופה 01/01/20 - 31/01/20:

דוולור קומה 7-1 - (3x400)00015686 - B

סוג תעריף	סוג צריכה	קריאה קודמת	קריאה נוכחית	סה"כ צריכה בקוט"ש	מחיר לקוט"ש בא"ג	סה"כ לתשלום
			31/01/20	01/01/20	פרטי חשבון עבור תאריכים:	
777	פסגה	880,660.62	881,830.27	1,169.65	93.10	1,088.95 ₪
778	גבע	707,146.87	707,452.40	305.53	56.22	171.77 ₪
779	שפל	634,049.86	637,520.48	3,470.61	34.70	1,204.30 ₪

דוולור אוויר צח קומה 2 - (3x63)00015790 - B-1

סוג תעריף	סוג צריכה	קריאה קודמת	קריאה נוכחית	סה"כ צריכה בקוט"ש	מחיר לקוט"ש בא"ג	סה"כ לתשלום
			31/01/20	01/01/20	פרטי חשבון עבור תאריכים:	
777	פסגה	13,805.19	13,806.81	1.62	93.10	1.51 ₪
778	גבע	14,891.74	14,892.59	0.85	56.22	0.48 ₪
779	שפל	29,719.20	29,725.44	6.24	34.70	2.16 ₪

סה"כ לדיר:

פסגה	גבע	שפל	סה"כ	שיא ביקוש
1,171.27	306.38	3,476.85	4,954.51	23.29
1,090.46 ₪	172.25 ₪	1,206.47 ₪	2,469.17 ₪	

סה"כ צריכה
 סה"כ לתשלום

200.95 ₪	תשלום קבוע	
51.28 ₪	תשלום עבור גודל חיבור בKVA (3x463)	
2,721.40 ₪	סה"כ לתשלום	לא כולל מע"מ

התפלגות חיוב בש"ח לפי תע"ז

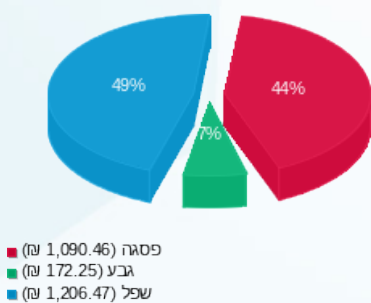

הסטוריית צריכה בקוט"ש

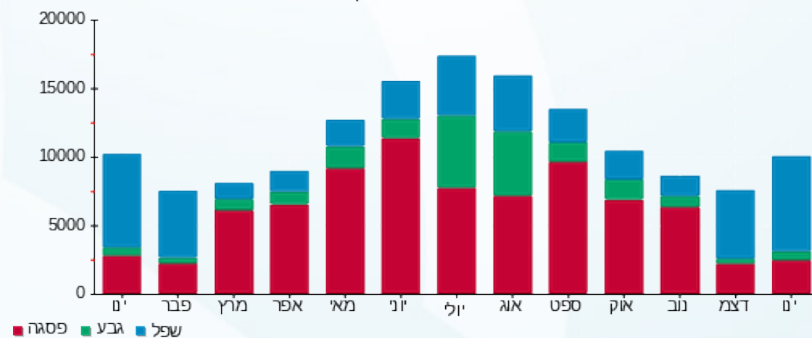



16/02/20 תאריך הפקה:
 31/01/20 תאריך קריאה נוכחית:
 01/01/20 תאריך קריאה קודמת:

שם דייר: ובינג B-3
 שם אתר: פארק עופר אלון A+B

לקוח/ה נכבד/ה, אנו מתכבדים להגיש את חישוב צריכת החשמל לתקופה 01/01/20 - 31/01/20:

ובינג 5 - (3x250)00015791 - B-3

סה"כ לתשלום	מחיר לקוט"ש בא"ג	סה"כ צריכה בקוט"ש	קריאה נוכחית	קריאה קודמת	סוג צריכה	סוג תעריף
			31/01/20	01/01/20	פרטי חשבון עבור תאריכים:	
₪ 997.06	93.10	1,070.96	1,066,581.60	1,065,510.64	פסגה	777
₪ 172.51	56.22	306.84	683,635.80	683,328.96	גבע	778
₪ 982.29	34.70	2,830.80	1,157,941.83	1,155,111.03	שפל	779

סה"כ לדייר:

שיא ביקוש	סה"כ	שפל	גבע	פסגה
31.91	4,208.59	2,830.80	306.84	1,070.96
	₪ 2,151.85	₪ 982.29	₪ 172.51	₪ 997.06

סה"כ צריכה
 סה"כ לתשלום

₪ 200.95	תשלום קבוע	
₪ 27.69	תשלום עבור גודל חיבור בKVA (3x250)	
₪ 2,380.49	סה"כ לתשלום	לא כולל מע"מ

התפלגות חיוב בש"ח לפי תע"ז

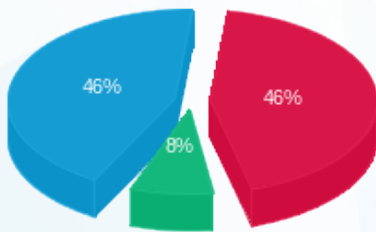

■ פסגה (₪ 997.06)
 ■ גבע (₪ 172.51)
 ■ שפל (₪ 982.29)

הסטוריית צריכה בקוט"ש

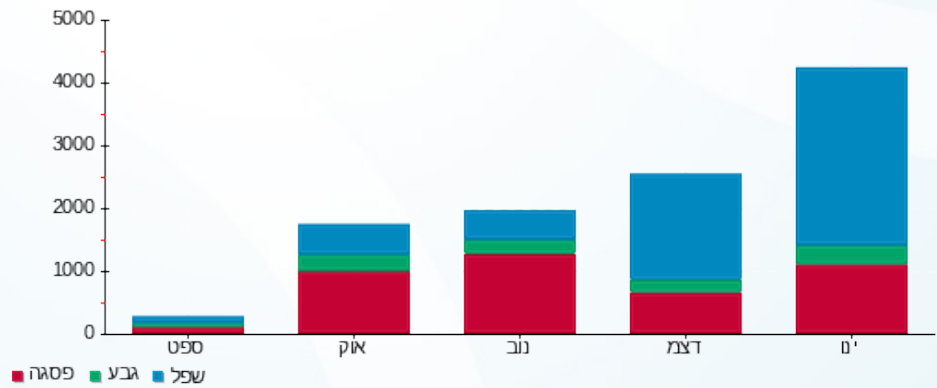



16/02/20 תאריך הפקדה:
 31/01/20 תאריך קריאה נוכחית:
 01/01/20 תאריך קריאה קודמת:

שם דייר: חדר בזק
 שם אתר: פארק עופר אלון A+B

לקוח/ה נכבד/ה, אנו מתכבדים להגיש את חישוב צריכת החשמל לתקופה 01/01/20 - 31/01/20:

חדר בזק - 1 - 00024295 (3x40)

סוג תעריף	סוג צריכה	קריאה קודמת	קריאה נוכחית	סה"כ צריכה בקוט"ש	מחיר לקוט"ש בא"ג	סה"כ לתשלום
פרטי חשבון עבור תאריכים:						
777	פסגה	01/01/20	31/01/20	167.89	93.10	156.31 ₪
778	גבע	73,517.79	73,604.28	86.49	56.22	48.62 ₪
779	שפל	158,671.65	159,312.10	640.45	34.70	222.24 ₪

סה"כ לדייר:

פסגה	גבע	שפל	סה"כ	שיא ביקוש
167.89	86.49	640.45	894.83	1.61
156.31 ₪	48.62 ₪	222.24 ₪	427.17 ₪	

סה"כ צריכה
 סה"כ לתשלום

200.95 ₪	תשלום קבוע	
4.43 ₪	תשלום עבור גודל חיבור בKVA (3x40)	
632.55 ₪	סה"כ לתשלום	לא כולל מע"מ

התפלגות חיוב בש"ח לפי תעו"ז

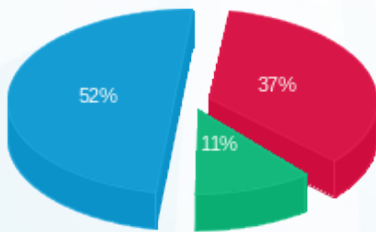

■ פסגה (156.31 ₪)
 ■ גבע (48.62 ₪)
 ■ שפל (222.24 ₪)

הסטוריית צריכה בקוט"ש

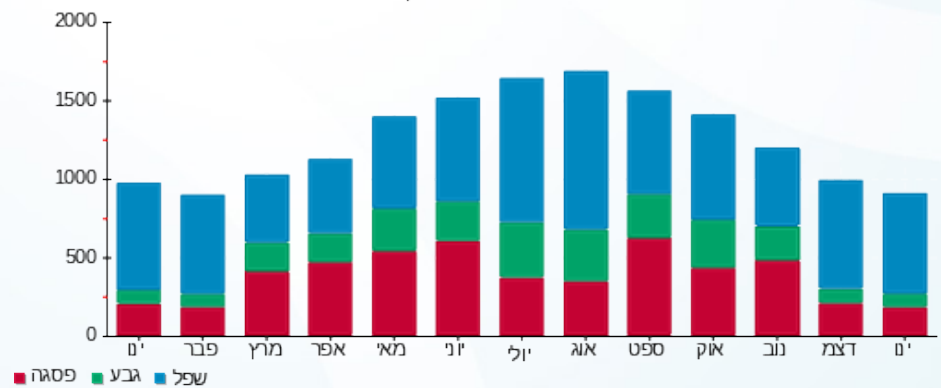

16/02/20 תאריך הפקה:
 31/01/20 תאריך קריאה נוכחית:
 01/01/20 תאריך קריאה קודמת:

שם דייר: יחידת קירור צילר מכללת מגמות
שם אתר: פארק עופר אלון A+B

לקוח/ה נכבד/ה, אנו מתכבדים להגיש את חישוב צריכת החשמל לתקופה 01/01/20 - 31/01/20:

יחידת קירור צילר מכללת מגמות - 1 - 17312728(0x0)

סה"כ לתשלום	מחיר לקוט"ש בא"ג	סה"כ צריכה בקוט"ש	קריאה נוכחית	קריאה קודמת	סוג צריכה	סוג תעריף
			31/01/20	01/01/20		פרטי חשבון עבור תאריכים:
₪ 642.20	93.10	689.80	15,308.80	14,619.00	פסגה	777
₪ 147.75	56.22	262.80	4,041.80	3,779.00	גבע	778
₪ 771.59	34.70	2,223.60	9,816.60	7,593.00	שפל	779

סה"כ לדייר:

שיא ביקוש	סה"כ	שפל	גבע	פסגה	סה"כ צריכה
86.64	3,176.20	2,223.60	262.80	689.80	סה"כ לתשלום
	₪ 1,561.54	₪ 771.59	₪ 147.75	₪ 642.20	

₪ 200.95	תשלום קבוע	
₪ 0.00	תשלום עבור גודל חיבור בKVA (0x0)	
₪ 1,762.49	סה"כ לתשלום	לא כולל מע"מ

התפלגות חיוב בש"ח לפי תע"ז

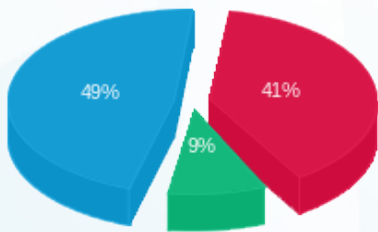

■ פסגה (₪ 642.20)
 ■ גבע (₪ 147.75)
 ■ שפל (₪ 771.59)

הסטוריית צריכה בקוט"ש

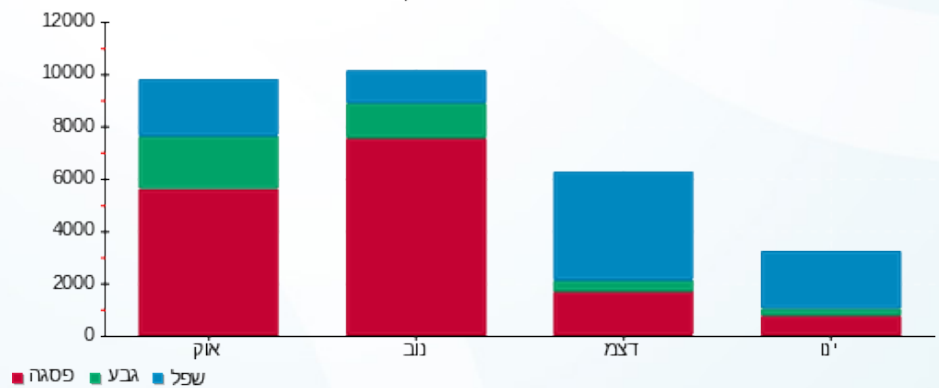



16/02/20 תאריך הפקה:
 31/01/20 תאריך קריאה נוכחית:
 01/01/20 תאריך קריאה קודמת:

שם דייר: מיזוג אוויר
שם אתר: פארק עופר אלון A+B

לקוח/ה נכבד/ה, אנו מתכבדים להגיש את חישוב צריכת החשמל לתקופה 01/01/20 - 31/01/20:

אלון B לוח מיזוג אוויר צילר מס. 2 (גג) - 4 - 00015791

סוג תעריף	סוג צריכה	קריאה קודמת	קריאה נוכחית	סה"כ צריכה בקוט"ש	מחיר לקוט"ש בא"ג	סה"כ לתשלום
פרטי חשבון עבור תאריכים:			01/01/20	31/01/20		
777	פסגה	2,706,528.01	2,706,555.80	27.79	93.10	25.87 ₪
778	גבע	1,703,284.82	1,703,299.10	14.28	56.22	8.03 ₪
779	שפל	2,338,981.34	2,339,087.22	105.88	34.70	36.74 ₪

אלון B לוח מיזוג אוויר צילר מס. 1 (גג) - 2 - 00015792

סוג תעריף	סוג צריכה	קריאה קודמת	קריאה נוכחית	סה"כ צריכה בקוט"ש	מחיר לקוט"ש בא"ג	סה"כ לתשלום
פרטי חשבון עבור תאריכים:			01/01/20	31/01/20		
777	פסגה	2,300,641.86	2,305,362.88	4,721.02	93.10	4,395.27 ₪
778	גבע	1,823,915.86	1,826,202.80	2,286.94	56.22	1,285.72 ₪
779	שפל	2,457,717.69	2,475,334.66	17,616.96	34.70	6,113.09 ₪

משאבות צילרים ליד המדרגות - 3 - 00017625

סוג תעריף	סוג צריכה	קריאה קודמת	קריאה נוכחית	סה"כ צריכה בקוט"ש	מחיר לקוט"ש בא"ג	סה"כ לתשלום
פרטי חשבון עבור תאריכים:			01/01/20	31/01/20		
777	פסגה	1,686,371.02	1,694,292.33	7,921.30	93.10	7,374.73 ₪
778	גבע	876,269.79	880,344.30	4,074.51	56.22	2,290.69 ₪
779	שפל	2,719,211.82	2,749,308.06	30,096.25	34.70	10,443.40 ₪

מיזוג - 4 - 00024800

סוג תעריף	סוג צריכה	קריאה קודמת	קריאה נוכחית	סה"כ צריכה בקוט"ש	מחיר לקוט"ש בא"ג	סה"כ לתשלום
פרטי חשבון עבור תאריכים:			01/01/20	31/01/20		
777	פסגה	1,805,914.45	1,805,914.45	0.00	93.10	0.00 ₪
778	גבע	847,737.47	847,737.48	0.008	56.22	0.00 ₪
779	שפל	2,299,571.11	2,299,571.07	-0.04	34.70	-0.01 ₪

סה"כ לדיר:

פסגה	גבע	שפל	סה"כ	שיא ביקוש
------	-----	-----	------	-----------





סה"כ לדירה:

שיא ביקוש	סה"כ	שפל	גבע	פסגה
70.02	66,864.91	47,819.05	6,375.74	12,670.11
	₪ 31,973.53	₪ 16,593.21	₪ 3,584.44	₪ 11,795.87

סה"כ צריכה

סה"כ לתשלום

תשלום קבוע	סה"כ לתשלום
₪ 0.00	₪ 31,973.53

לא כולל מע"מ

התפלגות חיוב בש"ח לפי תעו"ז

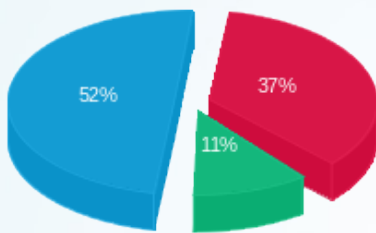

- פסגה (₪ 11,795.87)
- גבע (₪ 3,584.44)
- שפל (₪ 16,593.21)

הסטוריית צריכה בקוט"ש

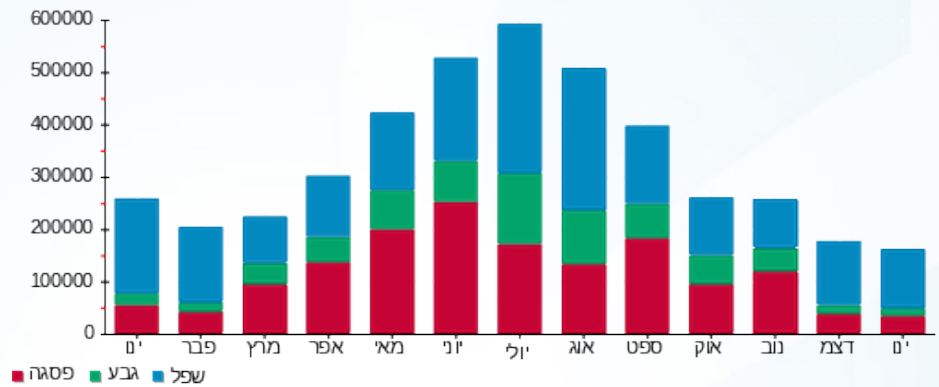



16/02/20 תאריך הפקדה:
 31/01/20 תאריך קריאה נוכחית:
 01/01/20 תאריך קריאה קודמת:

שם דייר: מספרה
 שם אתר: פארק עופר אלון A+B

לקוח/ה נכבד/ה, אנו מתכבדים להגיש את חישוב צריכת החשמל לתקופה 01/01/20 - 31/01/20:

מספרה - 1 - 00007321(3x40)

סוג תעריף	סוג צריכה	קריאה קודמת	קריאה נוכחית	סה"כ צריכה בקוט"ש	מחיר לקוט"ש בא"ג	סה"כ לתשלום
פרטי חשבון עבור תאריכים:						
777	פסגה	01/01/20	31/01/20	179.79	93.10	167.39 ₪
778	גבע	17,418.22	17,432.87	14.66	56.22	8.24 ₪
779	שפל	20,581.99	21,233.99	652.00	34.70	226.24 ₪

סה"כ לדייר:

פסגה	גבע	שפל	סה"כ	שיא ביקוש
179.79	14.66	652.00	846.44	8.85
167.39 ₪	8.24 ₪	226.24 ₪	401.87 ₪	

סה"כ צריכה
 סה"כ לתשלום

100.00 ₪	תשלום קבוע	
4.43 ₪	תשלום עבור גודל חיבור בKVA (3x40)	
506.30 ₪	סה"כ לתשלום	לא כולל מע"מ

התפלגות חיוב בש"ח לפי תע"ז

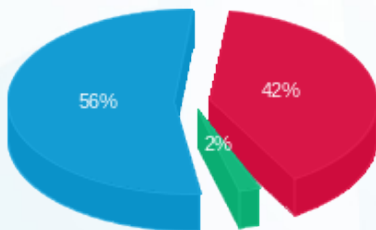

■ פסגה (167.39 ₪)
 ■ גבע (8.24 ₪)
 ■ שפל (226.24 ₪)

הסטוריית צריכה בקוט"ש

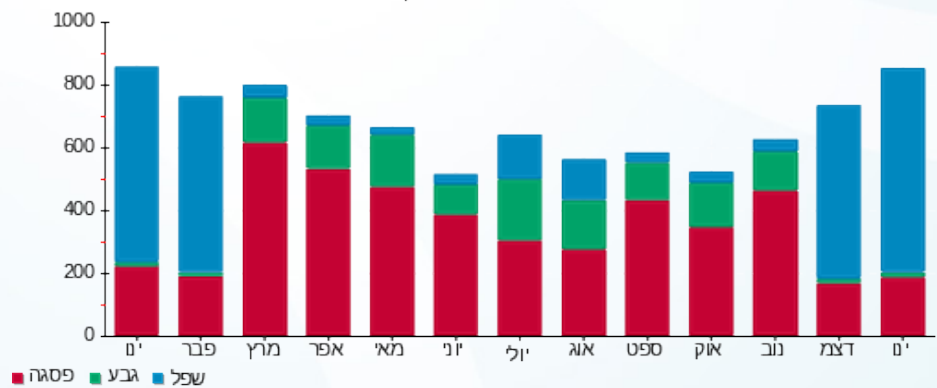



16/02/20 תאריך הפקה:
 31/01/20 תאריך קריאה נוכחית:
 01/01/20 תאריך קריאה קודמת:

שם דייר: משרדי הנהלה קומה B 8
 שם אתר: פארק עופר אלון A+B

לקוח/ה נכבד/ה, אנו מתכבדים להגיש את חישוב צריכת החשמל לתקופה 01/01/20 - 31/01/20:

משרדי הניהול חיוני - 7 - (3x63)00015793

סוג תעריף	סוג צריכה	קריאה קודמת	קריאה נוכחית	סה"כ צריכה בקוט"ש	מחיר לקוט"ש בא"ג	סה"כ לתשלום
			31/01/20	01/01/20	פרטי חשבון עבור תאריכים:	
777	פסגה	73,679.97	73,714.27	34.29	93.10	31.93 ₪
778	גבע	63,809.52	63,827.64	18.13	56.22	10.19 ₪
779	שפל	51,590.40	51,726.60	136.20	34.70	47.26 ₪

משרדי חב ניהול בקומה 8 - 8 - (3x63)00024800

סוג תעריף	סוג צריכה	קריאה קודמת	קריאה נוכחית	סה"כ צריכה בקוט"ש	מחיר לקוט"ש בא"ג	סה"כ לתשלום
			31/01/20	01/01/20	פרטי חשבון עבור תאריכים:	
777	פסגה	69,892.47	70,189.17	296.70	93.10	276.23 ₪
778	גבע	24,691.95	25,606.55	914.60	56.22	514.19 ₪
779	שפל	83,270.95	89,977.08	6,706.14	34.70	2,327.03 ₪

מגדלי קירור

סוג תעריף	סוג צריכה	קריאה קודמת	קריאה נוכחית	סה"כ צריכה בקוט"ש	מחיר לקוט"ש בא"ג	סה"כ לתשלום
			31/01/20	01/01/20	פרטי חשבון עבור תאריכים:	
777	פסגה			2,465.546	93.10	2,295.42 ₪
778	גבע			1,186.382	56.22	666.98 ₪
779	שפל			9,155.273	34.70	3,176.88 ₪

סה"כ לדייר:

פסגה	גבע	שפל	סה"כ	שיא ביקוש
2,796.54	2,119.11	15,997.61	20,913.26	77.73
2,603.58 ₪	1,191.36 ₪	5,551.17 ₪	9,346.11 ₪	

סה"כ צריכה
 סה"כ לתשלום

200.95 ₪	תשלום קבוע	
13.96 ₪	תשלום עבור גודל חיבור בKVA (3x126)	
9,561.02 ₪	סה"כ לתשלום	לא כולל מע"מ





התפלגות חיוב בש"ח לפי תעו"ז

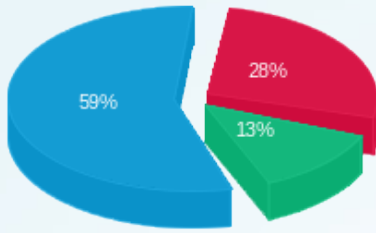

פסגה (2,603.58) ש"ח
 גבע (1,191.36) ש"ח
 שפל (5,551.17) ש"ח

הסטוריית צריכה בקוט"ש

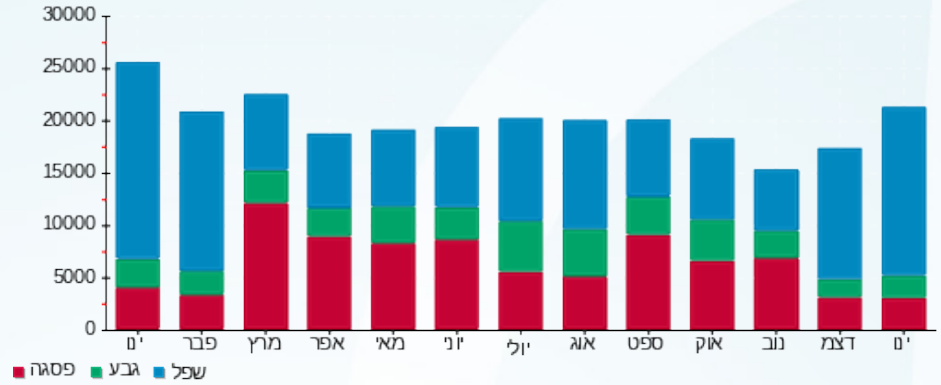



16/02/20 תאריך הפקה:
 31/01/20 תאריך קריאה נוכחית:
 01/01/20 תאריך קריאה קודמת:

שם דייר: סופרמרקט
 שם אתר: פארק עופר אלון A+B

לקוח/ה נכבד/ה, אנו מתכבדים להגיש את חישוב צריכת החשמל לתקופה 01/01/20 - 31/01/20:

סופרמרקט - 1 - 00014475 (3x25)

סוג תעריף	סוג צריכה	קריאה קודמת	קריאה נוכחית	סה"כ צריכה בקוט"ש	מחיר לקוט"ש בא"ג	סה"כ לתשלום
פרטי חשבון עבור תאריכים:						
777	פסגה	01/01/20	31/01/20	523.16	93.10	487.06 ₪
778	גבע	37,600.53	37,745.98	145.45	56.22	81.77 ₪
779	שפל	105,934.62	107,550.71	1,616.09	34.70	560.78 ₪

סה"כ לדייר:

פסגה	גבע	שפל	סה"כ	שיא ביקוש
523.16	145.45	1,616.09	2,284.70	11.49
487.06 ₪	81.77 ₪	560.78 ₪	1,129.62 ₪	

סה"כ צריכה
 סה"כ לתשלום

200.95 ₪	תשלום קבוע	
2.77 ₪	תשלום עבור גודל חיבור בKVA (3x25)	
1,333.33 ₪	סה"כ לתשלום	לא כולל מע"מ

התפלגות חיוב בש"ח לפי תע"ז

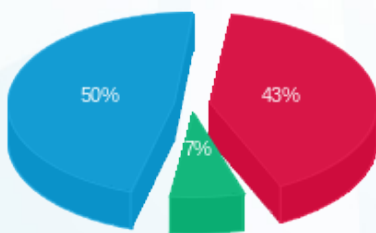

■ פסגה (487.06 ₪)
 ■ גבע (81.77 ₪)
 ■ שפל (560.78 ₪)

הסטוריית צריכה בקוט"ש

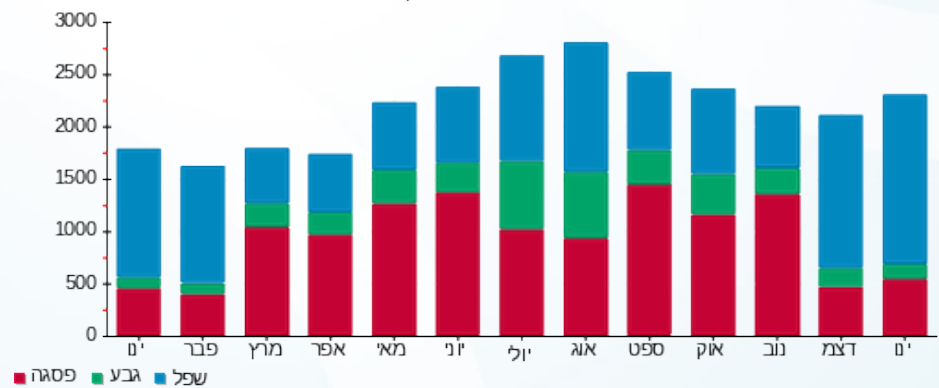

■ פסגה ■ גבע ■ שפל



16/02/20 תאריך הפקדה:
 31/01/20 תאריך קריאה נוכחית:
 01/01/20 תאריך קריאה קודמת:

שם דייר: סקיליין A-5
 שם אתר: פארק עופר אלון A+B

לקוח/ה נכבד/ה, אנו מתכבדים להגיש את חישוב צריכת החשמל לתקופה 01/01/20 - 31/01/20:

סקיליין 2 - (3x160)00015791 - A-5

סוג תעריף	סוג צריכה	קריאה קודמת	קריאה נוכחית	סה"כ צריכה בקוט"ש	מחיר לקוט"ש בא"ג	סה"כ לתשלום
פרטי חשבון עבור תאריכים:						
777	פסגה	01/01/20	31/01/20	1,705.03	93.10	1,587.38 ₪
778	גבע	101,036.07	101,707.00	670.93	56.22	377.20 ₪
779	שפל	187,166.31	192,606.37	5,440.06	34.70	1,887.70 ₪

סה"כ לדייר:

פסגה	גבע	שפל	סה"כ	שיא ביקוש
1,705.03	670.93	5,440.06	7,816.02	26.88
1,587.38 ₪	377.20 ₪	1,887.70 ₪	3,852.28 ₪	

סה"כ צריכה
 סה"כ לתשלום

200.95 ₪	תשלום קבוע
17.72 ₪	תשלום עבור גודל חיבור בKVA (3x160)
4,070.95 ₪	סה"כ לתשלום
	לא כולל מע"מ

התפלגות חיוב בש"ח לפי תעו"ז

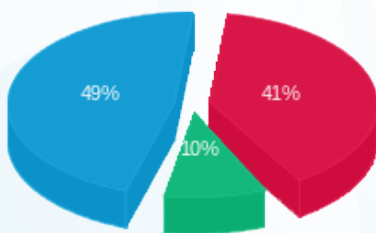

■ פסגה (1,587.38 ₪)
 ■ גבע (377.20 ₪)
 ■ שפל (1,887.70 ₪)

הסטוריית צריכה בקוט"ש

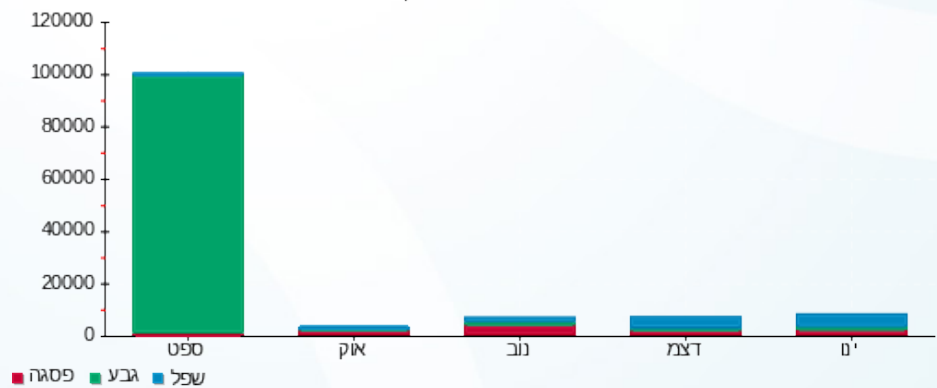

16/02/20 תאריך הפקה:
 31/01/20 תאריך קריאה נוכחית:
 01/01/20 תאריך קריאה קודמת:

שם דייר: פאוורמט קומה 2 בנין B
 שם אתר: פארק עופר אלון A+B

לקוח/ה נכבד/ה, אנו מתכבדים להגיש את חישוב צריכת החשמל לתקופה 01/01/20 - 31/01/20:

פאוורמט קומה 2 בנין 6 - (3x630)00024800 - B

סוג תעריף	סוג צריכה	קריאה קודמת	קריאה נוכחית	סה"כ צריכה בקוט"ש	מחיר לקוט"ש בא"ג	סה"כ לתשלום
			31/01/20	01/01/20	פרטי חשבון עבור תאריכים:	
777	פסגה	173,270.40	174,796.60	1,526.20	93.10	1,420.90 ₪
778	גבע	47,531.04	48,307.10	776.07	56.22	436.31 ₪
779	שפל	145,959.95	152,170.58	6,210.63	34.70	2,155.09 ₪

סה"כ לדייר:

פסגה	גבע	שפל	סה"כ	שיא ביקוש
1,526.20	776.07	6,210.63	8,512.90	34.12
1,420.90 ₪	436.31 ₪	2,155.09 ₪	4,012.29 ₪	

סה"כ צריכה
 סה"כ לתשלום

200.95 ₪	תשלום קבוע	
69.78 ₪	תשלום עבור גודל חיבור בKVA (3x630)	
4,283.02 ₪	סה"כ לתשלום	לא כולל מע"מ

התפלגות חיוב בש"ח לפי תע"ז

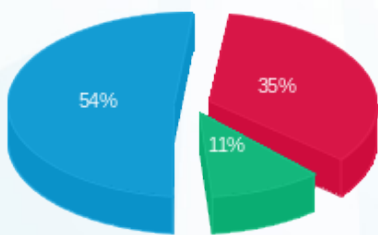

■ פסגה (1,420.90 ₪)
 ■ גבע (436.31 ₪)
 ■ שפל (2,155.09 ₪)

הסטוריית צריכה בקוט"ש

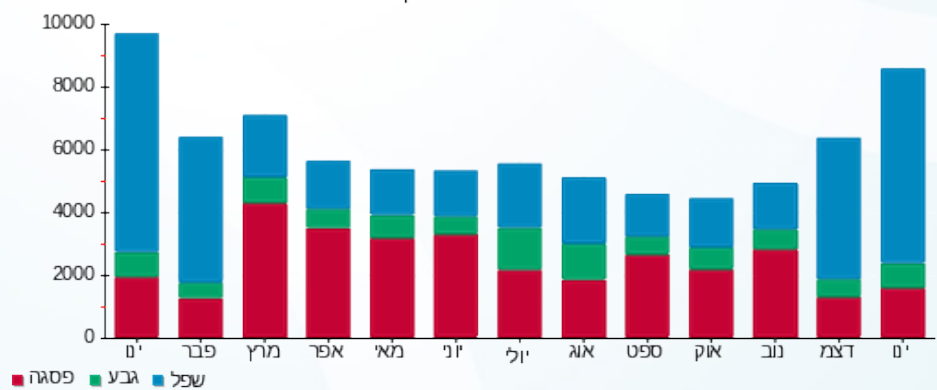



16/02/20 תאריך הפקה:
 31/01/20 תאריך קריאה נוכחית:
 01/01/20 תאריך קריאה קודמת:

שם דייר: פוליקום
 שם אתר: פארק עופר אלון A+B

לקוח/ה נכבד/ה, אנו מתכבדים להגיש את חישוב צריכת החשמל לתקופה 01/01/20 - 31/01/20:

פוליקום ק 6 מעבדה צד שמאל - 7 - (3x400)00009277

סוג תעריף	סוג צריכה	קריאה קודמת	קריאה נוכחית	סה"כ צריכה בקוט"ש	מחיר לקוט"ש בא"ג	סה"כ לתשלום
פרטי חשבון עבור תאריכים:			01/01/20	31/01/20		
777	פסגה	84,201.21	84,205.31	4.10	93.10	3.81 ₪
778	גבע	41,146.18	41,147.54	1.36	56.22	0.77 ₪
779	שפל	141,874.72	141,886.90	12.18	34.70	4.23 ₪

פוליקום לוח קומה 1 - (3x630)00015790 - B-6

סוג תעריף	סוג צריכה	קריאה קודמת	קריאה נוכחית	סה"כ צריכה בקוט"ש	מחיר לקוט"ש בא"ג	סה"כ לתשלום
פרטי חשבון עבור תאריכים:			01/01/20	31/01/20		
777	פסגה	3,524,820.13	3,524,850.41	30.28	93.10	28.19 ₪
778	גבע	2,692,523.53	2,692,533.60	10.08	56.22	5.66 ₪
779	שפל	817,277.65	817,348.66	71.01	34.70	24.64 ₪

פוליקום אוויר צח קומה 3 - (3x63)00015790 - B-5

סוג תעריף	סוג צריכה	קריאה קודמת	קריאה נוכחית	סה"כ צריכה בקוט"ש	מחיר לקוט"ש בא"ג	סה"כ לתשלום
פרטי חשבון עבור תאריכים:			01/01/20	31/01/20		
777	פסגה	12,727.21	12,729.03	1.81	93.10	1.69 ₪
778	גבע	17,317.02	17,317.95	0.93	56.22	0.52 ₪
779	שפל	34,173.62	34,180.50	6.88	34.70	2.39 ₪

לוח משנה מ"א פוליקום מעבדה ק. 6 - 4 - (3x400)00015790

סוג תעריף	סוג צריכה	קריאה קודמת	קריאה נוכחית	סה"כ צריכה בקוט"ש	מחיר לקוט"ש בא"ג	סה"כ לתשלום
פרטי חשבון עבור תאריכים:			01/01/20	31/01/20		
777	פסגה	447,938.07	447,938.07	0.00	93.10	0.00 ₪
778	גבע	235,474.45	235,474.45	-0.004	56.22	-0.00 ₪
779	שפל	757,130.18	757,130.18	0.004	34.70	0.00 ₪





פוליקום אוויר צח קומה 7 - 00015792 (0x0) - B-6

סוג תעריף	סוג צריכה	קריאה קודמת	קריאה נוכחית	סה"כ צריכה בקוט"ש	מחיר לקוט"ש בא"ג	סה"כ לתשלום
פרטי חשבון עבור תאריכים:			31/01/20	01/01/20		
777	פסגה	7,569.51	7,570.21	0.69	93.10	0.64 ₪
778	גבע	9,758.52	9,758.85	0.33	56.22	0.18 ₪
779	שפל	21,241.35	21,243.82	2.47	34.70	0.86 ₪

פוליקום אינטגרציה קומה 2 החצי - 00015793 (0x0) - 6

סוג תעריף	סוג צריכה	קריאה קודמת	קריאה נוכחית	סה"כ צריכה בקוט"ש	מחיר לקוט"ש בא"ג	סה"כ לתשלום
פרטי חשבון עבור תאריכים:			31/01/20	01/01/20		
777	פסגה	249,422.05	249,422.05	0.00	93.10	0.00 ₪
778	גבע	169,900.18	169,900.18	0.00	56.22	0.00 ₪
779	שפל	313,023.23	313,023.23	0.00	34.70	0.00 ₪

סה"כ לדירה:

פסגה	גבע	שפל	סה"כ	שיא ביקוש
36.87	12.70	92.53	142.10	5.13
₪ 34.33	₪ 7.14	₪ 32.11	₪ 73.58	

סה"כ צריכה
סה"כ לתשלום

200.95 ₪	תשלום קבוע	
165.36 ₪	תשלום עבור גודל חיבור ב-KVA (3x1493)	
439.89 ₪	סה"כ לתשלום	לא כולל מע"מ

התפלגות חיוב בש"ח לפי תעו"ז

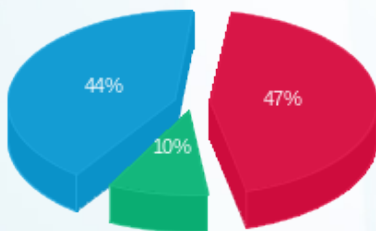

פסגה (₪ 34.33) 44%
גבע (₪ 7.14) 10%
שפל (₪ 32.11) 47%

הסטוריית צריכה בקוט"ש

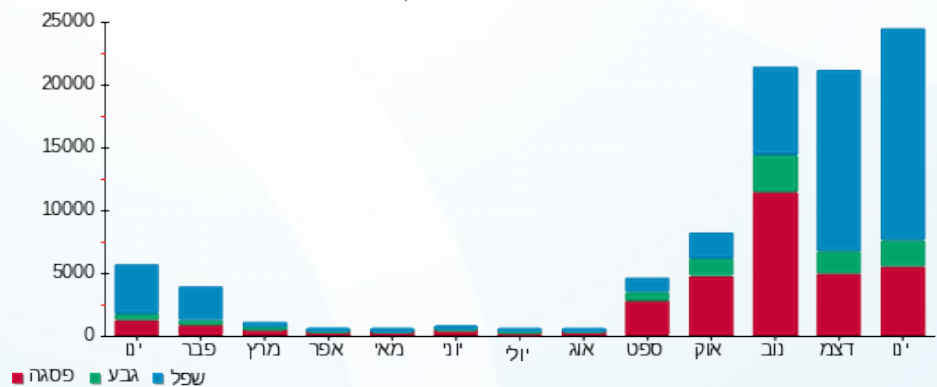



16/02/20 תאריך הפקה:
 31/01/20 תאריך קריאה נוכחית:
 01/01/20 תאריך קריאה קודמת:

שם דייר: פלטיין B-5
 שם אתר: פארק עופר אלון A+B

לקוח/ה נכבד/ה, אנו מתכבדים להגיש את חישוב צריכת החשמל לתקופה 01/01/20 - 31/01/20:

פלטיין 6 - (0x0)00009277 - B-5

סה"כ לתשלום	מחיר לקוט"ש בא"ג	סה"כ צריכה בקוט"ש	קריאה נוכחית	קריאה קודמת	סוג צריכה	סוג תעריף
			31/01/20	01/01/20	פרטי חשבון עבור תאריכים:	
₪ 333.83	93.10	358.57	1,655.37	1,296.80	פסגה	777
₪ 103.02	56.22	183.25	752.57	569.32	גבע	778
₪ 471.12	34.70	1,357.70	3,664.26	2,306.56	שפל	779

סה"כ לדייר:

שיא ביקוש	סה"כ	שפל	גבע	פסגה
2.88	1,899.52	1,357.70	183.25	358.57
	₪ 907.97	₪ 471.12	₪ 103.02	₪ 333.83

סה"כ צריכה
 סה"כ לתשלום

₪ 200.95	תשלום קבוע	
₪ 0.00	תשלום עבור גודל חיבור בKVA (0x0)	
₪ 1,108.92	סה"כ לתשלום	לא כולל מע"מ

התפלגות חיוב בש"ח לפי תעו"ז

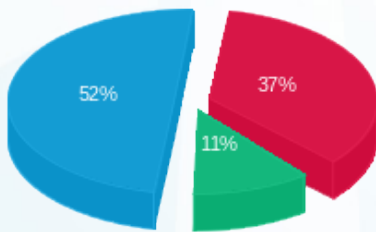

פסגה (₪ 333.83) ■
 גבע (₪ 103.02) ■
 שפל (₪ 471.12) ■

הסטוריית צריכה בקוט"ש

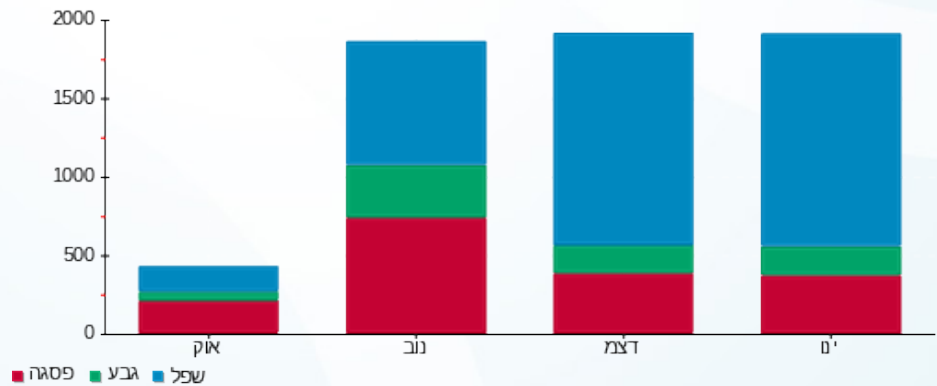



16/02/20 תאריך הפקה:
 31/01/20 תאריך קריאה נוכחית:
 01/01/20 תאריך קריאה קודמת:

שם דייר: ציבורי-חדש
שם אתר: פארק עופר אלון A+B

לקוח/ה נכבד/ה, אנו מתכבדים להגיש את חישוב צריכת החשמל לתקופה 01/01/20 - 31/01/20:

מספרה - 1 - 00007321

סוג תעריף	סוג צריכה	קריאה קודמת	קריאה נוכחית	סה"כ צריכה בקוט"ש	מחיר לקוט"ש בא"ג	סה"כ לתשלום
פרטי חשבון עבור תאריכים:						
777	פסגה	01/01/20	31/01/20	-179.79	93.10	167.39 ₪
778	גבע	17,418.22	17,432.87	-14.66	56.22	8.24 ₪
779	שפל	20,581.99	21,233.99	-652.00	34.70	226.24 ₪

אמפרסט קומה 2-3 חיוני - 1 - 00009004

סוג תעריף	סוג צריכה	קריאה קודמת	קריאה נוכחית	סה"כ צריכה בקוט"ש	מחיר לקוט"ש בא"ג	סה"כ לתשלום
פרטי חשבון עבור תאריכים:						
777	פסגה	01/01/20	31/01/20	-713.87	93.10	664.61 ₪
778	גבע	686,760.07	687,143.58	-383.51	56.22	215.61 ₪
779	שפל	1,296,520.21	1,299,330.39	-2,810.18	34.70	975.13 ₪

ראשי פלטיין - ספא - 1 - 00009277

סוג תעריף	סוג צריכה	קריאה קודמת	קריאה נוכחית	סה"כ צריכה בקוט"ש	מחיר לקוט"ש בא"ג	סה"כ לתשלום
פרטי חשבון עבור תאריכים:						
777	פסגה	01/01/20	31/01/20	-2,468.88	93.10	2,298.53 ₪
778	גבע	145,060.75	145,810.02	-749.27	56.22	421.24 ₪
779	שפל	271,913.84	280,206.24	-8,292.40	34.70	2,877.46 ₪

פוליקום ק 6 מעבדה צד שמאל - 7 - 00009277

סוג תעריף	סוג צריכה	קריאה קודמת	קריאה נוכחית	סה"כ צריכה בקוט"ש	מחיר לקוט"ש בא"ג	סה"כ לתשלום
פרטי חשבון עבור תאריכים:						
777	פסגה	01/01/20	31/01/20	-4.10	93.10	3.81 ₪
778	גבע	41,146.18	41,147.54	-1.36	56.22	0.77 ₪
779	שפל	141,874.72	141,886.90	-12.18	34.70	4.23 ₪



סופרמרקט - 1 - 00014475

סוג תעריף	סוג צריכה	קריאה קודמת	קריאה נוכחית	סה"כ צריכה בקוט"ש	מחיר לקוט"ש בא"ג	סה"כ לתשלום
פרטי חשבון עבור תאריכים:						
777	פסגה	01/01/20	31/01/20	117,671.92	93.10	₪ -487.06
778	גבע	37,600.53	37,745.98	-145.45	56.22	₪ -81.77
779	שפל	105,934.62	107,550.71	-1,616.09	34.70	₪ -560.78

ניהול שנאי 1 - 00015686 - T3

סוג תעריף	סוג צריכה	קריאה קודמת	קריאה נוכחית	סה"כ צריכה בקוט"ש	מחיר לקוט"ש בא"ג	סה"כ לתשלום
פרטי חשבון עבור תאריכים:						
777	פסגה	01/01/20	31/01/20	16,443,365.52	93.10	₪ 14,934.73
778	גבע	12,162,759.76	12,169,729.20	6,969.44	56.22	₪ 3,918.22
779	שפל	18,103,187.44	18,159,223.36	56,035.92	34.70	₪ 19,444.46

אזורי מלל קומה 0 - 2 - 00015686

סוג תעריף	סוג צריכה	קריאה קודמת	קריאה נוכחית	סה"כ צריכה בקוט"ש	מחיר לקוט"ש בא"ג	סה"כ לתשלום
פרטי חשבון עבור תאריכים:						
777	פסגה	01/01/20	31/01/20	258,076.36	93.10	₪ -78.30
778	גבע	227,240.10	227,285.33	-45.23	56.22	₪ -25.43
779	שפל	181,832.89	182,183.37	-350.48	34.70	₪ -121.62

קונטסטרים מעבדה 1 - 3 - 00015686

סוג תעריף	סוג צריכה	קריאה קודמת	קריאה נוכחית	סה"כ צריכה בקוט"ש	מחיר לקוט"ש בא"ג	סה"כ לתשלום
פרטי חשבון עבור תאריכים:						
777	פסגה	01/01/20	31/01/20	876,080.32	93.10	₪ 0.00
778	גבע	574,518.11	574,518.11	0.00	56.22	₪ 0.00
779	שפל	1,030,203.79	1,030,203.79	0.00	34.70	₪ 0.00

פוליקום לוח קומה 4 - 00015686 - B-2

סוג תעריף	סוג צריכה	קריאה קודמת	קריאה נוכחית	סה"כ צריכה בקוט"ש	מחיר לקוט"ש בא"ג	סה"כ לתשלום
פרטי חשבון עבור תאריכים:						
777	פסגה	01/01/20	31/01/20	1,544,745.85	93.10	₪ -1,244.71
778	גבע	1,141,119.51	1,141,643.86	-524.35	56.22	₪ -294.79
779	שפל	1,499,887.08	1,503,975.38	-4,088.30	34.70	₪ -1,418.64



אמפרסט לוח קומה 5 - 00015686 - B-3

סה"כ לתשלום	מחיר לקוט"ש בא"ג	סה"כ צריכה בקוט"ש	קריאה נוכחית	קריאה קודמת	סוג צריכה	סוג תעריף
			31/01/20	01/01/20	פרטי חשבון עבור תאריכים:	
₪ -2,951.67	93.10	-3,170.43	3,026,494.50	3,023,324.08	פסגה	777
₪ -701.99	56.22	-1,248.66	2,433,554.04	2,432,305.38	גבע	778
₪ -3,650.23	34.70	-10,519.40	3,454,045.43	3,443,526.02	שפל	779

אמפרסט לוח קומה 6 - 00015686 - B-4

סה"כ לתשלום	מחיר לקוט"ש בא"ג	סה"כ צריכה בקוט"ש	קריאה נוכחית	קריאה קודמת	סוג צריכה	סוג תעריף
			31/01/20	01/01/20	פרטי חשבון עבור תאריכים:	
₪ -1,029.02	93.10	-1,105.28	1,335,389.45	1,334,284.17	פסגה	777
₪ -232.19	56.22	-413.00	859,561.99	859,148.99	גבע	778
₪ -1,212.18	34.70	-3,493.30	925,329.90	921,836.60	שפל	779

דולור קומה 7-1 - 00015686 - B

סה"כ לתשלום	מחיר לקוט"ש בא"ג	סה"כ צריכה בקוט"ש	קריאה נוכחית	קריאה קודמת	סוג צריכה	סוג תעריף
			31/01/20	01/01/20	פרטי חשבון עבור תאריכים:	
₪ -1,088.95	93.10	-1,169.65	881,830.27	880,660.62	פסגה	777
₪ -171.77	56.22	-305.53	707,452.40	707,146.87	גבע	778
₪ -1,204.30	34.70	-3,470.61	637,520.48	634,049.86	שפל	779

תג שירותי קייטרינג - 8 - 00015686

סה"כ לתשלום	מחיר לקוט"ש בא"ג	סה"כ צריכה בקוט"ש	קריאה נוכחית	קריאה קודמת	סוג צריכה	סוג תעריף
			31/01/20	01/01/20	פרטי חשבון עבור תאריכים:	
₪ 0.00	93.10	0.00	638,218.11	638,218.11	פסגה	777
₪ 0.00	56.22	0.00	355,096.99	355,096.99	גבע	778
₪ 0.00	34.70	0.00	382,372.66	382,372.66	שפל	779

פוליקום - 1 - 00015790

סה"כ לתשלום	מחיר לקוט"ש בא"ג	סה"כ צריכה בקוט"ש	קריאה נוכחית	קריאה קודמת	סוג צריכה	סוג תעריף
			31/01/20	01/01/20	פרטי חשבון עבור תאריכים:	
₪ -28.19	93.10	-30.28	3,524,850.41	3,524,820.13	פסגה	777
₪ -5.66	56.22	-10.08	2,692,533.60	2,692,523.53	גבע	778
₪ -24.64	34.70	-71.01	817,348.66	817,277.65	שפל	779



B-1 - 00015790 - 2 דולור אוויר צח קומה 2

סה"כ לתשלום	מחיר לקוט"ש בא"ג	סה"כ צריכה בקוט"ש	קריאה נוכחית	קריאה קודמת	סוג צריכה	סוג תעריף
			31/01/20	01/01/20	פרטי חשבון עבור תאריכים:	
₪ -1.51	93.10	-1.62	13,806.81	13,805.19	פסגה	777
₪ -0.48	56.22	-0.85	14,892.59	14,891.74	גבע	778
₪ -2.16	34.70	-6.24	29,725.44	29,719.20	שפל	779

B-5 - 00015790 - 3 פוליקום אוויר צח קומה 3

סה"כ לתשלום	מחיר לקוט"ש בא"ג	סה"כ צריכה בקוט"ש	קריאה נוכחית	קריאה קודמת	סוג צריכה	סוג תעריף
			31/01/20	01/01/20	פרטי חשבון עבור תאריכים:	
₪ -1.69	93.10	-1.81	12,729.03	12,727.21	פסגה	777
₪ -0.52	56.22	-0.93	17,317.95	17,317.02	גבע	778
₪ -2.39	34.70	-6.88	34,180.50	34,173.62	שפל	779

00015790 - 4 - פוליקום

סה"כ לתשלום	מחיר לקוט"ש בא"ג	סה"כ צריכה בקוט"ש	קריאה נוכחית	קריאה קודמת	סוג צריכה	סוג תעריף
			31/01/20	01/01/20	פרטי חשבון עבור תאריכים:	
₪ 0.00	93.10	0.00	447,938.07	447,938.07	פסגה	777
₪ 0.00	56.22	0.004	235,474.45	235,474.45	גבע	778
₪ -0.00	34.70	-0.004	757,130.18	757,130.18	שפל	779

00015790 - 5 - קונטקסטרים

סה"כ לתשלום	מחיר לקוט"ש בא"ג	סה"כ צריכה בקוט"ש	קריאה נוכחית	קריאה קודמת	סוג צריכה	סוג תעריף
			31/01/20	01/01/20	פרטי חשבון עבור תאריכים:	
₪ -0.77	93.10	-0.83	112,671.61	112,670.78	פסגה	777
₪ -4.19	56.22	-7.46	54,844.21	54,836.75	גבע	778
₪ -12.23	34.70	-35.24	73,964.68	73,929.45	שפל	779

00015790 - 8 - לוח מנדפים ברביקיו

סה"כ לתשלום	מחיר לקוט"ש בא"ג	סה"כ צריכה בקוט"ש	קריאה נוכחית	קריאה קודמת	סוג צריכה	סוג תעריף
			31/01/20	01/01/20	פרטי חשבון עבור תאריכים:	
₪ 0.00	93.10	0.00	94,937.91	94,937.91	פסגה	777
₪ -0.00	56.22	-0.0005	62,055.60	62,055.60	גבע	778
₪ -0.00	34.70	-0.001	90,155.98	90,155.98	שפל	779



ניהול שנאי 1 - 00015791 - T1

סוג תעריף	סוג צריכה	קריאה קודמת	קריאה נוכחית	סה"כ צריכה בקוט"ש	מחיר לקוט"ש בא"ג	סה"כ לתשלום
פרטי חשבון עבור תאריכים:			01/01/20	31/01/20		
777	פסגה	12,823,488.60	12,829,843.32	6,354.72	93.10	5,916.24 ₪
778	גבע	9,189,736.44	9,191,993.96	2,257.52	56.22	1,269.18 ₪
779	שפל	15,017,150.36	15,037,864.80	20,714.44	34.70	7,187.91 ₪

פוליקום קומה 5 - 2 - 00015791

סוג תעריף	סוג צריכה	קריאה קודמת	קריאה נוכחית	סה"כ צריכה בקוט"ש	מחיר לקוט"ש בא"ג	סה"כ לתשלום
פרטי חשבון עבור תאריכים:			01/01/20	31/01/20		
777	פסגה	260,700.47	262,405.50	-1,705.03	93.10	-1,587.38 ₪
778	גבע	101,036.07	101,707.00	-670.93	56.22	-377.20 ₪
779	שפל	187,166.31	192,606.37	-5,440.06	34.70	-1,887.70 ₪

אזורי מלל קומה 1 חברת היי פארק - 3 - 00015791

סוג תעריף	סוג צריכה	קריאה קודמת	קריאה נוכחית	סה"כ צריכה בקוט"ש	מחיר לקוט"ש בא"ג	סה"כ לתשלום
פרטי חשבון עבור תאריכים:			01/01/20	31/01/20		
777	פסגה	616,301.33	616,980.35	-679.02	93.10	-632.17 ₪
778	גבע	462,901.16	463,016.93	-115.77	56.22	-65.08 ₪
779	שפל	630,878.52	632,832.80	-1,954.28	34.70	-678.13 ₪

אלון B לוח מיזוג אוויר צילר מס. 2 (ג) - 4 - 00015791

סוג תעריף	סוג צריכה	קריאה קודמת	קריאה נוכחית	סה"כ צריכה בקוט"ש	מחיר לקוט"ש בא"ג	סה"כ לתשלום
פרטי חשבון עבור תאריכים:			01/01/20	31/01/20		
777	פסגה	2,706,528.01	2,706,555.80	-27.79	93.10	-25.87 ₪
778	גבע	1,703,284.82	1,703,299.10	-14.28	56.22	-8.03 ₪
779	שפל	2,338,981.34	2,339,087.22	-105.88	34.70	-36.74 ₪

מפרסט 5 - 00015791 - A-3

סוג תעריף	סוג צריכה	קריאה קודמת	קריאה נוכחית	סה"כ צריכה בקוט"ש	מחיר לקוט"ש בא"ג	סה"כ לתשלום
פרטי חשבון עבור תאריכים:			01/01/20	31/01/20		
777	פסגה	1,065,510.64	1,066,581.60	-1,070.96	93.10	-997.06 ₪
778	גבע	683,328.96	683,635.80	-306.84	56.22	-172.51 ₪
779	שפל	1,155,111.03	1,157,941.83	-2,830.80	34.70	-982.29 ₪



A-4 - 00015791 - 6 מזרי מלל

סה"כ לתשלום	מחיר לקוט"ש בא"ג	סה"כ צריכה בקוט"ש	קריאה נוכחית	קריאה קודמת	סוג צריכה	סוג תעריף
			31/01/20	01/01/20	פרטי חשבון עבור תאריכים:	
₪ -69.89	93.10	-75.07	743,159.75	743,084.68	פסגה	777
₪ -16.78	56.22	-29.84	467,196.06	467,166.22	גבע	778
₪ -62.43	34.70	-179.92	793,780.51	793,600.60	שפל	779

A-5 - 00015791 - 7 אבוס לוח קומה

סה"כ לתשלום	מחיר לקוט"ש בא"ג	סה"כ צריכה בקוט"ש	קריאה נוכחית	קריאה קודמת	סוג צריכה	סוג תעריף
			31/01/20	01/01/20	פרטי חשבון עבור תאריכים:	
₪ 0.00	93.10	0.00	1,092,685.18	1,092,685.18	פסגה	777
₪ 0.00	56.22	0.00	961,251.19	961,251.19	גבע	778
₪ -0.63	34.70	-1.81	1,375,120.92	1,375,119.11	שפל	779

00015791 - 8 - אינטל

סה"כ לתשלום	מחיר לקוט"ש בא"ג	סה"כ צריכה בקוט"ש	קריאה נוכחית	קריאה קודמת	סוג צריכה	סוג תעריף
			31/01/20	01/01/20	פרטי חשבון עבור תאריכים:	
₪ -211.07	93.10	-226.71	601,360.66	601,133.94	פסגה	777
₪ -42.45	56.22	-75.50	434,015.34	433,939.84	גבע	778
₪ -246.56	34.70	-710.54	508,496.68	507,786.14	שפל	779

B-7 - 00015792 - 1 קונטקטורים

סה"כ לתשלום	מחיר לקוט"ש בא"ג	סה"כ צריכה בקוט"ש	קריאה נוכחית	קריאה קודמת	סוג צריכה	סוג תעריף
			31/01/20	01/01/20	פרטי חשבון עבור תאריכים:	
₪ -0.64	93.10	-0.69	570,181.40	570,180.71	פסגה	777
₪ -8.50	56.22	-15.12	432,184.03	432,168.90	גבע	778
₪ -24.17	34.70	-69.66	554,264.56	554,194.90	שפל	779

אלון B לוח מיזוג אוויר צילר מס. 1 (ג) - 2 - 00015792

סה"כ לתשלום	מחיר לקוט"ש בא"ג	סה"כ צריכה בקוט"ש	קריאה נוכחית	קריאה קודמת	סוג צריכה	סוג תעריף
			31/01/20	01/01/20	פרטי חשבון עבור תאריכים:	
₪ -4,395.27	93.10	-4,721.02	2,305,362.88	2,300,641.86	פסגה	777
₪ -1,285.72	56.22	-2,286.94	1,826,202.80	1,823,915.86	גבע	778
₪ -6,113.09	34.70	-17,616.96	2,475,334.66	2,457,717.69	שפל	779





אמפרסט אוויר צח קומה 4 - 00015792 - B-3

סוג תעריף	סוג צריכה	קריאה קודמת	קריאה נוכחית	סה"כ צריכה בקוט"ש	מחיר לקוט"ש בא"ג	סה"כ לתשלום
פרטי חשבון עבור תאריכים:						
777	פסגה	01/01/20	31/01/20	-1.89	93.10	12,425.64
778	גבע	11,264.80	11,265.78	-0.97	56.22	12,423.75
779	שפל	25,907.77	25,914.95	-7.19	34.70	11,264.80
						-2.49

פוליקום אוויר צח קומה 5 - 00015792 - B-2

סוג תעריף	סוג צריכה	קריאה קודמת	קריאה נוכחית	סה"כ צריכה בקוט"ש	מחיר לקוט"ש בא"ג	סה"כ לתשלום
פרטי חשבון עבור תאריכים:						
777	פסגה	01/01/20	31/01/20	-25.08	93.10	4,623.04
778	גבע	5,399.42	5,412.34	-12.91	56.22	4,597.96
779	שפל	10,585.91	10,681.31	-95.40	34.70	5,399.42
						-7.26
						-23.35

אמפרסט אוויר צח קומה 6 - 00015792 - B-4

סוג תעריף	סוג צריכה	קריאה קודמת	קריאה נוכחית	סה"כ צריכה בקוט"ש	מחיר לקוט"ש בא"ג	סה"כ לתשלום
פרטי חשבון עבור תאריכים:						
777	פסגה	01/01/20	31/01/20	-2.04	93.10	1,966.73
778	גבע	2,197.27	2,198.33	-1.07	56.22	1,964.69
779	שפל	4,523.31	4,531.13	-7.82	34.70	2,197.27
						-0.60
						-1.90

פוליקום אוויר צח קומה 7 - 00015792 - B-6

סוג תעריף	סוג צריכה	קריאה קודמת	קריאה נוכחית	סה"כ צריכה בקוט"ש	מחיר לקוט"ש בא"ג	סה"כ לתשלום
פרטי חשבון עבור תאריכים:						
777	פסגה	01/01/20	31/01/20	-0.69	93.10	7,570.21
778	גבע	9,758.52	9,758.85	-0.33	56.22	7,569.51
779	שפל	21,241.35	21,243.82	-2.47	34.70	9,758.52
						-0.18
						-0.64

ברביקו מסעדה - 1 - 00015793

סוג תעריף	סוג צריכה	קריאה קודמת	קריאה נוכחית	סה"כ צריכה בקוט"ש	מחיר לקוט"ש בא"ג	סה"כ לתשלום
פרטי חשבון עבור תאריכים:						
777	פסגה	01/01/20	31/01/20	0.00	93.10	329,378.56
778	גבע	295,045.83	295,045.83	0.00	56.22	329,378.56
779	שפל	313,981.80	313,981.80	0.00	34.70	295,045.83
						0.00



פוליקום אינטגרציה קומה 2 החצי - 6 - 00015793

סוג תעריף	סוג צריכה	קריאה קודמת	קריאה נוכחית	סה"כ צריכה בקוט"ש	מחיר לקוט"ש בא"ג	סה"כ לתשלום
פרטי חשבון עבור תאריכים:			31/01/20	01/01/20		
777	פסגה	249,422.05	249,422.05	0.00	93.10	0.00 ₪
778	גבע	169,900.18	169,900.18	0.00	56.22	0.00 ₪
779	שפל	313,023.23	313,023.23	0.00	34.70	0.00 ₪

משרדי הניהול חיוני - 7 - 00015793

סוג תעריף	סוג צריכה	קריאה קודמת	קריאה נוכחית	סה"כ צריכה בקוט"ש	מחיר לקוט"ש בא"ג	סה"כ לתשלום
פרטי חשבון עבור תאריכים:			31/01/20	01/01/20		
777	פסגה	73,679.97	73,714.27	-34.29	93.10	-31.93 ₪
778	גבע	63,809.52	63,827.64	-18.13	56.22	-10.19 ₪
779	שפל	51,590.40	51,726.60	-136.20	34.70	-47.26 ₪

ניהול שנאי 1 - 00017625 - T2

סוג תעריף	סוג צריכה	קריאה קודמת	קריאה נוכחית	סה"כ צריכה בקוט"ש	מחיר לקוט"ש בא"ג	סה"כ לתשלום
פרטי חשבון עבור תאריכים:			31/01/20	01/01/20		
777	פסגה	7,118,512.88	7,145,152.92	26,640.04	93.10	24,801.88 ₪
778	גבע	3,370,364.84	3,383,150.80	12,785.96	56.22	7,188.27 ₪
779	שפל	9,706,026.32	9,805,566.40	99,540.08	34.70	34,540.41 ₪

ניהול מגדלי קרור לחלוקה - 2 - 00017625

סוג תעריף	סוג צריכה	קריאה קודמת	קריאה נוכחית	סה"כ צריכה בקוט"ש	מחיר לקוט"ש בא"ג	סה"כ לתשלום
פרטי חשבון עבור תאריכים:			31/01/20	01/01/20		
777	פסגה	1,792,770.92	1,800,989.41	-8,218.49	93.10	-7,651.41 ₪
778	גבע	939,757.70	943,712.31	-3,954.61	56.22	-2,223.28 ₪
779	שפל	2,734,907.57	2,765,425.14	-30,517.58	34.70	-10,589.60 ₪

משאבות צילרים ליד המדרגות - 3 - 00017625

סוג תעריף	סוג צריכה	קריאה קודמת	קריאה נוכחית	סה"כ צריכה בקוט"ש	מחיר לקוט"ש בא"ג	סה"כ לתשלום
פרטי חשבון עבור תאריכים:			31/01/20	01/01/20		
777	פסגה	1,686,371.02	1,694,292.33	-7,921.30	93.10	-7,374.73 ₪
778	גבע	876,269.79	880,344.30	-4,074.51	56.22	-2,290.69 ₪
779	שפל	2,719,211.82	2,749,308.06	-30,096.25	34.70	-10,443.40 ₪



אינטל קומה 5 - 00017625 - A8

סוג תעריף	סוג צריכה	קריאה קודמת	קריאה נוכחית	סה"כ צריכה בקוט"ש	מחיר לקוט"ש בא"ג	סה"כ לתשלום
פרטי חשבון עבור תאריכים:			31/01/20	01/01/20		
777	פסגה	450,146.56	450,283.83	-137.28	93.10	₪ -127.80
778	גבע	160,885.30	160,930.28	-44.97	56.22	₪ -25.28
779	שפל	462,525.37	462,984.37	-459.00	34.70	₪ -159.27

בנין אלון קומה קומה 6 - 00017625 - B 8

סוג תעריף	סוג צריכה	קריאה קודמת	קריאה נוכחית	סה"כ צריכה בקוט"ש	מחיר לקוט"ש בא"ג	סה"כ לתשלום
פרטי חשבון עבור תאריכים:			31/01/20	01/01/20		
777	פסגה	213,097.66	214,101.05	-1,003.40	93.10	₪ -934.16
778	גבע	63,581.74	64,177.97	-596.23	56.22	₪ -335.20
779	שפל	212,415.11	217,278.60	-4,863.49	34.70	₪ -1,687.63

אמפרסט חדר שרתים קומה 3 - 00022752 - 1

סוג תעריף	סוג צריכה	קריאה קודמת	קריאה נוכחית	סה"כ צריכה בקוט"ש	מחיר לקוט"ש בא"ג	סה"כ לתשלום
פרטי חשבון עבור תאריכים:			31/01/20	01/01/20		
777	פסגה	468,882.88	472,645.16	-3,762.28	93.10	₪ -3,502.68
778	גבע	245,586.17	247,492.66	-1,906.49	56.22	₪ -1,071.83
779	שפל	792,531.80	806,701.18	-14,169.38	34.70	₪ -4,916.77

חדר בזק - 1 - 00024295

סוג תעריף	סוג צריכה	קריאה קודמת	קריאה נוכחית	סה"כ צריכה בקוט"ש	מחיר לקוט"ש בא"ג	סה"כ לתשלום
פרטי חשבון עבור תאריכים:			31/01/20	01/01/20		
777	פסגה	97,807.04	97,974.93	-167.89	93.10	₪ -156.31
778	גבע	73,517.79	73,604.28	-86.49	56.22	₪ -48.62
779	שפל	158,671.65	159,312.10	-640.45	34.70	₪ -222.24

מיזוג - 4 - 00024800

סוג תעריף	סוג צריכה	קריאה קודמת	קריאה נוכחית	סה"כ צריכה בקוט"ש	מחיר לקוט"ש בא"ג	סה"כ לתשלום
פרטי חשבון עבור תאריכים:			31/01/20	01/01/20		
777	פסגה	1,805,914.45	1,805,914.45	0.00	93.10	₪ 0.00
778	גבע	847,737.47	847,737.48	-0.008	56.22	₪ -0.00
779	שפל	2,299,571.11	2,299,571.07	0.04	34.70	₪ 0.01



אינטל קומה 5 - 00024800 - A7

סה"כ לתשלום	מחיר לקוט"ש בא"ג	סה"כ צריכה בקוט"ש	קריאה נוכחית	קריאה קודמת	סוג צריכה	סוג תעריף
			31/01/20	01/01/20	פרטי חשבון עבור תאריכים:	
₪ -126.16	93.10	-135.51	221,131.16	220,995.65	פסגה	777
₪ -25.13	56.22	-44.70	73,893.98	73,849.28	גבע	778
₪ -139.53	34.70	-402.11	206,968.10	206,565.99	שפל	779

פאוורט קומה 2 בניין 6 - 00024800 - B

סה"כ לתשלום	מחיר לקוט"ש בא"ג	סה"כ צריכה בקוט"ש	קריאה נוכחית	קריאה קודמת	סוג צריכה	סוג תעריף
			31/01/20	01/01/20	פרטי חשבון עבור תאריכים:	
₪ -1,420.90	93.10	-1,526.20	174,796.60	173,270.40	פסגה	777
₪ -436.31	56.22	-776.07	48,307.10	47,531.04	גבע	778
₪ -2,155.09	34.70	-6,210.63	152,170.58	145,959.95	שפל	779

משרדי חב ניהול בקומה 8 - 8 - 00024800

סה"כ לתשלום	מחיר לקוט"ש בא"ג	סה"כ צריכה בקוט"ש	קריאה נוכחית	קריאה קודמת	סוג צריכה	סוג תעריף
			31/01/20	01/01/20	פרטי חשבון עבור תאריכים:	
₪ -276.23	93.10	-296.70	70,189.17	69,892.47	פסגה	777
₪ -514.19	56.22	-914.60	25,606.55	24,691.95	גבע	778
₪ -2,327.03	34.70	-6,706.14	89,977.08	83,270.95	שפל	779

יחידת קירור מכללת מגמות - 1 - 17312728

סה"כ לתשלום	מחיר לקוט"ש בא"ג	סה"כ צריכה בקוט"ש	קריאה נוכחית	קריאה קודמת	סוג צריכה	סוג תעריף
			31/01/20	01/01/20	פרטי חשבון עבור תאריכים:	
₪ -642.20	93.10	-689.80	15,308.80	14,619.00	פסגה	777
₪ -147.75	56.22	-262.80	4,041.80	3,779.00	גבע	778
₪ -771.59	34.70	-2,223.60	9,816.60	7,593.00	שפל	779

סה"כ לדייר:

שיא ביקוש	סה"כ	שפל	גבע	פסגה	
265.60	23,187.56	15,418.59	1,952.49	5,816.49	סה"כ צריכה
	₪ 11,863.09	₪ 5,350.25	₪ 1,097.69	₪ 5,415.15	סה"כ לתשלום

₪ 200.95	תשלום קבוע	
₪ 12,064.04	סה"כ לתשלום	לא כולל מע"מ





16/02/20 תאריך הפקדה:
 31/01/20 תאריך קריאה נוכחית:
 01/01/20 תאריך קריאה קודמת:

שם דייר: קומה B - סיקוונס
 שם אתר: פארק עופר אלון A+B

לקוח/ה נכבד/ה, אנו מתכבדים להגיש את חישוב צריכת החשמל לתקופה 01/01/20 - 31/01/20:

קומה B - סיקוונס - 6 - 00017625 (3x100)

סוג תעריף	סוג צריכה	קריאה קודמת	קריאה נוכחית	סה"כ צריכה בקוט"ש	מחיר לקוט"ש בא"ג	סה"כ לתשלום
			01/01/20	31/01/20	פרטי חשבון עבור תאריכים:	
777	פסגה	85,239.06	85,640.42	401.36	93.10	373.66 ₪
778	גבע	25,432.70	25,671.19	238.49	56.22	134.08 ₪
779	שפל	84,966.04	86,911.44	1,945.40	34.70	675.05 ₪

סה"כ לדייר:

פסגה	גבע	שפל	סה"כ	שיא ביקוש
401.36	238.49	1,945.40	2,585.24	40.25
373.66 ₪	134.08 ₪	675.05 ₪	1,182.80 ₪	

סה"כ צריכה
 סה"כ לתשלום

80.38 ₪	תשלום קבוע	
27.69 ₪	תשלום עבור גודל חיבור בKVA (3x100)	
1,290.87 ₪	סה"כ לתשלום	לא כולל מע"מ

התפלגות חיוב בש"ח לפי תע"ז

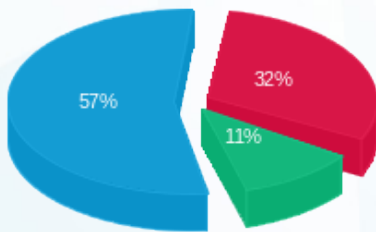

פסגה (373.66 ₪) - 57%
 גבע (134.08 ₪) - 11%
 שפל (675.05 ₪) - 32%

הסטוריית צריכה בקוט"ש

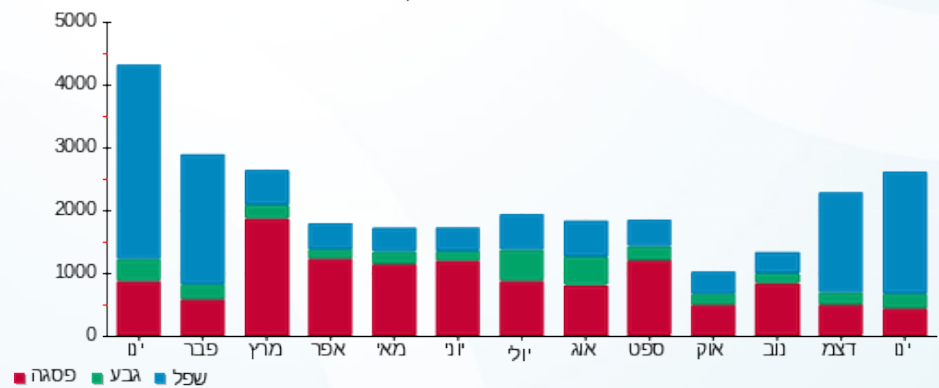

16/02/20 תאריך הפקדה:
 31/01/20 תאריך קריאה נוכחית:
 01/01/20 תאריך קריאה קודמת:

שם דייר: קומה B-8 טסט פרוגקט
 שם אתר: פארק עופר אלון A+B

לקוח/ה נכבד/ה, אנו מתכבדים להגיש את חישוב צריכת החשמל לתקופה 01/01/20 - 31/01/20:

בנין אלון קומה קומה 6 - (3x150)00017625 - B 8

סוג תעריף	סוג צריכה	קריאה קודמת	קריאה נוכחית	סה"כ צריכה בקוט"ש	מחיר לקוט"ש בא"ג	סה"כ לתשלום
פרטי חשבון עבור תאריכים:						
777	פסגה	01/01/20	31/01/20	602.04	93.10	560.50 ₪
778	גבע	38,149.05	38,506.78	357.74	56.22	201.12 ₪
779	שפל	127,449.06	130,367.16	2,918.09	34.70	1,012.58 ₪

סה"כ לדייר:

פסגה	גבע	שפל	סה"כ	שיא ביקוש
602.04	357.74	2,918.09	3,877.87	40.25
560.50 ₪	201.12 ₪	1,012.58 ₪	1,774.19 ₪	

סה"כ צריכה
 סה"כ לתשלום

120.57 ₪	תשלום קבוע	
27.69 ₪	תשלום עבור גודל חיבור בKVA (3x150)	
1,922.45 ₪	סה"כ לתשלום	לא כולל מע"מ

התפלגות חיוב בש"ח לפי תע"ז

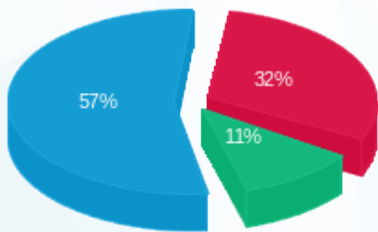

■ פסגה (560.50 ₪)
 ■ גבע (201.12 ₪)
 ■ שפל (1,012.58 ₪)

הסטוריית צריכה בקוט"ש

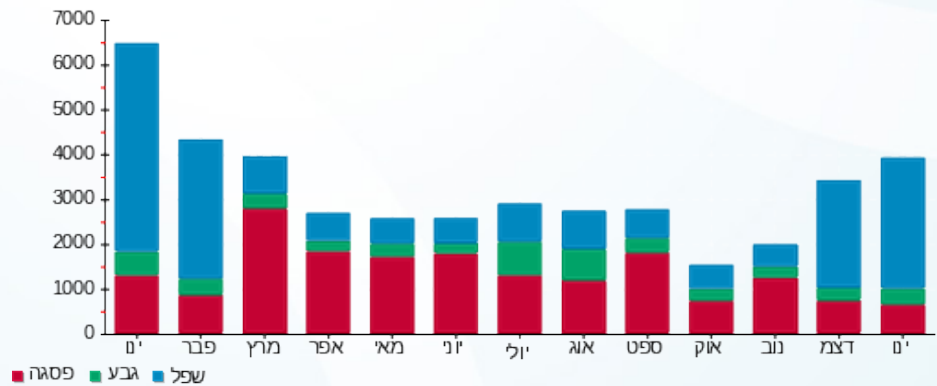



16/02/20 תאריך הפקדה:
 31/01/20 תאריך קריאה נוכחית:
 01/01/20 תאריך קריאה קודמת:

שם דייר: ראשי פלטיין - ספא
 שם אתר: פארק עופר אלון A+B

לקוח/ה נכבד/ה, אנו מתכבדים להגיש את חישוב צריכת החשמל לתקופה 01/01/20 - 31/01/20:

ראשי פלטיין - ספא - 1 - (3x630)00009277

סוג תעריף	סוג צריכה	קריאה קודמת	קריאה נוכחית	סה"כ צריכה בקוט"ש	מחיר לקוט"ש בא"ג	סה"כ לתשלום
		01/01/20	31/01/20			
777	פסגה	443,100.65	445,569.53	2,468.88	93.10	2,298.53 ₪
778	גבע	145,060.75	145,810.02	749.27	56.22	421.24 ₪
779	שפל	271,913.84	280,206.24	8,292.40	34.70	2,877.46 ₪

סה"כ לדייר:

פסגה	גבע	שפל	סה"כ	שיא ביקוש
2,468.88	749.27	8,292.40	11,510.54	57.22
2,298.53 ₪	421.24 ₪	2,877.46 ₪	5,597.23 ₪	

סה"כ צריכה
 סה"כ לתשלום

200.95 ₪	תשלום קבוע	
69.78 ₪	תשלום עבור גודל חיבור בKVA (3x630)	
5,867.96 ₪	סה"כ לתשלום	לא כולל מע"מ

התפלגות חיוב בש"ח לפי תעו"ז

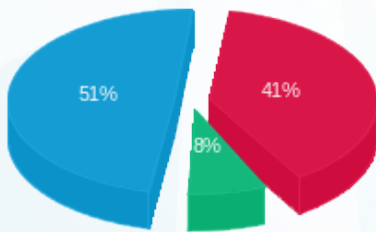

■ פסגה (2,298.53 ₪)
 ■ גבע (421.24 ₪)
 ■ שפל (2,877.46 ₪)

הסטוריית צריכה בקוט"ש

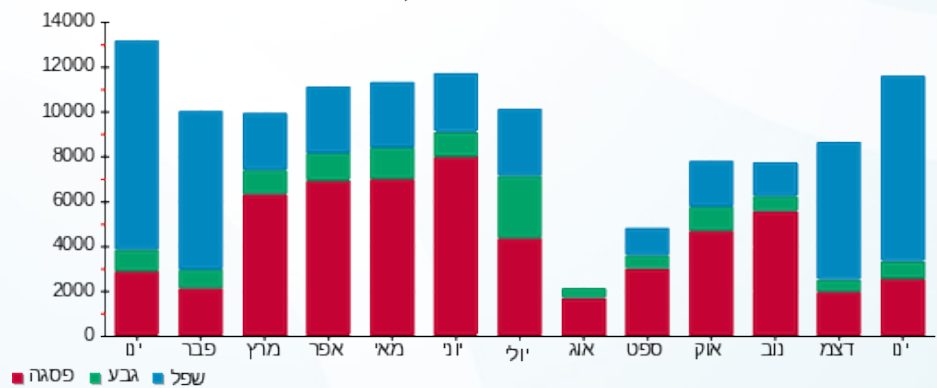



16/02/20 תאריך הפקה:
 31/01/20 תאריך קריאה נוכחית:
 01/01/20 תאריך קריאה קודמת:

שם דייר: שטח ריק מלל 1
 שם אתר: פארק עופר אלון A+B

לקוח/ה נכבד/ה, אנו מתכבדים להגיש את חישוב צריכת החשמל לתקופה 01/01/20 - 31/01/20:

שטח ריק מלל 1 - 3 - 00015686 (3x200)

סוג תעריף	סוג צריכה	קריאה קודמת	קריאה נוכחית	סה"כ צריכה בקוט"ש	מחיר לקוט"ש בא"ג	סה"כ לתשלום
פרטי חשבון עבור תאריכים:						
777	פסגה	01/01/20	31/01/20	0.00	93.10	0.00 ₪
778	גבע	574,518.11	574,518.11	0.00	56.22	0.00 ₪
779	שפל	1,030,203.79	1,030,203.79	0.00	34.70	0.00 ₪

סה"כ לדייר:

פסגה	גבע	שפל	סה"כ	שיא ביקוש
0.00	0.00	0.00	0.00	
0.00 ₪	0.00 ₪	0.00 ₪	0.00 ₪	

סה"כ צריכה
 סה"כ לתשלום

200.95 ₪	תשלום קבוע	
22.15 ₪	תשלום עבור גודל חיבור KVA (3x200)	
223.10 ₪	סה"כ לתשלום	לא כולל מע"מ

התפלגות חיוב בש"ח לפי תעו"ז

הסטוריית צריכה בקוט"ש

פסגה (0.00 ₪)
 גבע (0.00 ₪)
 שפל (0.00 ₪)

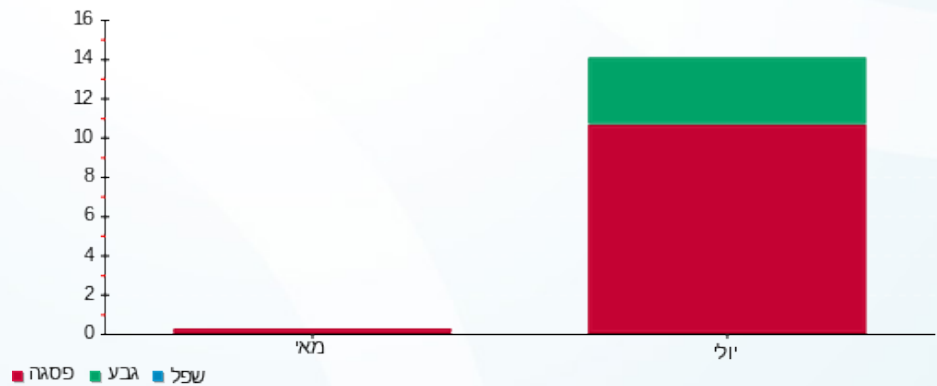



16/02/20 תאריך הפקה:
 31/01/20 תאריך קריאה נוכחית:
 01/01/20 תאריך קריאה קודמת:

שם דייר: שטח ריק מלל ק.7
 שם אתר: פארק עופר אלון A+B

לקוח/ה נכבד/ה, אנו מתכבדים להגיש את חישוב צריכת החשמל לתקופה 01/01/20 - 31/01/20:

שטח ריק מלל קומה 7 - 5 - 00015790 (3x125)

סוג תעריף	סוג צריכה	קריאה קודמת	קריאה נוכחית	סה"כ צריכה בקוט"ש	מחיר לקוט"ש בא"ג	סה"כ לתשלום
פרטי חשבון עבור תאריכים:			01/01/20	31/01/20		
777	פסגה	112,670.78	112,671.61	0.83	93.10	0.77 ₪
778	גבע	54,836.75	54,844.21	7.46	56.22	4.19 ₪
779	שפל	73,929.45	73,964.68	35.24	34.70	12.23 ₪

שטח ריק מלל 1 - 00015792 (3x250) B-7

סוג תעריף	סוג צריכה	קריאה קודמת	קריאה נוכחית	סה"כ צריכה בקוט"ש	מחיר לקוט"ש בא"ג	סה"כ לתשלום
פרטי חשבון עבור תאריכים:			01/01/20	31/01/20		
777	פסגה	570,180.71	570,181.40	0.69	93.10	0.64 ₪
778	גבע	432,168.90	432,184.03	15.12	56.22	8.50 ₪
779	שפל	554,194.90	554,264.56	69.66	34.70	24.17 ₪

סה"כ לדייר:

פסגה	גבע	שפל	סה"כ	שיא ביקוש
1.52	22.58	104.89	128.99	7.50
₪ 1.41	₪ 12.69	₪ 36.40	₪ 50.51	

סה"כ צריכה
 סה"כ לתשלום

200.95 ₪	תשלום קבוע	
41.53 ₪	תשלום עבור גודל חיבור בKVA (3x375)	
292.99 ₪	סה"כ לתשלום	לא כולל מע"מ

התפלגות חיוב בש"ח לפי תע"ז

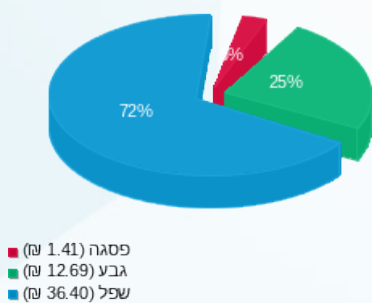

הסטוריית צריכה בקוט"ש

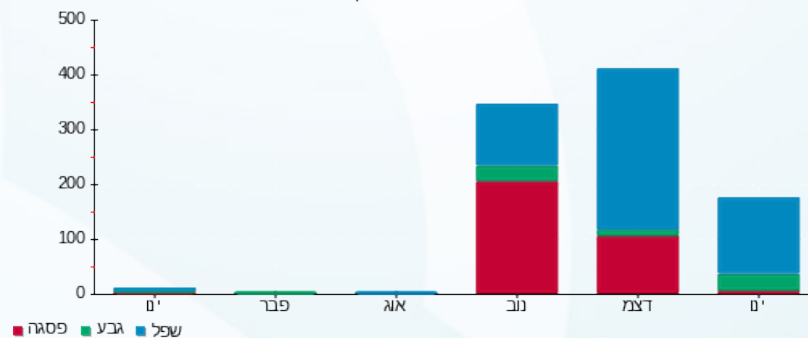



16/02/20 תאריך הפקה:
 31/01/20 תאריך קריאה נוכחית:
 01/01/20 תאריך קריאה קודמת:

שם דייר: תג תג שירותי קייטרינג
 שם אתר: פארק עופר אלון A+B

לקוח/ה נכבד/ה, אנו מתכבדים להגיש את חישוב צריכת החשמל לתקופה 01/01/20 - 31/01/20:

תג תג שירותי קייטרינג - 8 - 00015686 (3x250)

סוג תעריף	סוג צריכה	קריאה קודמת	קריאה נוכחית	סה"כ צריכה בקוט"ש	מחיר לקוט"ש בא"ג	סה"כ לתשלום
פרטי חשבון עבור תאריכים:						
777	פסגה	01/01/20	31/01/20	0.00	93.10	0.00 ₪
778	גבע	355,096.99	355,096.99	0.00	56.22	0.00 ₪
779	שפל	382,372.66	382,372.66	0.00	34.70	0.00 ₪

סה"כ לדייר:

פסגה	גבע	שפל	סה"כ	שיא ביקוש
0.00	0.00	0.00	0.00	
0.00 ₪	0.00 ₪	0.00 ₪	0.00 ₪	

סה"כ צריכה
 סה"כ לתשלום

200.95 ₪	תשלום קבוע	
27.69 ₪	תשלום עבור גודל חיבור KVA (3x250)	
228.64 ₪	סה"כ לתשלום	לא כולל מע"מ

התפלגות חיוב בש"ח לפי תעו"ז

פסגה (0.00 ₪)
 גבע (0.00 ₪)
 שפל (0.00 ₪)

הסטוריית צריכה בקוט"ש

