



17/02/20 תאריך הפקדה:  
 31/01/20 תאריך קריאה נוכחית:  
 01/01/20 תאריך קריאה קודמת:

שם דייר: אוטופון תקשורת  
 שם אתר: מרכז מסחרי חדרה

לקוח/ה נכבד/ה, אנו מתכבדים להגיש את חישוב צריכת החשמל לתקופה 01/01/20 - 31/01/20:

אוטופון תקשורת - 8 - 81018430(3x100)

סוג תעריף	סוג צריכה	קריאה קודמת	קריאה נוכחית	סה"כ צריכה בקוט"ש	מחיר לקוט"ש בא"ג	סה"כ לתשלום
פרטי חשבון עבור תאריכים:						
777	פסגה	01/01/20	31/01/20	227.52	93.10	211.82 ₪
778	גבע	40,248.51	40,298.25	49.74	56.22	27.96 ₪
779	שפל	48,204.11	48,657.61	453.50	34.70	157.36 ₪

סה"כ לדייר:

פסגה	גבע	שפל	סה"כ	שיא ביקוש
227.52	49.74	453.50	730.76	0.44
211.82 ₪	27.96 ₪	157.36 ₪	397.15 ₪	

סה"כ צריכה  
 סה"כ לתשלום

200.95 ₪	<b>תשלום קבוע</b>	
11.08 ₪	<b>תשלום עבור גודל חיבור בKVA (3x100)</b>	
609.18 ₪	<b>סה"כ לתשלום</b>	<b>לא כולל מע"מ</b>

התפלגות חיוב בש"ח לפי תעו"ז

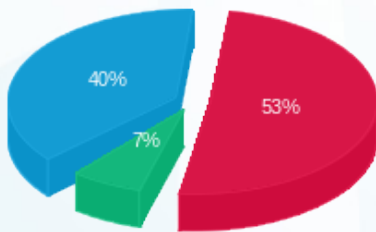

■ פסגה (211.82 ₪)  
 ■ גבע (27.96 ₪)  
 ■ שפל (157.36 ₪)

הסטוריית צריכה בקוט"ש

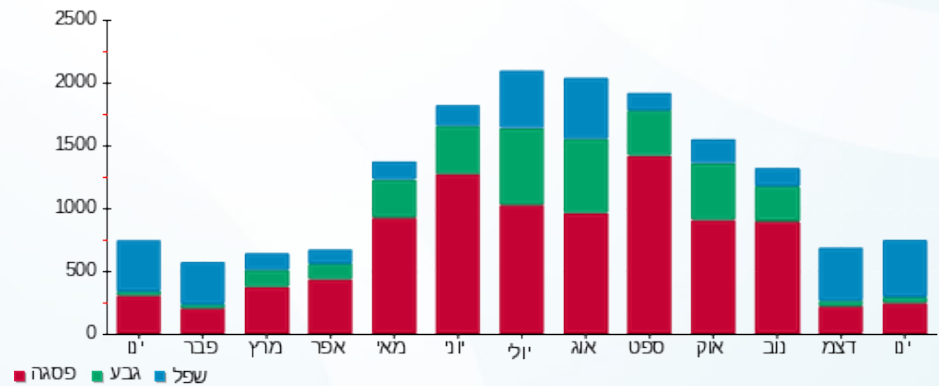



17/02/20 תאריך הפקה:  
 31/01/20 תאריך קריאה נוכחית:  
 01/01/20 תאריך קריאה קודמת:

שם דייר: אופטיקל  
 שם אתר: מרכז מסחרי חדרה

לקוח/ה נכבד/ה, אנו מתכבדים להגיש את חישוב צריכת החשמל לתקופה 01/01/20 - 31/01/20:

אופטיקל - 1 - 81018565 (3x100)

סוג תעריף	סוג צריכה	קריאה קודמת	קריאה נוכחית	סה"כ צריכה בקוט"ש	מחיר לקוט"ש בא"ג	סה"כ לתשלום
פרטי חשבון עבור תאריכים:						
777	פסגה	01/01/20	31/01/20	1,152.85	93.10	1,073.30 ₪
778	גבע	29,026.56	29,243.26	216.70	56.22	121.83 ₪
779	שפל	53,348.81	56,346.44	2,997.63	34.70	1,040.18 ₪

סה"כ לדייר:

פסגה	גבע	שפל	סה"כ	שיא ביקוש
1,152.85	216.70	2,997.63	4,367.17	8.64
1,073.30 ₪	121.83 ₪	1,040.18 ₪	2,235.30 ₪	

סה"כ צריכה  
 סה"כ לתשלום

200.95 ₪	תשלום קבוע	
11.08 ₪	תשלום עבור גודל חיבור בKVA (3x100)	
2,447.33 ₪	סה"כ לתשלום	לא כולל מע"מ

התפלגות חיוב בש"ח לפי תע"ז

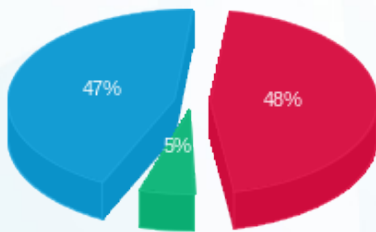

■ פסגה (1,073.30 ₪)  
 ■ גבע (121.83 ₪)  
 ■ שפל (1,040.18 ₪)

הסטוריית צריכה בקוט"ש

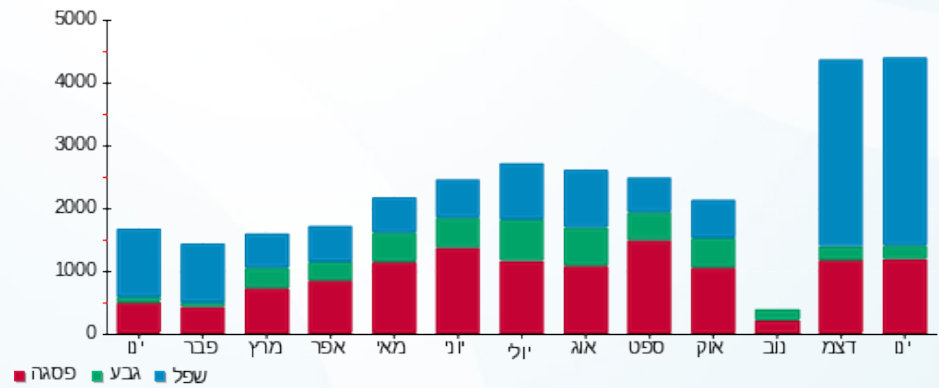

■ פסגה ■ גבע ■ שפל





17/02/20 תאריך הפקדה:  
 31/01/20 תאריך קריאה נוכחית:  
 01/01/20 תאריך קריאה קודמת:

שם דייר: אייקון פיטנס  
 שם אתר: מרכז מסחרי חדרה

לקוח/ה נכבד/ה, אנו מתכבדים להגיש את חישוב צריכת החשמל לתקופה 01/01/20 - 31/01/20:

אייקון פיטנס - 5 - 81018565(3x630)

סוג תעריף	סוג צריכה	קריאה קודמת	קריאה נוכחית	סה"כ צריכה בקוט"ש	מחיר לקוט"ש בא"ג	סה"כ לתשלום
			01/01/20	31/01/20	פרטי חשבון עבור תאריכים:	
777	פסגה	203,513.24	208,800.82	5,287.57	93.10	4,922.73 ₪
778	גבע	117,748.22	119,898.31	2,150.09	56.22	1,208.78 ₪
779	שפל	236,376.74	250,720.11	14,343.37	34.70	4,977.15 ₪

סה"כ לדיר:

פסגה	גבע	שפל	סה"כ	שיא ביקוש
5,287.57	2,150.09	14,343.37	21,781.03	35.21
4,922.73 ₪	1,208.78 ₪	4,977.15 ₪	11,108.66 ₪	

סה"כ צריכה  
 סה"כ לתשלום

200.95 ₪	תשלום קבוע	
69.78 ₪	תשלום עבור גודל חיבור בKVA (3x630)	
11,379.39 ₪	סה"כ לתשלום	לא כולל מע"מ

התפלגות חיוב בש"ח לפי תעו"ז

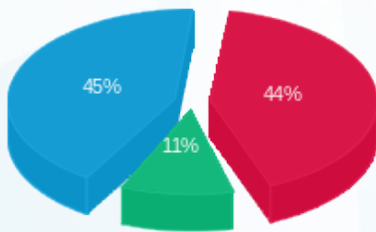

■ פסגה (4,922.73 ₪)  
 ■ גבע (1,208.78 ₪)  
 ■ שפל (4,977.15 ₪)

הסטוריית צריכה בקוט"ש

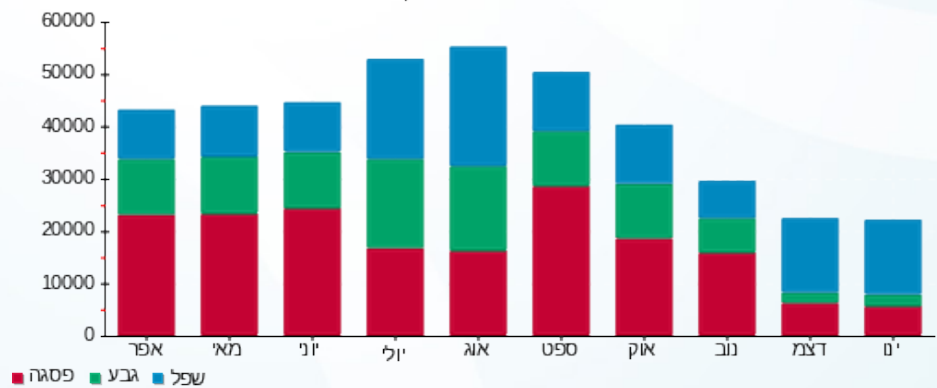



17/02/20 תאריך הפקה:  
 31/01/20 תאריך קריאה נוכחית:  
 01/01/20 תאריך קריאה קודמת:

שם דייר: אצה סושי  
 שם אתר: מרכז מסחרי חדרה

לקוח/ה נכבד/ה, אנו מתכבדים להגיש את חישוב צריכת החשמל לתקופה 01/01/20 - 31/01/20:

אצה סושי - 6 - 81018565 (3x100)

סוג תעריף	סוג צריכה	קריאה קודמת	קריאה נוכחית	סה"כ צריכה בקוט"ש	מחיר לקוט"ש בא"ג	סה"כ לתשלום
פרטי חשבון עבור תאריכים:						
777	פסגה	01/01/20	31/01/20	1,042.18	93.10	970.27 ₪
778	גבע	92,053.44	92,249.44	196.00	56.22	110.19 ₪
779	שפל	191,609.04	193,770.37	2,161.33	34.70	749.98 ₪

סה"כ לדייר:

פסגה	גבע	שפל	סה"כ	שיא ביקוש
1,042.18	196.00	2,161.33	3,399.51	10.78
970.27 ₪	110.19 ₪	749.98 ₪	1,830.44 ₪	

סה"כ צריכה  
 סה"כ לתשלום

200.95 ₪	תשלום קבוע	
11.08 ₪	תשלום עבור גודל חיבור בKVA (3x100)	
2,042.46 ₪	סה"כ לתשלום	לא כולל מע"מ

התפלגות חיוב בש"ח לפי תעו"ז

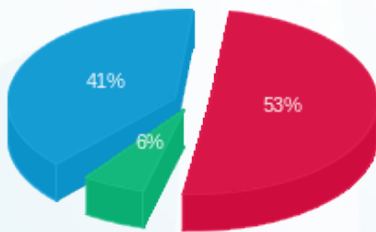

■ פסגה (970.27 ₪)  
 ■ גבע (110.19 ₪)  
 ■ שפל (749.98 ₪)

הסטוריית צריכה בקוט"ש

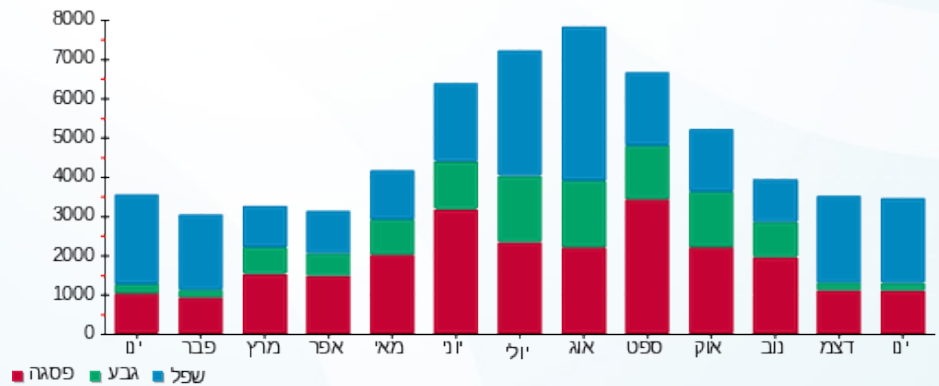



17/02/20 תאריך הפקדה:  
 31/01/20 תאריך קריאה נוכחית:  
 01/01/20 תאריך קריאה קודמת:

שם דייר: ארומה  
 שם אתר: מרכז מסחרי חדרה

לקוח/ה נכבד/ה, אנו מתכבדים להגיש את חישוב צריכת החשמל לתקופה 01/01/20 - 31/01/20:

ארומה - 2 - 81038215(3x160)

סוג תעריף	סוג צריכה	קריאה קודמת	קריאה נוכחית	סה"כ צריכה בקוט"ש	מחיר לקוט"ש בא"ג	סה"כ לתשלום
		01/01/20	31/01/20			
777	פסגה	470,465.00	474,581.80	4,116.80	93.10	3,832.74 ₪
778	גבע	257,062.60	258,678.20	1,615.60	56.22	908.29 ₪
779	שפל	468,625.40	478,388.20	9,762.80	34.70	3,387.69 ₪

סה"כ לדייר:

פסגה	גבע	שפל	סה"כ	שיא ביקוש
4,116.80	1,615.60	9,762.80	15,495.20	54.20
3,832.74 ₪	908.29 ₪	3,387.69 ₪	8,128.72 ₪	

סה"כ צריכה  
 סה"כ לתשלום

200.95 ₪	תשלום קבוע	
17.72 ₪	תשלום עבור גודל חיבור בKVA (3x160)	
8,347.39 ₪	סה"כ לתשלום	לא כולל מע"מ

התפלגות חיוב בש"ח לפי תע"ז

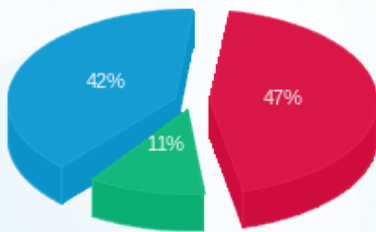

■ פסגה (3,832.74 ₪)  
 ■ גבע (908.29 ₪)  
 ■ שפל (3,387.69 ₪)

הסטוריית צריכה בקוט"ש

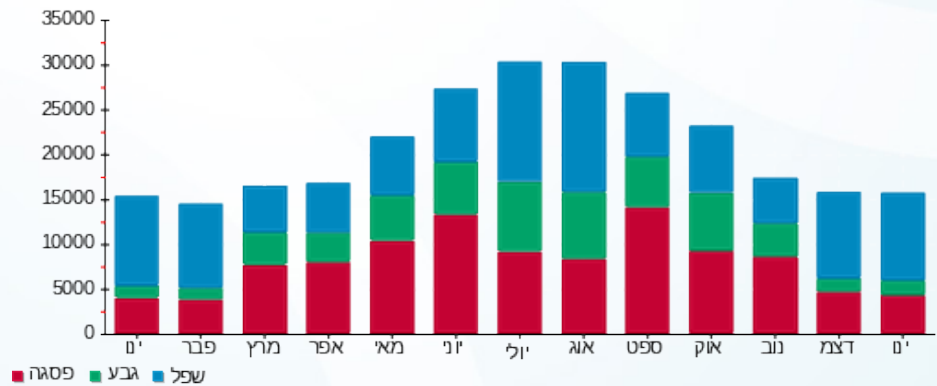



17/02/20 תאריך הפקדה:  
 31/01/20 תאריך קריאה נוכחית:  
 01/01/20 תאריך קריאה קודמת:

שם דייר: בליקר בייקרי  
 שם אתר: מרכז מסחרי חדרה

לקוח/ה נכבד/ה, אנו מתכבדים להגיש את חישוב צריכת החשמל לתקופה 01/01/20 - 31/01/20:

בליקר בייקרי - 5 - 81022628(3x160)

סה"כ לתשלום	מחיר לקוט"ש בא"ג	סה"כ צריכה בקוט"ש	קריאה נוכחית	קריאה קודמת	סוג צריכה	סוג תעריף
			31/01/20	01/01/20	פרטי חשבון עבור תאריכים:	
₪ 3,475.42	93.10	3,733.00	430,544.20	426,811.20	פסגה	777
₪ 343.95	56.22	611.80	217,335.00	216,723.20	גבע	778
₪ 2,990.93	34.70	8,619.40	405,996.80	397,377.40	שפל	779

סה"כ לדיר:

שיא ביקוש	סה"כ	שפל	גבע	פסגה
23.60	12,964.20	8,619.40	611.80	3,733.00
	₪ 6,810.31	₪ 2,990.93	₪ 343.95	₪ 3,475.42

סה"כ צריכה  
 סה"כ לתשלום

₪ 200.95	<b>תשלום קבוע</b>	
₪ 17.72	<b>תשלום עבור גודל חיבור בKVA (3x160)</b>	
₪ 7,028.98	<b>סה"כ לתשלום</b>	<b>לא כולל מע"מ</b>

התפלגות חיוב בש"ח לפי תעו"ז

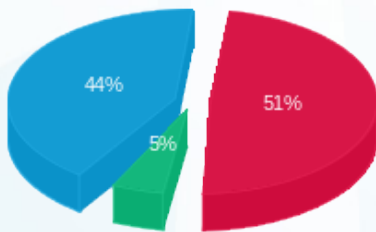

פסגה (₪ 3,475.42) 44%  
 גבע (₪ 343.95) 5%  
 שפל (₪ 2,990.93) 51%

הסטוריית צריכה בקוט"ש

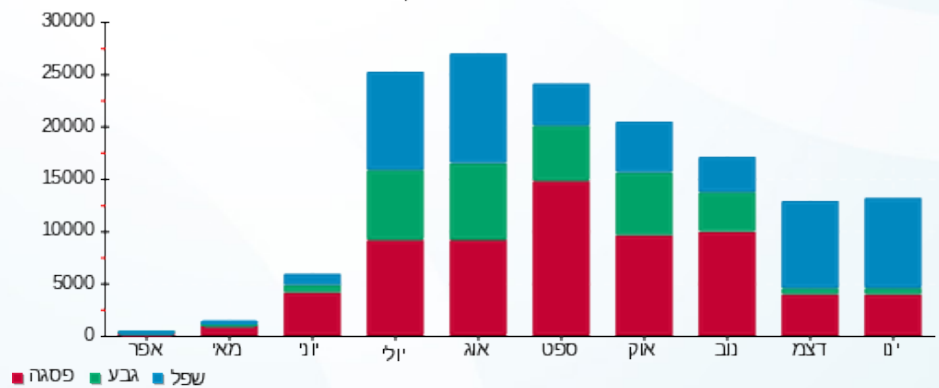

פסגה גבע שפל





17/02/20 תאריך הפקה:  
 31/01/20 תאריך קריאה נוכחית:  
 01/01/20 תאריך קריאה קודמת:

שם דייר: בנק מזרחי טפחות (כספומט)  
 שם אתר: מרכז מסחרי חדרה

לקוח/ה נכבד/ה, אנו מתכבדים להגיש את חישוב צריכת החשמל לתקופה 01/01/20 - 31/01/20:

בנק מזרחי טפחות (כספומט) - 6 - 81022628 (3x25)

סוג תעריף	סוג צריכה	קריאה קודמת	קריאה נוכחית	סה"כ צריכה בקוט"ש	מחיר לקוט"ש בא"ג	סה"כ לתשלום
פרטי חשבון עבור תאריכים:						
777	פסגה	01/01/20	31/01/20	42.80	93.10	39.85 ₪
778	גבע	4,958.30	4,980.70	22.40	56.22	12.59 ₪
779	שפל	11,690.10	11,858.55	168.45	34.70	58.45 ₪

סה"כ לדייר:

פסגה	גבע	שפל	סה"כ	שיא ביקוש
42.80	22.40	168.45	233.65	0.40
₪ 39.85	₪ 12.59	₪ 58.45	₪ 110.89	

סה"כ צריכה  
 סה"כ לתשלום

200.95 ₪	תשלום קבוע	
2.77 ₪	תשלום עבור גודל חיבור בKVA (3x25)	
314.61 ₪	סה"כ לתשלום	לא כולל מע"מ

התפלגות חיוב בש"ח לפי תעו"ז

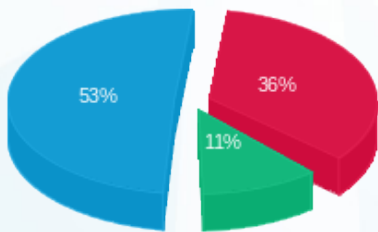

פסגה (₪ 39.85)  
 גבע (₪ 12.59)  
 שפל (₪ 58.45)

הסטוריית צריכה בקוט"ש

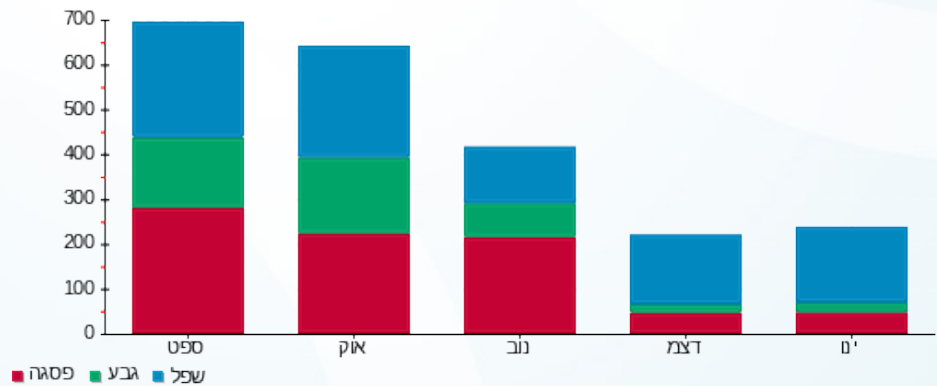



17/02/20

תאריך הפקה:

שם דייר: ג'ינג'ר - חנות בריאות

31/01/20

תאריך קריאה נוכחית:

שם אתר: מרכז מסחרי חדרה

01/01/20

תאריך קריאה קודמת:

לקוח/ה נכבד/ה, אנו מתכבדים להגיש את חישוב צריכת החשמל לתקופה 01/01/20 - 31/01/20:

ג'ינג'ר - חנות בריאות - 8 - 81018764(3x100)

סוג תעריף	סוג צריכה	קריאה קודמת	קריאה נוכחית	סה"כ צריכה בקוט"ש	מחיר לקוט"ש בא"ג	סה"כ לתשלום
			21/01/20	01/01/20	פרטי חשבון עבור תאריכים:	
777	פסגה	196,704.70	196,879.50	174.80	93.10	162.74 ₪
778	גבע	76,423.70	76,488.80	65.10	56.22	36.60 ₪
779	שפל	99,896.90	100,425.80	528.90	34.70	183.53 ₪

ג'ינג'ר - חנות בריאות - 8 - 81020401(0x0)

סוג תעריף	סוג צריכה	קריאה קודמת	קריאה נוכחית	סה"כ צריכה בקוט"ש	מחיר לקוט"ש בא"ג	סה"כ לתשלום
			31/01/20	22/01/20	פרטי חשבון עבור תאריכים:	
777	פסגה	23.30	102.10	78.80	93.10	73.36 ₪
778	גבע	2.20	33.80	31.60	56.22	17.77 ₪
779	שפל	38.20	301.60	263.40	34.70	91.40 ₪

סה"כ לדירה:

פסגה	גבע	שפל	סה"כ	שיא ביקוש
253.60	96.70	792.30	1,142.60	7.20
236.10 ₪	54.36 ₪	274.93 ₪	565.39 ₪	

סה"כ צריכה

סה"כ לתשלום

200.95 ₪	תשלום קבוע	
7.50 ₪	תשלום עבור גודל חיבור ב KVA (3x100)	
773.85 ₪	סה"כ לתשלום	לא כולל מע"מ

התפלגות חיוב בש"ח לפי תע"ז

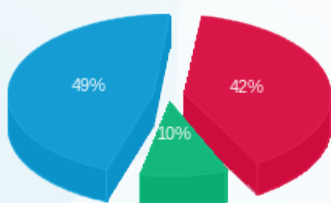

פסגה (236.10 ₪) 49%  
גבע (54.36 ₪) 10%  
שפל (274.93 ₪) 42%

הסטוריית צריכה בקוט"ש

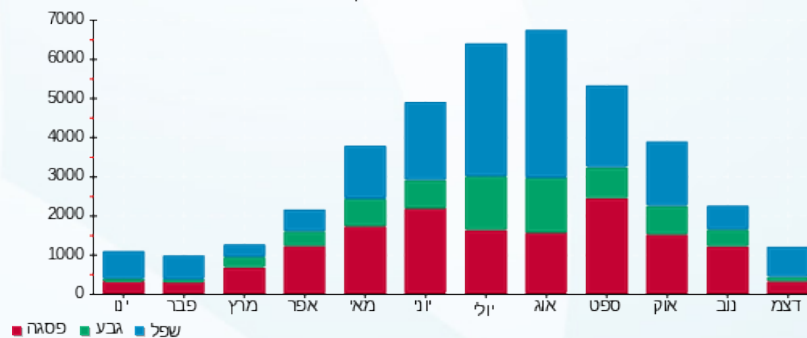



17/02/20 תאריך הפקה:  
 31/01/20 תאריך קריאה נוכחית:  
 01/01/20 תאריך קריאה קודמת:

שם דייר: גוט נייט סנטר  
 שם אתר: מרכז מסחרי חדרה

לקוח/ה נכבד/ה, אנו מתכבדים להגיש את חישוב צריכת החשמל לתקופה 01/01/20 - 31/01/20:

גוט נייט סנטר - 2 - 81018565(3x160)

סוג תעריף	סוג צריכה	קריאה קודמת	קריאה נוכחית	סה"כ צריכה בקוט"ש	מחיר לקוט"ש בא"ג	סה"כ לתשלום
		01/01/20	31/01/20			
777	פסגה	426,998.09	428,034.69	1,036.60	93.10	965.07 ₪
778	גבע	144,597.28	144,704.07	106.78	56.22	60.03 ₪
779	שפל	130,696.81	132,412.69	1,715.88	34.70	595.41 ₪

סה"כ לדייר:

פסגה	גבע	שפל	סה"כ	שיא ביקוש
1,036.60	106.78	1,715.88	2,859.26	11.34
965.07 ₪	60.03 ₪	595.41 ₪	1,620.52 ₪	

סה"כ צריכה  
 סה"כ לתשלום

200.95 ₪	תשלום קבוע	
17.72 ₪	תשלום עבור גודל חיבור בKVA (3x160)	
1,839.19 ₪	סה"כ לתשלום	לא כולל מע"מ

התפלגות חיוב בש"ח לפי תעו"ז

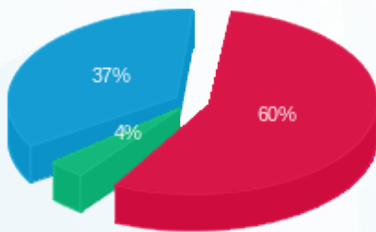

■ פסגה (965.07 ₪)  
 ■ גבע (60.03 ₪)  
 ■ שפל (595.41 ₪)

הסטוריית צריכה בקוט"ש

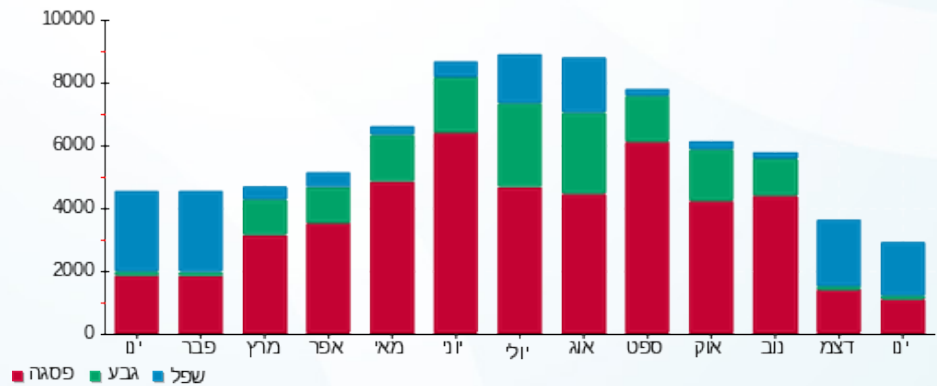



17/02/20

תאריך הפקדה:

שם דייר: ד"ר גב

31/01/20

תאריך קריאה נוכחית:

שם אתר: מרכז מסחרי חדרה

01/01/20

תאריך קריאה קודמת:

לקוח/ה נכבד/ה, אנו מתכבדים להגיש את חישוב צריכת החשמל לתקופה 01/01/20 - 31/01/20:

ד"ר גב - 3 - 81018764(3x100)

סוג תעריף	סוג צריכה	קריאה קודמת	קריאה נוכחית	סה"כ צריכה בקוט"ש	מחיר לקוט"ש בא"ג	סה"כ לתשלום
פרטי חשבון עבור תאריכים:						
777	פסגה	01/01/20	21/01/20	844.60	93.10	786.32 ₪
778	גבע	115,920.20	115,998.10	77.90	56.22	43.80 ₪
779	שפל	108,043.40	109,244.10	1,200.70	34.70	416.64 ₪

ד"ר גב - 3 - 81020401(0x0)

סוג תעריף	סוג צריכה	קריאה קודמת	קריאה נוכחית	סה"כ צריכה בקוט"ש	מחיר לקוט"ש בא"ג	סה"כ לתשלום
פרטי חשבון עבור תאריכים:						
777	פסגה	22/01/20	31/01/20	367.90	93.10	342.51 ₪
778	גבע	0.90	34.50	33.60	56.22	18.89 ₪
779	שפל	58.70	642.10	583.40	34.70	202.44 ₪

סה"כ לדייר:

פסגה	גבע	שפל	סה"כ	שיא ביקוש
1,212.50	111.50	1,784.10	3,108.10	9.50
₪ 1,128.84	₪ 62.69	₪ 619.08	₪ 1,810.61	

סה"כ צריכה

סה"כ לתשלום

200.95 ₪	<b>תשלום קבוע</b>	
7.50 ₪	<b>תשלום עבור גודל חיבור בKVA (3x100)</b>	
2,019.06 ₪	<b>סה"כ לתשלום</b>	<b>לא כולל מע"מ</b>

התפלגות חיוב בש"ח לפי תע"ז

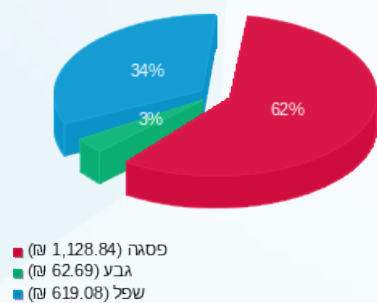

הסטוריית צריכה בקוט"ש

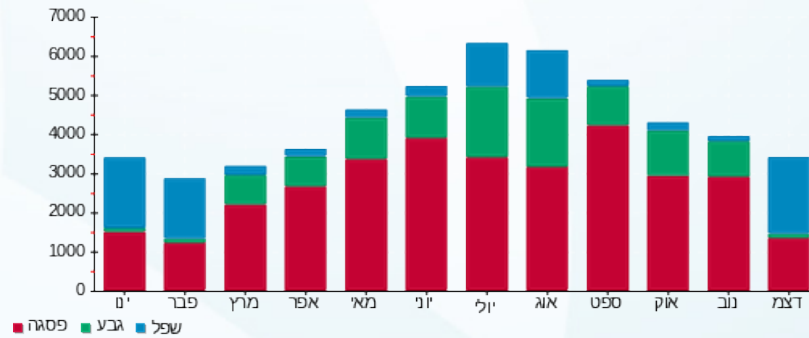



17/02/20

תאריך הפקה:

שם דייר: הוט מובייל אנטנות

31/01/20

תאריך קריאה נוכחית:

שם אתר: מרכז מסחרי חדרה

01/01/20

תאריך קריאה קודמת:

לקוח/ה נכבד/ה, אנו מתכבדים להגיש את חישוב צריכת החשמל לתקופה 01/01/20 - 31/01/20:

הוט מובייל אנטנות - 3 - 81038215 (3x25)

סוג תעריף	סוג צריכה	קריאה קודמת	קריאה נוכחית	סה"כ צריכה בקוט"ש	מחיר לקוט"ש בא"ג	סה"כ לתשלום
פרטי חשבון עבור תאריכים:						
777	פסגה	01/01/20	31/01/20	386.75	93.10	360.06 ₪
778	גבע	12,950.85	13,134.65	183.80	56.22	103.33 ₪
779	שפל	37,370.60	38,740.60	1,370.00	34.70	475.39 ₪

סה"כ לדייר:

פסגה	גבע	שפל	סה"כ	שיא ביקוש
386.75	183.80	1,370.00	1,940.55	2.75
360.06 ₪	103.33 ₪	475.39 ₪	938.79 ₪	

סה"כ צריכה

סה"כ לתשלום

200.95 ₪	תשלום קבוע	
2.77 ₪	תשלום עבור גודל חיבור בKVA (3x25)	
1,142.51 ₪	סה"כ לתשלום	לא כולל מע"מ

התפלגות חיוב בש"ח לפי תע"ז

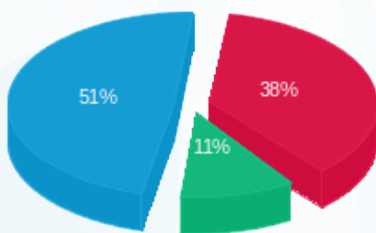

- פסגה (360.06 ₪) 51%
- גבע (103.33 ₪) 38%
- שפל (475.39 ₪) 11%

הסטוריית צריכה בקוט"ש

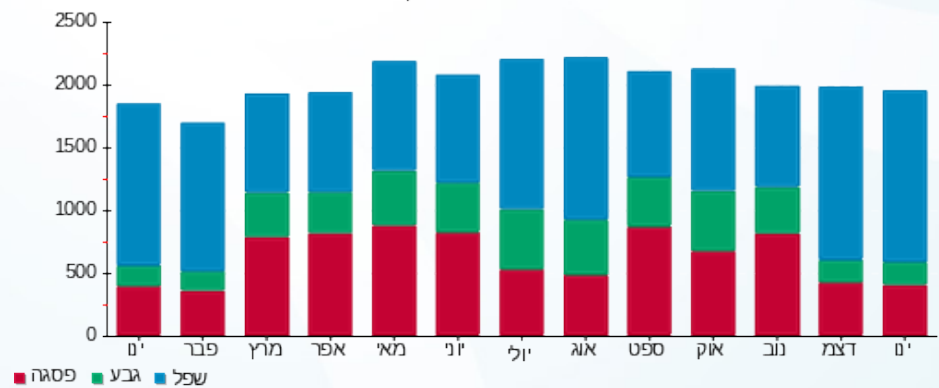

- פסגה
- גבע
- שפל





17/02/20

תאריך הפקדה:

שם דייר: הוט מובייל חנות  
שם אתר: מרכז מסחרי חדרה

31/01/20

תאריך קריאה נוכחית:

01/01/20

תאריך קריאה קודמת:

לקוח/ה נכבד/ה, אנו מתכבדים להגיש את חישוב צריכת החשמל לתקופה 01/01/20 - 31/01/20:

הוט מובייל חנות - 2 - 81022628(3x100)

סה"כ לתשלום	מחיר לקוט"ש בא"ג	סה"כ צריכה בקוט"ש	קריאה נוכחית	קריאה קודמת	סוג צריכה	סוג תעריף
			31/01/20	01/01/20		פרטי חשבון עבור תאריכים:
₪ 596.86	93.10	641.10	100,999.80	100,358.70	פסגה	777
₪ 82.76	56.22	147.20	39,145.50	38,998.30	גבע	778
₪ 657.36	34.70	1,894.40	78,728.50	76,834.10	שפל	779

סה"כ לדיר:

שיא ביקוש	סה"כ	שפל	גבע	פסגה
8.10	2,682.70	1,894.40	147.20	641.10
	₪ 1,336.98	₪ 657.36	₪ 82.76	₪ 596.86

סה"כ צריכה

סה"כ לתשלום

₪ 200.95	<b>תשלום קבוע</b>	
₪ 11.08	<b>תשלום עבור גודל חיבור בKVA (3x100)</b>	
₪ 1,549.00	<b>סה"כ לתשלום</b>	<b>לא כולל מע"מ</b>

התפלגות חיוב בש"ח לפי תעו"ז

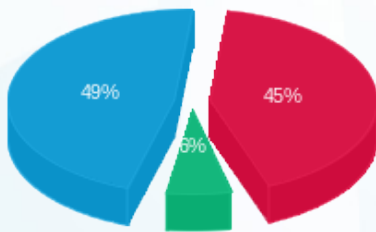

פסגה (₪ 596.86) 49%  
גבע (₪ 82.76) 6%  
שפל (₪ 657.36) 45%

הסטוריית צריכה בקוט"ש

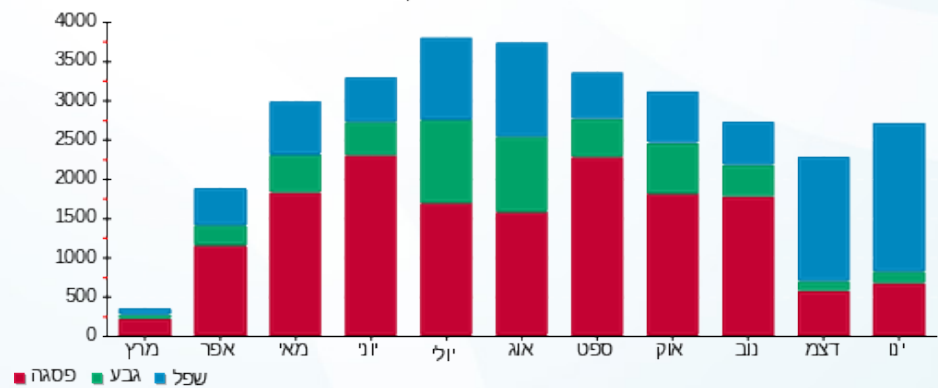



17/02/20 תאריך הפקדה:  
 31/01/20 תאריך קריאה נוכחית:  
 01/01/20 תאריך קריאה קודמת:

שם דייר: החאן בר  
 שם אתר: מרכז מסחרי חדרה

לקוח/ה נכבד/ה, אנו מתכבדים להגיש את חישוב צריכת החשמל לתקופה 01/01/20 - 31/01/20:

החאן בר - 8 - 81018738(3x100)

סוג תעריף	סוג צריכה	קריאה קודמת	קריאה נוכחית	סה"כ צריכה בקוט"ש	מחיר לקוט"ש בא"ג	סה"כ לתשלום
		01/01/20	31/01/20			
777	פסגה	69,154.50	69,866.20	711.70	93.10	662.59 ₪
778	גבע	43,523.90	43,695.00	171.10	56.22	96.19 ₪
779	שפל	121,075.20	123,532.10	2,456.90	34.70	852.54 ₪

סה"כ לדייר:

פסגה	גבע	שפל	סה"כ	שיא ביקוש
711.70	171.10	2,456.90	3,339.70	27.60
662.59 ₪	96.19 ₪	852.54 ₪	1,611.33 ₪	

סה"כ צריכה  
 סה"כ לתשלום

200.95 ₪	תשלום קבוע	
11.08 ₪	תשלום עבור גודל חיבור בKVA (3x100)	
1,823.36 ₪	סה"כ לתשלום	לא כולל מע"מ

התפלגות חיוב בש"ח לפי תעו"ז

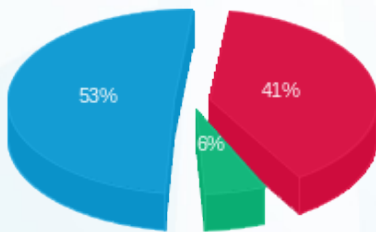

פסגה (662.59 ₪) 53%  
 גבע (96.19 ₪) 6%  
 שפל (852.54 ₪) 41%

הסטוריית צריכה בקוט"ש

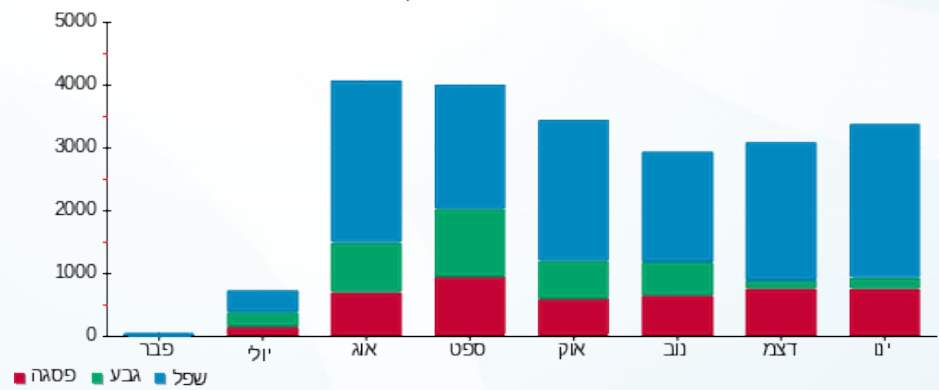

פסגה גבע שפל





17/02/20 תאריך הפקה:  
 31/01/20 תאריך קריאה נוכחית:  
 01/01/20 תאריך קריאה קודמת:

שם דייר: הרמוניה לבית  
 שם אתר: מרכז מסחרי חדרה

לקוח/ה נכבד/ה, אנו מתכבדים להגיש את חישוב צריכת החשמל לתקופה 01/01/20 - 31/01/20:

הרמוניה לבית - 4 - 81018738(3x100)

סה"כ לתשלום	מחיר לקוט"ש בא"ג	סה"כ צריכה בקוט"ש	קריאה נוכחית	קריאה קודמת	סוג צריכה	סוג תעריף
			31/01/20	01/01/20		פרטי חשבון עבור תאריכים:
₪ 524.80	93.10	563.70	581,828.00	581,264.30	פסגה	777
₪ 10.81	56.22	19.22	223,735.40	223,716.18	גבע	778
₪ 330.35	34.70	952.02	228,182.20	227,230.18	שפל	779

סה"כ לדייר:

שיא ביקוש	סה"כ	שפל	גבע	פסגה
0.20	1,534.94	952.02	19.22	563.70
	₪ 865.96	₪ 330.35	₪ 10.81	₪ 524.80

סה"כ צריכה  
 סה"כ לתשלום

₪ 200.95	<b>תשלום קבוע</b>	
₪ 11.08	<b>תשלום עבור גודל חיבור בKVA (3x100)</b>	
₪ 1,077.99	<b>סה"כ לתשלום</b>	<b>לא כולל מע"מ</b>

התפלגות חיוב בש"ח לפי תעו"ז

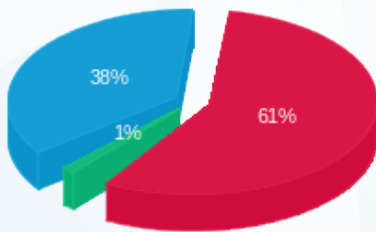

פסגה (₪ 524.80)  
 גבע (₪ 10.81)  
 שפל (₪ 330.35)

הסטוריית צריכה בקוט"ש

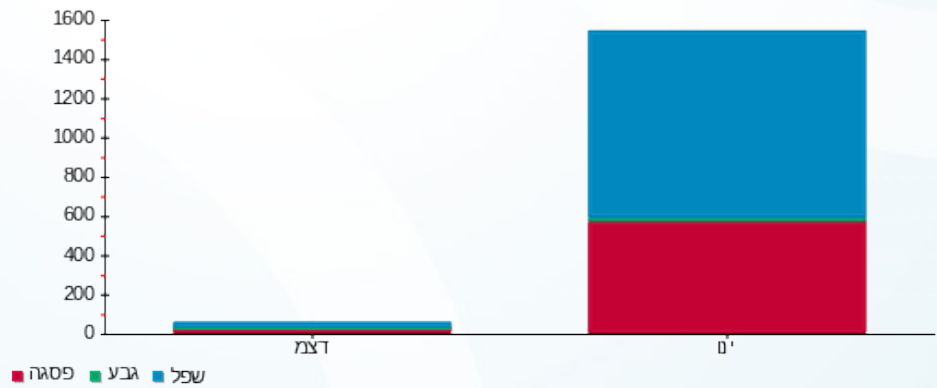



17/02/20

תאריך הפקדה:

שם דייר: ווק אין ציוד ומסחר בע"מ

31/01/20

תאריך קריאה נוכחית:

שם אתר: מרכז מסחרי חדרה

01/01/20

תאריך קריאה קודמת:

לקוח/ה נכבד/ה, אנו מתכבדים להגיש את חישוב צריכת החשמל לתקופה 01/01/20 - 31/01/20:

ווק אין ציוד ומסחר בע"מ - 5 - 81018764(3x63)

סוג תעריף	סוג צריכה	קריאה קודמת	קריאה נוכחית	סה"כ צריכה בקוט"ש	מחיר לקוט"ש בא"ג	סה"כ לתשלום
			21/01/20	פרטי חשבון עבור תאריכים:		
777	פסגה	01/01/20	59,931.70	300.20	93.10	279.49 ₪
778	גבע	22,004.70	22,059.00	54.30	56.22	30.53 ₪
779	שפל	18,334.90	18,981.20	646.30	34.70	224.27 ₪

ווק אין ציוד ומסחר בע"מ - 5 - 81020401(0x0)

סוג תעריף	סוג צריכה	קריאה קודמת	קריאה נוכחית	סה"כ צריכה בקוט"ש	מחיר לקוט"ש בא"ג	סה"כ לתשלום
			31/01/20	פרטי חשבון עבור תאריכים:		
777	פסגה	22/01/20	181.80	140.50	93.10	130.81 ₪
778	גבע	2.10	26.10	24.00	56.22	13.49 ₪
779	שפל	52.30	366.60	314.30	34.70	109.06 ₪

סה"כ לדירה:

פסגה	גבע	שפל	סה"כ	שיא ביקוש
440.70	78.30	960.60	1,479.60	4.00
410.29 ₪	44.02 ₪	333.33 ₪	787.64 ₪	

סה"כ צריכה

סה"כ לתשלום

200.95 ₪	<b>תשלום קבוע</b>	
4.73 ₪	<b>תשלום עבור גודל חיבור בKVA (3x63)</b>	
993.32 ₪	<b>סה"כ לתשלום</b>	<b>לא כולל מע"מ</b>

התפלגות חיוב בש"ח לפי תע"ז

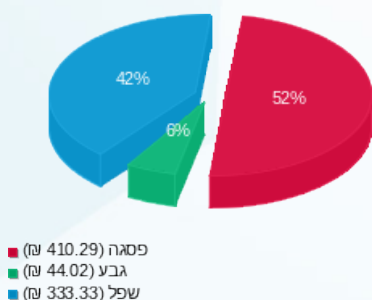

הסטוריית צריכה בקוט"ש

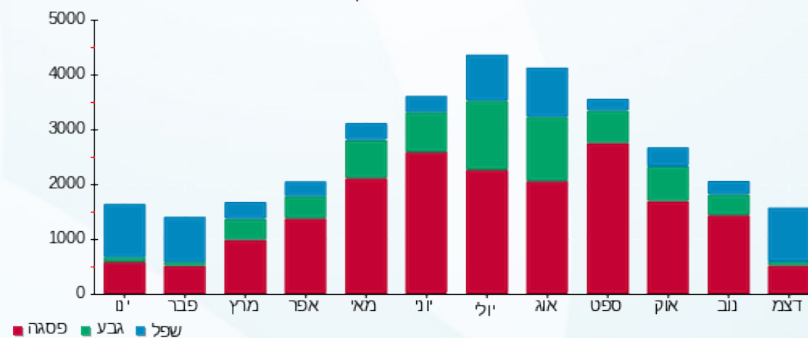



17/02/20 תאריך הפקדה:  
 31/01/20 תאריך קריאה נוכחית:  
 01/01/20 תאריך קריאה קודמת:

שם דייר: זר פור יו  
 שם אתר: מרכז מסחרי חדרה

לקוח/ה נכבד/ה, אנו מתכבדים להגיש את חישוב צריכת החשמל לתקופה 01/01/20 - 31/01/20:

זר פור יו - 2 - 81018430 (3x100)

סוג תעריף	סוג צריכה	קריאה קודמת	קריאה נוכחית	סה"כ צריכה בקוט"ש	מחיר לקוט"ש בא"ג	סה"כ לתשלום
פרטי חשבון עבור תאריכים:						
777	פסגה	01/01/20	31/01/20	411.29	93.10	382.91 ₪
778	גבע	35,591.66	35,652.19	60.53	56.22	34.03 ₪
779	שפל	44,417.87	45,548.87	1,131.00	34.70	392.46 ₪

סה"כ לדייר:

פסגה	גבע	שפל	סה"כ	שיא ביקוש
411.29	60.53	1,131.00	1,602.82	1.60
382.91 ₪	34.03 ₪	392.46 ₪	809.40 ₪	

סה"כ צריכה  
 סה"כ לתשלום

200.95 ₪	תשלום קבוע	
11.08 ₪	תשלום עבור גודל חיבור בKVA (3x100)	
1,021.42 ₪	סה"כ לתשלום	לא כולל מע"מ

התפלגות חיוב בש"ח לפי תעו"ז

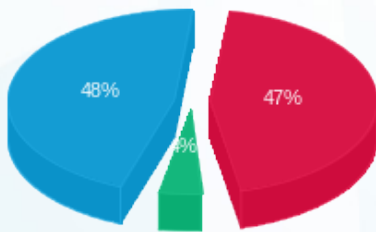

■ פסגה (382.91 ₪)  
 ■ גבע (34.03 ₪)  
 ■ שפל (392.46 ₪)

הסטוריית צריכה בקוט"ש

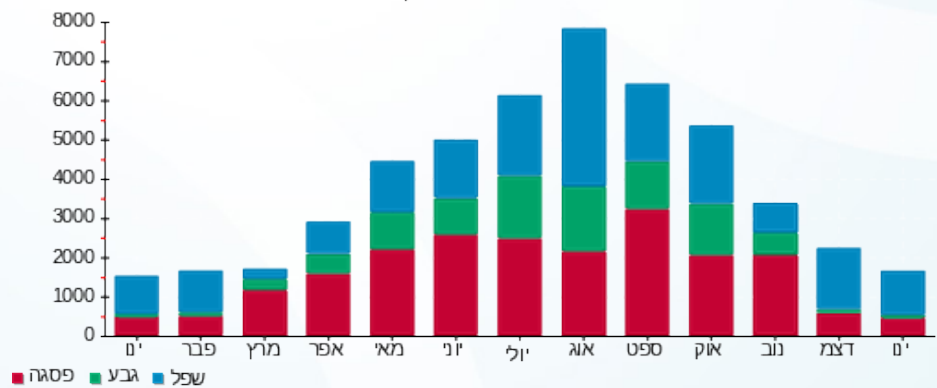

■ פסגה ■ גבע ■ שפל





17/02/20 תאריך הפקה:  
 31/01/20 תאריך קריאה נוכחית:  
 01/01/20 תאריך קריאה קודמת:

שם דייר: טרקלין חשמל  
 שם אתר: מרכז מסחרי חדרה

לקוח/ה נכבד/ה, אנו מתכבדים להגיש את חישוב צריכת החשמל לתקופה 01/01/20 - 31/01/20:

טרקלין חשמל - 3 - 81018565 (3x100)

סוג תעריף	סוג צריכה	קריאה קודמת	קריאה נוכחית	סה"כ צריכה בקוט"ש	מחיר לקוט"ש בא"ג	סה"כ לתשלום
פרטי חשבון עבור תאריכים:						
777	פסגה	01/01/20	31/01/20	2,266.33	93.10	2,109.95 ₪
778	גבע	135,618.50	135,933.28	314.78	56.22	176.97 ₪
779	שפל	168,698.69	172,933.56	4,234.86	34.70	1,469.50 ₪

סה"כ לדייר:

פסגה	גבע	שפל	סה"כ	שיא ביקוש
2,266.33	314.78	4,234.86	6,815.98	17.44
2,109.95 ₪	176.97 ₪	1,469.50 ₪	3,756.42 ₪	

סה"כ צריכה  
 סה"כ לתשלום

200.95 ₪	<b>תשלום קבוע</b>	
11.08 ₪	<b>תשלום עבור גודל חיבור בKVA (3x100)</b>	
3,968.45 ₪	<b>סה"כ לתשלום</b>	<b>לא כולל מע"מ</b>

התפלגות חיוב בש"ח לפי תע"ז

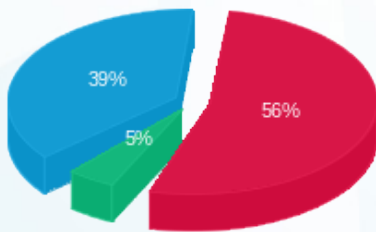

■ פסגה (2,109.95 ₪)  
 ■ גבע (176.97 ₪)  
 ■ שפל (1,469.50 ₪)

הסטוריית צריכה בקוט"ש

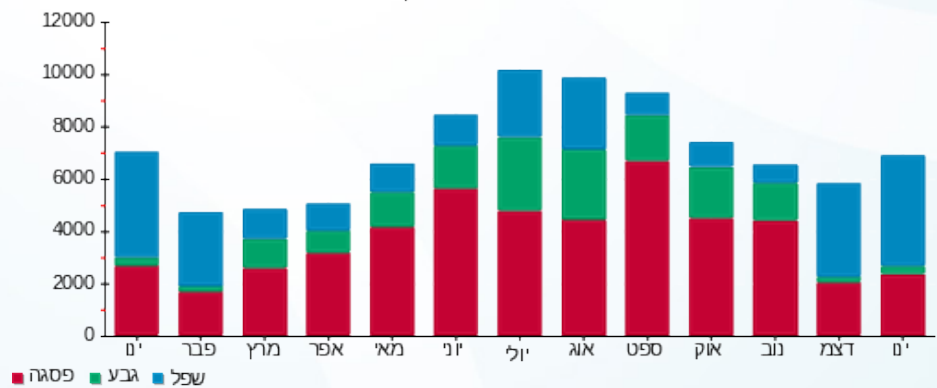



17/02/20 תאריך הפקה:  
 31/01/20 תאריך קריאה נוכחית:  
 01/01/20 תאריך קריאה קודמת:

שם דייר: יינות ביתן -סופרמרקט  
 שם אתר: מרכז מסחרי חדרה

לקוח/ה נכבד/ה, אנו מתכבדים להגיש את חישוב צריכת החשמל לתקופה 01/01/20 - 31/01/20:

יינות ביתן -סופרמרקט - 1 - 81018430(3x1250)

סוג תעריף	סוג צריכה	קריאה קודמת	קריאה נוכחית	סה"כ צריכה בקוט"ש	מחיר לקוט"ש בא"ג	סה"כ לתשלום
		01/01/20	31/01/20	פרטי חשבון עבור תאריכים:		
777	פסגה	5,449,375.50	5,475,853.08	26,477.58	93.10	24,650.62 ₪
778	גבע	2,752,807.73	2,766,640.78	13,833.05	56.22	7,776.94 ₪
779	שפל	6,476,287.85	6,574,201.58	97,913.73	34.70	33,976.06 ₪

סה"כ לדייר:

פסגה	גבע	שפל	סה"כ	שיא ביקוש
26,477.58	13,833.05	97,913.73	138,224.35	212.80
24,650.62 ₪	7,776.94 ₪	33,976.06 ₪	66,403.63 ₪	

סה"כ צריכה  
 סה"כ לתשלום

200.95 ₪	תשלום קבוע	
138.45 ₪	תשלום עבור גודל חיבור בKVA (3x1250)	
66,743.02 ₪	סה"כ לתשלום	לא כולל מע"מ

התפלגות חיוב בש"ח לפי תעו"ז

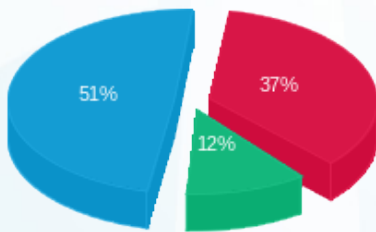

פסגה (24,650.62 ₪) 51%  
 גבע (7,776.94 ₪) 37%  
 שפל (33,976.06 ₪) 12%

הסטוריית צריכה בקוט"ש

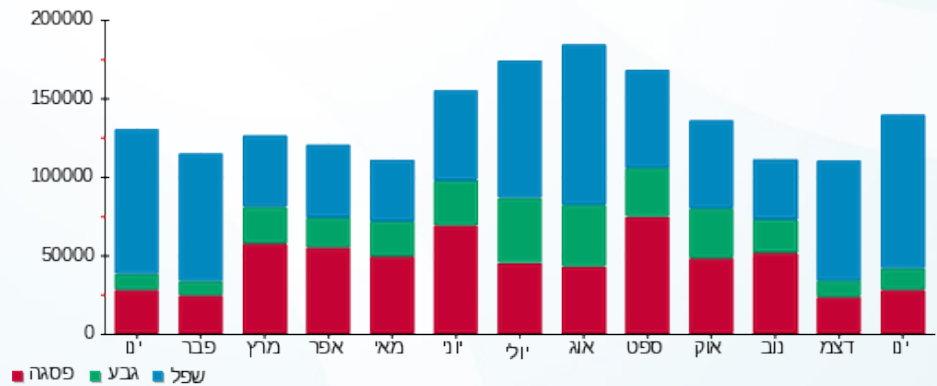



17/02/20

תאריך הפקדה:

31/01/20

תאריך קריאה נוכחית:

01/01/20

תאריך קריאה קודמת:

שם דייר: כיסא בגינה  
שם אתר: מרכז מסחרי חדרה

לקוח/ה נכבד/ה, אנו מתכבדים להגיש את חישוב צריכת החשמל לתקופה 01/01/20 - 31/01/20:

כיסא בגינה - 1 - 81038215 (3x100)

סוג תעריף	סוג צריכה	קריאה קודמת	קריאה נוכחית	סה"כ צריכה בקוט"ש	מחיר לקוט"ש בא"ג	סה"כ לתשלום
פרטי חשבון עבור תאריכים:						
777	פסגה	01/01/20	31/01/20	922.70	93.10	859.03 ₪
778	גבע	38,540.50	38,564.70	24.20	56.22	13.61 ₪
779	שפל	28,159.90	29,353.50	1,193.60	34.70	414.18 ₪

סה"כ לדייר:

פסגה	גבע	שפל	סה"כ	שיא ביקוש
922.70	24.20	1,193.60	2,140.50	0.70
859.03 ₪	13.61 ₪	414.18 ₪	1,286.82 ₪	

סה"כ צריכה  
סה"כ לתשלום

200.95 ₪	<b>תשלום קבוע</b>	
11.08 ₪	<b>תשלום עבור גודל חיבור בKVA (3x100)</b>	
1,498.84 ₪	<b>סה"כ לתשלום</b>	<b>לא כולל מע"מ</b>

התפלגות חיוב בש"ח לפי תע"ז

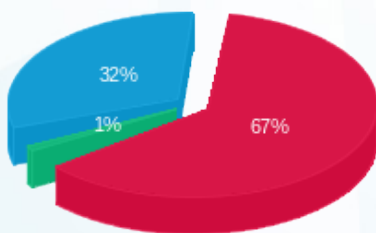

■ פסגה (859.03 ₪)  
■ גבע (13.61 ₪)  
■ שפל (414.18 ₪)

הסטוריית צריכה בקוט"ש

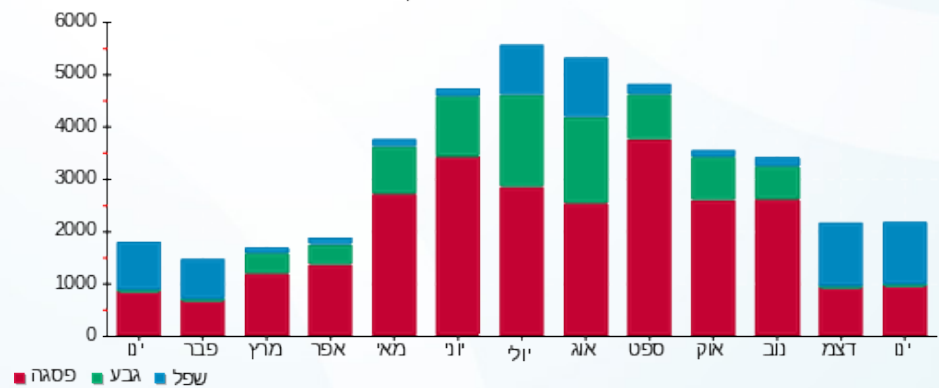

■ פסגה ■ גבע ■ שפל





17/02/20 תאריך הפקדה:  
 31/01/20 תאריך קריאה נוכחית:  
 01/01/20 תאריך קריאה קודמת:

שם דייר: כיתן  
 שם אתר: מרכז מסחרי חדרה

לקוח/ה נכבד/ה, אנו מתכבדים להגיש את חישוב צריכת החשמל לתקופה 01/01/20 - 31/01/20:

כיתן - 3 - 81018430 (3x100)

סוג תעריף	סוג צריכה	קריאה קודמת	קריאה נוכחית	סה"כ צריכה בקוט"ש	מחיר לקוט"ש בא"ג	סה"כ לתשלום
פרטי חשבון עבור תאריכים:						
777	פסגה	01/01/20	31/01/20	449.12	93.10	418.13 ₪
778	גבע	24,218.48	24,237.58	19.10	56.22	10.74 ₪
779	שפל	31,306.50	31,904.20	597.70	34.70	207.40 ₪

סה"כ לדיר:

פסגה	גבע	שפל	סה"כ	שיא ביקוש
449.12	19.10	597.70	1,065.92	0.31
418.13 ₪	10.74 ₪	207.40 ₪	636.27 ₪	

סה"כ צריכה  
 סה"כ לתשלום

200.95 ₪	תשלום קבוע	
11.08 ₪	תשלום עבור גודל חיבור בKVA (3x100)	
848.29 ₪	סה"כ לתשלום	לא כולל מע"מ

התפלגות חיוב בש"ח לפי תעו"ז

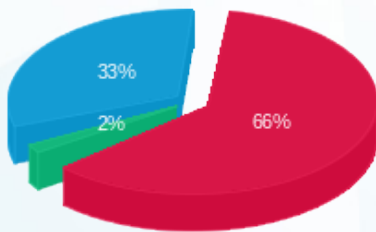

פסגה (418.13 ₪) 66%  
 גבע (10.74 ₪) 2%  
 שפל (207.40 ₪) 33%

הסטוריית צריכה בקוט"ש

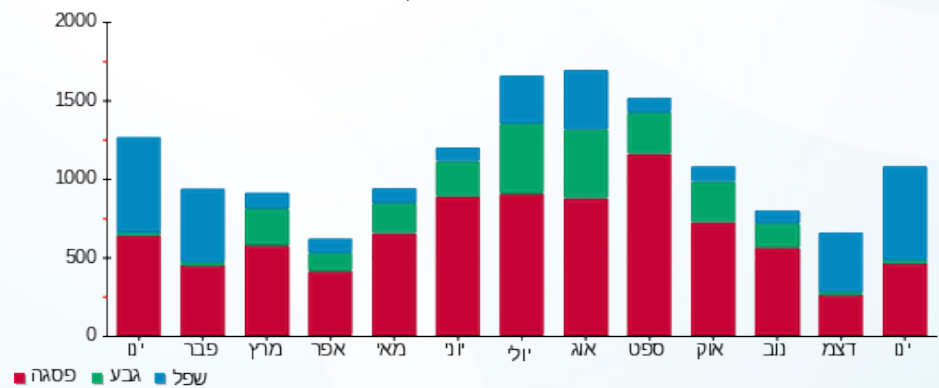

פסגה גבע שפל





17/02/20 תאריך הפקה:  
 31/01/20 תאריך קריאה נוכחית:  
 01/01/20 תאריך קריאה קודמת:

שם דייר: לוח מא בניין B  
 שם אתר: מרכז מסחרי חדרה

לקוח/ה נכבד/ה, אנו מתכבדים להגיש את חישוב צריכת החשמל לתקופה 01/01/20 - 31/01/20:

לוח מא בניין 1 - (3x630) B

סה"כ לתשלום	מחיר לקוט"ש בא"ג	סה"כ צריכה בקוט"ש	קריאה נוכחית	קריאה קודמת	סוג צריכה	סוג תעריף
			31/01/20	01/01/20		פרטי חשבון עבור תאריכים:
1.30 ₪	93.10	1.40	335.90	334.50	פסגה	777
0.22 ₪	56.22	0.40	42.20	41.80	גבע	778
1.25 ₪	34.70	3.60	489.80	486.20	שפל	779

סה"כ לדייר:

שיא ביקוש	סה"כ	שפל	גבע	פסגה
112.14	5.40	3.60	0.40	1.40
	2.78 ₪	1.25 ₪	0.22 ₪	1.30 ₪

סה"כ צריכה  
 סה"כ לתשלום

200.95 ₪	<b>תשלום קבוע</b>	
69.78 ₪	<b>תשלום עבור גודל חיבור בKVA (3x630)</b>	
273.51 ₪	<b>סה"כ לתשלום</b>	<b>לא כולל מע"מ</b>

התפלגות חיוב בש"ח לפי תעו"ז

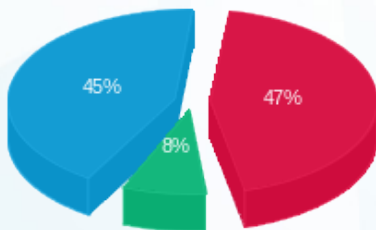

פסגה (1.30 ₪) ■  
 גבע (0.22 ₪) ■  
 שפל (1.25 ₪) ■

הסטוריית צריכה בקוט"ש

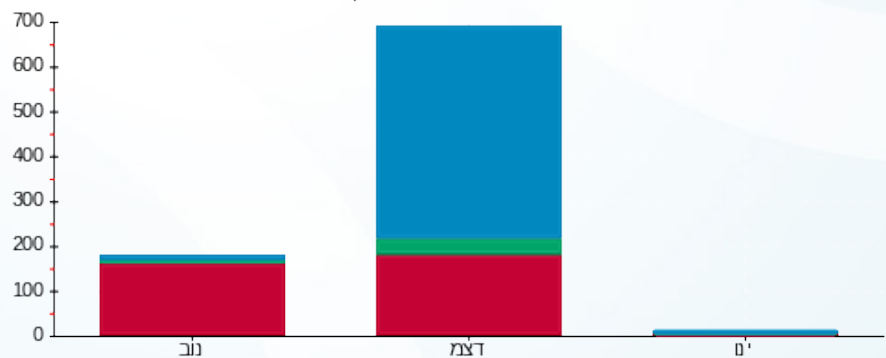

פסגה ■ גבע ■ שפל





17/02/20 תאריך הפקדה:  
 31/01/20 תאריך קריאה נוכחית:  
 01/01/20 תאריך קריאה קודמת:

שם דייר: ללין  
 שם אתר: מרכז מסחרי חדרה

לקוח/ה נכבד/ה, אנו מתכבדים להגיש את חישוב צריכת החשמל לתקופה 01/01/20 - 31/01/20:

ללין - 6 - 81018430 (3x100)

סוג תעריף	סוג צריכה	קריאה קודמת	קריאה נוכחית	סה"כ צריכה בקוט"ש	מחיר לקוט"ש בא"ג	סה"כ לתשלום
פרטי חשבון עבור תאריכים:						
777	פסגה	01/01/20	31/01/20	849.74	93.10	791.10 ₪
778	גבע	45,174.13	45,311.39	137.26	56.22	77.17 ₪
779	שפל	53,119.95	54,367.00	1,247.05	34.70	432.73 ₪

סה"כ לדייר:

פסגה	גבע	שפל	סה"כ	שיא ביקוש
849.74	137.26	1,247.05	2,234.05	5.31
791.10 ₪	77.17 ₪	432.73 ₪	1,301.00 ₪	

סה"כ צריכה  
 סה"כ לתשלום

200.95 ₪	<b>תשלום קבוע</b>	
11.08 ₪	<b>תשלום עבור גודל חיבור בKVA (3x100)</b>	
1,513.03 ₪	<b>סה"כ לתשלום</b>	<b>לא כולל מע"מ</b>

התפלגות חיוב בש"ח לפי תע"ז

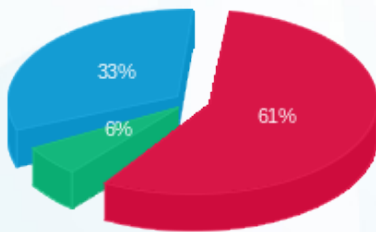

■ פסגה (791.10 ₪)  
 ■ גבע (77.17 ₪)  
 ■ שפל (432.73 ₪)

הסטוריית צריכה בקוט"ש

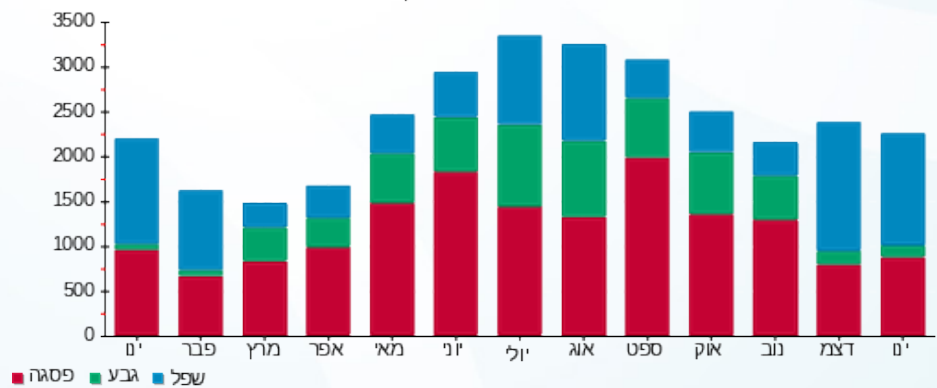



17/02/20 תאריך הפקה:  
 31/01/20 תאריך קריאה נוכחית:  
 01/01/20 תאריך קריאה קודמת:

שם דייר: מוצעים  
 שם אתר: מרכז מסחרי חדרה

לקוח/ה נכבד/ה, אנו מתכבדים להגיש את חישוב צריכת החשמל לתקופה 01/01/20 - 31/01/20:

מוצעים - 7 - 81038215(3x200)

סוג תעריף	סוג צריכה	קריאה קודמת	קריאה נוכחית	סה"כ צריכה בקוט"ש	מחיר לקוט"ש בא"ג	סה"כ לתשלום
פרטי חשבון עבור תאריכים:						
777	פסגה	01/01/20	31/01/20	330.20	93.10	307.42 ₪
778	גבע	10,119.40	10,325.60	206.20	56.22	115.93 ₪
779	שפל	12,617.60	14,115.20	1,497.60	34.70	519.67 ₪

סה"כ לדייר:

פסגה	גבע	שפל	סה"כ	שיא ביקוש
330.20	206.20	1,497.60	2,034.00	7.40
307.42 ₪	115.93 ₪	519.67 ₪	943.01 ₪	

סה"כ צריכה  
 סה"כ לתשלום

200.95 ₪	תשלום קבוע	
22.15 ₪	תשלום עבור גודל חיבור בKVA (3x200)	
1,166.11 ₪	סה"כ לתשלום	לא כולל מע"מ

התפלגות חיוב בש"ח לפי תעו"ז

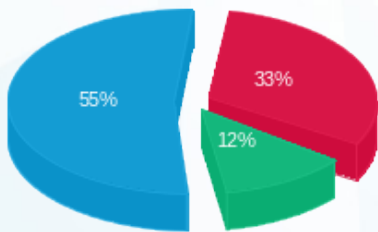

פסגה (307.42 ₪) - 55%  
 גבע (115.93 ₪) - 33%  
 שפל (519.67 ₪) - 12%

הסטוריית צריכה בקוט"ש

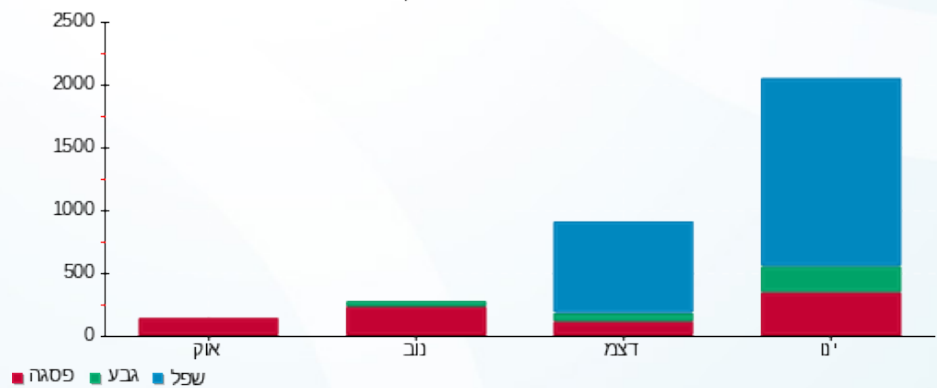



17/02/20 תאריך הפקה:  
 31/01/20 תאריך קריאה נוכחית:  
 01/01/20 תאריך קריאה קודמת:

שם דייר: מורדכיב שושנה  
 שם אתר: מרכז מסחרי חדרה

לקוח/ה נכבד/ה, אנו מתכבדים להגיש את חישוב צריכת החשמל לתקופה 01/01/20 - 31/01/20:

מורדכיב שושנה - 5 - (3x100)81018738

סוג תעריף	סוג צריכה	קריאה קודמת	קריאה נוכחית	סה"כ צריכה בקוט"ש	מחיר לקוט"ש בא"ג	סה"כ לתשלום
פרטי חשבון עבור תאריכים:						
777	פסגה	01/01/20	31/01/20	701.00	93.10	652.63 ₪
778	גבע	116,472.00	116,729.70	257.70	56.22	144.88 ₪
779	שפל	257,563.60	259,509.50	1,945.90	34.70	675.23 ₪

סה"כ לדיר:

פסגה	גבע	שפל	סה"כ	שיא ביקוש
701.00	257.70	1,945.90	2,904.60	6.80
652.63 ₪	144.88 ₪	675.23 ₪	1,472.74 ₪	

סה"כ צריכה  
 סה"כ לתשלום

200.95 ₪	תשלום קבוע	
11.08 ₪	תשלום עבור גודל חיבור בKVA (3x100)	
1,684.76 ₪	סה"כ לתשלום	לא כולל מע"מ

התפלגות חיוב בש"ח לפי תעו"ז

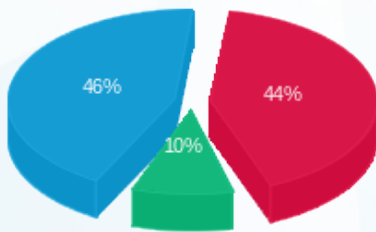

■ פסגה (652.63 ₪)  
 ■ גבע (144.88 ₪)  
 ■ שפל (675.23 ₪)

הסטוריית צריכה בקוט"ש

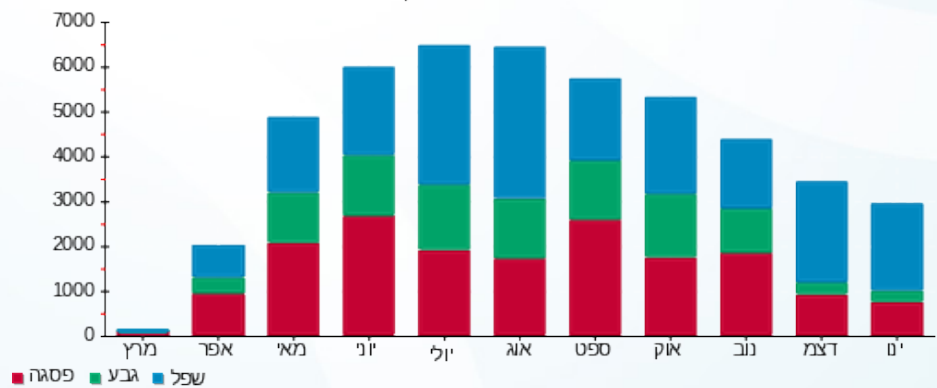

■ פסגה ■ גבע ■ שפל



17/02/20 תאריך הפקדה:  
 31/01/20 תאריך קריאה נוכחית:  
 01/01/20 תאריך קריאה קודמת:

שם דייר: מחסני תאורה  
 שם אתר: מרכז מסחרי חדרה

לקוח/ה נכבד/ה, אנו מתכבדים להגיש את חישוב צריכת החשמל לתקופה 01/01/20 - 31/01/20:

מחסני תאורה - 2 - (3x160)

סוג תעריף	סוג צריכה	קריאה קודמת	קריאה נוכחית	סה"כ צריכה בקוט"ש	מחיר לקוט"ש בא"ג	סה"כ לתשלום
פרטי חשבון עבור תאריכים:			01/01/20	31/01/20		
777	פסגה	411,278.00	413,614.40	2,336.40	93.10	2,175.19 ₪
778	גבע	147,580.40	148,076.80	496.40	56.22	279.08 ₪
779	שפל	148,234.80	153,460.00	5,225.20	34.70	1,813.14 ₪

סה"כ לדיר:

פסגה	גבע	שפל	סה"כ	שיא ביקוש
2,336.40	496.40	5,225.20	8,058.00	6.80
2,175.19 ₪	279.08 ₪	1,813.14 ₪	4,267.41 ₪	

סה"כ צריכה  
 סה"כ לתשלום

200.95 ₪	תשלום קבוע	
17.72 ₪	תשלום עבור גודל חיבור בKVA (3x160)	
4,486.08 ₪	סה"כ לתשלום	לא כולל מע"מ

התפלגות חיוב בש"ח לפי תע"ז

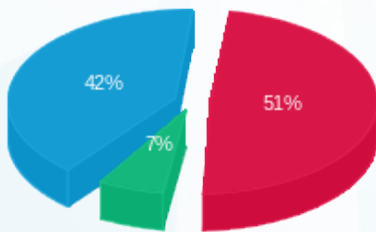

■ פסגה (2,175.19 ₪)  
 ■ גבע (279.08 ₪)  
 ■ שפל (1,813.14 ₪)

הסטוריית צריכה בקוט"ש

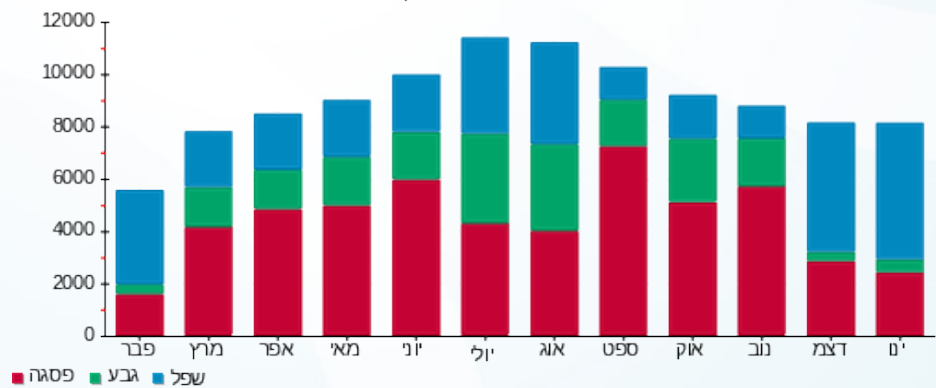



17/02/20 תאריך הפיקה:  
 31/01/20 תאריך קריאה נוכחית:  
 01/01/20 תאריך קריאה קודמת:

שם דייר: מפעל הפיס  
 שם אתר: מרכז מסחרי חדרה

לקוח/ה נכבד/ה, אנו מתכבדים להגיש את חישוב צריכת החשמל לתקופה 01/01/20 - 31/01/20:

מפעל הפיס - 7 - 81018565 (3x40)

סוג תעריף	סוג צריכה	קריאה קודמת	קריאה נוכחית	סה"כ צריכה בקוט"ש	מחיר לקוט"ש בא"ג	סה"כ לתשלום
פרטי חשבון עבור תאריכים:						
777	פסגה	01/01/20	31/01/20	401.81	93.10	374.08 ₪
778	גבע	14,962.40	15,150.34	187.94	56.22	105.66 ₪
779	שפל	39,764.43	41,176.50	1,412.07	34.70	489.99 ₪

סה"כ לדייר:

פסגה	גבע	שפל	סה"כ	שיא ביקוש
401.81	187.94	1,412.07	2,001.81	2.99
374.08 ₪	105.66 ₪	489.99 ₪	969.73 ₪	

סה"כ צריכה  
 סה"כ לתשלום

200.95 ₪	תשלום קבוע	
4.43 ₪	תשלום עבור גודל חיבור בKVA (3x40)	
1,175.11 ₪	סה"כ לתשלום	לא כולל מע"מ

התפלגות חיוב בש"ח לפי תע"ז

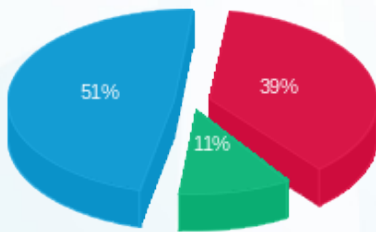

פסגה (374.08 ₪) 51%  
 גבע (105.66 ₪) 11%  
 שפל (489.99 ₪) 39%

הסטוריית צריכה בקוט"ש

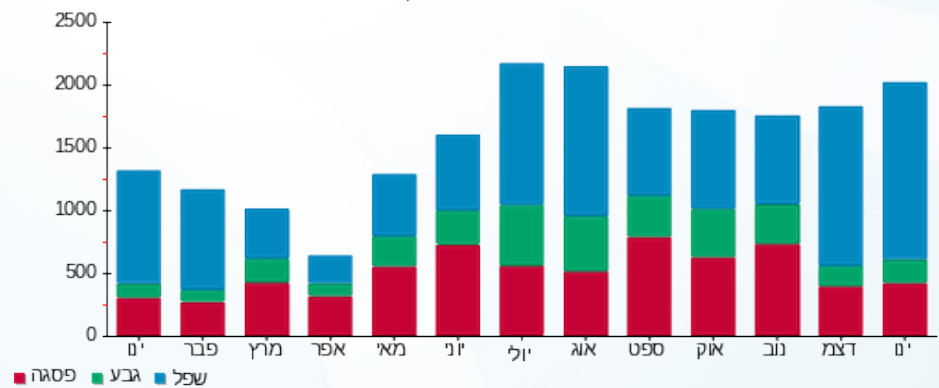



17/02/20 תאריך הפקדה:  
 31/01/20 תאריך קריאה נוכחית:  
 01/01/20 תאריך קריאה קודמת:

שם דייר: מקס סטוק  
 שם אתר: מרכז מסחרי חדרה

לקוח/ה נכבד/ה, אנו מתכבדים להגיש את חישוב צריכת החשמל לתקופה 01/01/20 - 31/01/20:

מקס סטוק - 3 - 81018438 (3x250)

סוג תעריף	סוג צריכה	קריאה קודמת	קריאה נוכחית	סה"כ צריכה בקוט"ש	מחיר לקוט"ש בא"ג	סה"כ לתשלום
פרטי חשבון עבור תאריכים:						
777	פסגה	01/01/20	31/01/20	3,208.80	93.10	2,987.39 ₪
778	גבע	201,284.80	201,596.00	311.20	56.22	174.96 ₪
779	שפל	181,286.00	186,666.80	5,380.80	34.70	1,867.14 ₪

סה"כ לדייר:

פסגה	גבע	שפל	סה"כ	שיא ביקוש
3,208.80	311.20	5,380.80	8,900.80	1.60
2,987.39 ₪	174.96 ₪	1,867.14 ₪	5,029.49 ₪	

סה"כ צריכה  
 סה"כ לתשלום

200.95 ₪	תשלום קבוע	
27.69 ₪	תשלום עבור גודל חיבור בKVA (3x250)	
5,258.13 ₪	סה"כ לתשלום	לא כולל מע"מ

התפלגות חיוב בש"ח לפי תע"ז

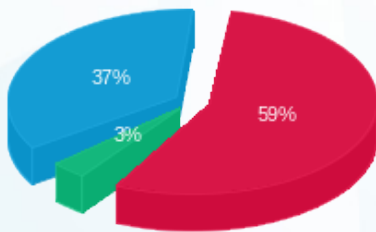

■ פסגה (2,987.39 ₪)  
 ■ גבע (174.96 ₪)  
 ■ שפל (1,867.14 ₪)

הסטוריית צריכה בקוט"ש

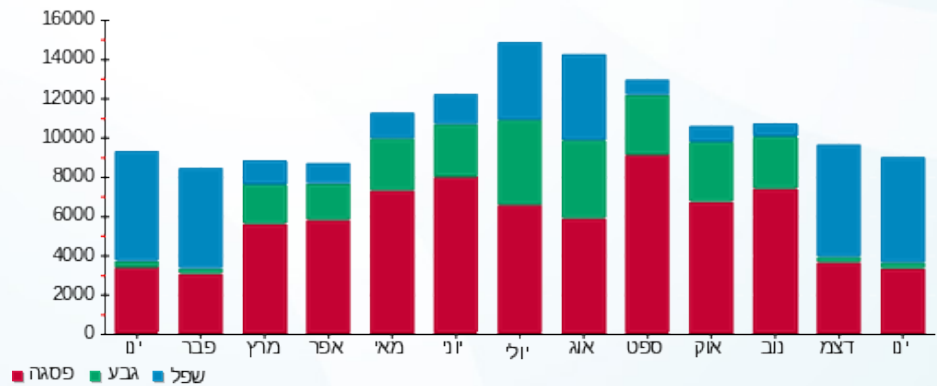



17/02/20

תאריך הפקה:

שם דייר: נעמן פורצלן  
שם אתר: מרכז מסחרי חדרה

31/01/20

תאריך קריאה נוכחית:

01/01/20

תאריך קריאה קודמת:

לקוח/ה נכבד/ה, אנו מתכבדים להגיש את חישוב צריכת החשמל לתקופה 01/01/20 - 31/01/20:

נעמן פורצלן - 7 - 81018764 (3x100)

סוג תעריף	סוג צריכה	קריאה קודמת	קריאה נוכחית	סה"כ צריכה בקוט"ש	מחיר לקוט"ש בא"ג	סה"כ לתשלום
פרטי חשבון עבור תאריכים:			01/01/20	21/01/20		
777	פסגה	197,874.50	198,302.30	427.80	93.10	398.28 ₪
778	גבע	75,863.40	75,955.10	91.70	56.22	51.55 ₪
779	שפל	110,442.30	111,363.50	921.20	34.70	319.66 ₪

נעמן פורצלן - 7 - 81020401 (0x0)

סוג תעריף	סוג צריכה	קריאה קודמת	קריאה נוכחית	סה"כ צריכה בקוט"ש	מחיר לקוט"ש בא"ג	סה"כ לתשלום
פרטי חשבון עבור תאריכים:			22/01/20	31/01/20		
777	פסגה	54.40	265.70	211.30	93.10	196.72 ₪
778	גבע	3.20	53.50	50.30	56.22	28.28 ₪
779	שפל	83.60	522.50	438.90	34.70	152.30 ₪

סה"כ לדירה:

פסגה	גבע	שפל	סה"כ	שיא ביקוש
639.10	142.00	1,360.10	2,141.20	4.50
₪ 595.00	₪ 79.83	₪ 471.95	₪ 1,146.79	

סה"כ צריכה  
סה"כ לתשלום

200.95 ₪	תשלום קבוע	
7.50 ₪	תשלום עבור גודל חיבור בKVA (3x100)	
1,355.24 ₪	סה"כ לתשלום	לא כולל מע"מ

התפלגות חיוב בש"ח לפי תע"ז

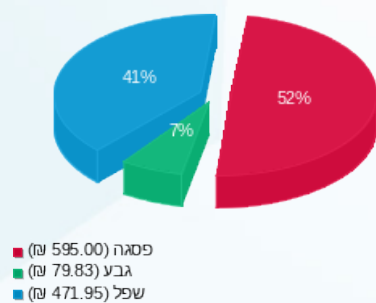

הסטוריית צריכה בקוט"ש

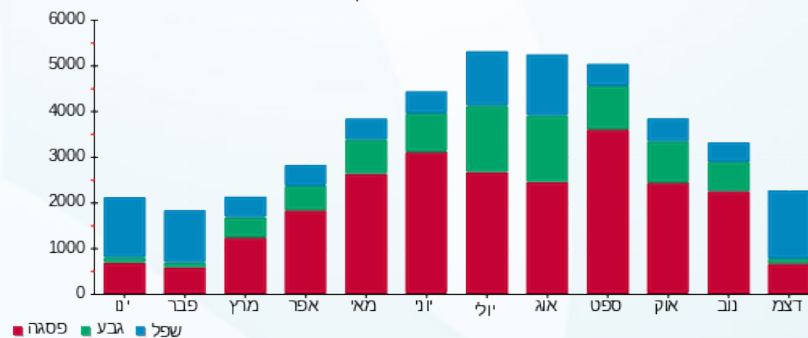



17/02/20 תאריך הפקדה:  
 31/01/20 תאריך קריאה נוכחית:  
 01/01/20 תאריך קריאה קודמת:

שם דייר: סופר פארם  
 שם אתר: מרכז מסחרי חדרה

לקוח/ה נכבד/ה, אנו מתכבדים להגיש את חישוב צריכת החשמל לתקופה 01/01/20 - 31/01/20:

סופר פארם - 8 - 81025960(3x250)

סוג תעריף	סוג צריכה	קריאה קודמת	קריאה נוכחית	סה"כ צריכה בקוט"ש	מחיר לקוט"ש בא"ג	סה"כ לתשלום
		01/01/20	31/01/20			
777	פסגה	594,877.20	598,915.40	4,038.20	93.10	3,759.56 ₪
778	גבע	283,356.80	283,905.60	548.80	56.22	308.54 ₪
779	שפל	464,219.80	473,182.80	8,963.00	34.70	3,110.16 ₪

סה"כ לדייר:

פסגה	גבע	שפל	סה"כ	שיא ביקוש
4,038.20	548.80	8,963.00	13,550.00	29.60
3,759.56 ₪	308.54 ₪	3,110.16 ₪	7,178.26 ₪	

סה"כ צריכה  
 סה"כ לתשלום

200.95 ₪	תשלום קבוע	
27.69 ₪	תשלום עבור גודל חיבור בKVA (3x250)	
7,406.90 ₪	סה"כ לתשלום	לא כולל מע"מ

התפלגות חיוב בש"ח לפי תע"ז

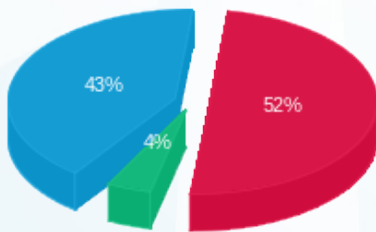

■ פסגה (3,759.56 ₪)  
 ■ גבע (308.54 ₪)  
 ■ שפל (3,110.16 ₪)

הסטוריית צריכה בקוט"ש

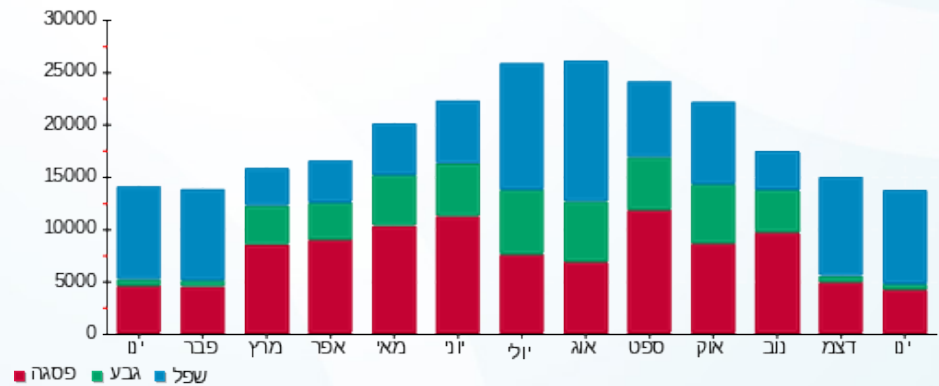

17/02/20 תאריך הפקה:  
 31/01/20 תאריך קריאה נוכחית:  
 01/01/20 תאריך קריאה קודמת:

שם דייר: סינמה סיטי - לוח מא בנין A  
 שם אתר: מרכז מסחרי חדרה

**לקוח/ה נכבד/ה, אנו מתכבדים להגיש את חישוב צריכת החשמל לתקופה 01/01/20 - 31/01/20:**

**סינמה סיטי - לוח מא בנין 1 - 17313364(3x630) - A**

סוג תעריף	סוג צריכה	קריאה קודמת	קריאה נוכחית	סה"כ צריכה בקוט"ש	מחיר לקוט"ש בא"ג	סה"כ לתשלום
פרטי חשבון עבור תאריכים:						
777	פסגה	01/01/20	31/01/20	2.00	93.10	1.86 ₪
778	גבע	22.40	23.10	0.70	56.22	0.39 ₪
779	שפל	201.20	206.30	5.10	34.70	1.77 ₪

סה"כ לדייר:

פסגה	גבע	שפל	סה"כ	שיא ביקוש
2.00	0.70	5.10	7.80	11.88
1.86 ₪	0.39 ₪	1.77 ₪	4.03 ₪	

סה"כ צריכה  
 סה"כ לתשלום

200.95 ₪	<b>תשלום קבוע</b>	
69.78 ₪	<b>תשלום עבור גודל חיבור בKVA (3x630)</b>	
274.75 ₪	<b>סה"כ לתשלום</b>	<b>לא כולל מע"מ</b>

התפלגות חיוב בש"ח לפי תעו"ז

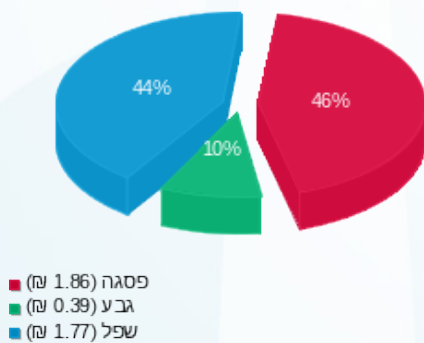

הסטוריית צריכה בקוט"ש

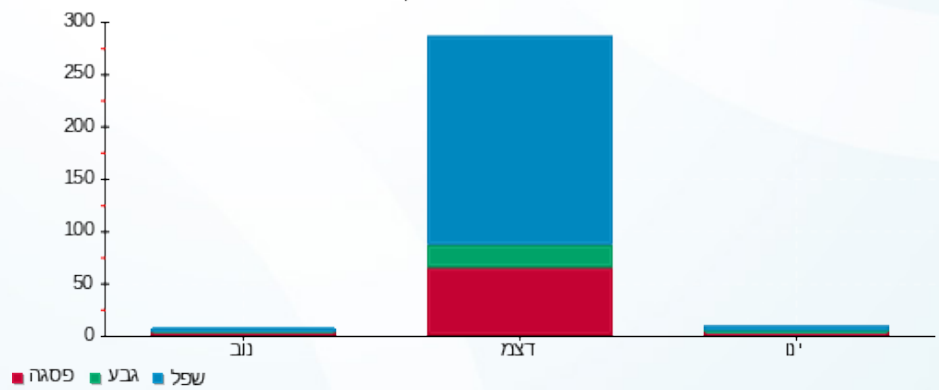

17/02/20 תאריך הפקה:  
 31/01/20 תאריך קריאה נוכחית:  
 01/01/20 תאריך קריאה קודמת:

שם דייר: סינמה סיטי - צילר 1  
 שם אתר: מרכז מסחרי חדרה

**לקוח/ה נכבד/ה, אנו מתכבדים להגיש את חישוב צריכת החשמל לתקופה 01/01/20 - 31/01/20:**

סינמה סיטי - צילר 1 - 17313449 (3x630)

סה"כ לתשלום	מחיר לקוט"ש בא"ג	סה"כ צריכה בקוט"ש	קריאה נוכחית	קריאה קודמת	סוג צריכה	סוג תעריף
			31/01/20	01/01/20		פרטי חשבון עבור תאריכים:
₪ 3.44	93.10	3.70	94.80	91.10	פסגה	777
₪ 0.67	56.22	1.20	42.00	40.80	גבע	778
₪ 3.47	34.70	10.00	397.60	387.60	שפל	779

סה"כ לדייר:

שיא ביקוש	סה"כ	שפל	גבע	פסגה
102.12	14.90	10.00	1.20	3.70
	₪ 7.59	₪ 3.47	₪ 0.67	₪ 3.44

סה"כ צריכה  
 סה"כ לתשלום

200.95 ₪	<b>תשלום קבוע</b>	
69.78 ₪	<b>תשלום עבור גודל חיבור בKVA (3x630)</b>	
278.32 ₪	<b>סה"כ לתשלום</b>	<b>לא כולל מע"מ</b>

התפלגות חיוב בש"ח לפי תעו"ז

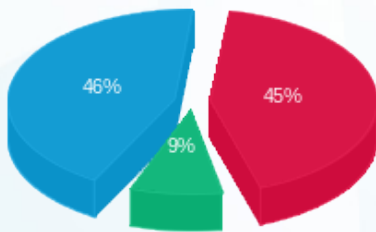

פסגה (₪ 3.44) ■  
 גבע (₪ 0.67) ■  
 שפל (₪ 3.47) ■

הסטוריית צריכה בקוט"ש

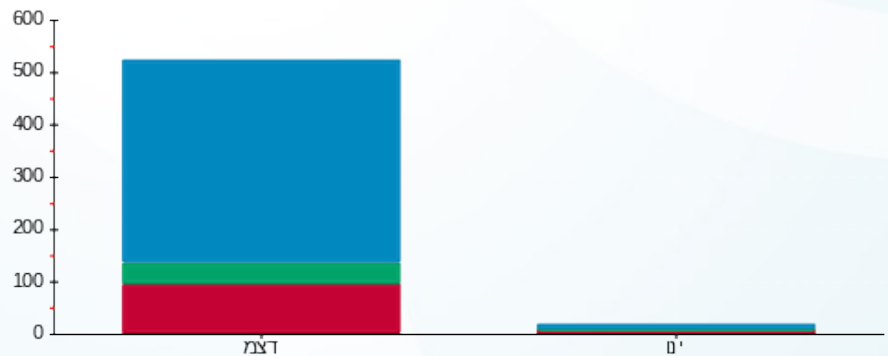

פסגה ■ גבע ■ שפל





17/02/20 תאריך הפקה:  
 31/01/20 תאריך קריאה נוכחית:  
 01/01/20 תאריך קריאה קודמת:

שם דייר: סינמה סיטי לוח ראשי  
 שם אתר: מרכז מסחרי חדרה

לקוח/ה נכבד/ה, אנו מתכבדים להגיש את חישוב צריכת החשמל לתקופה 01/01/20 - 31/01/20:

סינמה סיטי לוח ראשי - 1 - 17313363(3x630)

סוג תעריף	סוג צריכה	קריאה קודמת	קריאה נוכחית	סה"כ צריכה בקוט"ש	מחיר לקוט"ש בא"ג	סה"כ לתשלום
פרטי חשבון עבור תאריכים:						
777	פסגה	01/01/20	31/01/20	101.20	93.10	94.22 ₪
778	גבע	2,663.20	2,706.40	43.20	56.22	24.29 ₪
779	שפל	12,739.40	13,108.80	369.40	34.70	128.18 ₪

סה"כ לדייר:

פסגה	גבע	שפל	סה"כ	שיא ביקוש
101.20	43.20	369.40	513.80	44.16
94.22 ₪	24.29 ₪	128.18 ₪	246.69 ₪	

סה"כ צריכה  
 סה"כ לתשלום

200.95 ₪	<b>תשלום קבוע</b>	
69.78 ₪	<b>תשלום עבור גודל חיבור בKVA (3x630)</b>	
517.41 ₪	<b>סה"כ לתשלום</b>	<b>לא כולל מע"מ</b>

התפלגות חיוב בש"ח לפי תעו"ז

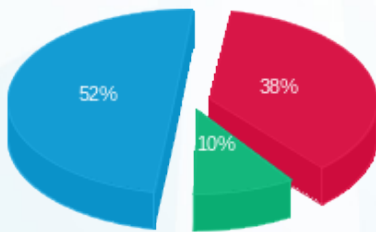

■ פסגה (94.22 ₪)  
 ■ גבע (24.29 ₪)  
 ■ שפל (128.18 ₪)

הסטוריית צריכה בקוט"ש

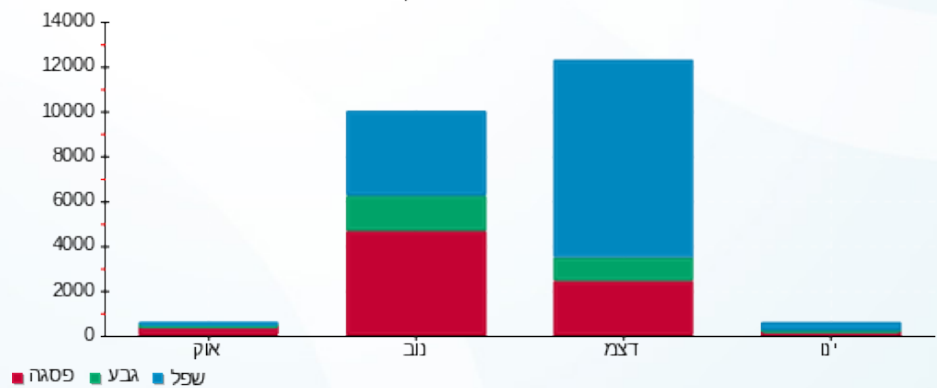

17/02/20 תאריך הפקדה:  
 31/01/20 תאריך קריאה נוכחית:  
 01/01/20 תאריך קריאה קודמת:

שם דייר: עולם היין  
 שם אתר: מרכז מסחרי חדרה

לקוח/ה נכבד/ה, אנו מתכבדים להגיש את חישוב צריכת החשמל לתקופה 01/01/20 - 31/01/20:

עולם היין - 4 - 81038215(3x100)

סוג תעריף	סוג צריכה	קריאה קודמת	קריאה נוכחית	סה"כ צריכה בקוט"ש	מחיר לקוט"ש בא"ג	סה"כ לתשלום
פרטי חשבון עבור תאריכים:						
777	פסגה	01/01/20	31/01/20	278.40	93.10	259.19 ₪
778	גבע	16,512.50	16,595.60	83.10	56.22	46.72 ₪
779	שפל	26,182.30	26,944.20	761.90	34.70	264.38 ₪

סה"כ לדייר:

פסגה	גבע	שפל	סה"כ	שיא ביקוש
278.40	83.10	761.90	1,123.40	4.70
259.19 ₪	46.72 ₪	264.38 ₪	570.29 ₪	

סה"כ צריכה  
 סה"כ לתשלום

200.95 ₪	תשלום קבוע	
11.08 ₪	תשלום עבור גודל חיבור בKVA (3x100)	
782.31 ₪	סה"כ לתשלום	לא כולל מע"מ

התפלגות חיוב בש"ח לפי תע"ז

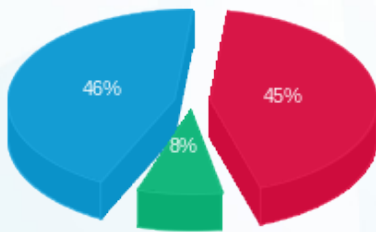

■ פסגה (259.19 ₪)  
 ■ גבע (46.72 ₪)  
 ■ שפל (264.38 ₪)

הסטוריית צריכה בקוט"ש

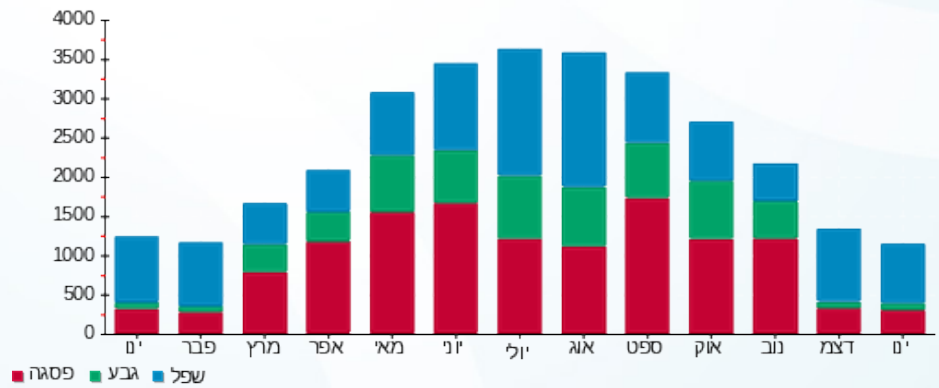

■ פסגה ■ גבע ■ שפל



17/02/20 תאריך הפקה:  
 31/01/20 תאריך קריאה נוכחית:  
 01/01/20 תאריך קריאה קודמת:

שם דייר: עידן 2000  
 שם אתר: מרכז מסחרי חדרה

לקוח/ה נכבד/ה, אנו מתכבדים להגיש את חישוב צריכת החשמל לתקופה 01/01/20 - 31/01/20:

עידן 2000 - 7 - 81018738 (3x160)

סוג תעריף	סוג צריכה	קריאה קודמת	קריאה נוכחית	סה"כ צריכה בקוט"ש	מחיר לקוט"ש בא"ג	סה"כ לתשלום
פרטי חשבון עבור תאריכים:						
777	פסגה	01/01/20	31/01/20	937.20	93.10	872.53 ₪
778	גבע	131,740.20	131,842.20	102.00	56.22	57.34 ₪
779	שפל	133,620.80	135,457.00	1,836.20	34.70	637.16 ₪

סה"כ לדייר:

פסגה	גבע	שפל	סה"כ	שיא ביקוש
937.20	102.00	1,836.20	2,875.40	2.60
872.53 ₪	57.34 ₪	637.16 ₪	1,567.04 ₪	

סה"כ צריכה  
 סה"כ לתשלום

200.95 ₪	<b>תשלום קבוע</b>	
17.72 ₪	<b>תשלום עבור גודל חיבור בKVA (3x160)</b>	
1,785.71 ₪	<b>סה"כ לתשלום</b>	<b>לא כולל מע"מ</b>

התפלגות חיוב בש"ח לפי תע"ז

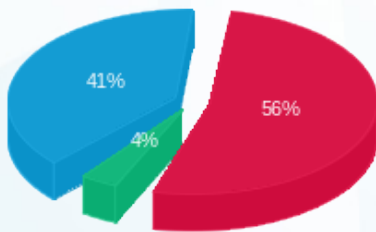

■ פסגה (872.53 ₪)  
 ■ גבע (57.34 ₪)  
 ■ שפל (637.16 ₪)

הסטוריית צריכה בקוט"ש

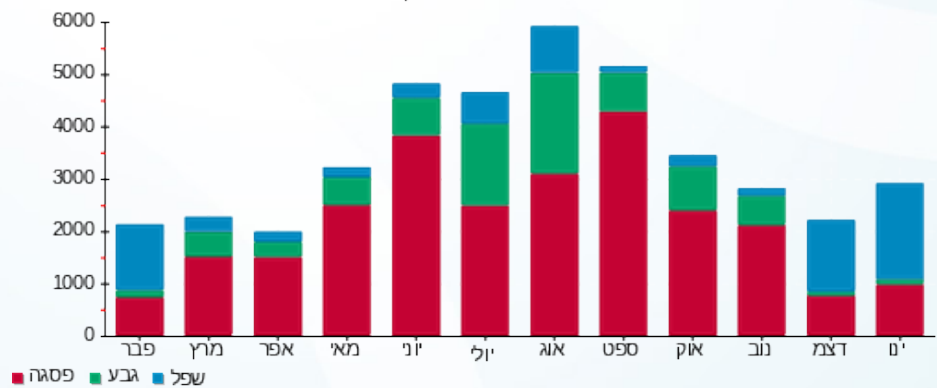



17/02/20 תאריך הפקדה:  
 31/01/20 תאריך קריאה נוכחית:  
 01/01/20 תאריך קריאה קודמת:

שם דייר: עמינה סנטר  
 שם אתר: מרכז מסחרי חדרה

לקוח/ה נכבד/ה, אנו מתכבדים להגיש את חישוב צריכת החשמל לתקופה 01/01/20 - 31/01/20:

עמינה סנטר - 1 - 81018738 (3x160)

סוג תעריף	סוג צריכה	קריאה קודמת	קריאה נוכחית	סה"כ צריכה בקוט"ש	מחיר לקוט"ש בא"ג	סה"כ לתשלום
פרטי חשבון עבור תאריכים:						
777	פסגה	01/01/20	31/01/20	1,160.80	93.10	1,080.70 ₪
778	גבע	124,925.20	125,074.40	149.20	56.22	83.88 ₪
779	שפל	111,521.80	113,571.20	2,049.40	34.70	711.14 ₪

סה"כ לדיר:

פסגה	גבע	שפל	סה"כ	שיא ביקוש
1,160.80	149.20	2,049.40	3,359.40	1.20
1,080.70 ₪	83.88 ₪	711.14 ₪	1,875.73 ₪	

סה"כ צריכה  
 סה"כ לתשלום

200.95 ₪	תשלום קבוע	
17.72 ₪	תשלום עבור גודל חיבור בKVA (3x160)	
2,094.40 ₪	סה"כ לתשלום	לא כולל מע"מ

התפלגות חיוב בש"ח לפי תעו"ז

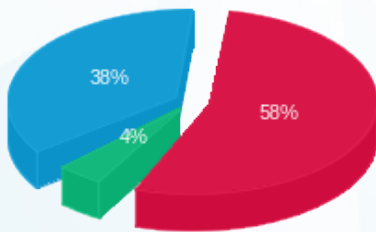

■ פסגה (1,080.70 ₪)  
 ■ גבע (83.88 ₪)  
 ■ שפל (711.14 ₪)

הסטוריית צריכה בקוט"ש

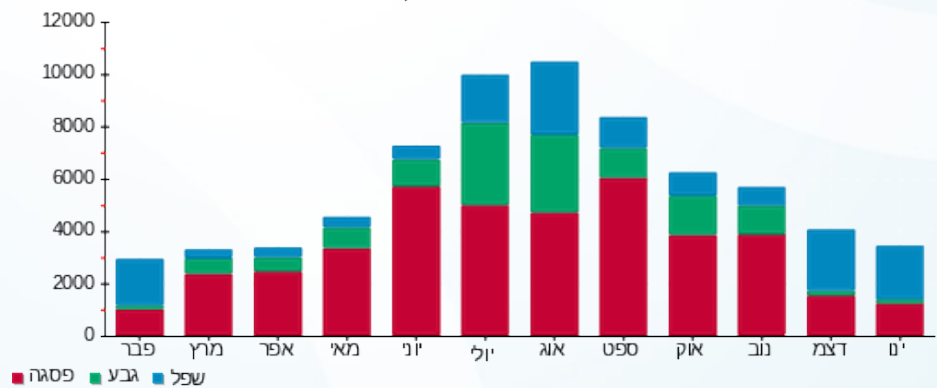



17/02/20 תאריך הפקדה:  
 31/01/20 תאריך קריאה נוכחית:  
 01/01/20 תאריך קריאה קודמת:

שם דייר: פוקס הום  
 שם אתר: מרכז מסחרי חדרה

לקוח/ה נכבד/ה, אנו מתכבדים להגיש את חישוב צריכת החשמל לתקופה 01/01/20 - 31/01/20:

פוקס הום - 5 - 81025960 (3x250)

סוג תעריף	סוג צריכה	קריאה קודמת	קריאה נוכחית	סה"כ צריכה בקוט"ש	מחיר לקוט"ש בא"ג	סה"כ לתשלום
			31/01/20	01/01/20	פרטי חשבון עבור תאריכים:	
777	פסגה	391,385.20	393,622.80	2,237.60	93.10	2,083.21 ₪
778	גבע	161,100.00	161,277.60	177.60	56.22	99.85 ₪
779	שפל	150,667.60	154,546.40	3,878.80	34.70	1,345.94 ₪

סה"כ לדייר:

פסגה	גבע	שפל	סה"כ	שיא ביקוש
2,237.60	177.60	3,878.80	6,294.00	0.80
2,083.21 ₪	99.85 ₪	1,345.94 ₪	3,529.00 ₪	

סה"כ צריכה  
 סה"כ לתשלום

200.95 ₪	תשלום קבוע	
27.69 ₪	תשלום עבור גודל חיבור בKVA (3x250)	
3,757.64 ₪	סה"כ לתשלום	לא כולל מע"מ

התפלגות חיוב בש"ח לפי תעו"ז

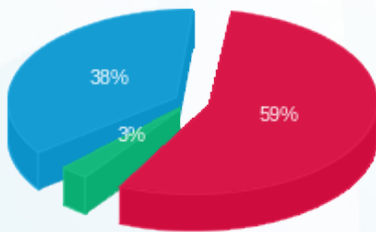

פסגה (2,083.21 ₪) 59%  
 גבע (99.85 ₪) 3%  
 שפל (1,345.94 ₪) 38%

הסטוריית צריכה בקוט"ש

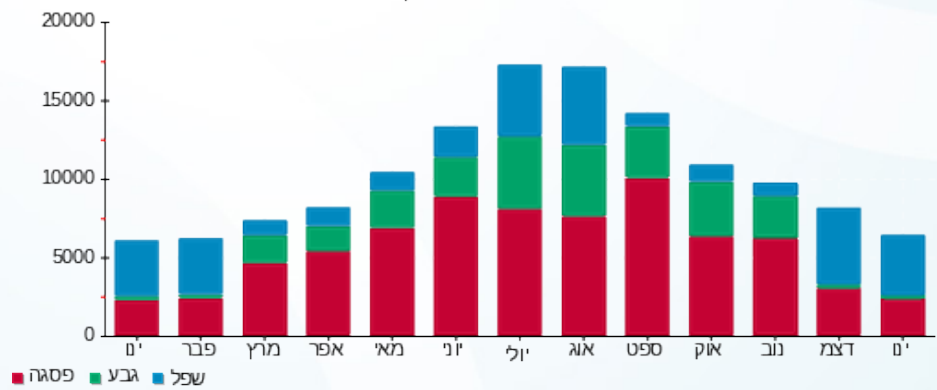

פסגה גבע שפל





17/02/20

תאריך הפקדה:

31/01/20

תאריך קריאה נוכחית:

01/01/20

תאריך קריאה קודמת:

שם דייר: פוקס ישראל  
שם אתר: מרכז מסחרי חדרה

לקוח/ה נכבד/ה, אנו מתכבדים להגיש את חישוב צריכת החשמל לתקופה 01/01/20 - 31/01/20:

פוקס ישראל - 2 - 81018764(3x160)

סוג תעריף	סוג צריכה	קריאה קודמת	קריאה נוכחית	סה"כ צריכה בקוט"ש	מחיר לקוט"ש בא"ג	סה"כ לתשלום
פרטי חשבון עבור תאריכים:			01/01/20	21/01/20		
777	פסגה	544,219.80	545,553.51	1,333.71	93.10	1,241.68 ₪
778	גבע	203,117.80	203,246.74	128.94	56.22	72.49 ₪
779	שפל	182,754.40	185,017.36	2,262.96	34.70	785.25 ₪

פוקס ישראל - 2 - 81020401(0x0)

סוג תעריף	סוג צריכה	קריאה קודמת	קריאה נוכחית	סה"כ צריכה בקוט"ש	מחיר לקוט"ש בא"ג	סה"כ לתשלום
פרטי חשבון עבור תאריכים:			22/01/20	31/01/20		
777	פסגה	175.60	795.40	619.80	93.10	577.03 ₪
778	גבע	4.20	52.20	48.00	56.22	26.99 ₪
779	שפל	177.40	1,244.60	1,067.20	34.70	370.32 ₪

סה"כ לדירה:

פסגה	גבע	שפל	סה"כ	שיא ביקוש
1,953.51	176.94	3,330.16	5,460.61	15.00
1,818.72 ₪	99.48 ₪	1,155.57 ₪	3,073.76 ₪	

סה"כ צריכה  
סה"כ לתשלום

200.95 ₪	תשלום קבוע	
12.00 ₪	תשלום עבור גודל חיבור בKVA (3x160)	
3,286.71 ₪	סה"כ לתשלום	לא כולל מע"מ

התפלגות חיוב בש"ח לפי תע"ז

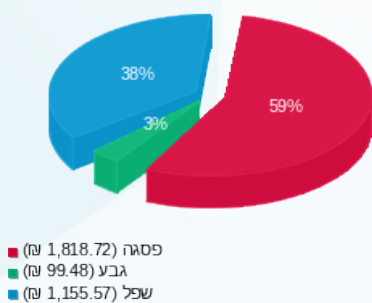

הסטוריית צריכה בקוט"ש

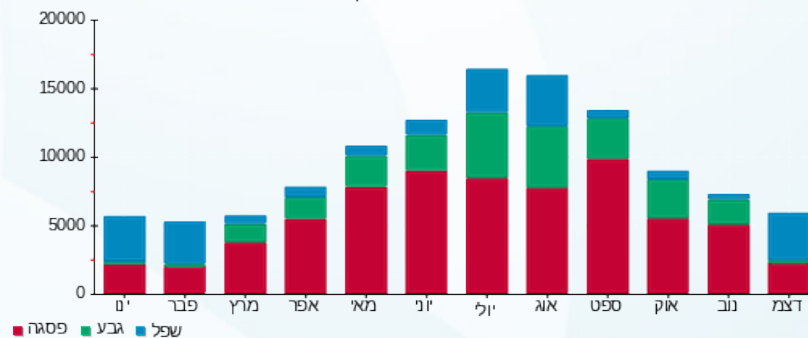



17/02/20 תאריך הפקה:  
 31/01/20 תאריך קריאה נוכחית:  
 01/01/20 תאריך קריאה קודמת:

שם דייר: קפה נאמן  
 שם אתר: מרכז מסחרי חדרה

לקוח/ה נכבד/ה, אנו מתכבדים להגיש את חישוב צריכת החשמל לתקופה 01/01/20 - 31/01/20:

קפה נאמן - 6 - 81038215 (3x200)

סוג תעריף	סוג צריכה	קריאה קודמת	קריאה נוכחית	סה"כ צריכה בקוט"ש	מחיר לקוט"ש בא"ג	סה"כ לתשלום
פרטי חשבון עבור תאריכים:						
777	פסגה	01/01/20	31/01/20	2,392.80	93.10	2,227.70 ₪
778	גבע	34,122.60	36,409.40	2,286.80	56.22	1,285.64 ₪
779	שפל	52,825.60	63,061.00	10,235.40	34.70	3,551.68 ₪

סה"כ לדייר:

פסגה	גבע	שפל	סה"כ	שיא ביקוש
2,392.80	2,286.80	10,235.40	14,915.00	24.20
2,227.70 ₪	1,285.64 ₪	3,551.68 ₪	7,065.02 ₪	

סה"כ צריכה

סה"כ לתשלום

200.95 ₪	תשלום קבוע	
22.15 ₪	תשלום עבור גודל חיבור בKVA (3x200)	
7,288.12 ₪	סה"כ לתשלום	לא כולל מע"מ

התפלגות חיוב בש"ח לפי תעו"ז

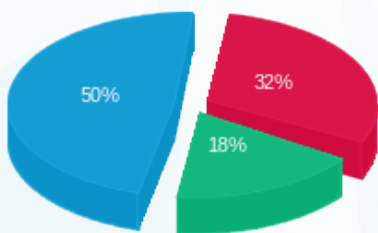

■ פסגה (2,227.70 ₪)  
 ■ גבע (1,285.64 ₪)  
 ■ שפל (3,551.68 ₪)

הסטוריית צריכה בקוט"ש

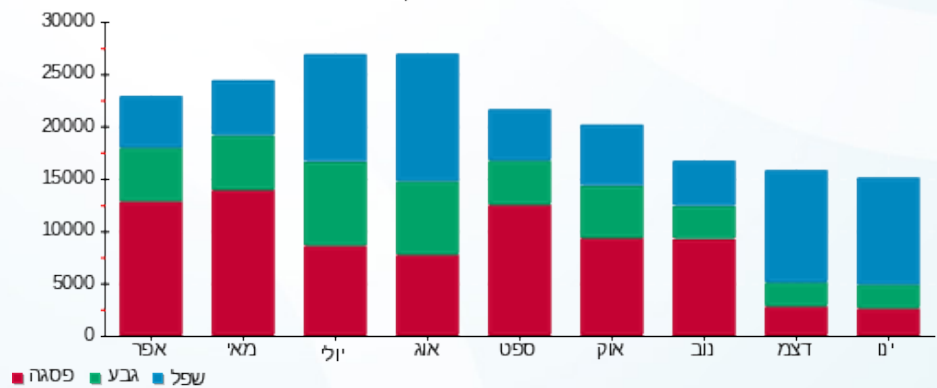



17/02/20

תאריך הפקדה:

31/01/20

תאריך קריאה נוכחית:

01/01/20

תאריך קריאה קודמת:

שם דייר: רוקה טיפוס  
שם אתר: מרכז מסחרי חדרה

לקוח/ה נכבד/ה, אנו מתכבדים להגיש את חישוב צריכת החשמל לתקופה 01/01/20 - 31/01/20:

רוקה טיפוס - 5 - 81038215 (3x200)

סוג תעריף	סוג צריכה	קריאה קודמת	קריאה נוכחית	סה"כ צריכה בקוט"ש	מחיר לקוט"ש בא"ג	סה"כ לתשלום
פרטי חשבון עבור תאריכים:						
777	פסגה	01/01/20	31/01/20	695.40	93.10	647.42 ₪
778	גבע	18,408.80	18,506.60	97.80	56.22	54.98 ₪
779	שפל	18,740.80	20,080.00	1,339.20	34.70	464.70 ₪

סה"כ לדייר:

פסגה	גבע	שפל	סה"כ	שיא ביקוש
695.40	97.80	1,339.20	2,132.40	5.80
647.42 ₪	54.98 ₪	464.70 ₪	1,167.10 ₪	

סה"כ צריכה

סה"כ לתשלום

200.95 ₪	<b>תשלום קבוע</b>	
22.15 ₪	<b>תשלום עבור גודל חיבור בKVA (3x200)</b>	
1,390.20 ₪	<b>סה"כ לתשלום</b>	<b>לא כולל מע"מ</b>

התפלגות חיוב בש"ח לפי תע"ז

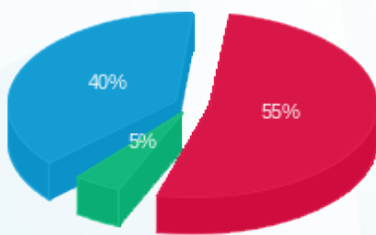

- פסגה (647.42 ₪)
- גבע (54.98 ₪)
- שפל (464.70 ₪)

הסטוריית צריכה בקוט"ש

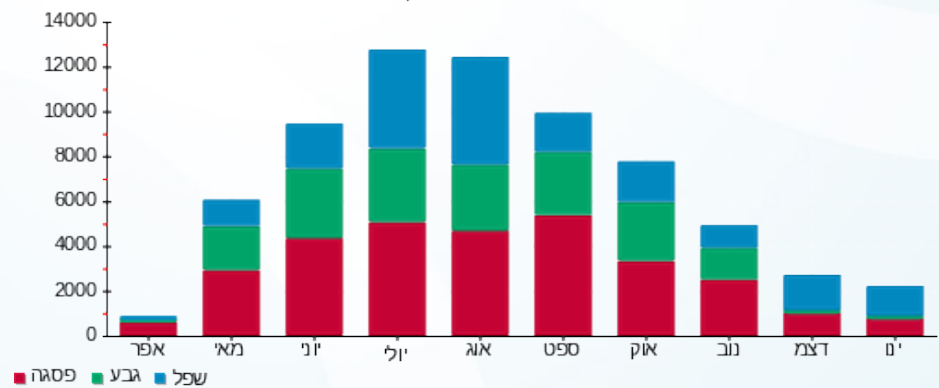



17/02/20 תאריך הפקה:  
 31/01/20 תאריך קריאה נוכחית:  
 01/01/20 תאריך קריאה קודמת:

שם דייר: שקם אלקטריק  
 שם אתר: מרכז מסחרי חדרה

לקוח/ה נכבד/ה, אנו מתכבדים להגיש את חישוב צריכת החשמל לתקופה 01/01/20 - 31/01/20:

שקם אלקטריק - 4 - 81025960 (3x250)

סוג תעריף	סוג צריכה	קריאה קודמת	קריאה נוכחית	סה"כ צריכה בקוט"ש	מחיר לקוט"ש בא"ג	סה"כ לתשלום
פרטי חשבון עבור תאריכים:						
777	פסגה	01/01/20	31/01/20	2,068.00	93.10	1,925.31 ₪
778	גבע	94,130.40	94,364.80	234.40	56.22	131.78 ₪
779	שפל	97,289.60	100,672.00	3,382.40	34.70	1,173.69 ₪

סה"כ לדייר:

פסגה	גבע	שפל	סה"כ	שיא ביקוש
2,068.00	234.40	3,382.40	5,684.80	4.00
1,925.31 ₪	131.78 ₪	1,173.69 ₪	3,230.78 ₪	

סה"כ צריכה  
 סה"כ לתשלום

200.95 ₪	תשלום קבוע	
27.69 ₪	תשלום עבור גודל חיבור בKVA (3x250)	
3,459.42 ₪	סה"כ לתשלום	לא כולל מע"מ

התפלגות חיוב בש"ח לפי תעו"ז

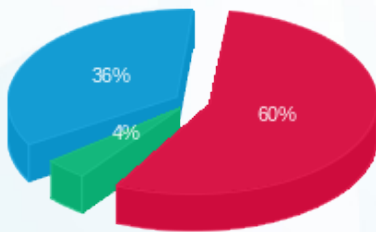

■ פסגה (1,925.31 ₪)  
 ■ גבע (131.78 ₪)  
 ■ שפל (1,173.69 ₪)

הסטוריית צריכה בקוט"ש

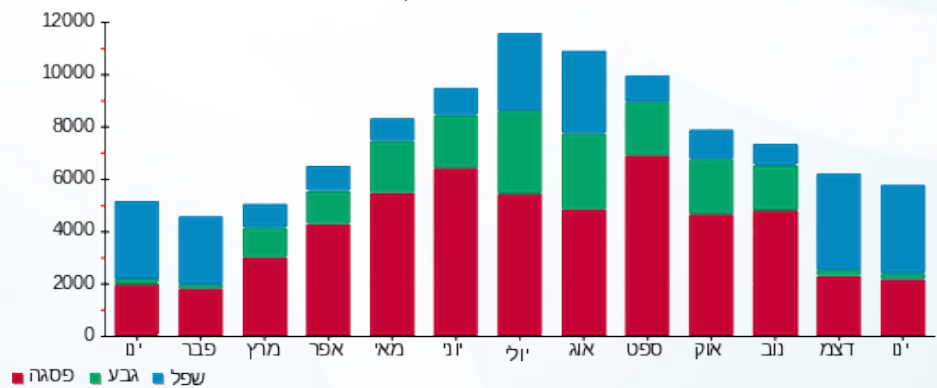

■ פסגה ■ גבע ■ שפל





17/02/20

תאריך הפקדה:

שם דייר: תמנון

31/01/20

תאריך קריאה נוכחית:

שם אתר: מרכז מסחרי חדרה

01/01/20

תאריך קריאה קודמת:

לקוח/ה נכבד/ה, אנו מתכבדים להגיש את חישוב צריכת החשמל לתקופה 01/01/20 - 31/01/20:

תמנון - 4 - 81018764 (3x160)

סוג תעריף	סוג צריכה	קריאה קודמת	קריאה נוכחית	סה"כ צריכה בקוט"ש	מחיר לקוט"ש בא"ג	סה"כ לתשלום
פרטי חשבון עבור תאריכים:			21/01/20	01/01/20		
777	פסגה	265,653.40	266,434.90	781.50	93.10	727.58 ₪
778	גבע	94,260.80	94,337.90	77.10	56.22	43.35 ₪
779	שפל	92,759.60	94,071.10	1,311.50	34.70	455.09 ₪

תמנון - 4 - 81020401 (0x0)

סוג תעריף	סוג צריכה	קריאה קודמת	קריאה נוכחית	סה"כ צריכה בקוט"ש	מחיר לקוט"ש בא"ג	סה"כ לתשלום
פרטי חשבון עבור תאריכים:			31/01/20	22/01/20		
777	פסגה	90.20	452.50	362.30	93.10	337.30 ₪
778	גבע	2.20	26.80	24.60	56.22	13.83 ₪
779	שפל	114.70	754.50	639.80	34.70	222.01 ₪

סה"כ לדירה:

פסגה	גבע	שפל	סה"כ	שיא ביקוש
1,143.80	101.70	1,951.30	3,196.80	10.30
1,064.88 ₪	57.18 ₪	677.10 ₪	1,799.15 ₪	

סה"כ צריכה

סה"כ לתשלום

200.95 ₪	תשלום קבוע	
12.00 ₪	תשלום עבור גודל חיבור בKVA (3x160)	
2,012.11 ₪	סה"כ לתשלום	לא כולל מע"מ

התפלגות חיוב בש"ח לפי תע"ז

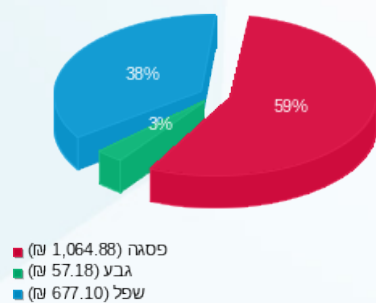

הסטוריית צריכה בקוט"ש

