

18/02/20 תאריך הפקדה:
 16/02/20 תאריך קריאה נוכחית:
 24/01/20 תאריך קריאה קודמת:

שם דייר: א. ג. מ. מאגרי השקעות בע"מ
 שם אתר: סיטימול חיפה
 תאריך כניסה: 06/02/20

לקוח/ה נכבד/ה, אנו מתכבדים להגיש את חישוב צריכת החשמל לתקופה 16/02/20 - 06/02/20:

א. ג. מ. מאגרי השקעות בע"מ - 8 - 13080887(0x0)

| סוג תעריף | סוג צריכה | קריאה קודמת | קריאה נוכחית | סה"כ צריכה בקוט"ש | מחיר לקוט"ש בא"ג | סה"כ לתשלום |
|--------------------------|-----------|-------------|--------------|-------------------|------------------|-------------|
| פרטי חשבון עבור תאריכים: | | | | | | |
| 777 | פסגה | 06/02/20 | 16/02/20 | 1.20 | 93.10 | 1.12 ₪ |
| 778 | גבע | 486.15 | 486.25 | 0.10 | 56.22 | 0.06 ₪ |
| 779 | שפל | 1,161.60 | 1,167.70 | 6.10 | 34.70 | 2.12 ₪ |

תוספת קבועה

| הערה | סה"כ צריכה | מחיר עבור קוט"ש אחד ב | סה"כ לתשלום |
|--------|------------|-----------------------|-------------|
| ציבורי | 0.22 | 0.44 | 0.10 ₪ |

סה"כ לדייר:

| פסגה | גבע | שפל | סה"כ | שיא ביקוש |
|--------|--------|--------|--------|-----------|
| 1.20 | 0.10 | 6.10 | 7.40 | 1.06 |
| 1.12 ₪ | 0.06 ₪ | 2.12 ₪ | 3.29 ₪ | |

סה"כ צריכה
 סה"כ לתשלום

| | | |
|---------|--|--|
| 36.00 ₪ | תשלום קבוע תשלום עבור גודל חיבור ב KVA (0x0) סה"כ מע"מ 17.00% | סה"כ לתשלום כולל מע"מ |
| 0.00 ₪ | | |
| 39.39 ₪ | | |
| 6.70 ₪ | | |
| 46.08 ₪ | | |

התפלגות חיוב בש"ח לפי תע"ז

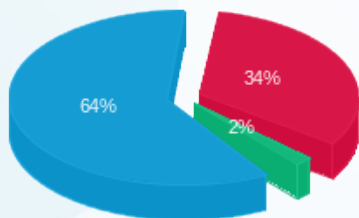

■ פסגה (1.12 ₪)
 ■ גבע (0.06 ₪)
 ■ שפל (2.12 ₪)

הסטוריית צריכה בקוט"ש

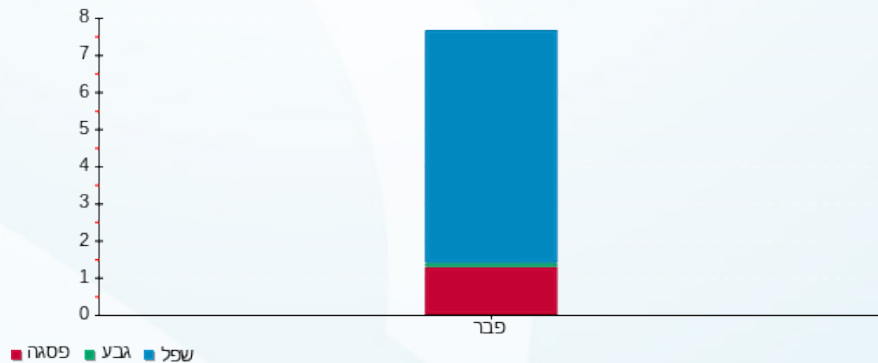

18/02/20 תאריך הפקה:
 16/02/20 תאריך קריאה נוכחית:
 24/01/20 תאריך קריאה קודמת:

שם דייר: אבי גבאי - זוהר רחמים
 שם אתר: סטימול חיפה

לקוח/ה נכבד/ה, אנו מתכבדים להגיש את חישוב צריכת החשמל לתקופה 16/02/20 - 24/01/20:

אבי גבאי - זוהר רחמים - 6 - 13080887(0x0)

| סוג תעריף | סוג צריכה | קריאה קודמת | קריאה נוכחית | סה"כ צריכה בקוט"ש | מחיר לקוט"ש בא"ג | סה"כ לתשלום |
|-----------|-----------|-------------|--------------|-------------------|--------------------------|-------------|
| | | | 16/02/20 | 24/01/20 | פרטי חשבון עבור תאריכים: | |
| 777 | פסגה | 1,589.25 | 1,634.40 | 45.15 | 93.10 | 42.03 ₪ |
| 778 | גבע | 308.20 | 315.00 | 6.80 | 56.22 | 3.82 ₪ |
| 779 | שפל | 856.80 | 1,223.95 | 367.15 | 34.70 | 127.40 ₪ |

תוספת קבועה

| הערה | סה"כ צריכה | מחיר עבור קוט"ש אחד ב | סה"כ לתשלום |
|--------|------------|-----------------------|-------------|
| ציבורי | 12.57 | 0.41 | 5.20 ₪ |

סה"כ לדייר:

| פסגה | גבע | שפל | סה"כ | שיא ביקוש |
|---------|--------|----------|----------|-----------|
| 45.15 | 6.80 | 367.15 | 419.10 | 5.20 |
| ₪ 42.03 | ₪ 3.82 | ₪ 127.40 | ₪ 173.26 | |

| | | |
|----------|--|------------------|
| ₪ 36.00 | תשלום קבוע תשלום עבור גודל חיבור ב KVA (0x0) סה"כ מע"מ 17.00% | |
| ₪ 0.00 | | |
| ₪ 214.46 | | |
| ₪ 36.46 | | |
| ₪ 250.91 | סה"כ לתשלום | כולל מע"מ |

התפלגות חיוב בש"ח לפי תע"ז

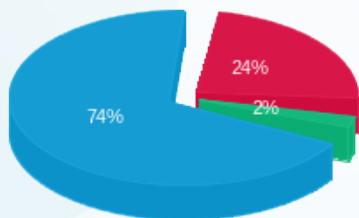

■ פסגה (42.03 ₪)
 ■ גבע (3.82 ₪)
 ■ שפל (127.40 ₪)

הסטוריית צריכה בקוט"ש

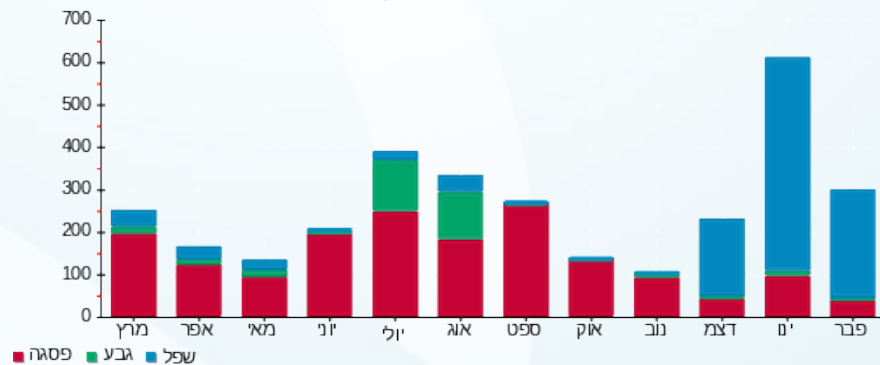



18/02/20 תאריך הפקה:
 16/02/20 תאריך קריאה נוכחית:
 24/01/20 תאריך קריאה קודמת:

שם דייר: אבי גבאי - זוהר רחמים
 שם אתר: סטימול חיפה

לקוח/ה נכבד/ה, אנו מתכבדים להגיש את חישוב צריכת החשמל לתקופה 16/02/20 - 24/01/20:

אבי גבאי - זוהר רחמים - 5 - 13080887(0x0)

| סוג תעריף | סוג צריכה | קריאה קודמת | קריאה נוכחית | סה"כ צריכה בקוט"ש | מחיר לקוט"ש בא"ג | סה"כ לתשלום |
|--------------------------|-----------|-------------|--------------|-------------------|------------------|-------------|
| פרטי חשבון עבור תאריכים: | | | | | | |
| 777 | פסגה | 24/01/20 | 16/02/20 | 55.40 | 93.10 | 51.58 ₪ |
| 778 | גבע | 1,125.50 | 1,157.75 | 32.25 | 56.22 | 18.13 ₪ |
| 779 | שפל | 2,168.65 | 2,607.80 | 439.15 | 34.70 | 152.39 ₪ |

תוספת קבועה

| הערה | סה"כ צריכה | מחיר עבור קוט"ש אחד ב | סה"כ לתשלום |
|--------|------------|-----------------------|-------------|
| ציבורי | 15.80 | 0.42 | 6.66 ₪ |

סה"כ לדייר:

| פסגה | גבע | שפל | סה"כ | שיא ביקוש |
|----------|---------|----------|----------|-----------|
| 55.40 | 32.25 | 439.15 | 526.80 | 9.84 |
| 152.39 ₪ | 18.13 ₪ | 152.39 ₪ | 222.09 ₪ | |

| | | |
|----------|--|------------------|
| 36.00 ₪ | תשלום קבוע תשלום עבור גודל חיבור ב KVA (0x0) סה"כ מע"מ 17.00% | |
| 0.00 ₪ | | |
| 264.76 ₪ | | |
| 45.01 ₪ | | |
| 309.76 ₪ | סה"כ לתשלום | כולל מע"מ |

התפלגות חיוב בש"ח לפי תע"ז

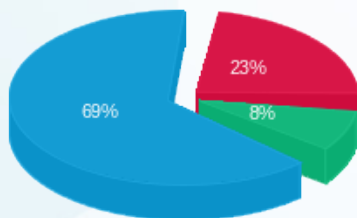

פסגה (51.58 ₪)
 גבע (18.13 ₪)
 שפל (152.39 ₪)

הסטוריית צריכה בקוט"ש

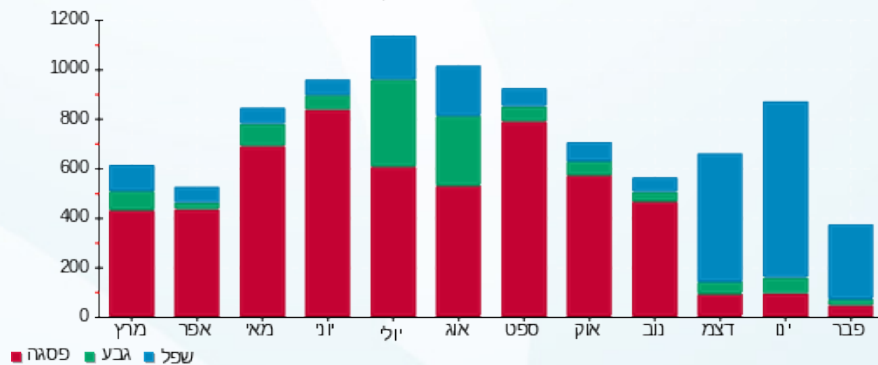



18/02/20 תאריך הפקה:
 16/02/20 תאריך קריאה נוכחית:
 24/01/20 תאריך קריאה קודמת:

שם דייר: אבידר בטחון ושירותים בע"מ
 שם אתר: סיטימול חיפה

לקוח/ה נכבד/ה, אנו מתכבדים להגיש את חישוב צריכת החשמל לתקופה 16/02/20 - 24/01/20:

אבידר בטחון ושירותים בע"מ - 1 - 13080886(0x0)

| סוג תעריף | סוג צריכה | קריאה קודמת | קריאה נוכחית | סה"כ צריכה בקוט"ש | מחיר לקוט"ש בא"ג | סה"כ לתשלום |
|--------------------------|-----------|-------------|--------------|-------------------|------------------|-------------|
| פרטי חשבון עבור תאריכים: | | | | | | |
| 777 | פסגה | 24/01/20 | 16/02/20 | 3,034.40 | 93.10 | 19.18 ₪ |
| 778 | גבע | 373.10 | 373.10 | 0.00 | 56.22 | 0.00 ₪ |
| 779 | שפל | 419.75 | 478.80 | 59.05 | 34.70 | 20.49 ₪ |

תוספת קבועה

| הערה | סה"כ צריכה | מחיר עבור קוט"ש אחד ב | סה"כ לתשלום |
|--------|------------|-----------------------|-------------|
| ציבורי | 2.39 | 0.50 | 1.19 ₪ |

סה"כ לדייר:

| פסגה | גבע | שפל | סה"כ | שיא ביקוש |
|---------|--------|---------|---------|-----------|
| 20.60 | 0.00 | 59.05 | 79.65 | 1.10 |
| 19.18 ₪ | 0.00 ₪ | 20.49 ₪ | 39.67 ₪ | |

| | |
|-----------|-----------------------------------|
| 36.00 ₪ | תשלום קבוע |
| 0.00 ₪ | תשלום עבור גודל חיבור ב KVA (0x0) |
| 76.86 ₪ | סה"כ |
| 13.07 ₪ | מע"מ 17.00% |
| 89.93 ₪ | סה"כ לתשלום |
| כולל מע"מ | |

התפלגות חיוב בש"ח לפי תע"ז

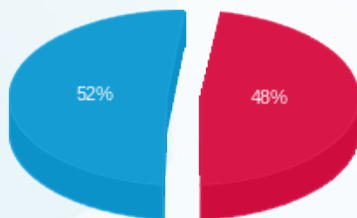

פסגה (19.18 ₪)
 גבע (0.00 ₪)
 שפל (20.49 ₪)

הסטוריית צריכה בקוט"ש

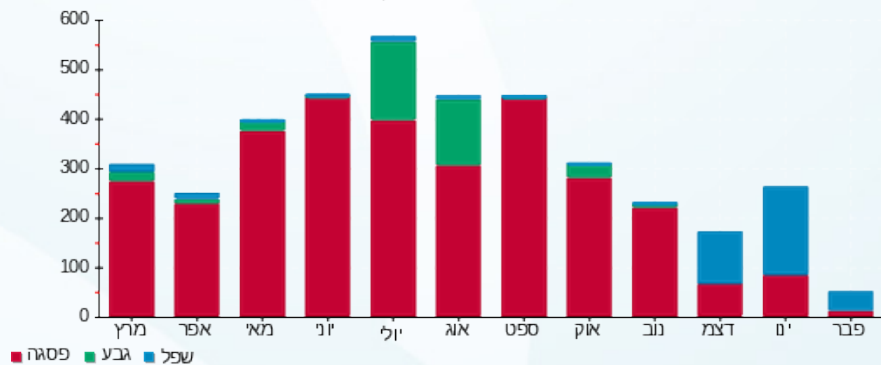



18/02/20 תאריך הפקה:
 16/02/20 תאריך קריאה נוכחית:
 24/01/20 תאריך קריאה קודמת:

שם דייר: אבידר בטחון ושירותים בע"מ
 שם אתר: סיטימול חיפה

לקוח/ה נכבד/ה, אנו מתכבדים להגיש את חישוב צריכת החשמל לתקופה 16/02/20 - 24/01/20:

אבידר בטחון ושירותים בע"מ - 7 - 13080886(0x0)

| סוג תעריף | סוג צריכה | קריאה קודמת | קריאה נוכחית | סה"כ צריכה בקוט"ש | מחיר לקוט"ש בא"ג | סה"כ לתשלום |
|--------------------------|-----------|-------------|--------------|-------------------|------------------|-------------|
| פרטי חשבון עבור תאריכים: | | | | | | |
| 777 | פסגה | 24/01/20 | 16/02/20 | 95.15 | 93.10 | 88.58 ₪ |
| 778 | גבע | 402.50 | 420.00 | 17.50 | 56.22 | 9.84 ₪ |
| 779 | שפל | 974.20 | 1,243.10 | 268.90 | 34.70 | 93.31 ₪ |

תוספת קבועה

| הערה | סה"כ צריכה | מחיר עבור קוט"ש אחד ב | סה"כ לתשלום |
|--------|------------|-----------------------|-------------|
| ציבורי | 11.45 | 0.50 | 5.75 ₪ |

סה"כ לדייר:

| פסגה | גבע | שפל | סה"כ | שיא ביקוש |
|---------|--------|---------|----------|-----------|
| 95.15 | 17.50 | 268.90 | 381.55 | 3.79 |
| 88.58 ₪ | 9.84 ₪ | 93.31 ₪ | 191.73 ₪ | |

| | | |
|----------|--|------------------|
| 36.00 ₪ | תשלום קבוע תשלום עבור גודל חיבור ב KVA (0x0) סה"כ מע"מ 17.00% | 0.00 ₪ |
| 233.48 ₪ | | 39.69 ₪ |
| 273.18 ₪ | | 273.18 ₪ |
| | | כולל מע"מ |

התפלגות חיוב בש"ח לפי תע"ז

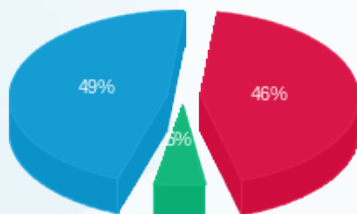

פסגה (88.58 ₪)
 גבע (9.84 ₪)
 שפל (93.31 ₪)

הסטוריית צריכה בקוט"ש

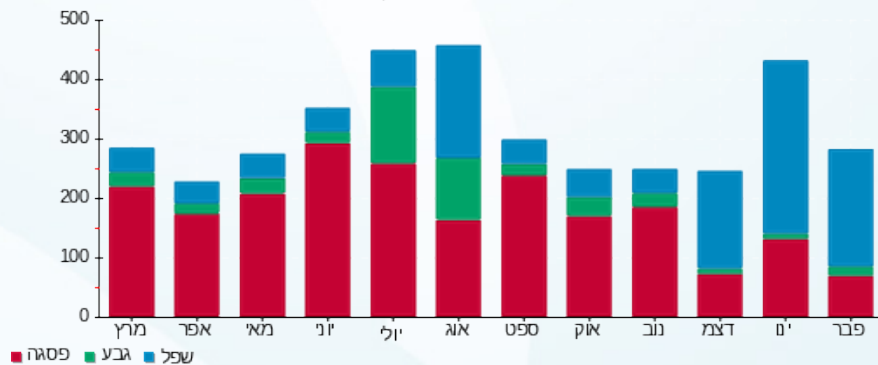

18/02/20 תאריך הפקה:
 16/02/20 תאריך קריאה נוכחית:
 24/01/20 תאריך קריאה קודמת:

שם דייר: אביהו רפפורט
 שם אתר: סיטימול חיפה

לקוח/ה נכבד/ה, אנו מתכבדים להגיש את חישוב צריכת החשמל לתקופה 16/02/20 - 24/01/20:

אביהו רפפורט - 5 - 13080890(0x0)

| סוג תעריף | סוג צריכה | קריאה קודמת | קריאה נוכחית | סה"כ צריכה בקוט"ש | מחיר לקוט"ש בא"ג | סה"כ לתשלום |
|--------------------------|-----------|-------------|--------------|-------------------|------------------|-------------|
| פרטי חשבון עבור תאריכים: | | | 16/02/20 | 24/01/20 | | |
| 777 | פסגה | 3,370.55 | 3,420.95 | 50.40 | 93.10 | 46.92 ₪ |
| 778 | גבע | 817.45 | 831.10 | 13.65 | 56.22 | 7.67 ₪ |
| 779 | שפל | 1,736.55 | 2,054.50 | 317.95 | 34.70 | 110.33 ₪ |

תוספת קבועה

| הערה | סה"כ צריכה | מחיר עבור קוט"ש אחד ב | סה"כ לתשלום |
|--------|------------|-----------------------|-------------|
| ציבורי | 11.46 | 0.43 | 4.95 ₪ |

סה"כ לדייר:

| פסגה | גבע | שפל | סה"כ | שיא ביקוש |
|---------|--------|----------|----------|-----------|
| 50.40 | 13.65 | 317.95 | 382.00 | 5.79 |
| 46.92 ₪ | 7.67 ₪ | 110.33 ₪ | 164.93 ₪ | |

| תשלום קבוע | תשלום עבור גודל חיבור ב KVA (0x0) | סה"כ | מע"מ 17.00% | סה"כ לתשלום | כולל מע"מ |
|------------|-----------------------------------|----------|-------------|-------------|-----------|
| 36.00 ₪ | 0.00 ₪ | 205.87 ₪ | 35.00 ₪ | 240.87 ₪ | 240.87 ₪ |

התפלגות חיוב בש"ח לפי תע"ז

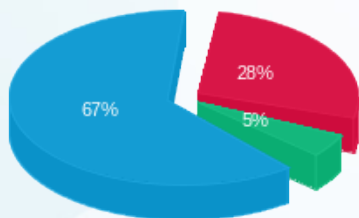

■ פסגה (46.92 ₪)
 ■ גבע (7.67 ₪)
 ■ שפל (110.33 ₪)

הסטוריית צריכה בקוט"ש

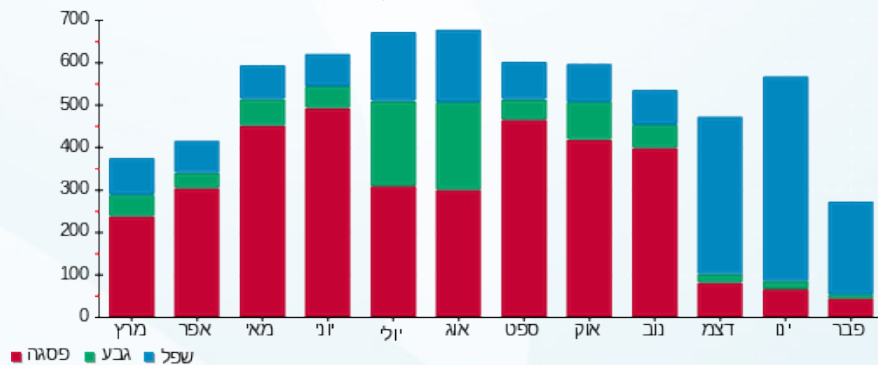

18/02/20 תאריך הפקה:
 16/02/20 תאריך קריאה נוכחית:
 24/01/20 תאריך קריאה קודמת:

שם דייר: אור ישומים
 שם אתר: סיטימול חיפה

לקוח/ה נכבד/ה, אנו מתכבדים להגיש את חישוב צריכת החשמל לתקופה 16/02/20 - 24/01/20:

אור ישומים - 3 - 13080890(0x0)

| סוג תעריף | סוג צריכה | קריאה קודמת | קריאה נוכחית | סה"כ צריכה בקוט"ש | מחיר לקוט"ש בא"ג | סה"כ לתשלום |
|--------------------------|-----------|-------------|--------------|-------------------|------------------|-------------|
| פרטי חשבון עבור תאריכים: | | | | | | |
| 777 | פסגה | 24/01/20 | 16/02/20 | 99.25 | 93.10 | 92.40 ₪ |
| 778 | גבע | 1,049.15 | 1,072.55 | 23.40 | 56.22 | 13.16 ₪ |
| 779 | שפל | 1,952.60 | 2,227.00 | 274.40 | 34.70 | 95.22 ₪ |

תוספת קבועה

| הערה | סה"כ צריכה | מחיר עבור קוט"ש אחד ב | סה"כ לתשלום |
|--------|------------|-----------------------|-------------|
| ציבורי | 11.91 | 0.51 | 6.02 ₪ |

סה"כ לדייר:

| פסגה | גבע | שפל | סה"כ | שיא ביקוש |
|---------|---------|---------|----------|-----------|
| 99.25 | 23.40 | 274.40 | 397.05 | 7.67 |
| 92.40 ₪ | 13.16 ₪ | 95.22 ₪ | 200.77 ₪ | |

| | | |
|----------|--|------------------|
| 36.00 ₪ | תשלום קבוע תשלום עבור גודל חיבור ב KVA (0x0) סה"כ מע"מ 17.00% | |
| 0.00 ₪ | | |
| 242.80 ₪ | | |
| 41.28 ₪ | | |
| 284.07 ₪ | סה"כ לתשלום | כולל מע"מ |

התפלגות חיוב בש"ח לפי תעו"ז

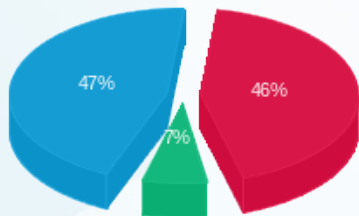

פסגה (92.40 ₪) ■
 גבע (13.16 ₪) ■
 שפל (95.22 ₪) ■

הסטוריית צריכה בקוט"ש

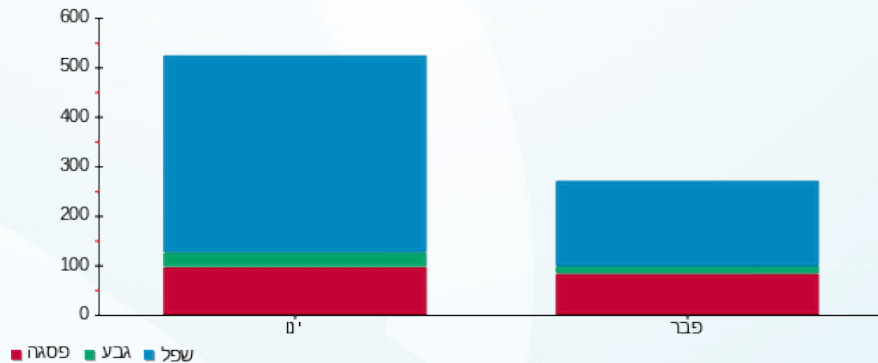

18/02/20 תאריך הפקה:
 16/02/20 תאריך קריאה נוכחית:
 24/01/20 תאריך קריאה קודמת:

שם דייר: אי אר פאזור יחידה 33
 שם אתר: סטימול חיפה

לקוח/ה נכבד/ה, אנו מתכבדים להגיש את חישוב צריכת החשמל לתקופה 16/02/20 - 24/01/20:

אי אר פאזור יחידה 33 - 13 - 13080886(0x0)

| סוג תעריף | סוג צריכה | קריאה קודמת | קריאה נוכחית | סה"כ צריכה בקוט"ש | מחיר לקוט"ש בא"ג | סה"כ לתשלום |
|--------------------------|-----------|-------------|--------------|-------------------|------------------|-------------|
| פרטי חשבון עבור תאריכים: | | | | | | |
| 777 | פסגה | 24/01/20 | 16/02/20 | 40.32 | 93.10 | 37.54 ₪ |
| 778 | גבע | 11.84 | 20.36 | 8.52 | 56.22 | 4.79 ₪ |
| 779 | שפל | 385.76 | 657.64 | 271.88 | 34.70 | 94.34 ₪ |

תוספת קבועה

| הערה | סה"כ צריכה | מחיר עבור קוט"ש אחד ב | סה"כ לתשלום |
|--------|------------|-----------------------|-------------|
| ציבורי | 9.62 | 0.43 | 4.10 ₪ |

סה"כ לדייר:

| פסגה | גבע | שפל | סה"כ | שיא ביקוש |
|---------|--------|---------|----------|-----------|
| 40.32 | 8.52 | 271.88 | 320.72 | 7.90 |
| ₪ 37.54 | ₪ 4.79 | ₪ 94.34 | ₪ 136.67 | |

| | | |
|----------|-----------------------------------|-----------|
| ₪ 36.00 | תשלום קבוע | |
| ₪ 0.00 | תשלום עבור גודל חיבור ב KVA (0x0) | |
| ₪ 176.77 | סה"כ | |
| ₪ 30.05 | מע"מ 17.00% | |
| ₪ 206.82 | סה"כ לתשלום | כולל מע"מ |

התפלגות חיוב בש"ח לפי תעו"ז

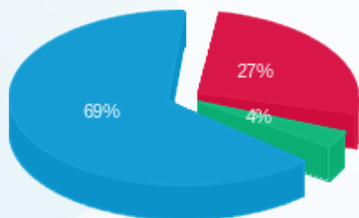

■ פסגה (37.54 ₪)
 ■ גבע (4.79 ₪)
 ■ שפל (94.34 ₪)

הסטוריית צריכה בקוט"ש

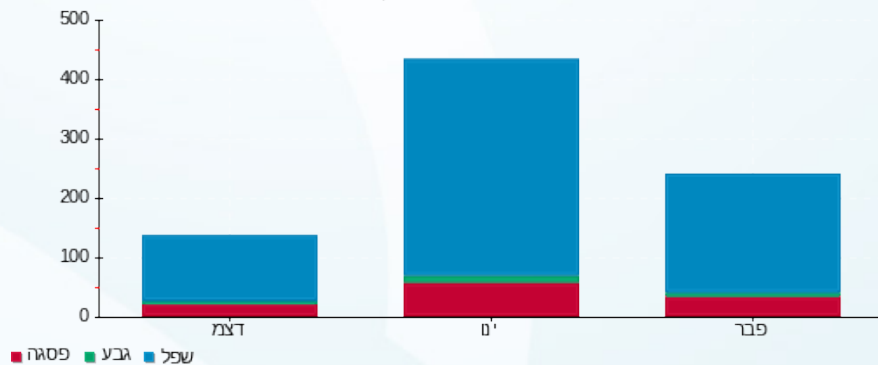



18/02/20

תאריך הפקדה:

שם דייר: אקסלנט פור יו

16/02/20

תאריך קריאה נוכחית:

שם אתר: סיטימול חיפה

24/01/20

תאריך קריאה קודמת:

לקוח/ה נכבד/ה, אנו מתכבדים להגיש את חישוב צריכת החשמל לתקופה 16/02/20 - 24/01/20:

אקסלנט פור יו - 7 - 13080890 (0x0)

| סוג תעריף | סוג צריכה | קריאה קודמת | קריאה נוכחית | סה"כ צריכה בקוט"ש | מחיר לקוט"ש בא"ג | סה"כ לתשלום |
|--------------------------|-----------|-------------|--------------|-------------------|------------------|-------------|
| פרטי חשבון עבור תאריכים: | | | | | | |
| 777 | פסגה | 24/01/20 | 16/02/20 | 0.00 | 93.10 | 0.00 ₪ |
| 778 | גבע | 506.40 | 506.40 | 0.00 | 56.22 | 0.00 ₪ |
| 779 | שפל | 610.10 | 610.80 | 0.70 | 34.70 | 0.24 ₪ |

תוספת קבועה

| הערה | סה"כ צריכה | מחיר עבור קוט"ש אחד ב | סה"כ לתשלום |
|--------|------------|-----------------------|-------------|
| ציבורי | 0.02 | 0.35 | 0.01 ₪ |

סה"כ לדייר:

| פסגה | גבע | שפל | סה"כ | שיא ביקוש |
|--------|--------|--------|--------|-----------|
| 0.00 | 0.00 | 0.70 | 0.70 | 0.30 |
| 0.00 ₪ | 0.00 ₪ | 0.24 ₪ | 0.24 ₪ | |

סה"כ צריכה

סה"כ לתשלום

| | | |
|---------|---|---------------------------|
| 36.00 ₪ | <p>תשלום קבוע</p> <p>תשלום עבור גודל חיבור ב KVA (0x0)</p> <p>סה"כ</p> <p>מע"מ 17.00%</p> | <p>סה"כ לתשלום</p> |
| 0.00 ₪ | | |
| 36.25 ₪ | | |
| 6.16 ₪ | | |
| 42.41 ₪ | כולל מע"מ | |

התפלגות חיוב בש"ח לפי תע"ז

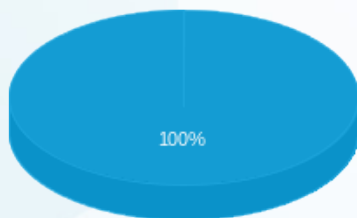

- פסגה (0.00 ₪)
- גבע (0.00 ₪)
- שפל (0.24 ₪)

הסטוריית צריכה בקוט"ש

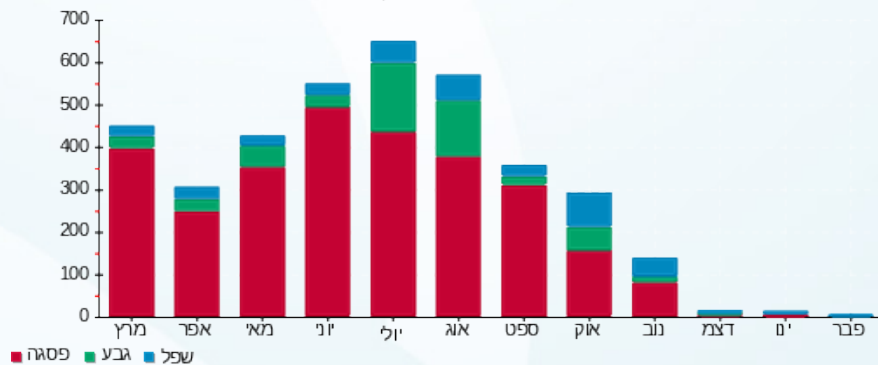

18/02/20 תאריך הפקה:
 16/02/20 תאריך קריאה נוכחית:
 24/01/20 תאריך קריאה קודמת:

שם דייר: בי אנד בי שירותים פיננסיים בע"מ
 שם אתר: סיטימול חיפה
 תאריך כניסה: 01/02/20

לקוח/ה נכבד/ה, אנו מתכבדים להגיש את חישוב צריכת החשמל לתקופה 01/02/20 - 16/02/20:

בי אנד בי שירותים פיננסיים בע"מ - 10 - 13080890(0x0)

| סוג תעריף | סוג צריכה | קריאה קודמת | קריאה נוכחית | סה"כ צריכה בקוט"ש | מחיר לקוט"ש בא"ג | סה"כ לתשלום |
|--------------------------|-----------|-------------|--------------|-------------------|------------------|-------------|
| פרטי חשבון עבור תאריכים: | | | | | | |
| 777 | פסגה | 01/02/20 | 16/02/20 | 24.95 | 93.10 | 23.23 ₪ |
| 778 | גבע | 93.30 | 102.15 | 8.85 | 56.22 | 4.98 ₪ |
| 779 | שפל | 150.10 | 337.25 | 187.15 | 34.70 | 64.94 ₪ |

תוספת קבועה

| הערה | סה"כ צריכה | מחיר עבור קוט"ש אחד ב | סה"כ לתשלום |
|--------|------------|-----------------------|-------------|
| ציבורי | 6.63 | 0.42 | 2.79 ₪ |

סה"כ לדייר:

| פסגה | גבע | שפל | סה"כ | שיא ביקוש |
|---------|--------|---------|---------|-----------|
| 24.95 | 8.85 | 187.15 | 220.95 | 6.71 |
| 23.23 ₪ | 4.98 ₪ | 64.94 ₪ | 93.14 ₪ | |

| | | |
|----------|--|------------------|
| 36.00 ₪ | תשלום קבוע | |
| 0.00 ₪ | תשלום עבור גודל חיבור ב KVA (0x0) | |
| 131.94 ₪ | סה"כ | |
| 22.43 ₪ | מע"מ 17.00% | |
| 154.37 ₪ | סה"כ לתשלום | כולל מע"מ |

התפלגות חיוב בש"ח לפי תע"ז

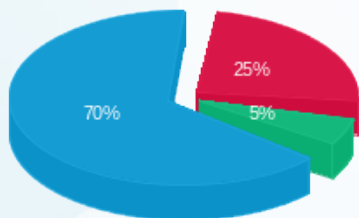

■ פסגה (23.23 ₪)
 ■ גבע (4.98 ₪)
 ■ שפל (64.94 ₪)

הסטוריית צריכה בקוט"ש

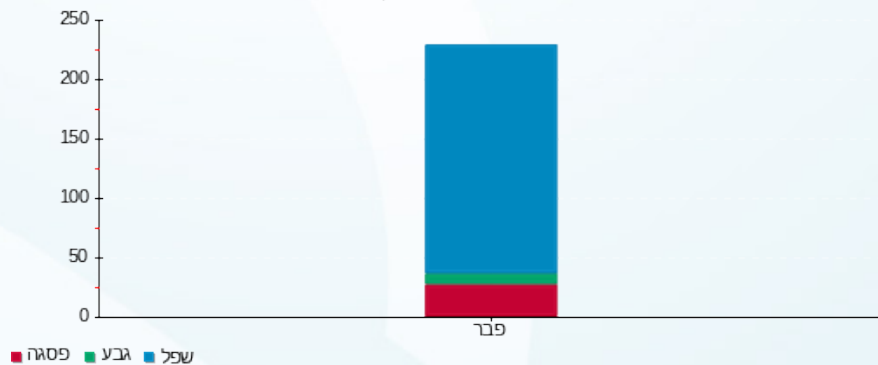

18/02/20 תאריך הפקה:
 16/02/20 תאריך קריאה נוכחית:
 24/01/20 תאריך קריאה קודמת:

שם דייר: וי אי פי אבטחה
 שם אתר: סטימול חיפה

לקוח/ה נכבד/ה, אנו מתכבדים להגיש את חישוב צריכת החשמל לתקופה 16/02/20 - 24/01/20:

וי אי פי אבטחה - 3 - 13080887(0x0)

| סה"כ לתשלום | מחיר לקוט"ש בא"ג | סה"כ צריכה בקוט"ש | קריאה נוכחית | קריאה קודמת | סוג צריכה | סוג תעריף |
|-------------|------------------|-------------------|--------------|-------------|--------------------------|-----------|
| | | | 16/02/20 | 24/01/20 | פרטי חשבון עבור תאריכים: | |
| ₪ 0.14 | 93.10 | 0.15 | 3,066.40 | 3,066.25 | פסגה | 777 |
| ₪ 0.00 | 56.22 | 0.00 | 682.60 | 682.60 | גבע | 778 |
| ₪ 3.66 | 34.70 | 10.55 | 820.25 | 809.70 | שפל | 779 |

תוספת קבועה

| סה"כ לתשלום | מחיר עבור קוט"ש אחד ב | סה"כ צריכה | הערה |
|-------------|-----------------------|------------|--------|
| ₪ 0.11 | 0.36 | 0.32 | ציבורי |

סה"כ לדייר:

| שיא ביקוש | סה"כ | שפל | גבע | פסגה | סה"כ צריכה |
|-----------|--------|--------|--------|--------|-------------|
| 3.15 | 10.70 | 10.55 | 0.00 | 0.15 | סה"כ לתשלום |
| | ₪ 3.80 | ₪ 3.66 | ₪ 0.00 | ₪ 0.14 | |

| | | |
|---------|--|--------------------|
| ₪ 36.00 | תשלום קבוע תשלום עבור גודל חיבור ב KVA (0x0) סה"כ מע"מ 17.00% | סה"כ לתשלום |
| ₪ 0.00 | | |
| ₪ 39.91 | | |
| ₪ 6.79 | | |
| ₪ 46.70 | | כולל מע"מ |

התפלגות חיוב בש"ח לפי תע"ז

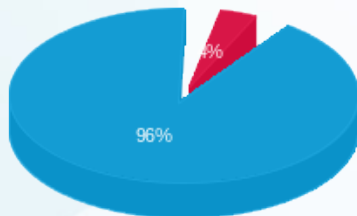

■ פסגה (₪ 0.14)
 ■ גבע (₪ 0.00)
 ■ שפל (₪ 3.66)

הסטוריית צריכה בקוט"ש

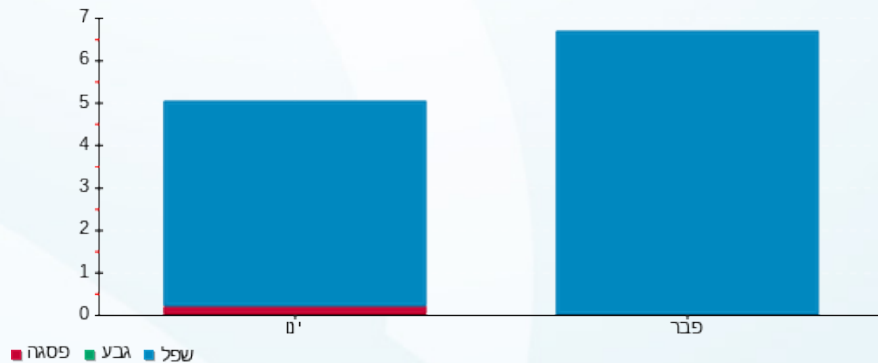

18/02/20 תאריך הפקדה:
 16/02/20 תאריך קריאה נוכחית:
 24/01/20 תאריך קריאה קודמת:

שם דייר: ידע ד.ר. סוכנות לביטוח בע"מ
 שם אתר: סטימול חיפה

לקוח/ה נכבד/ה, אנו מתכבדים להגיש את חישוב צריכת החשמל לתקופה 16/02/20 - 24/01/20:

ידע ד.ר. סוכנות לביטוח בע"מ - 6 - 13080886(0x0)

| סוג תעריף | סוג צריכה | קריאה קודמת | קריאה נוכחית | סה"כ צריכה בקוט"ש | מחיר לקוט"ש בא"ג | סה"כ לתשלום |
|--------------------------|-----------|-------------|--------------|-------------------|------------------|-------------|
| פרטי חשבון עבור תאריכים: | | | | | | |
| 777 | פסגה | 24/01/20 | 16/02/20 | 232.00 | 93.10 | 215.99 ₪ |
| 778 | גבע | 1,072.35 | 1,134.00 | 61.65 | 56.22 | 34.66 ₪ |
| 779 | שפל | 2,491.45 | 3,188.90 | 697.45 | 34.70 | 242.02 ₪ |

תוספת קבועה

| הערה | סה"כ צריכה | מחיר עבור קוט"ש אחד ב | סה"כ לתשלום |
|--------|------------|-----------------------|-------------|
| ציבורי | 29.73 | 0.50 | 14.78 ₪ |

סה"כ לדייר:

| פסגה | גבע | שפל | סה"כ | שיא ביקוש |
|----------|---------|----------|----------|-----------|
| 232.00 | 61.65 | 697.45 | 991.10 | 7.56 |
| 215.99 ₪ | 34.66 ₪ | 242.02 ₪ | 492.67 ₪ | |

| | |
|------------------|--|
| 36.00 ₪ | תשלום קבוע תשלום עבור גודל חיבור ב KVA (0x0) סה"כ מע"מ 17.00% |
| 0.00 ₪ | |
| 543.45 ₪ | |
| 92.39 ₪ | |
| 635.83 ₪ | סה"כ לתשלום |
| כולל מע"מ | |

התפלגות חיוב בש"ח לפי תע"ז

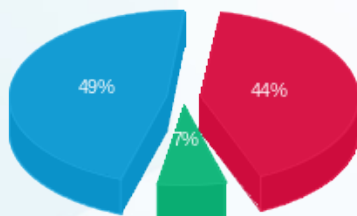

■ פסגה (215.99 ₪)
 ■ גבע (34.66 ₪)
 ■ שפל (242.02 ₪)

הסטוריית צריכה בקוט"ש

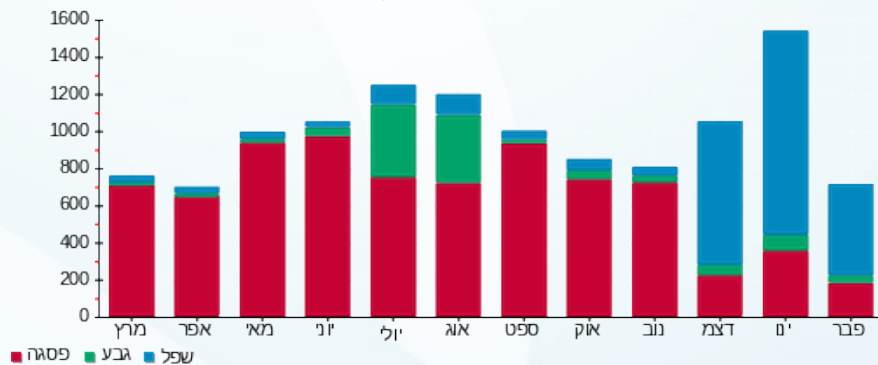



18/02/20

תאריך הפקדה:

שם דייר: יישום פתרונות אנושיים

16/02/20

תאריך קריאה נוכחית:

שם אתר: סיטימול חיפה

24/01/20

תאריך קריאה קודמת:

לקוח/ה נכבד/ה, אנו מתכבדים להגיש את חישוב צריכת החשמל לתקופה 16/02/20 - 24/01/20:

יישום פתרונות אנושיים - 8 - 13080890(0x0)

| סוג תעריף | סוג צריכה | קריאה קודמת | קריאה נוכחית | סה"כ צריכה בקוט"ש | מחיר לקוט"ש בא"ג | סה"כ לתשלום |
|--------------------------|-----------|-------------|--------------|-------------------|------------------|-------------|
| פרטי חשבון עבור תאריכים: | | | | | | |
| 777 | פסגה | 24/01/20 | 16/02/20 | 1.75 | 93.10 | 1.63 ₪ |
| 778 | גבע | 541.80 | 543.00 | 1.20 | 56.22 | 0.67 ₪ |
| 779 | שפל | 1,399.15 | 1,424.15 | 25.00 | 34.70 | 8.68 ₪ |

תוספת קבועה

| הערה | סה"כ צריכה | מחיר עבור קוט"ש אחד ב | סה"כ לתשלום |
|--------|------------|-----------------------|-------------|
| ציבורי | 0.84 | 0.39 | 0.33 ₪ |

סה"כ לדייר:

| פסגה | גבע | שפל | סה"כ | שיא ביקוש |
|--------|--------|--------|---------|-----------|
| 1.75 | 1.20 | 25.00 | 27.95 | 3.66 |
| 1.63 ₪ | 0.67 ₪ | 8.68 ₪ | 10.98 ₪ | |

סה"כ צריכה

סה"כ לתשלום

| | | |
|---------|---|------------------|
| 36.00 ₪ | <p>תשלום קבוע</p> <p>תשלום עבור גודל חיבור ב KVA (0x0)</p> <p>סה"כ</p> <p>מע"מ 17.00%</p> | |
| 0.00 ₪ | | |
| 47.31 ₪ | | |
| 8.04 ₪ | | |
| 55.35 ₪ | סה"כ לתשלום | כולל מע"מ |

התפלגות חיוב בש"ח לפי תע"ז

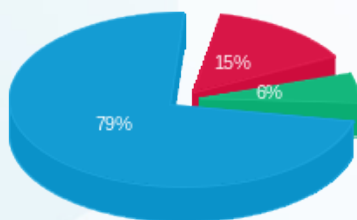

■ פסגה (1.63 ₪)
■ גבע (0.67 ₪)
■ שפל (8.68 ₪)

הסטוריית צריכה בקוט"ש

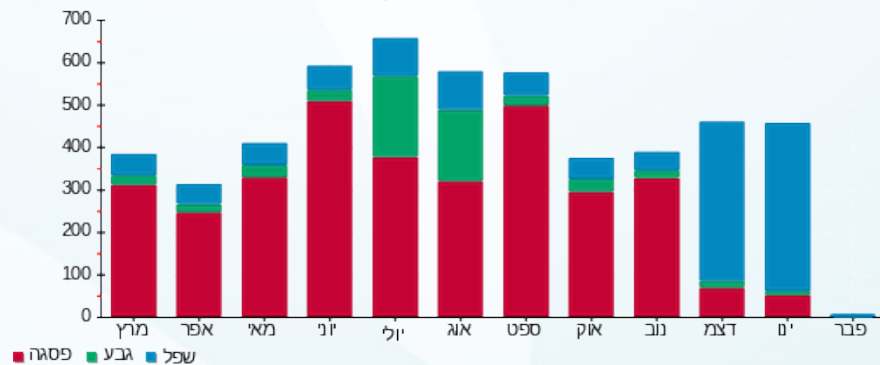



18/02/20 תאריך הפקה:
 16/02/20 תאריך קריאה נוכחית:
 24/01/20 תאריך קריאה קודמת:

שם דייר: ל.י.א.ל. כח אדם בע"מ
 שם אתר: סטימול חיפה

לקוח/ה נכבד/ה, אנו מתכבדים להגיש את חישוב צריכת החשמל לתקופה 16/02/20 - 24/01/20:

ל.י.א.ל. כח אדם בע"מ - 9 - 13080887(0x0)

| סוג תעריף | סוג צריכה | קריאה קודמת | קריאה נוכחית | סה"כ צריכה בקוט"ש | מחיר לקוט"ש בא"ג | סה"כ לתשלום |
|--------------------------|-----------|-------------|--------------|-------------------|------------------|-------------|
| פרטי חשבון עבור תאריכים: | | | | | | |
| 777 | פסגה | 24/01/20 | 16/02/20 | 21.60 | 93.10 | 20.11 ₪ |
| 778 | גבע | 494.50 | 506.15 | 11.65 | 56.22 | 6.55 ₪ |
| 779 | שפל | 1,507.75 | 1,833.45 | 325.70 | 34.70 | 113.02 ₪ |

תוספת קבועה

| הערה | סה"כ צריכה | מחיר עבור קוט"ש אחד ב | סה"כ לתשלום |
|--------|------------|-----------------------|-------------|
| ציבורי | 10.77 | 0.39 | 4.19 ₪ |

סה"כ לדייר:

| פסגה | גבע | שפל | סה"כ | שיא ביקוש |
|---------|--------|----------|----------|-----------|
| 21.60 | 11.65 | 325.70 | 358.95 | 4.56 |
| 20.11 ₪ | 6.55 ₪ | 113.02 ₪ | 139.68 ₪ | |

| כולל מע"מ | סה"כ לתשלום | תשלום קבוע | תשלום עבור גודל חיבור ב KVA (0x0) | סה"כ | מע"מ 17.00% | סה"כ לתשלום |
|-----------|-------------|------------|-----------------------------------|----------|-------------|-------------|
| 210.44 ₪ | | 36.00 ₪ | 0.00 ₪ | 179.87 ₪ | 30.58 ₪ | 210.44 ₪ |

התפלגות חיוב בש"ח לפי תע"ז

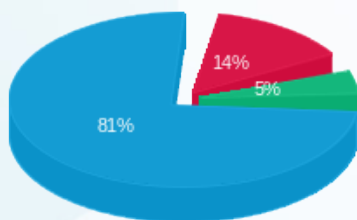

פסגה (20.11 ₪) ■
 גבע (6.55 ₪) ■
 שפל (113.02 ₪) ■

הסטוריית צריכה בקוט"ש

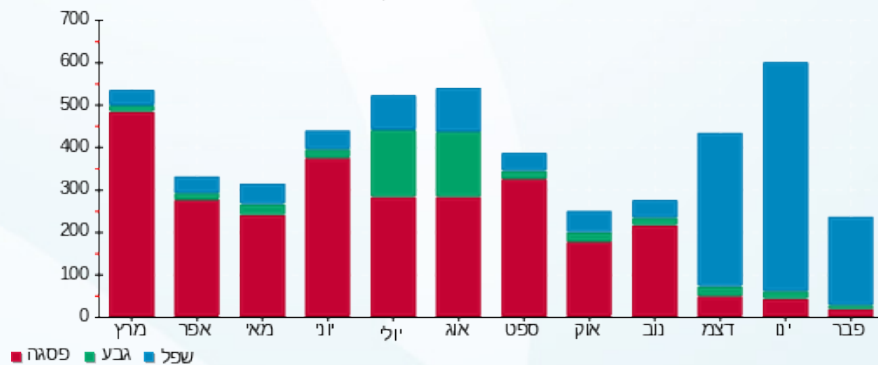



18/02/20 תאריך הפקה:
 16/02/20 תאריך קריאה נוכחית:
 24/01/20 תאריך קריאה קודמת:

שם דייר: לוגסי יניב
 שם אתר: סיטימול חיפה

לקוח/ה נכבד/ה, אנו מתכבדים להגיש את חישוב צריכת החשמל לתקופה 16/02/20 - 24/01/20:

לוגסי יניב - 10 - 13080887(0x0)

| סוג תעריף | סוג צריכה | קריאה קודמת | קריאה נוכחית | סה"כ צריכה בקוט"ש | מחיר לקוט"ש בא"ג | סה"כ לתשלום |
|--------------------------|-----------|-------------|--------------|-------------------|------------------|-------------|
| פרטי חשבון עבור תאריכים: | | | | | | |
| 777 | פסגה | 24/01/20 | 16/02/20 | 9.20 | 93.10 | 8.57 ₪ |
| 778 | גבע | 164.65 | 168.65 | 4.00 | 56.22 | 2.25 ₪ |
| 779 | שפל | 563.05 | 660.25 | 97.20 | 34.70 | 33.73 ₪ |

תוספת קבועה

| הערה | סה"כ צריכה | מחיר עבור קוט"ש אחד ב | סה"כ לתשלום |
|--------|------------|-----------------------|-------------|
| ציבורי | 3.31 | 0.40 | 1.34 ₪ |

סה"כ לדייר:

| פסגה | גבע | שפל | סה"כ | שיא ביקוש |
|--------|--------|---------|---------|-----------|
| 9.20 | 4.00 | 97.20 | 110.40 | 5.05 |
| 8.57 ₪ | 2.25 ₪ | 33.73 ₪ | 44.54 ₪ | |

סה"כ צריכה
 סה"כ לתשלום

| | | |
|---------|--|--------------------|
| 36.00 ₪ | תשלום קבוע תשלום עבור גודל חיבור ב KVA (0x0) סה"כ מע"מ 17.00% | סה"כ לתשלום |
| 0.00 ₪ | | |
| 81.88 ₪ | | |
| 13.92 ₪ | | |
| 95.80 ₪ | כולל מע"מ | |

התפלגות חיוב בש"ח לפי תעו"ז

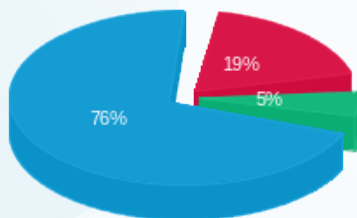

■ פסגה (8.57 ₪)
 ■ גבע (2.25 ₪)
 ■ שפל (33.73 ₪)

הסטוריית צריכה בקוט"ש

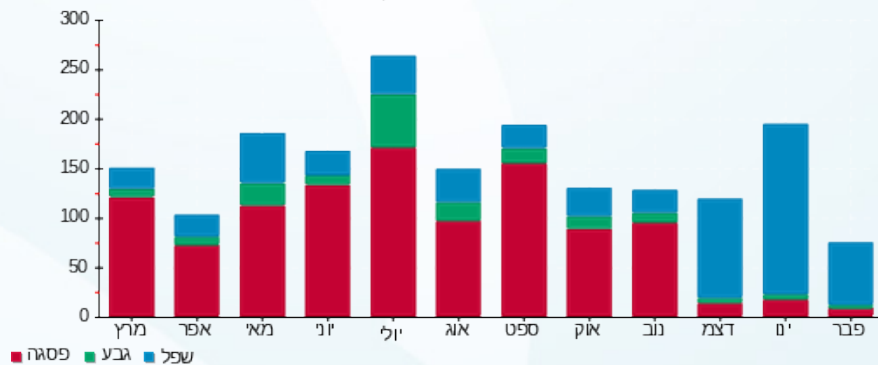

18/02/20 תאריך הפקה:
 16/02/20 תאריך קריאה נוכחית:
 24/01/20 תאריך קריאה קודמת:

שם דייר: לפיד חברה להשמת כח אדם
 שם אתר: סיטימול חיפה

לקוח/ה נכבד/ה, אנו מתכבדים להגיש את חישוב צריכת החשמל לתקופה 16/02/20 - 24/01/20:

לפיד חברה להשמת כח אדם - 1 - 13080887(0x0)

| סוג תעריף | סוג צריכה | קריאה קודמת | קריאה נוכחית | סה"כ צריכה בקוט"ש | מחיר לקוט"ש בא"ג | סה"כ לתשלום |
|--------------------------|-----------|-------------|--------------|-------------------|------------------|-------------|
| פרטי חשבון עבור תאריכים: | | | | | | |
| 777 | פסגה | 24/01/20 | 16/02/20 | 46.60 | 93.10 | 43.38 ₪ |
| 778 | גבע | 1,234.70 | 1,318.55 | 83.85 | 56.22 | 47.14 ₪ |
| 779 | שפל | 3,973.55 | 4,844.25 | 870.70 | 34.70 | 302.13 ₪ |

תוספת קבועה

| הערה | סה"כ צריכה | מחיר עבור קוט"ש אחד ב | סה"כ לתשלום |
|--------|------------|-----------------------|-------------|
| ציבורי | 30.03 | 0.39 | 11.78 ₪ |

סה"כ לדייר:

| פסגה | גבע | שפל | סה"כ | שיא ביקוש |
|---------|---------|----------|----------|-----------|
| 46.60 | 83.85 | 870.70 | 1,001.15 | 8.00 |
| ₪ 43.38 | ₪ 47.14 | ₪ 302.13 | ₪ 392.66 | |

| | |
|------------------|--|
| ₪ 36.00 | תשלום קבוע תשלום עבור גודל חיבור ב KVA (0x0) סה"כ מע"מ 17.00% |
| ₪ 0.00 | |
| ₪ 440.44 | |
| ₪ 74.87 | |
| ₪ 515.31 | סה"כ לתשלום |
| כולל מע"מ | |

התפלגות חיוב בש"ח לפי תע"ז

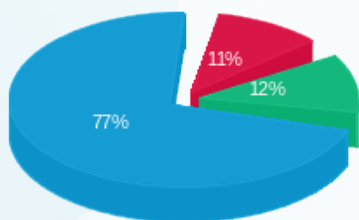

פסגה (₪ 43.38) ■
 גבע (₪ 47.14) ■
 שפל (₪ 302.13) ■

הסטוריית צריכה בקוט"ש

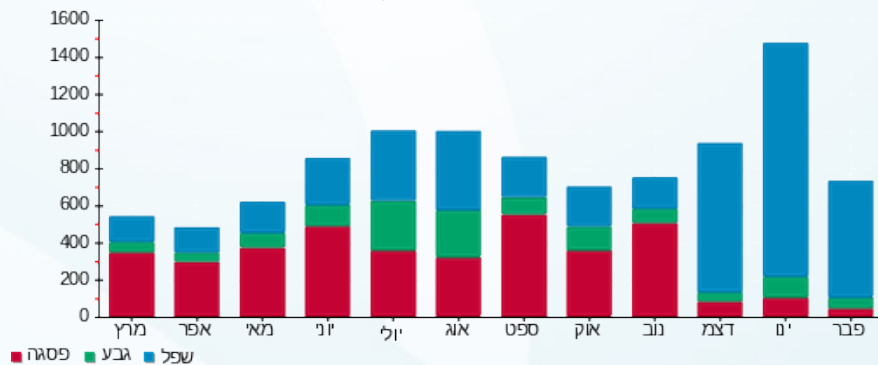

18/02/20 תאריך הפקה:
 16/02/20 תאריך קריאה נוכחית:
 24/01/20 תאריך קריאה קודמת:

שם דייר: לפיד חברה להשמת כח אדם
 שם אתר: סיטימול חיפה

לקוח/ה נכבד/ה, אנו מתכבדים להגיש את חישוב צריכת החשמל לתקופה 16/02/20 - 24/01/20:

לפיד חברה להשמת כח אדם - 2 - 13080887(0x0)

| סוג תעריף | סוג צריכה | קריאה קודמת | קריאה נוכחית | סה"כ צריכה בקוט"ש | מחיר לקוט"ש בא"ג | סה"כ לתשלום |
|--------------------------|-----------|-------------|--------------|-------------------|------------------|-------------|
| פרטי חשבון עבור תאריכים: | | | | | | |
| 777 | פסגה | 24/01/20 | 16/02/20 | 21.95 | 93.10 | 20.44 ₪ |
| 778 | גבע | 702.75 | 712.90 | 10.15 | 56.22 | 5.71 ₪ |
| 779 | שפל | 981.35 | 1,129.70 | 148.35 | 34.70 | 51.48 ₪ |

תוספת קבועה

| הערה | סה"כ צריכה | מחיר עבור קוט"ש אחד ב | סה"כ לתשלום |
|--------|------------|-----------------------|-------------|
| ציבורי | 5.41 | 0.43 | 2.33 ₪ |

סה"כ לדייר:

| פסגה | גבע | שפל | סה"כ | שיא ביקוש |
|---------|--------|---------|---------|-----------|
| 21.95 | 10.15 | 148.35 | 180.45 | 6.29 |
| 20.44 ₪ | 5.71 ₪ | 51.48 ₪ | 77.62 ₪ | |

| | | |
|----------|---|-----------|
| 36.00 ₪ | תשלום קבוע תשלום עבור גודל חיבור ב KVA (0x0) | סה"כ |
| 0.00 ₪ | | |
| 115.95 ₪ | | |
| 19.71 ₪ | מע"מ 17.00% | |
| 135.66 ₪ | סה"כ לתשלום | כולל מע"מ |

התפלגות חיוב בש"ח לפי תע"ז

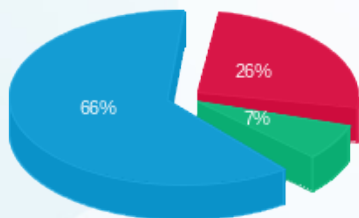

פסגה (20.44 ₪)
 גבע (5.71 ₪)
 שפל (51.48 ₪)

הסטוריית צריכה בקוט"ש

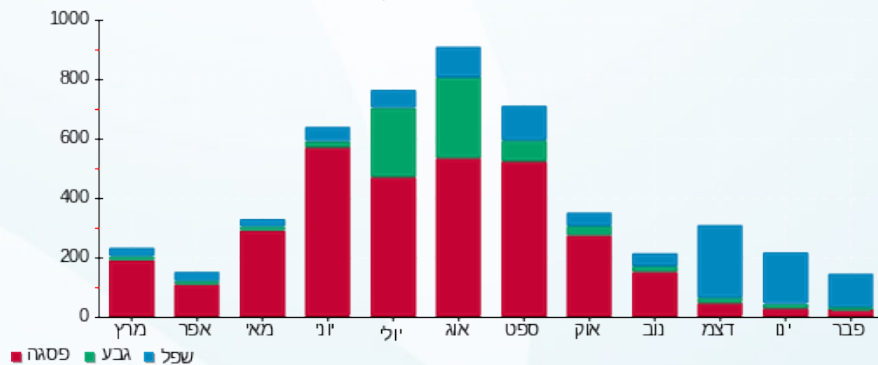

18/02/20 תאריך הפקה:
 16/02/20 תאריך קריאה נוכחית:
 24/01/20 תאריך קריאה קודמת:

שם דייר: מגלן 511 אבטחה וניהול פרויקטים
 שם אתר: סיטימול חיפה

לקוח/ה נכבד/ה, אנו מתכבדים להגיש את חישוב צריכת החשמל לתקופה 16/02/20 - 24/01/20:

מגלן 511 אבטחה וניהול פרויקטים - 4 - (0x0)13080890

| סוג תעריף | סוג צריכה | קריאה קודמת | קריאה נוכחית | סה"כ צריכה בקוט"ש | מחיר לקוט"ש בא"ג | סה"כ לתשלום |
|--------------------------|-----------|-------------|--------------|-------------------|------------------|-------------|
| פרטי חשבון עבור תאריכים: | | | | | | |
| 777 | פסגה | 24/01/20 | 16/02/20 | 21.80 | 93.10 | 20.30 ₪ |
| 778 | גבע | 114.00 | 125.05 | 11.05 | 56.22 | 6.21 ₪ |
| 779 | שפל | 505.25 | 783.65 | 278.40 | 34.70 | 96.60 ₪ |

תוספת קבועה

| הערה | סה"כ צריכה | מחיר עבור קוט"ש אחד ב | סה"כ לתשלום |
|--------|------------|-----------------------|-------------|
| ציבורי | 9.34 | 0.40 | 3.69 ₪ |

סה"כ לדייר:

| פסגה | גבע | שפל | סה"כ | שיא ביקוש |
|---------|--------|---------|----------|-----------|
| 21.80 | 11.05 | 278.40 | 311.25 | 3.51 |
| ₪ 20.30 | ₪ 6.21 | ₪ 96.60 | ₪ 123.11 | |

| | |
|------------------|--|
| ₪ 36.00 | תשלום קבוע תשלום עבור גודל חיבור ב KVA (0x0) סה"כ מע"מ 17.00% |
| ₪ 0.00 | |
| ₪ 162.81 | |
| ₪ 27.68 | סה"כ לתשלום |
| ₪ 190.48 | |
| כולל מע"מ | |

התפלגות חיוב בש"ח לפי תעו"ז

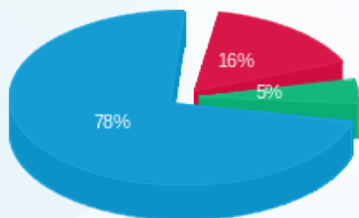

פסגה (20.30 ₪)
 גבע (6.21 ₪)
 שפל (96.60 ₪)

הסטוריית צריכה בקוט"ש

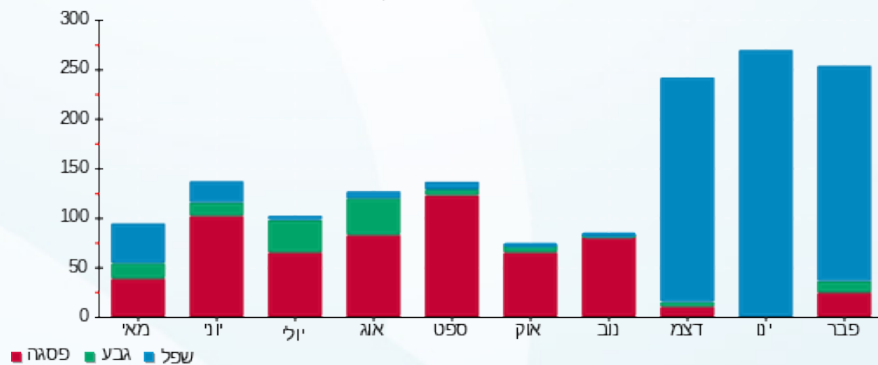

18/02/20 תאריך הפקדה:
 16/02/20 תאריך קריאה נוכחית:
 24/01/20 תאריך קריאה קודמת:

שם דייר: מכון הדר - אבי מזרחי
 שם אתר: סטימול חיפה

לקוח/ה נכבד/ה, אנו מתכבדים להגיש את חישוב צריכת החשמל לתקופה 16/02/20 - 24/01/20:

מכון הדר - אבי מזרחי - 2 - 13080886(0x0)

| סוג תעריף | סוג צריכה | קריאה קודמת | קריאה נוכחית | סה"כ צריכה בקוט"ש | מחיר לקוט"ש בא"ג | סה"כ לתשלום |
|--------------------------|-----------|-------------|--------------|-------------------|------------------|-------------|
| פרטי חשבון עבור תאריכים: | | | 24/01/20 | 16/02/20 | | |
| 777 | פסגה | 5,516.95 | 5,630.95 | 114.00 | 93.10 | 106.13 ₪ |
| 778 | גבע | 1,349.00 | 1,354.45 | 5.45 | 56.22 | 3.06 ₪ |
| 779 | שפל | 2,490.30 | 3,169.95 | 679.65 | 34.70 | 235.84 ₪ |

תוספת קבועה

| הערה | סה"כ צריכה | מחיר עבור קוט"ש אחד ב | סה"כ לתשלום |
|--------|------------|-----------------------|-------------|
| ציבורי | 23.97 | 0.43 | 10.35 ₪ |

סה"כ לדייר:

| פסגה | גבע | שפל | סה"כ | שיא ביקוש |
|----------|--------|----------|----------|-----------|
| 114.00 | 5.45 | 679.65 | 799.10 | 15.15 |
| 106.13 ₪ | 3.06 ₪ | 235.84 ₪ | 345.04 ₪ | |

| תשלום קבוע | תשלום עבור גודל חיבור ב KVA (0x0) | סה"כ | מע"מ 17.00% | סה"כ לתשלום | כולל מע"מ |
|------------|-----------------------------------|----------|-------------|-------------|-----------|
| 36.00 ₪ | 0.00 ₪ | 391.39 ₪ | 66.54 ₪ | 457.92 ₪ | |

התפלגות חיוב בש"ח לפי תע"ז

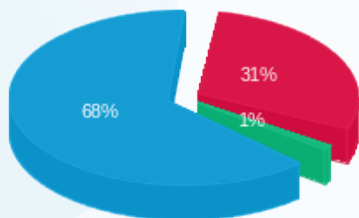

פסגה (106.13 ₪)
 גבע (3.06 ₪)
 שפל (235.84 ₪)

הסטוריית צריכה בקוט"ש

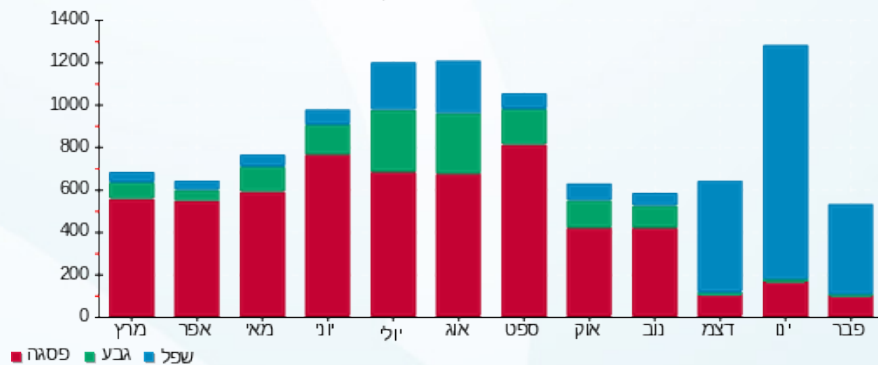

18/02/20 תאריך הפקה:
 16/02/20 תאריך קריאה נוכחית:
 24/01/20 תאריך קריאה קודמת:

שם דייר: מכללת א.ר פסגות בעם
 שם אתר: סיטימול חיפה

לקוח/ה נכבד/ה, אנו מתכבדים להגיש את חישוב צריכת החשמל לתקופה 16/02/20 - 24/01/20:

מכללת א.ר פסגות בעם - 5 - 13080886(0x0)

| סוג תעריף | סוג צריכה | קריאה קודמת | קריאה נוכחית | סה"כ צריכה בקוט"ש | מחיר לקוט"ש בא"ג | סה"כ לתשלום |
|-----------|-----------|-------------|--------------|-------------------|--------------------------|-------------|
| | | | 16/02/20 | 24/01/20 | פרטי חשבון עבור תאריכים: | |
| 777 | פסגה | 6,177.90 | 6,371.90 | 194.00 | 93.10 | 180.61 ₪ |
| 778 | גבע | 1,876.30 | 1,897.40 | 21.10 | 56.22 | 11.86 ₪ |
| 779 | שפל | 2,581.15 | 2,824.70 | 243.55 | 34.70 | 84.51 ₪ |

תוספת קבועה

| הערה | סה"כ צריכה | מחיר עבור קוט"ש אחד ב | סה"כ לתשלום |
|--------|------------|-----------------------|-------------|
| ציבורי | 13.76 | 0.60 | 8.31 ₪ |

סה"כ לדייר:

| פסגה | גבע | שפל | סה"כ | שיא ביקוש |
|----------|---------|---------|----------|-----------|
| 194.00 | 21.10 | 243.55 | 458.65 | 12.34 |
| 180.61 ₪ | 11.86 ₪ | 84.51 ₪ | 276.99 ₪ | |

| | | |
|----------|--|------------------|
| 36.00 ₪ | תשלום קבוע תשלום עבור גודל חיבור ב KVA (0x0) סה"כ מע"מ 17.00% | |
| 0.00 ₪ | | |
| 321.30 ₪ | | |
| 54.62 ₪ | | |
| 375.92 ₪ | סה"כ לתשלום | כולל מע"מ |

התפלגות חיוב בש"ח לפי תעו"ז

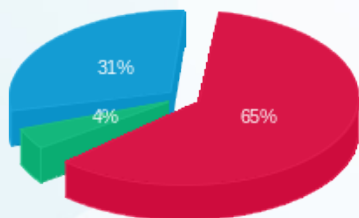

פסגה (180.61 ₪) ■
 גבע (11.86 ₪) ■
 שפל (84.51 ₪) ■

הסטוריית צריכה בקוט"ש

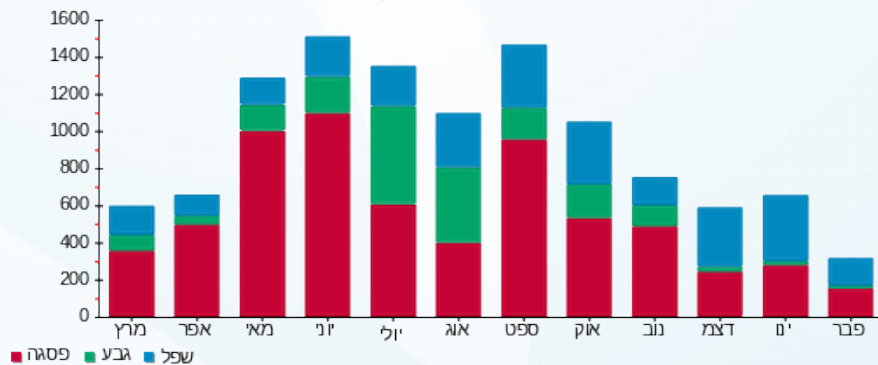



18/02/20 תאריך הפקה:
 16/02/20 תאריך קריאה נוכחית:
 24/01/20 תאריך קריאה קודמת:

שם דייר: מנפאואר (ישראל) בעמ
 שם אתר: סיטימול חיפה

לקוח/ה נכבד/ה, אנו מתכבדים להגיש את חישוב צריכת החשמל לתקופה 16/02/20 - 24/01/20:

מנפאואר (ישראל) בעמ - 2 - 13080890(0x0)

| סוג תעריף | סוג צריכה | קריאה קודמת | קריאה נוכחית | סה"כ צריכה בקוט"ש | מחיר לקוט"ש בא"ג | סה"כ לתשלום |
|-----------|-----------|-------------|--------------|-------------------|--------------------------|-------------|
| | | | 16/02/20 | 24/01/20 | פרטי חשבון עבור תאריכים: | |
| 777 | פסגה | 8,711.20 | 8,938.80 | 227.60 | 93.10 | 211.90 ₪ |
| 778 | גבע | 2,239.60 | 2,353.15 | 113.55 | 56.22 | 63.84 ₪ |
| 779 | שפל | 6,277.65 | 7,299.65 | 1,022.00 | 34.70 | 354.63 ₪ |

תוספת קבועה

| הערה | סה"כ צריכה | מחיר עבור קוט"ש אחד ב | סה"כ לתשלום |
|--------|------------|-----------------------|-------------|
| ציבורי | 40.89 | 0.46 | 18.91 ₪ |

סה"כ לדייר:

| פסגה | גבע | שפל | סה"כ | שיא ביקוש |
|----------|---------|----------|----------|-----------|
| 227.60 | 113.55 | 1,022.00 | 1,363.15 | 10.40 |
| 211.90 ₪ | 63.84 ₪ | 354.63 ₪ | 630.37 ₪ | |

סה"כ צריכה
 סה"כ לתשלום

| | | |
|----------|--|------------------|
| 36.00 ₪ | תשלום קבוע תשלום עבור גודל חיבור ב KVA (0x0) סה"כ מע"מ 17.00% | |
| 0.00 ₪ | | |
| 685.28 ₪ | | |
| 116.50 ₪ | | |
| 801.78 ₪ | סה"כ לתשלום | כולל מע"מ |

התפלגות חיוב בש"ח לפי תע"ז

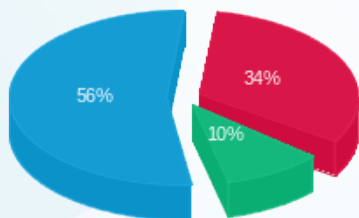

■ פסגה (211.90 ₪)
 ■ גבע (63.84 ₪)
 ■ שפל (354.63 ₪)

הסטוריית צריכה בקוט"ש

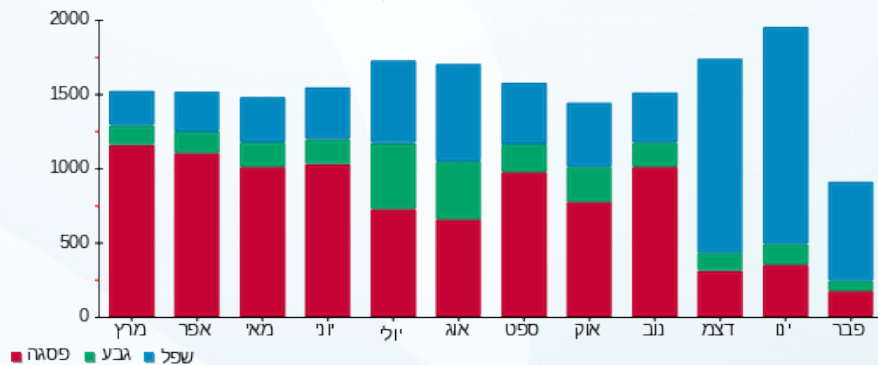



18/02/20

תאריך הפקה:

שם דייר: מנפאואר (ישראל) בעמ

16/02/20

תאריך קריאה נוכחית:

שם אתר: סיטימול חיפה

24/01/20

תאריך קריאה קודמת:

לקוח/ה נכבד/ה, אנו מתכבדים להגיש את חישוב צריכת החשמל לתקופה 16/02/20 - 24/01/20:

מנפאואר (ישראל) בעמ - 1 - 13080890(0x0)

| סוג תעריף | סוג צריכה | קריאה קודמת | קריאה נוכחית | סה"כ צריכה בקוט"ש | מחיר לקוט"ש בא"ג | סה"כ לתשלום |
|--------------------------|-----------|-------------|--------------|-------------------|------------------|-------------|
| פרטי חשבון עבור תאריכים: | | | | | | |
| 777 | פסגה | 24/01/20 | 16/02/20 | 34.40 | 93.10 | 32.03 ₪ |
| 778 | גבע | 1,034.85 | 1,110.90 | 76.05 | 56.22 | 42.76 ₪ |
| 779 | שפל | 1,341.75 | 1,741.30 | 399.55 | 34.70 | 138.64 ₪ |

תוספת קבועה

| הערה | סה"כ צריכה | מחיר עבור קוט"ש אחד ב | סה"כ לתשלום |
|--------|------------|-----------------------|-------------|
| ציבורי | 15.30 | 0.42 | 6.40 ₪ |

סה"כ לדייר:

| פסגה | גבע | שפל | סה"כ | שיא ביקוש |
|---------|---------|----------|----------|-----------|
| 34.40 | 76.05 | 399.55 | 510.00 | 5.27 |
| ₪ 32.03 | ₪ 42.76 | ₪ 138.64 | ₪ 213.43 | |

| | |
|----------|--|
| ₪ 36.00 | תשלום קבוע תשלום עבור גודל חיבור ב KVA (0x0) סה"כ מע"מ 17.00% |
| ₪ 0.00 | |
| ₪ 255.83 | |
| ₪ 43.49 | סה"כ לתשלום |
| ₪ 299.32 | כולל מע"מ |

התפלגות חיוב בש"ח לפי תע"ז

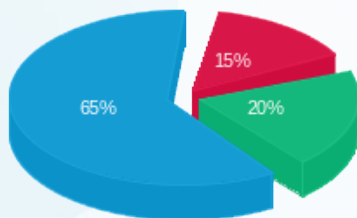

פסגה (32.03 ₪) ■
 גבע (42.76 ₪) ■
 שפל (138.64 ₪) ■

הסטוריית צריכה בקוט"ש

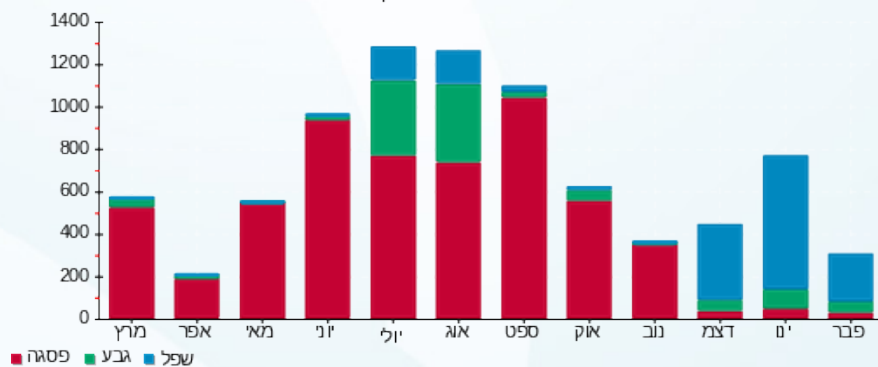



18/02/20 תאריך הפקדה:
 16/02/20 תאריך קריאה נוכחית:
 24/01/20 תאריך קריאה קודמת:

שם דייר: מפסק ראשי קומה 2
 שם אתר: סיטימול חיפה

לקוח/ה נכבד/ה, אנו מתכבדים להגיש את חישוב צריכת החשמל לתקופה 16/02/20 - 24/01/20:

מפסק ראשי קומה 2 - 8 - 13080886(0x0)

| סוג תעריף | סוג צריכה | קריאה קודמת | קריאה נוכחית | סה"כ צריכה בקוט"ש | מחיר לקוט"ש בא"ג | סה"כ לתשלום |
|-----------|-----------|-------------|--------------|-------------------|--------------------------|-------------|
| | | | 16/02/20 | 24/01/20 | פרטי חשבון עבור תאריכים: | |
| 777 | פסגה | 105,052.80 | 107,286.60 | 2,233.80 | 93.10 | 2,079.67 ₪ |
| 778 | גבע | 24,654.00 | 25,371.00 | 717.00 | 56.22 | 403.10 ₪ |
| 779 | שפל | 52,023.00 | 62,443.80 | 10,420.80 | 34.70 | 3,616.02 ₪ |

תוספת קבועה

| הערה | סה"כ צריכה | מחיר עבור קוט"ש אחד ב | סה"כ לתשלום |
|--------|------------|-----------------------|-------------|
| ציבורי | 401.15 | 0.46 | 182.96 ₪ |

סה"כ לדייר:

| פסגה | גבע | שפל | סה"כ | שיא ביקוש |
|------------|----------|------------|------------|-----------|
| 2,233.80 | 717.00 | 10,420.80 | 13,371.60 | 114.50 |
| 2,079.67 ₪ | 403.10 ₪ | 3,616.02 ₪ | 6,098.78 ₪ | |

סה"כ צריכה
 סה"כ לתשלום

| | |
|------------------|--|
| 0.00 ₪ | תשלום קבוע תשלום עבור גודל חיבור ב KVA (0x0) סה"כ מע"מ 17.00% |
| 0.00 ₪ | |
| 6,281.75 ₪ | |
| 1,067.90 ₪ | |
| 7,349.64 ₪ | סה"כ לתשלום |
| כולל מע"מ | |

התפלגות חיוב בש"ח לפי תעו"ז

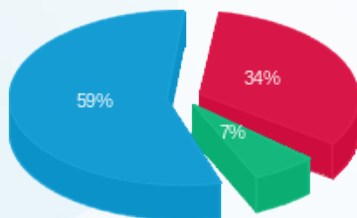

■ פסגה (2,079.67 ₪)
 ■ גבע (403.10 ₪)
 ■ שפל (3,616.02 ₪)

הסטוריית צריכה בקוט"ש

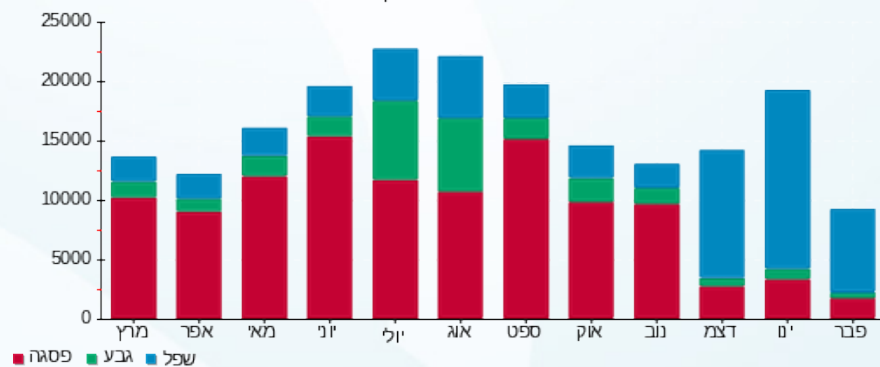



18/02/20 תאריך הפקדה:
 16/02/20 תאריך קריאה נוכחית:
 24/01/20 תאריך קריאה קודמת:

שם דייר: נח יצחק
 שם אתר: סטימול חיפה

לקוח/ה נכבד/ה, אנו מתכבדים להגיש את חישוב צריכת החשמל לתקופה 16/02/20 - 24/01/20:

נח יצחק - 12 - 13080887(0x0)

| סוג תעריף | סוג צריכה | קריאה קודמת | קריאה נוכחית | סה"כ צריכה בקוט"ש | מחיר לקוט"ש בא"ג | סה"כ לתשלום |
|-----------|-----------|-------------|--------------|-------------------|------------------|-------------|
| | | 24/01/20 | 16/02/20 | | | |
| 777 | פסגה | 3,715.35 | 3,849.40 | 134.05 | 93.10 | 124.80 ₪ |
| 778 | גבע | 877.75 | 894.00 | 16.25 | 56.22 | 9.14 ₪ |
| 779 | שפל | 1,782.25 | 2,205.35 | 423.10 | 34.70 | 146.82 ₪ |

תוספת קבועה

| הערה | סה"כ צריכה | מחיר עבור קוט"ש אחד ב | סה"כ לתשלום |
|--------|------------|-----------------------|-------------|
| ציבורי | 17.20 | 0.49 | 8.42 ₪ |

סה"כ לדייר:

| פסגה | גבע | שפל | סה"כ | שיא ביקוש |
|----------|--------|----------|----------|-----------|
| 134.05 | 16.25 | 423.10 | 573.40 | 6.12 |
| 124.80 ₪ | 9.14 ₪ | 146.82 ₪ | 280.75 ₪ | |

| | | |
|----------|--|------------------|
| 36.00 ₪ | תשלום קבוע תשלום עבור גודל חיבור ב KVA (0x0) סה"כ מע"מ 17.00% | |
| 0.00 ₪ | | |
| 325.17 ₪ | | |
| 55.28 ₪ | | |
| 380.45 ₪ | סה"כ לתשלום | כולל מע"מ |

התפלגות חיוב בש"ח לפי תע"ז

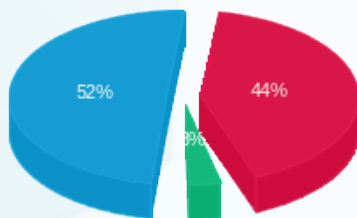

פסגה (124.80 ₪) 52%
 גבע (9.14 ₪) 4%
 שפל (146.82 ₪) 44%

הסטוריית צריכה בקוט"ש

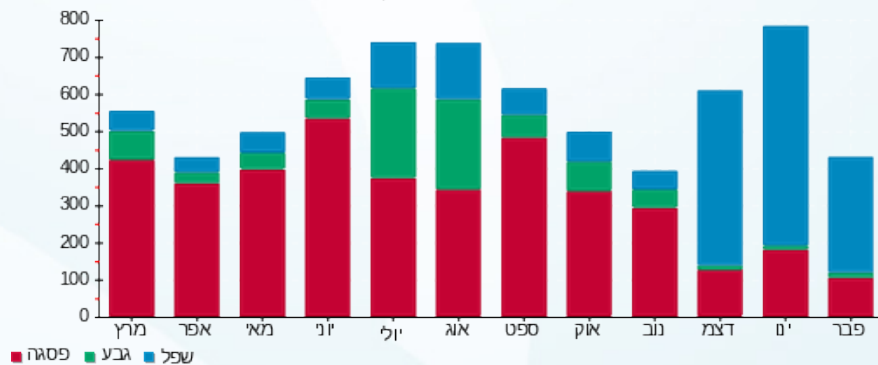

18/02/20 תאריך הפקה:
 16/02/20 תאריך קריאה נוכחית:
 24/01/20 תאריך קריאה קודמת:

שם דייר: סלע מעבדות תוכנה בעמ
 שם אתר: סיטימול חיפה

לקוח/ה נכבד/ה, אנו מתכבדים להגיש את חישוב צריכת החשמל לתקופה 16/02/20 - 24/01/20:

סלע מעבדות תוכנה בעמ - 7 - 13080887(0x0)

| סוג תעריף | סוג צריכה | קריאה קודמת | קריאה נוכחית | סה"כ צריכה בקוט"ש | מחיר לקוט"ש בא"ג | סה"כ לתשלום |
|-----------|-----------|-------------|--------------|-------------------|--------------------------|-------------|
| | | | 16/02/20 | 24/01/20 | פרטי חשבון עבור תאריכים: | |
| 777 | פסגה | 1,394.15 | 1,398.55 | 4.40 | 93.10 | 4.10 ₪ |
| 778 | גבע | 748.30 | 750.55 | 2.25 | 56.22 | 1.26 ₪ |
| 779 | שפל | 1,952.45 | 1,969.70 | 17.25 | 34.70 | 5.99 ₪ |

תוספת קבועה

| הערה | סה"כ צריכה | מחיר עבור קוט"ש אחד ב | סה"כ לתשלום |
|--------|------------|-----------------------|-------------|
| ציבורי | 0.72 | 0.47 | 0.34 ₪ |

סה"כ לדייר:

| פסגה | גבע | שפל | סה"כ | שיא ביקוש |
|--------|--------|--------|---------|-----------|
| 4.40 | 2.25 | 17.25 | 23.90 | 0.22 |
| ₪ 4.10 | ₪ 1.26 | ₪ 5.99 | ₪ 11.35 | |

סה"כ צריכה
 סה"כ לתשלום

| | |
|------------------|--|
| 36.00 ₪ | תשלום קבוע תשלום עבור גודל חיבור ב KVA (0x0) סה"כ מע"מ 17.00% |
| 0.00 ₪ | |
| 47.69 ₪ | |
| 8.11 ₪ | |
| 55.79 ₪ | סה"כ לתשלום |
| כולל מע"מ | |

התפלגות חיוב בש"ח לפי תע"ז

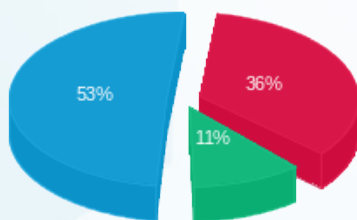

■ פסגה (4.10 ₪)
 ■ גבע (1.26 ₪)
 ■ שפל (5.99 ₪)

הסטוריית צריכה בקוט"ש

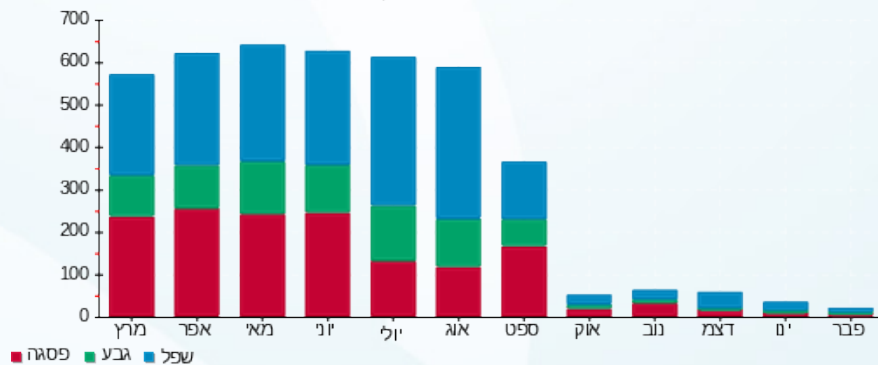



18/02/20 תאריך הפקה:
 16/02/20 תאריך קריאה נוכחית:
 24/01/20 תאריך קריאה קודמת:

שם דייר: סנס אר אנד די סנטר בעמ
 שם אתר: סיטימול חיפה
 תאריך יציאה: 15/02/20

לקוח/ה נכבד/ה, אנו מתכבדים להגיש את חישוב צריכת החשמל לתקופה 15/02/20 - 24/01/20:

סנס אר אנד די סנטר בעמ - 4 - 13080887(0x0)

| סוג תעריף | סוג צריכה | קריאה קודמת | קריאה נוכחית | סה"כ צריכה בקוט"ש | מחיר לקוט"ש בא"ג | סה"כ לתשלום |
|--------------------------|-----------|-------------|--------------|-------------------|------------------|-------------|
| פרטי חשבון עבור תאריכים: | | | | | | |
| 777 | פסגה | 24/01/20 | 15/02/20 | 43.30 | 93.10 | 40.31 ₪ |
| 778 | גבע | 779.75 | 807.30 | 27.55 | 56.22 | 15.49 ₪ |
| 779 | שפל | 2,086.75 | 2,674.85 | 588.10 | 34.70 | 204.07 ₪ |

תוספת קבועה

| הערה | סה"כ צריכה | מחיר עבור קוט"ש אחד ב | סה"כ לתשלום |
|--------|------------|-----------------------|-------------|
| ציבורי | 19.77 | 0.39 | 7.80 ₪ |

סה"כ לדייר:

| פסגה | גבע | שפל | סה"כ | שיא ביקוש |
|---------|---------|----------|----------|-----------|
| 43.30 | 27.55 | 588.10 | 658.95 | 10.32 |
| ₪ 40.31 | ₪ 15.49 | ₪ 204.07 | ₪ 259.87 | |

| | | |
|----------|--|------------------|
| ₪ 36.00 | תשלום קבוע תשלום עבור גודל חיבור ב KVA (0x0) סה"כ מע"מ 17.00% | |
| ₪ 0.00 | | |
| ₪ 303.67 | | |
| ₪ 51.62 | | |
| ₪ 355.29 | סה"כ לתשלום | כולל מע"מ |

התפלגות חיוב בש"ח לפי תעו"ז

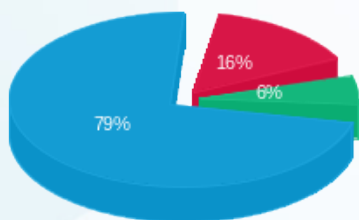

פסגה (₪ 40.31)
 גבע (₪ 15.49)
 שפל (₪ 204.07)

הסטוריית צריכה בקוט"ש

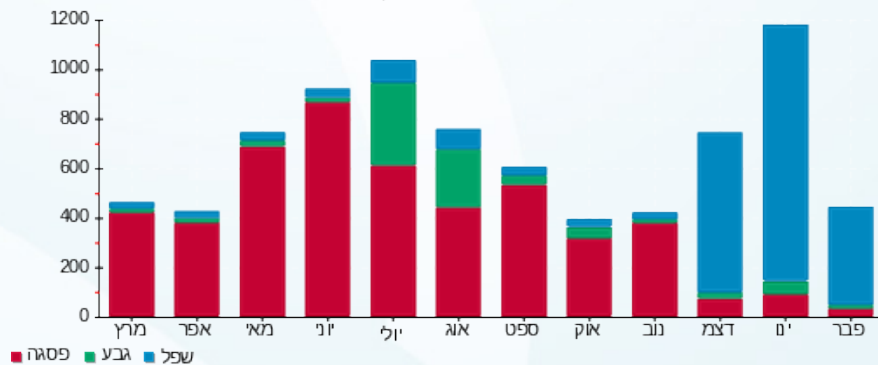



18/02/20 תאריך הפקה:
 16/02/20 תאריך קריאה נוכחית:
 24/01/20 תאריך קריאה קודמת:

שם דייר: עמיקם ויס
 שם אתר: סיטימול חיפה

לקוח/ה נכבד/ה, אנו מתכבדים להגיש את חישוב צריכת החשמל לתקופה 16/02/20 - 24/01/20:

עמיקם ויס - 6 - 13080890 (0x0)

| סוג תעריף | סוג צריכה | קריאה קודמת | קריאה נוכחית | סה"כ צריכה בקוט"ש | מחיר לקוט"ש בא"ג | סה"כ לתשלום |
|--------------------------|-----------|-------------|--------------|-------------------|------------------|-------------|
| פרטי חשבון עבור תאריכים: | | | | | | |
| 777 | פסגה | 24/01/20 | 16/02/20 | 58.05 | 93.10 | 54.04 ₪ |
| 778 | גבע | 694.40 | 715.70 | 21.30 | 56.22 | 11.97 ₪ |
| 779 | שפל | 1,721.70 | 1,974.40 | 252.70 | 34.70 | 87.69 ₪ |

תוספת קבועה

| הערה | סה"כ צריכה | מחיר עבור קוט"ש אחד ב | סה"כ לתשלום |
|--------|------------|-----------------------|-------------|
| ציבורי | 9.96 | 0.46 | 4.61 ₪ |

סה"כ לדייר:

| פסגה | גבע | שפל | סה"כ | שיא ביקוש |
|---------|---------|---------|----------|-----------|
| 58.05 | 21.30 | 252.70 | 332.05 | 2.33 |
| ₪ 54.04 | ₪ 11.97 | ₪ 87.69 | ₪ 153.71 | |

| | | |
|----------|--|--|
| ₪ 36.00 | תשלום קבוע תשלום עבור גודל חיבור ב KVA (0x0) סה"כ מע"מ 17.00% | ₪ 0.00 |
| ₪ 194.32 | | ₪ 33.03 |
| ₪ 227.35 | | סה"כ לתשלום כולל מע"מ |

התפלגות חיוב בש"ח לפי תע"ז

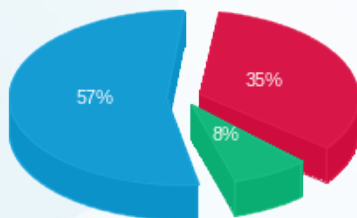

פסגה (₪ 54.04)
 גבע (₪ 11.97)
 שפל (₪ 87.69)

הסטוריית צריכה בקוט"ש

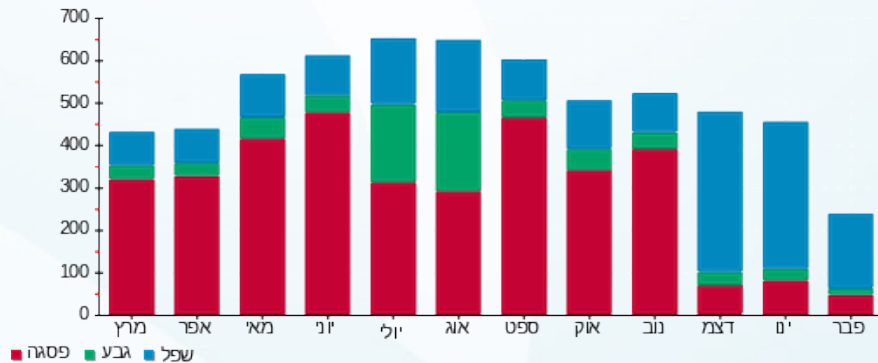

18/02/20 תאריך הפקה:
 16/02/20 תאריך קריאה נוכחית:
 24/01/20 תאריך קריאה קודמת:

שם דייר: פגיון
 שם אתר: סיטימול חיפה

לקוח/ה נכבד/ה, אנו מתכבדים להגיש את חישוב צריכת החשמל לתקופה 16/02/20 - 24/01/20:

פגיון להגנה ובטחון בע"מ - 3 - 13080886(0x0)

| סוג תעריף | סוג צריכה | קריאה קודמת | קריאה נוכחית | סה"כ צריכה בקוט"ש | מחיר לקוט"ש בא"ג | סה"כ לתשלום |
|--------------------------|-----------|-------------|--------------|-------------------|------------------|-------------|
| פרטי חשבון עבור תאריכים: | | | | | | |
| 777 | פסגה | 24/01/20 | 16/02/20 | 108.10 | 93.10 | 100.64 ₪ |
| 778 | גבע | 1,533.60 | 1,557.90 | 24.30 | 56.22 | 13.66 ₪ |
| 779 | שפל | 2,122.45 | 2,486.05 | 363.60 | 34.70 | 126.17 ₪ |

תוספת קבועה

| הערה | סה"כ צריכה | מחיר עבור קוט"ש אחד ב | סה"כ לתשלום |
|--------|------------|-----------------------|-------------|
| ציבורי | 14.88 | 0.48 | 7.21 ₪ |

סה"כ לדייר:

| פסגה | גבע | שפל | סה"כ | שיא ביקוש |
|----------|---------|----------|----------|-----------|
| 108.10 | 24.30 | 363.60 | 496.00 | 8.55 |
| 100.64 ₪ | 13.66 ₪ | 126.17 ₪ | 240.47 ₪ | |

סה"כ צריכה
 סה"כ לתשלום

| | |
|----------|--|
| 36.00 ₪ | תשלום קבוע תשלום עבור גודל חיבור ב KVA (0x0) סה"כ מע"מ 17.00% |
| 0.00 ₪ | |
| 283.69 ₪ | |
| 48.23 ₪ | סה"כ לתשלום כולל מע"מ |
| 331.91 ₪ | |

התפלגות חיוב בש"ח לפי תע"ז

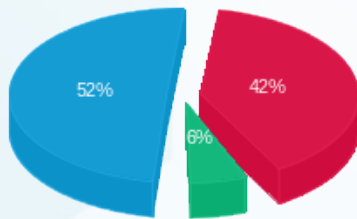

פסגה (100.64 ₪)
 גבע (13.66 ₪)
 שפל (126.17 ₪)

הסטוריית צריכה בקוט"ש

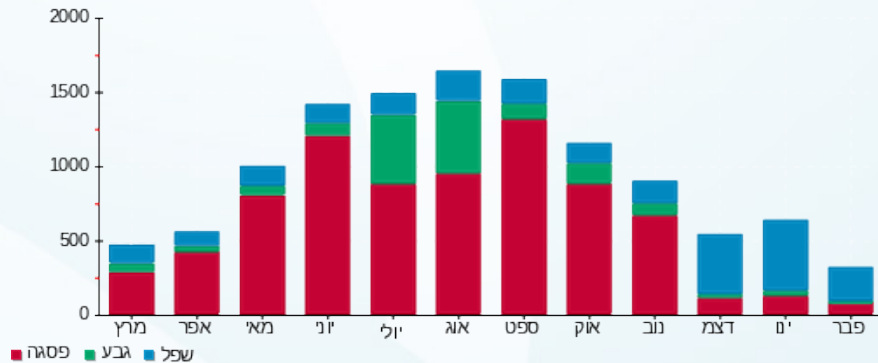

18/02/20 תאריך הפקה:
 16/02/20 תאריך קריאה נוכחית:
 24/01/20 תאריך קריאה קודמת:

שם דייר: ציונה טוך
 שם אתר: סיטימול חיפה

לקוח/ה נכבד/ה, אנו מתכבדים להגיש את חישוב צריכת החשמל לתקופה 16/02/20 - 24/01/20:

ציונה טוך - 11 - 13080887(0x0)

| סוג תעריף | סוג צריכה | קריאה קודמת | קריאה נוכחית | סה"כ צריכה בקוט"ש | מחיר לקוט"ש בא"ג | סה"כ לתשלום |
|--------------------------|-----------|-------------|--------------|-------------------|------------------|-------------|
| פרטי חשבון עבור תאריכים: | | | | | | |
| 777 | פסגה | 24/01/20 | 16/02/20 | 137.50 | 93.10 | 128.01 ₪ |
| 778 | גבע | 291.80 | 298.95 | 7.15 | 56.22 | 4.02 ₪ |
| 779 | שפל | 1,175.25 | 1,473.40 | 298.15 | 34.70 | 103.46 ₪ |

תוספת קבועה

| הערה | סה"כ צריכה | מחיר עבור קוט"ש אחד ב | סה"כ לתשלום |
|--------|------------|-----------------------|-------------|
| ציבורי | 13.28 | 0.53 | 7.06 ₪ |

סה"כ לדייר:

| פסגה | גבע | שפל | סה"כ | שיא ביקוש |
|----------|--------|----------|----------|-----------|
| 137.50 | 7.15 | 298.15 | 442.80 | 8.55 |
| 128.01 ₪ | 4.02 ₪ | 103.46 ₪ | 235.49 ₪ | |

| | | |
|----------|--|------------------|
| 36.00 ₪ | תשלום קבוע תשלום עבור גודל חיבור ב KVA (0x0) סה"כ מע"מ 17.00% | |
| 0.00 ₪ | | |
| 278.55 ₪ | | |
| 47.35 ₪ | | |
| 325.91 ₪ | סה"כ לתשלום | כולל מע"מ |

התפלגות חיוב בש"ח לפי תע"ז

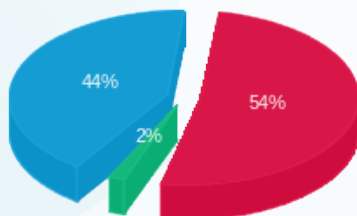

■ פסגה (128.01 ₪)
 ■ גבע (4.02 ₪)
 ■ שפל (103.46 ₪)

הסטוריית צריכה בקוט"ש

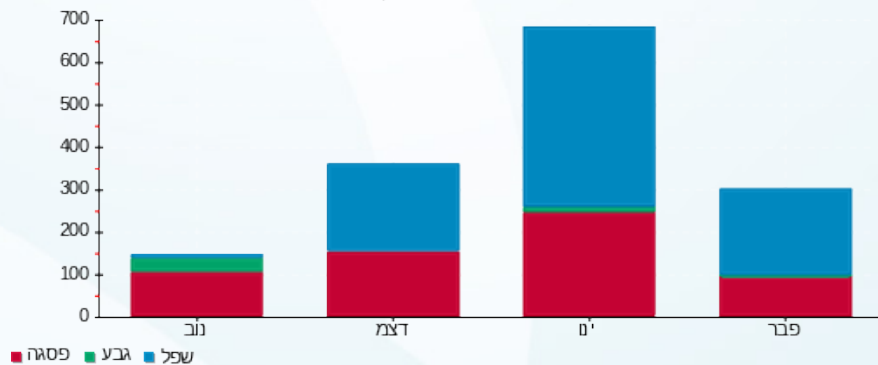

18/02/20 תאריך הפקה:
 16/02/20 תאריך קריאה נוכחית:
 24/01/20 תאריך קריאה קודמת:

שם דייר: קבוצת שכולו טוב (ע"ר)
 שם אתר: סיטימול חיפה

לקוח/ה נכבד/ה, אנו מתכבדים להגיש את חישוב צריכת החשמל לתקופה 16/02/20 - 24/01/20:

קבוצת שכולו טוב (ע"ר) - 4 - 13080886(0x0)

| סוג תעריף | סוג צריכה | קריאה קודמת | קריאה נוכחית | סה"כ צריכה בקוט"ש | מחיר לקוט"ש בא"ג | סה"כ לתשלום |
|--------------------------|-----------|-------------|--------------|-------------------|------------------|-------------|
| פרטי חשבון עבור תאריכים: | | | | | | |
| 777 | פסגה | 24/01/20 | 16/02/20 | 78.25 | 93.10 | 72.85 ₪ |
| 778 | גבע | 417.75 | 473.80 | 56.05 | 56.22 | 31.51 ₪ |
| 779 | שפל | 977.10 | 1,501.95 | 524.85 | 34.70 | 182.12 ₪ |

תוספת קבועה

| הערה | סה"כ צריכה | מחיר עבור קוט"ש אחד ב | סה"כ לתשלום |
|--------|------------|-----------------------|-------------|
| ציבורי | 19.77 | 0.43 | 8.59 ₪ |

סה"כ לדייר:

| פסגה | גבע | שפל | סה"כ | שיא ביקוש |
|---------|---------|----------|----------|-----------|
| 78.25 | 56.05 | 524.85 | 659.15 | 6.14 |
| ₪ 72.85 | ₪ 31.51 | ₪ 182.12 | ₪ 286.49 | |

| | |
|----------|--|
| 36.00 ₪ | תשלום קבוע תשלום עבור גודל חיבור ב KVA (0x0) סה"כ מע"מ 17.00% |
| 0.00 ₪ | |
| 331.08 ₪ | |
| 56.28 ₪ | סה"כ לתשלום כולל מע"מ |
| 387.36 ₪ | |

התפלגות חיוב בש"ח לפי תע"ז

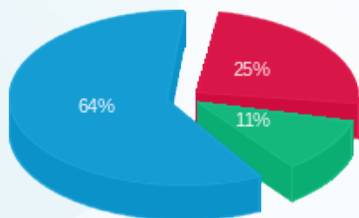

פסגה (72.85 ₪) ■
 גבע (31.51 ₪) ■
 שפל (182.12 ₪) ■

הסטוריית צריכה בקוט"ש

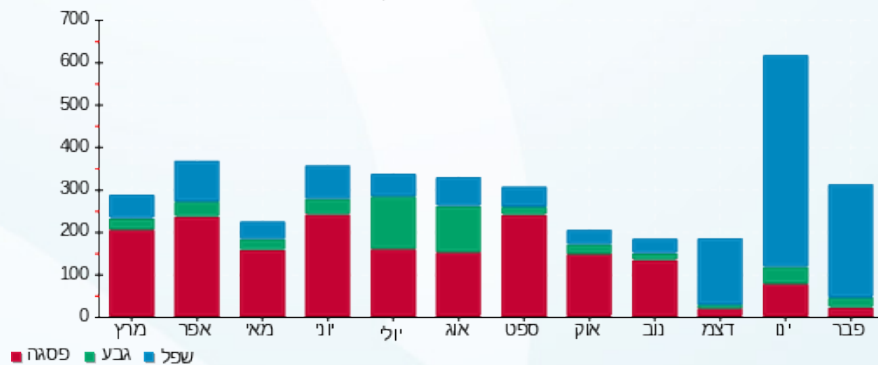



18/02/20

תאריך הפקדה:

שם דייר: רשת בטחון בעמ

16/02/20

תאריך קריאה נוכחית:

שם אתר: סיטימול חיפה

24/01/20

תאריך קריאה קודמת:

לקוח/ה נכבד/ה, אנו מתכבדים להגיש את חישוב צריכת החשמל לתקופה 16/02/20 - 24/01/20:

רשת בטחון בעמ - 9 - 13080890(0x0)

| סוג תעריף | סוג צריכה | קריאה קודמת | קריאה נוכחית | סה"כ צריכה בקוט"ש | מחיר לקוט"ש בא"ג | סה"כ לתשלום |
|--------------------------|-----------|-------------|--------------|-------------------|------------------|-------------|
| פרטי חשבון עבור תאריכים: | | | | | | |
| 777 | פסגה | 24/01/20 | 16/02/20 | 100.00 | 93.10 | 93.10 ₪ |
| 778 | גבע | 592.95 | 610.20 | 17.25 | 56.22 | 9.70 ₪ |
| 779 | שפל | 1,676.80 | 2,118.25 | 441.45 | 34.70 | 153.18 ₪ |

תוספת קבועה

| הערה | סה"כ צריכה | מחיר עבור קוט"ש אחד ב | סה"כ לתשלום |
|--------|------------|-----------------------|-------------|
| ציבורי | 16.76 | 0.46 | 7.68 ₪ |

סה"כ לדייר:

| פסגה | גבע | שפל | סה"כ | שיא ביקוש |
|---------|--------|----------|----------|-----------|
| 100.00 | 17.25 | 441.45 | 558.70 | 4.17 |
| 93.10 ₪ | 9.70 ₪ | 153.18 ₪ | 255.98 ₪ | |

| | | |
|----------|--|------------------|
| 36.00 ₪ | תשלום קבוע תשלום עבור גודל חיבור ב KVA (0x0) סה"כ מע"מ 17.00% | |
| 0.00 ₪ | | |
| 299.66 ₪ | | |
| 50.94 ₪ | | |
| 350.60 ₪ | סה"כ לתשלום | כולל מע"מ |

התפלגות חיוב בש"ח לפי תעו"ז

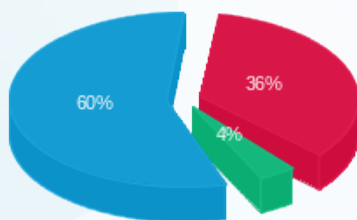

■ פסגה (93.10 ₪)
■ גבע (9.70 ₪)
■ שפל (153.18 ₪)

הסטוריית צריכה בקוט"ש

