



18/02/20

תאריך הפקדה:

שם דייר: אנטנה סלקום
שם אתר: פארק אופיר ב"ש

31/01/20

תאריך קריאה נוכחית:

01/01/20

תאריך קריאה קודמת:

לקוח/ה נכבד/ה, אנו מתכבדים להגיש את חישוב צריכת החשמל לתקופה 01/01/20 - 31/01/20:

3 - 14155752(3x80)

סוג תעריף	סוג צריכה	קריאה קודמת	קריאה נוכחית	סה"כ צריכה בקוט"ש	מחיר לקוט"ש בא"ג	סה"כ לתשלום
פרטי חשבון עבור תאריכים:						
777	פסגה	01/01/20	31/01/20	684.00	93.10	₪ 636.80
778	גבע	29,524.55	29,826.80	302.25	56.22	₪ 169.92
779	שפל	88,428.75	90,861.55	2,432.80	34.70	₪ 844.18

גודל חיבור לשנת 2019

הערה	סה"כ לתשלום
גודל חיבור לשנת 2019	₪ 50.78

סה"כ לדייר:

פסגה	גבע	שפל	סה"כ	שיא ביקוש
684.00	302.25	2,432.80	3,419.05	5.77
₪ 636.80	₪ 169.92	₪ 844.18	₪ 1,650.91	

סה"כ צריכה
סה"כ לתשלום

200.95 ₪	תשלום קבוע	
8.86 ₪	תשלום עבור גודל חיבור בKVA (3x80)	
1,911.50 ₪	סה"כ לתשלום	לא כולל מע"מ

התפלגות חיוב בש"ח לפי תעו"ז

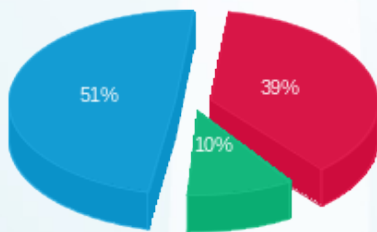

פסגה (₪ 636.80)
גבע (₪ 169.92)
שפל (₪ 844.18)

הסטוריית צריכה בקוט"ש

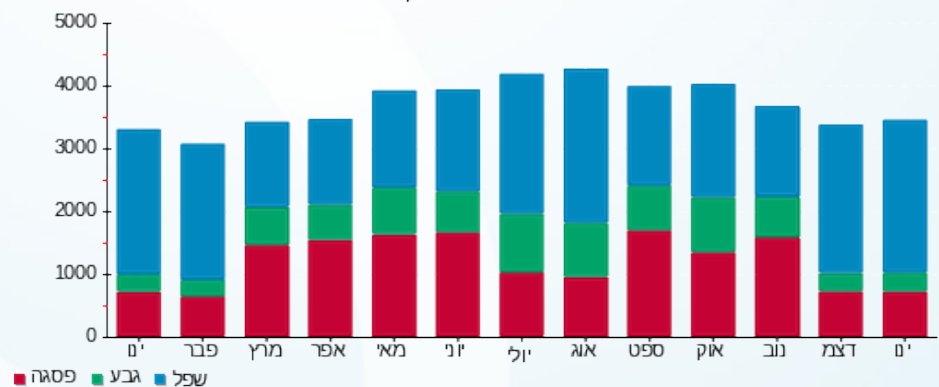

18/02/20 תאריך הפקה:
 31/01/20 תאריך קריאה נוכחית:
 01/01/20 תאריך קריאה קודמת:

שם דייר: אנטנה פלאפון
 שם אתר: פארק אופיר ב"ש

לקוח/ה נכבד/ה, אנו מתכבדים להגיש את חישוב צריכת החשמל לתקופה 01/01/20 - 31/01/20:

2 - 14155752(3x80)

סוג תעריף	סוג צריכה	קריאה קודמת	קריאה נוכחית	סה"כ צריכה בקוט"ש	מחיר לקוט"ש בא"ג	סה"כ לתשלום
פרטי חשבון עבור תאריכים:						
777	פסגה	01/01/20	31/01/20	506.30	93.10	471.37 ₪
778	גבע	27,354.30	27,584.05	229.75	56.22	129.17 ₪
779	שפל	76,193.75	77,985.40	1,791.65	34.70	621.70 ₪

גודל חיבור לשנת 2019

הערה	סה"כ לתשלום
גודל חיבור לשנת 2019	50.78 ₪

סה"כ לדייר:

פסגה	גבע	שפל	סה"כ	שיא ביקוש
506.30	229.75	1,791.65	2,527.70	4.57
471.37 ₪	129.17 ₪	621.70 ₪	1,222.23 ₪	

סה"כ צריכה
סה"כ לתשלום

200.95 ₪	תשלום קבוע	
8.86 ₪	תשלום עבור גודל חיבור בKVA (3x80)	
1,482.82 ₪	סה"כ לתשלום	לא כולל מע"מ

התפלגות חיוב בש"ח לפי תעו"ז

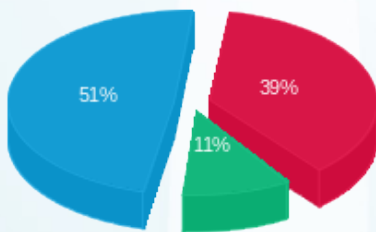

פסגה (471.37 ₪)
 גבע (129.17 ₪)
 שפל (621.70 ₪)

הסטוריית צריכה בקוט"ש

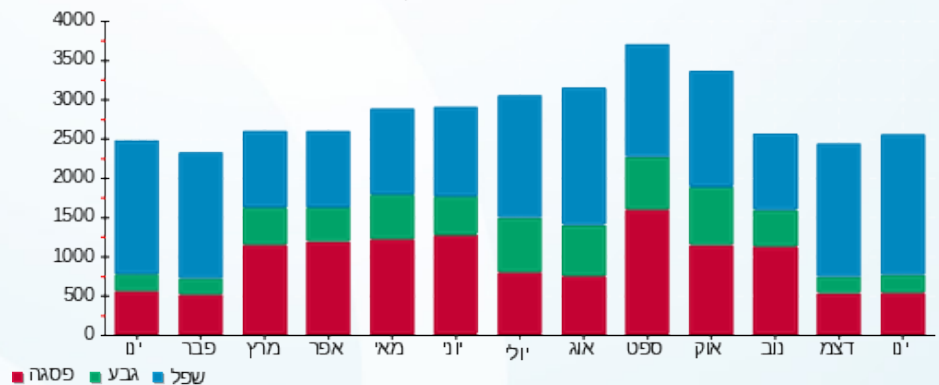

18/02/20 תאריך הפקדה:
 31/01/20 תאריך קריאה נוכחית:
 01/01/20 תאריך קריאה קודמת:

שם דייר: פרטנר
 שם אתר: פארק אופיר ב"ש

לקוח/ה נכבד/ה, אנו מתכבדים להגיש את חישוב צריכת החשמל לתקופה 01/01/20 - 31/01/20:

פרטנר - 2 - 18170735 (3x80)

סוג תעריף	סוג צריכה	קריאה קודמת	קריאה נוכחית	סה"כ צריכה בקוט"ש	מחיר לקוט"ש בא"ג	סה"כ לתשלום
פרטי חשבון עבור תאריכים:						
777	פסגה	01/01/20	31/01/20	967.05	93.10	900.32 ₪
778	גבע	3,175.10	3,527.60	352.50	56.22	198.18 ₪
779	שפל	14,070.45	14,902.60	832.15	34.70	288.76 ₪

גודל חיבור לשנת 2019

הערה	סה"כ לתשלום
גודל חיבור לשנת 2019	50.78 ₪

סה"כ לדייר:

פסגה	גבע	שפל	סה"כ	שיא ביקוש
967.05	352.50	832.15	2,151.70	3.83
900.32 ₪	198.18 ₪	288.76 ₪	1,387.26 ₪	

סה"כ צריכה
סה"כ לתשלום

200.95 ₪	תשלום קבוע	
8.86 ₪	תשלום עבור גודל חיבור בKVA (3x80)	
1,647.85 ₪	סה"כ לתשלום	לא כולל מע"מ

התפלגות חיוב בש"ח לפי תעו"ז

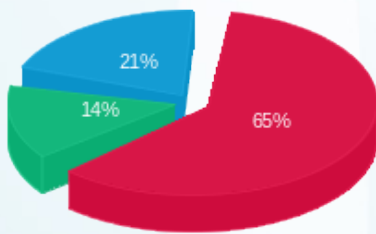

פסגה (900.32 ₪)
 גבע (198.18 ₪)
 שפל (288.76 ₪)

הסטוריית צריכה בקוט"ש

