



19/02/20 תאריך הפקדה:
 31/01/20 תאריך קריאה נוכחית:
 01/01/20 תאריך קריאה קודמת:

שם דייר: *אופטיק סופר פארם
 שם אתר: קבוצת הנגב חנויות

לקוח/ה נכבד/ה, אנו מתכבדים להגיש את חישוב צריכת החשמל לתקופה 01/01/20 - 31/01/20:

אופטיק סופר פארם - 5 - 00024586(3x40)

סוג תעריף	סוג צריכה	קריאה קודמת	קריאה נוכחית	סה"כ צריכה בקוט"ש	מחיר לקוט"ש בא"ג	סה"כ לתשלום
פרטי חשבון עבור תאריכים:						
777	פסגה	01/01/20	31/01/20	268.30	93.10	249.78 ₪
778	גבע	26,706.37	26,726.21	19.84	56.22	11.15 ₪
779	שפל	41,220.63	41,644.83	424.20	34.70	147.20 ₪

סה"כ לדייר:

פסגה	גבע	שפל	סה"כ	שיא ביקוש
268.30	19.84	424.20	712.34	2.35
249.78 ₪	11.15 ₪	147.20 ₪	408.14 ₪	

סה"כ צריכה
 סה"כ לתשלום

200.95 ₪	תשלום קבוע	
4.43 ₪	תשלום עבור גודל חיבור בKVA (3x40)	
613.52 ₪	סה"כ לתשלום	לא כולל מע"מ

התפלגות חיוב בש"ח לפי תעו"ז

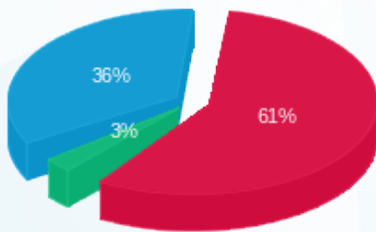

■ פסגה (249.78 ₪)
 ■ גבע (11.15 ₪)
 ■ שפל (147.20 ₪)

הסטוריית צריכה בקוט"ש

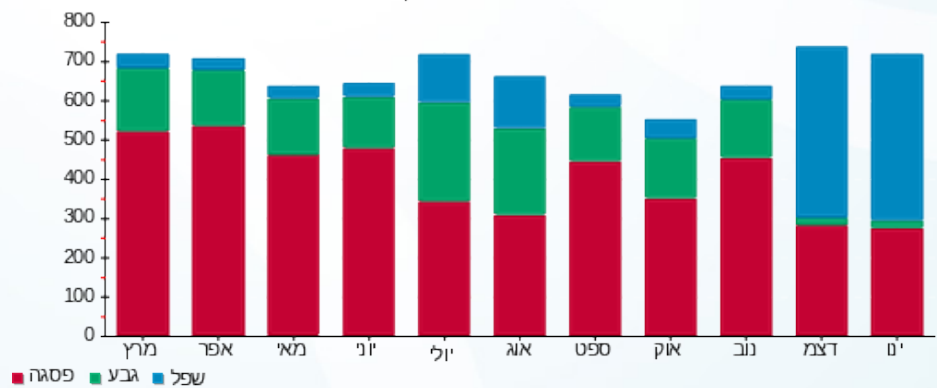



19/02/20 תאריך הפקדה:
 31/01/20 תאריך קריאה נוכחית:
 01/01/20 תאריך קריאה קודמת:

שם דייר: *זארה
 שם אתר: קבוצת הנגב חנויות

לקוח/ה נכבד/ה, אנו מתכבדים להגיש את חישוב צריכת החשמל לתקופה 01/01/20 - 31/01/20:

זארה - 2 - (3x250)00023570

סוג תעריף	סוג צריכה	קריאה קודמת	קריאה נוכחית	סה"כ צריכה בקוט"ש	מחיר לקוט"ש בא"ג	סה"כ לתשלום
		01/01/20	31/01/20	פרטי חשבון עבור תאריכים:		
777	פסגה	2,508,304.58	2,515,600.59	7,296.02	93.10	6,792.59 ₪
778	גבע	1,422,626.60	1,424,854.73	2,228.13	56.22	1,252.66 ₪
779	שפל	723,077.07	738,203.43	15,126.36	34.70	5,248.85 ₪

סה"כ לדייר:

פסגה	גבע	שפל	סה"כ	שיא ביקוש
7,296.02	2,228.13	15,126.36	24,650.50	61.10
6,792.59 ₪	1,252.66 ₪	5,248.85 ₪	13,294.09 ₪	

סה"כ צריכה
 סה"כ לתשלום

200.95 ₪	תשלום קבוע	
27.69 ₪	תשלום עבור גודל חיבור בKVA (3x250)	
13,522.73 ₪	סה"כ לתשלום	לא כולל מע"מ

התפלגות חיוב בש"ח לפי תעו"ז

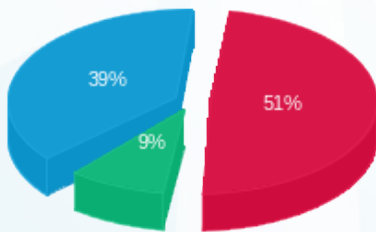

■ פסגה (6,792.59 ₪) 51%
 ■ גבע (1,252.66 ₪) 39%
 ■ שפל (5,248.85 ₪) 9%

הסטוריית צריכה בקוט"ש

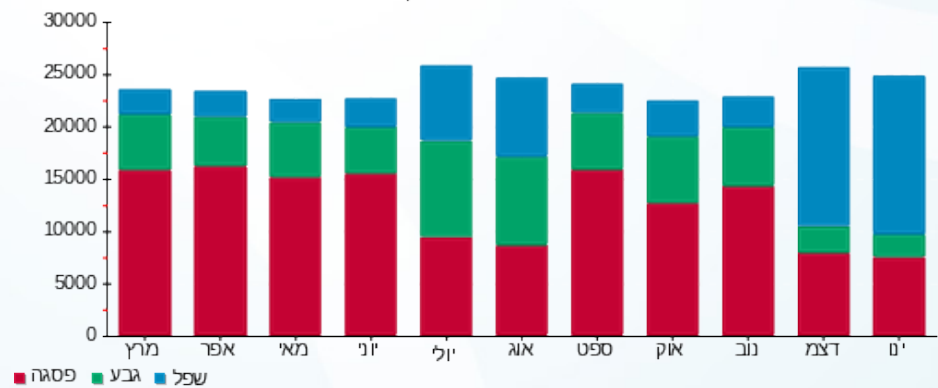



19/02/20 תאריך הפקדה:
 31/01/20 תאריך קריאה נוכחית:
 01/01/20 תאריך קריאה קודמת:

שם דייר: *מחסן סופר פארם
 שם אתר: קבוצת הנגב חנויות

לקוח/ה נכבד/ה, אנו מתכבדים להגיש את חישוב צריכת החשמל לתקופה 01/01/20 - 31/01/20:

מחסן סופר פארם - 1 - 81018767(3x40)

סוג תעריף	סוג צריכה	קריאה קודמת	קריאה נוכחית	סה"כ צריכה בקוט"ש	מחיר לקוט"ש בא"ג	סה"כ לתשלום
פרטי חשבון עבור תאריכים:						
777	פסגה	01/01/20	31/01/20	0.00	93.10	0.00 ₪
778	גבע	1,952.62	1,952.62	0.00	56.22	0.00 ₪
779	שפל	5,522.84	5,522.94	0.10	34.70	0.04 ₪

סה"כ לדייר:

פסגה	גבע	שפל	סה"כ	שיא ביקוש
0.00	0.00	0.10	0.10	0.13
0.00 ₪	0.00 ₪	0.04 ₪	0.04 ₪	

סה"כ צריכה
 סה"כ לתשלום

200.95 ₪	תשלום קבוע	
4.43 ₪	תשלום עבור גודל חיבור בKVA (3x40)	
205.42 ₪	סה"כ לתשלום	לא כולל מע"מ

התפלגות חיוב בש"ח לפי תעו"ז



פסגה (0.00 ₪)
 גבע (0.00 ₪)
 שפל (0.04 ₪)

הסטוריית צריכה בקוט"ש

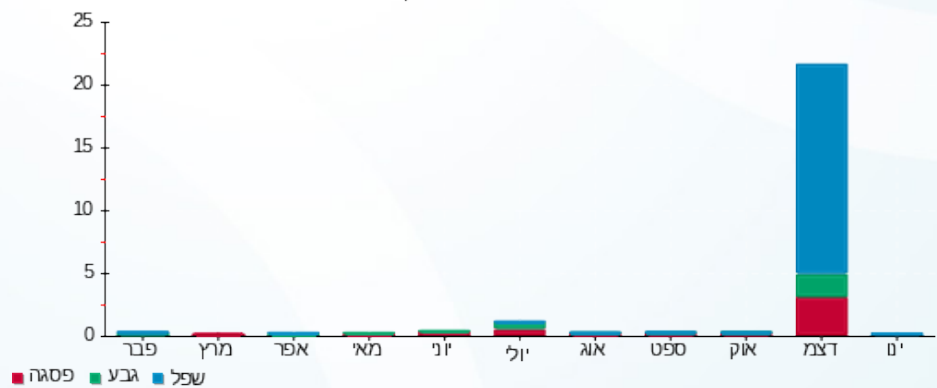



19/02/20 תאריך הפקה:
 31/01/20 תאריך קריאה נוכחית:
 01/01/20 תאריך קריאה קודמת:

שם דייר: *מחסן סופר פארם 2
 שם אתר: קבוצת הנגב חנויות

לקוח/ה נכבד/ה, אנו מתכבדים להגיש את חישוב צריכת החשמל לתקופה 01/01/20 - 31/01/20:

מחסן סופר פארם - 4 - 81018767(1x16)

סוג תעריף	סוג צריכה	קריאה קודמת	קריאה נוכחית	סה"כ צריכה בקוט"ש	מחיר לקוט"ש בא"ג	סה"כ לתשלום
פרטי חשבון עבור תאריכים:						
777	פסגה	01/01/20	31/01/20	1.78	93.10	1.65 ₪
778	גבע	138.83	139.52	0.70	56.22	0.39 ₪
779	שפל	377.39	386.07	8.68	34.70	3.01 ₪

סה"כ לדייר:

פסגה	גבע	שפל	סה"כ	שיא ביקוש
1.78	0.70	8.68	11.16	0.68
1.65 ₪	0.39 ₪	3.01 ₪	5.06 ₪	

סה"כ צריכה
 סה"כ לתשלום

200.95 ₪	תשלום קבוע	
0.59 ₪	תשלום עבור גודל חיבור בKVA (1x16)	
206.60 ₪	סה"כ לתשלום	לא כולל מע"מ

התפלגות חיוב בש"ח לפי תעו"ז

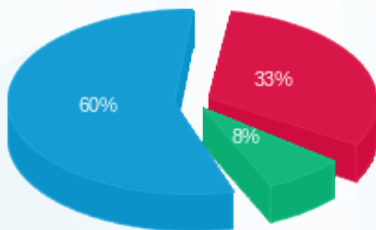

פסגה (1.65 ₪) 60%
 גבע (0.39 ₪) 8%
 שפל (3.01 ₪) 33%

הסטוריית צריכה בקוט"ש

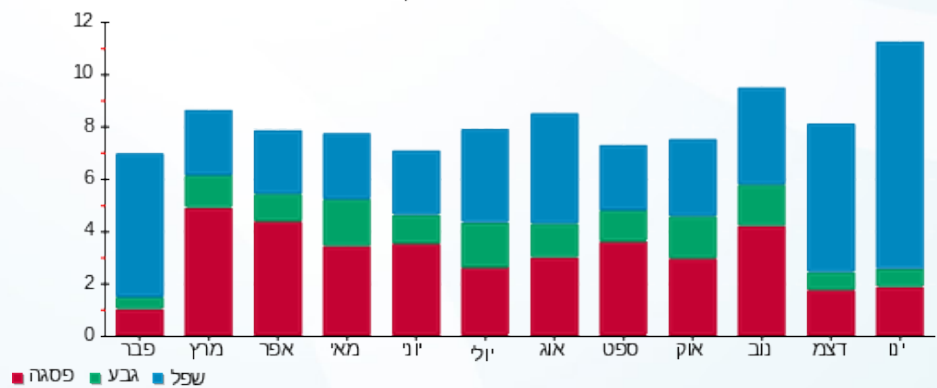

19/02/20 תאריך הפקדה:
 31/01/20 תאריך קריאה נוכחית:
 01/01/20 תאריך קריאה קודמת:

שם דייר: *מחסני זארה
 שם אתר: קבוצת הנגב חנויות

לקוח/ה נכבד/ה, אנו מתכבדים להגיש את חישוב צריכת החשמל לתקופה 01/01/20 - 31/01/20:

מחסני זארה - 1 - 81021309 (3x63)

סוג תעריף	סוג צריכה	קריאה קודמת	קריאה נוכחית	סה"כ צריכה בקוט"ש	מחיר לקוט"ש בא"ג	סה"כ לתשלום
פרטי חשבון עבור תאריכים:						
777	פסגה	01/01/20	31/01/20	235.73	93.10	219.46 ₪
778	גבע	12,132.93	12,203.61	70.68	56.22	39.74 ₪
779	שפל	13,187.44	13,606.54	419.09	34.70	145.43 ₪

סה"כ לדייר:

פסגה	גבע	שפל	סה"כ	שיא ביקוש
235.73	70.68	419.09	725.50	2.72
219.46 ₪	39.74 ₪	145.43 ₪	404.63 ₪	

סה"כ צריכה
 סה"כ לתשלום

200.95 ₪	תשלום קבוע	
6.98 ₪	תשלום עבור גודל חיבור בKVA (3x63)	
612.55 ₪	סה"כ לתשלום	לא כולל מע"מ

התפלגות חיוב בש"ח לפי תעו"ז

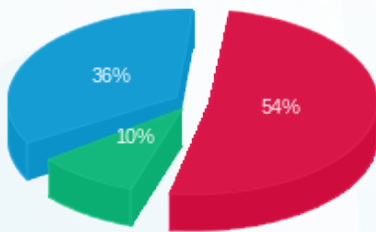

■ פסגה (219.46 ₪)
 ■ גבע (39.74 ₪)
 ■ שפל (145.43 ₪)

הסטוריית צריכה בקוט"ש

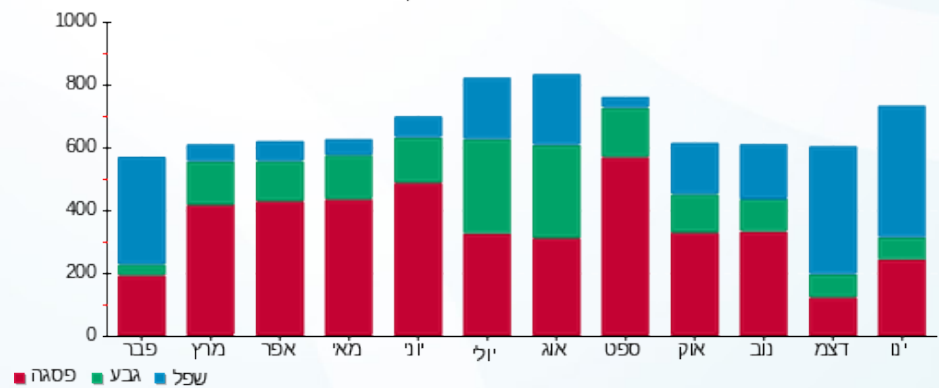



19/02/20

תאריך הפקדה:

שם דייר: *סופר פארם

31/01/20

תאריך קריאה נוכחית:

שם אתר: קבוצת הנגב חנויות

01/01/20

תאריך קריאה קודמת:

לקוח/ה נכבד/ה, אנו מתכבדים להגיש את חישוב צריכת החשמל לתקופה 01/01/20 - 31/01/20:

סופר פארם - 2 - 15091174 (3x250)

סוג תעריף	סוג צריכה	קריאה קודמת	קריאה נוכחית	סה"כ צריכה בקוט"ש	מחיר לקוט"ש בא"ג	סה"כ לתשלום
פרטי חשבון עבור תאריכים:						
777	פסגה	01/01/20	31/01/20	2,593.20	93.10	2,414.27 ₪
778	גבע	283,454.80	284,344.40	889.60	56.22	500.13 ₪
779	שפל	525,824.80	532,987.20	7,162.40	34.70	2,485.35 ₪

מונה כבוי

הערה	סה"כ צריכה	מחיר עבור קוט"ש אחד ב	סה"כ לתשלום
מונה כבוי	21,290.40	0.51	10,799.51 ₪

סה"כ לדייר:

פסגה	גבע	שפל	סה"כ	שיא ביקוש
2,593.20	889.60	7,162.40	10,645.20	65.45
2,414.27 ₪	500.13 ₪	2,485.35 ₪	5,399.76 ₪	

סה"כ צריכה

סה"כ לתשלום

200.95 ₪	תשלום קבוע	
27.69 ₪	תשלום עבור גודל חיבור ב KVA (3x250)	
16,427.91 ₪	סה"כ לתשלום	לא כולל מע"מ

התפלגות חיוב בש"ח לפי תע"ז

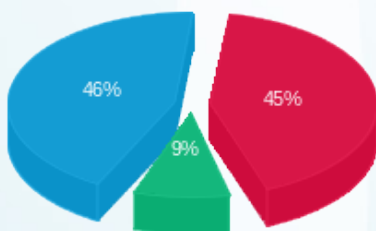

■ פסגה (2,414.27 ₪)
 ■ גבע (500.13 ₪)
 ■ שפל (2,485.35 ₪)

הסטוריית צריכה בקוט"ש

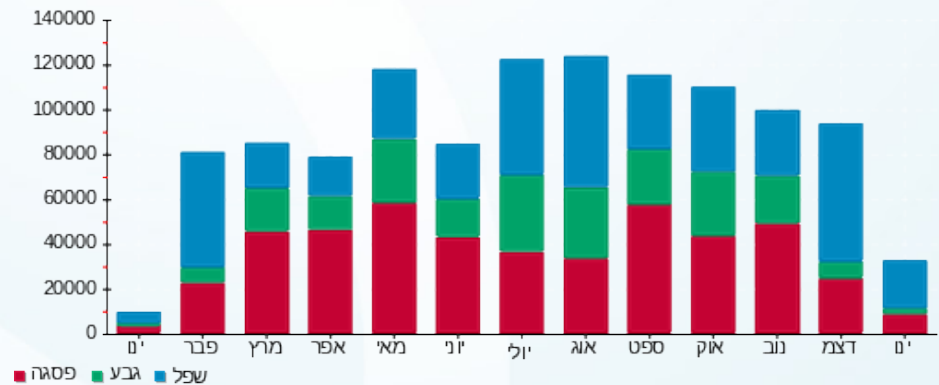



19/02/20 תאריך הפקדה:
 31/01/20 תאריך קריאה נוכחית:
 01/01/20 תאריך קריאה קודמת:

שם דייר: *סופר קופיקס
 שם אתר: קבוצת הנגב חנויות

לקוח/ה נכבד/ה, אנו מתכבדים להגיש את חישוב צריכת החשמל לתקופה 01/01/20 - 31/01/20:

סופר קופיקס - 14 - 15114136 (3x125)

סוג תעריף	סוג צריכה	קריאה קודמת	קריאה נוכחית	סה"כ צריכה בקוט"ש	מחיר לקוט"ש בא"ג	סה"כ לתשלום
פרטי חשבון עבור תאריכים:						
777	פסגה	01/01/20	31/01/20	2,196.40	93.10	2,044.85 ₪
778	גבע	68,149.40	69,033.20	883.80	56.22	496.87 ₪
779	שפל	166,923.80	174,054.00	7,130.20	34.70	2,474.18 ₪

סה"כ לדייר:

פסגה	גבע	שפל	סה"כ	שיא ביקוש
2,196.40	883.80	7,130.20	10,210.40	24.72
2,044.85 ₪	496.87 ₪	2,474.18 ₪	5,015.90 ₪	

סה"כ צריכה
 סה"כ לתשלום

200.95 ₪	תשלום קבוע	
13.84 ₪	תשלום עבור גודל חיבור בKVA (3x125)	
5,230.70 ₪	סה"כ לתשלום	לא כולל מע"מ

התפלגות חיוב בש"ח לפי תע"ז

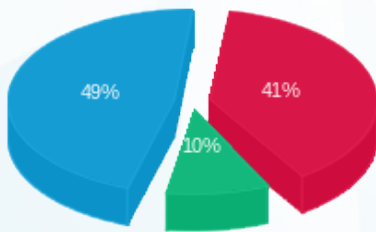

■ פסגה (2,044.85 ₪)
 ■ גבע (496.87 ₪)
 ■ שפל (2,474.18 ₪)

הסטוריית צריכה בקוט"ש

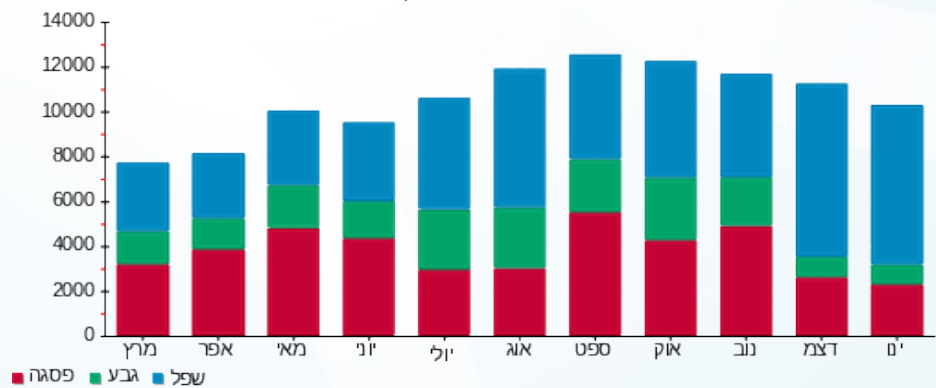

■ פסגה ■ גבע ■ שפל





19/02/20 תאריך הפקה:
 31/01/20 תאריך קריאה נוכחית:
 01/01/20 תאריך קריאה קודמת:

שם דייר: *פול אנד בר
 שם אתר: קבוצת הנגב חנויות

לקוח/ה נכבד/ה, אנו מתכבדים להגיש את חישוב צריכת החשמל לתקופה 01/01/20 - 31/01/20:

פול אנד בר - 5 - 00023570 (3x160)

סוג תעריף	סוג צריכה	קריאה קודמת	קריאה נוכחית	סה"כ צריכה בקוט"ש	מחיר לקוט"ש בא"ג	סה"כ לתשלום
			31/01/20	01/01/20	פרטי חשבון עבור תאריכים:	
777	פסגה	1,217,511.51	1,219,031.42	1,519.90	93.10	1,415.03 ₪
778	גבע	731,220.51	731,439.92	219.41	56.22	123.35 ₪
779	שפל	883,005.85	885,673.29	2,667.44	34.70	925.60 ₪

סה"כ לדייר:

פסגה	גבע	שפל	סה"כ	שיא ביקוש
1,519.90	219.41	2,667.44	4,406.75	13.21
1,415.03 ₪	123.35 ₪	925.60 ₪	2,463.98 ₪	

סה"כ צריכה
 סה"כ לתשלום

200.95 ₪	תשלום קבוע	
17.72 ₪	תשלום עבור גודל חיבור בKVA (3x160)	
2,682.65 ₪	סה"כ לתשלום	לא כולל מע"מ

התפלגות חיוב בש"ח לפי תעו"ז

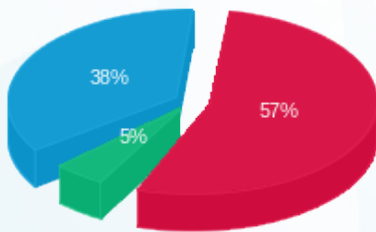

■ פסגה (1,415.03 ₪) 57%
 ■ גבע (123.35 ₪) 38%
 ■ שפל (925.60 ₪) 5%

הסטוריית צריכה בקוט"ש

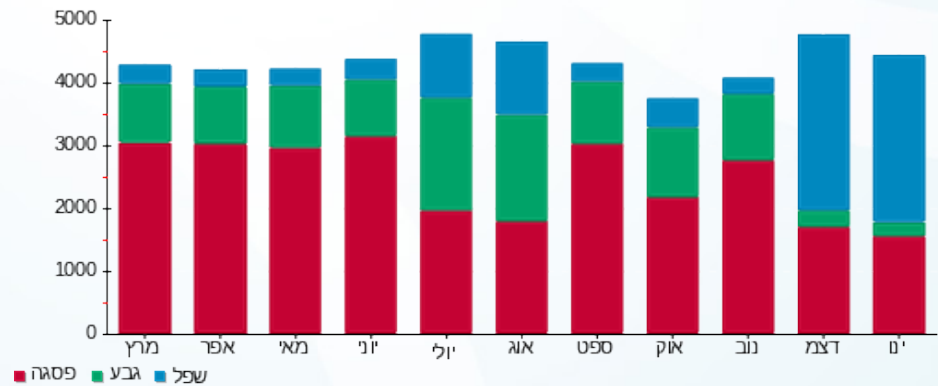



19/02/20 תאריך הפקדה:
 31/01/20 תאריך קריאה נוכחית:
 01/01/20 תאריך קריאה קודמת:

שם דייר: אודיו מדיק
 שם אתר: קבוצת הנגב חנויות

לקוח/ה נכבד/ה, אנו מתכבדים להגיש את חישוב צריכת החשמל לתקופה 01/01/20 - 31/01/20:

אודיו מדיק - 7 - 15114138 (3x25)

סוג תעריף	סוג צריכה	קריאה קודמת	קריאה נוכחית	סה"כ צריכה בקוט"ש	מחיר לקוט"ש בא"ג	סה"כ לתשלום
פרטי חשבון עבור תאריכים:						
777	פסגה	01/01/20	31/01/20	53.95	93.10	50.23 ₪
778	גבע	1,259.75	1,260.60	0.85	56.22	0.48 ₪
779	שפל	3,247.65	3,464.80	217.15	34.70	75.35 ₪

סה"כ לדייר:

פסגה	גבע	שפל	סה"כ	שיא ביקוש
53.95	0.85	217.15	271.95	5.18
₪ 50.23	₪ 0.48	₪ 75.35	₪ 126.06	

סה"כ צריכה
 סה"כ לתשלום

200.95 ₪	תשלום קבוע	
2.77 ₪	תשלום עבור גודל חיבור בKVA (3x25)	
329.78 ₪	סה"כ לתשלום	לא כולל מע"מ

התפלגות חיוב בש"ח לפי תעו"ז

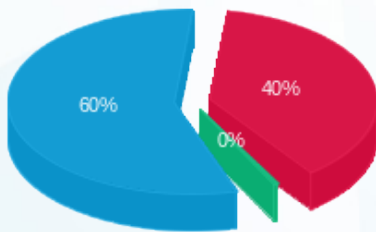

■ פסגה (₪ 50.23)
 ■ גבע (₪ 0.48)
 ■ שפל (₪ 75.35)

הסטוריית צריכה בקוט"ש

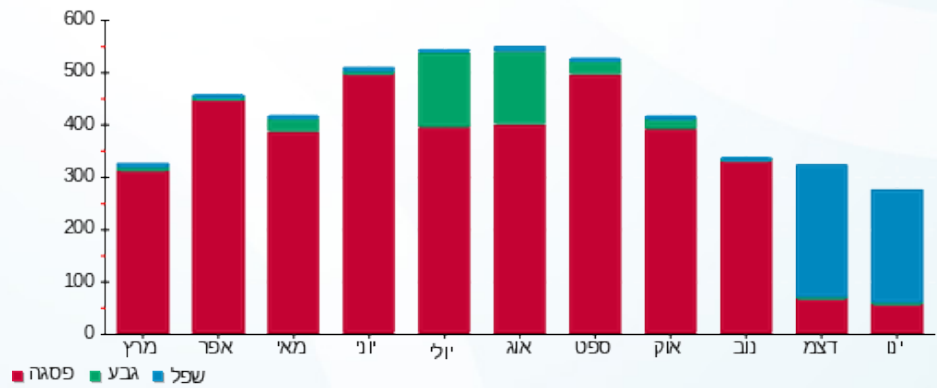

19/02/20 תאריך הפקדה:
 31/01/20 תאריך קריאה נוכחית:
 01/01/20 תאריך קריאה קודמת:

שם דייר: אול סנס
 שם אתר: קבוצת הנגב חנויות

לקוח/ה נכבד/ה, אנו מתכבדים להגיש את חישוב צריכת החשמל לתקופה 01/01/20 - 31/01/20:

אולסנס - 1 - 14014377(3x25)

סוג תעריף	סוג צריכה	קריאה קודמת	קריאה נוכחית	סה"כ צריכה בקוט"ש	מחיר לקוט"ש בא"ג	סה"כ לתשלום
פרטי חשבון עבור תאריכים:						
777	פסגה	01/01/20	31/01/20	0.00	93.10	0.00 ₪
778	גבע	10,319.00	10,319.00	0.00	56.22	0.00 ₪
779	שפל	13,172.06	13,726.20	554.14	34.70	192.29 ₪

סה"כ לדייר:

פסגה	גבע	שפל	סה"כ	שיא ביקוש
0.00	0.00	554.14	554.14	
0.00 ₪	0.00 ₪	192.29 ₪	192.29 ₪	

סה"כ צריכה
 סה"כ לתשלום

200.95 ₪	תשלום קבוע	
2.77 ₪	תשלום עבור גודל חיבור ב KVA (3x25)	
396.01 ₪	סה"כ לתשלום	לא כולל מע"מ

התפלגות חיוב בש"ח לפי תעו"ז

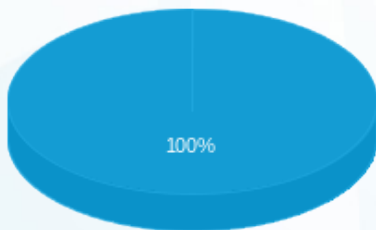

פסגה (0.00 ₪)
 גבע (0.00 ₪)
 שפל (192.29 ₪)

הסטוריית צריכה בקוט"ש

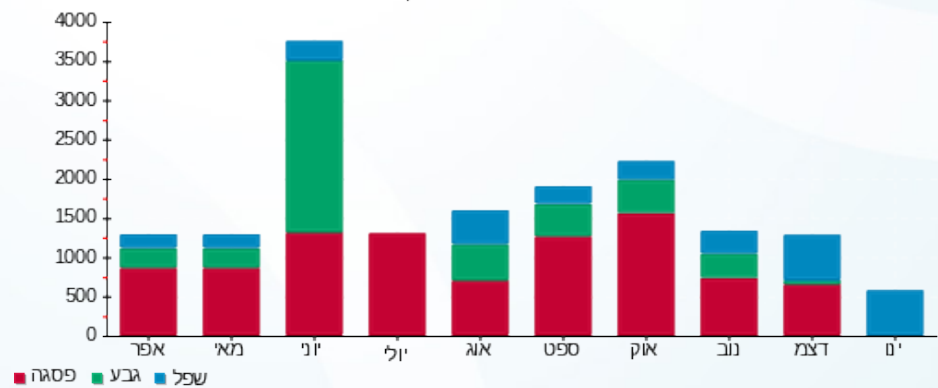



19/02/20 תאריך הפקדה:
 31/01/20 תאריך קריאה נוכחית:
 01/01/20 תאריך קריאה קודמת:

שם דייר: אופטיקה הלפרין
 שם אתר: קבוצת הנגב חנויות

לקוח/ה נכבד/ה, אנו מתכבדים להגיש את חישוב צריכת החשמל לתקופה 01/01/20 - 31/01/20:

אופטיקה הלפרין - 1 - 15114136 (3x25)

סוג תעריף	סוג צריכה	קריאה קודמת	קריאה נוכחית	סה"כ צריכה בקוט"ש	מחיר לקוט"ש בא"ג	סה"כ לתשלום
פרטי חשבון עבור תאריכים:						
777	פסגה	01/01/20	31/01/20	416.45	93.10	387.71 ₪
778	גבע	7,445.60	7,514.40	68.80	56.22	38.68 ₪
779	שפל	10,435.30	11,457.20	1,021.90	34.70	354.60 ₪

סה"כ לדייר:

פסגה	גבע	שפל	סה"כ	שיא ביקוש
416.45	68.80	1,021.90	1,507.15	9.52
387.71 ₪	38.68 ₪	354.60 ₪	780.99 ₪	

סה"כ צריכה
 סה"כ לתשלום

200.95 ₪	תשלום קבוע	
2.77 ₪	תשלום עבור גודל חיבור בKVA (3x25)	
984.71 ₪	סה"כ לתשלום	לא כולל מע"מ

התפלגות חיוב בש"ח לפי תעו"ז

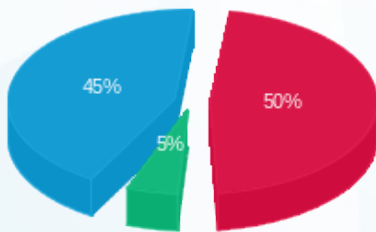

פסגה (387.71 ₪) 50%
 גבע (38.68 ₪) 45%
 שפל (354.60 ₪) 5%

הסטוריית צריכה בקוט"ש

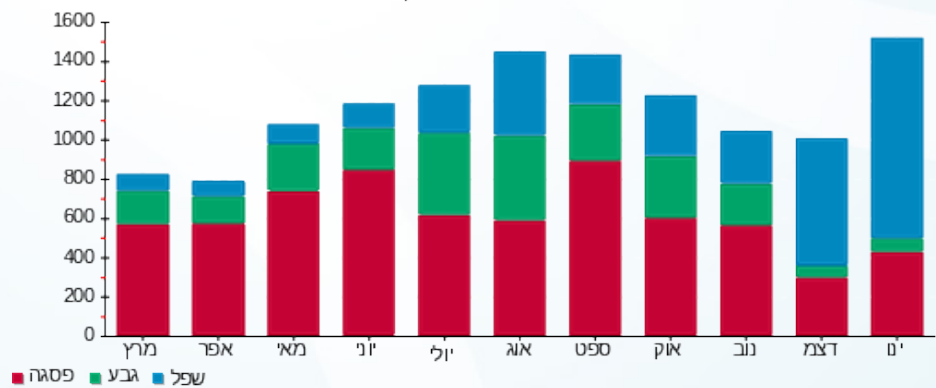



19/02/20

תאריך הפקדה:

שם דייר: אופטיקה מרקוביץ
שם אתר: קבוצת הנגב חנויות

31/01/20

תאריך קריאה נוכחית:

01/01/20

תאריך קריאה קודמת:

לקוח/ה נכבד/ה, אנו מתכבדים להגיש את חישוב צריכת החשמל לתקופה 01/01/20 - 31/01/20:

אופטיקה מרקוביץ - 1 - 14011406(3x40)

סוג תעריף	סוג צריכה	קריאה קודמת	קריאה נוכחית	סה"כ צריכה בקוט"ש	מחיר לקוט"ש בא"ג	סה"כ לתשלום
פרטי חשבון עבור תאריכים:						
777	פסגה	01/01/20	31/01/20	789.33	93.10	734.86 ₪
778	גבע	16,426.92	16,534.59	107.67	56.22	60.53 ₪
779	שפל	24,225.26	25,641.29	1,416.03	34.70	491.36 ₪

סה"כ לדייר:

פסגה	גבע	שפל	סה"כ	שיא ביקוש
789.33	107.67	1,416.03	2,313.03	
734.86 ₪	60.53 ₪	491.36 ₪	1,286.76 ₪	

סה"כ צריכה

סה"כ לתשלום

200.95 ₪	תשלום קבוע	
4.43 ₪	תשלום עבור גודל חיבור בKVA (3x40)	
1,492.14 ₪	סה"כ לתשלום	לא כולל מע"מ

התפלגות חיוב בש"ח לפי תעו"ז

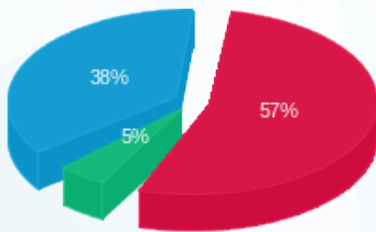

■ פסגה (734.86 ₪)
■ גבע (60.53 ₪)
■ שפל (491.36 ₪)

הסטוריית צריכה בקוט"ש

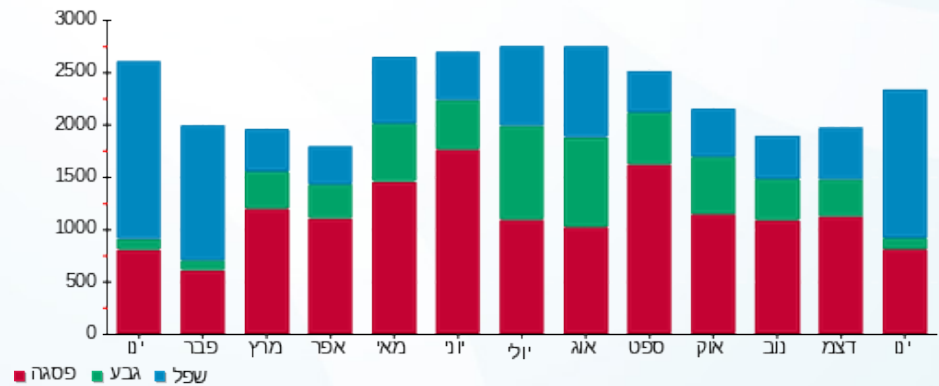



19/02/20 תאריך הפקדה:
 31/01/20 תאריך קריאה נוכחית:
 01/01/20 תאריך קריאה קודמת:

שם דייר: אופטיקנה
 שם אתר: קבוצת הנגב חנויות

לקוח/ה נכבד/ה, אנו מתכבדים להגיש את חישוב צריכת החשמל לתקופה 01/01/20 - 31/01/20:

אופטיקנה - 7 - 81018771 (3x50)

סה"כ לתשלום	מחיר לקוט"ש בא"ג	סה"כ צריכה בקוט"ש	קריאה נוכחית	קריאה קודמת	סוג צריכה	סוג תעריף
			31/01/20	01/01/20	פרטי חשבון עבור תאריכים:	
₪ 39.99	93.10	42.95	235,169.15	235,126.20	פסגה	777
₪ 3.57	56.22	6.35	87,473.55	87,467.20	גבע	778
₪ 38.95	34.70	112.25	146,705.00	146,592.75	שפל	779

סה"כ לדייר:

שיא ביקוש	סה"כ	שפל	גבע	פסגה
7.15	161.55	112.25	6.35	42.95
	₪ 82.51	₪ 38.95	₪ 3.57	₪ 39.99

סה"כ צריכה
 סה"כ לתשלום

₪ 200.95	תשלום קבוע	
₪ 5.54	תשלום עבור גודל חיבור בKVA (3x50)	
₪ 289.00	סה"כ לתשלום	לא כולל מע"מ

התפלגות חיוב בש"ח לפי תע"ז

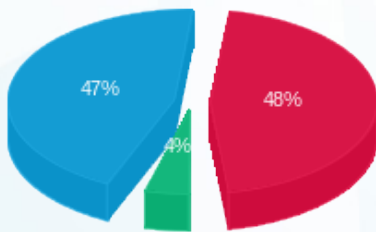

פסגה (₪ 39.99) ■
 גבע (₪ 3.57) ■
 שפל (₪ 38.95) ■

הסטוריית צריכה בקוט"ש

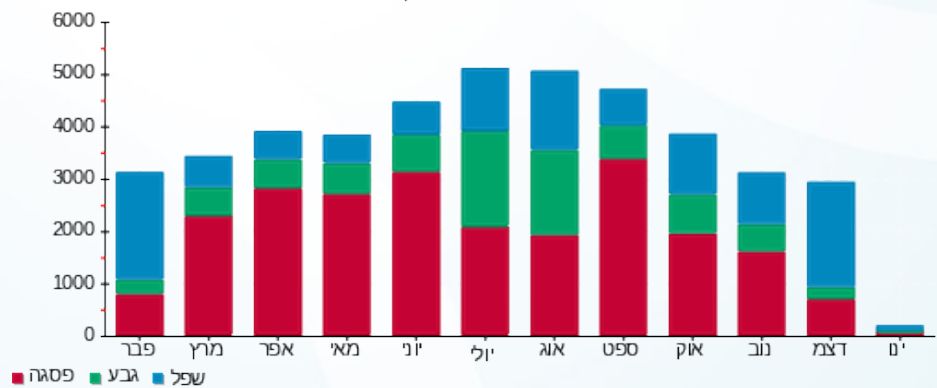



19/02/20 תאריך הפקדה:
 31/01/20 תאריך קריאה נוכחית:
 01/01/20 תאריך קריאה קודמת:

שם דייר: אופטיקנה זמנית
 שם אתר: קבוצת הנגב חנויות

לקוח/ה נכבד/ה, אנו מתכבדים להגיש את חישוב צריכת החשמל לתקופה 01/01/20 - 31/01/20:

אופטיקנה זמנית - 7 - 00023570 (3x40)

סוג תעריף	סוג צריכה	קריאה קודמת	קריאה נוכחית	סה"כ צריכה בקוט"ש	מחיר לקוט"ש בא"ג	סה"כ לתשלום
			31/01/20	01/01/20	פרטי חשבון עבור תאריכים:	
777	פסגה	157,386.49	157,583.73	197.23	93.10	183.63 ₪
778	גבע	83,837.75	83,895.29	57.54	56.22	32.35 ₪
779	שפל	45,674.94	46,215.32	540.38	34.70	187.51 ₪

סה"כ לדיר:

פסגה	גבע	שפל	סה"כ	שיא ביקוש
197.23	57.54	540.38	795.15	2.29
183.63 ₪	32.35 ₪	187.51 ₪	403.49 ₪	

סה"כ צריכה
 סה"כ לתשלום

200.95 ₪	תשלום קבוע	
4.43 ₪	תשלום עבור גודל חיבור בKVA (3x40)	
608.87 ₪	סה"כ לתשלום	לא כולל מע"מ

התפלגות חיוב בש"ח לפי תעו"ז

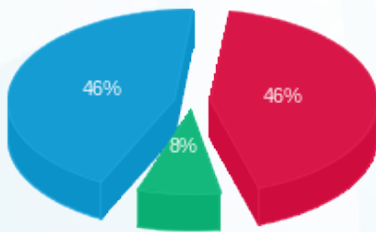

- פסגה (183.63 ₪) - 46%
- גבע (32.35 ₪) - 8%
- שפל (187.51 ₪) - 46%

הסטוריית צריכה בקוט"ש

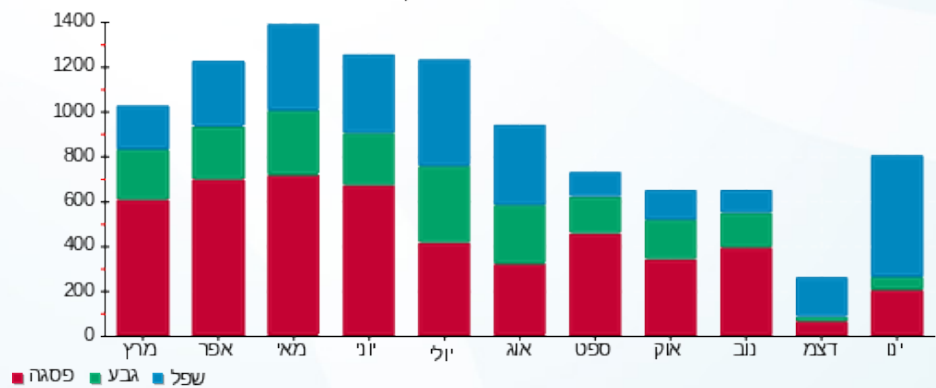



19/02/20

תאריך הפקדה:

שם דייר: אורבניקה
שם אתר: קבוצת הנגב חנויות

31/01/20

תאריך קריאה נוכחית:

01/01/20

תאריך קריאה קודמת:

לקוח/ה נכבד/ה, אנו מתכבדים להגיש את חישוב צריכת החשמל לתקופה 01/01/20 - 31/01/20:

אורבניקה - 1 - 15091174(3x320)

סוג תעריף	סוג צריכה	קריאה קודמת	קריאה נוכחית	סה"כ צריכה בקוט"ש	מחיר לקוט"ש בא"ג	סה"כ לתשלום
		01/01/20	31/01/20	פרטי חשבון עבור תאריכים:		
777	פסגה	1,640,398.00	1,646,480.00	6,082.00	93.10	5,662.34 ₪
778	גבע	779,160.00	780,608.00	1,448.00	56.22	814.07 ₪
779	שפל	975,626.00	989,184.00	13,558.00	34.70	4,704.63 ₪

בגין מונה כבוי

הערה	סה"כ צריכה	מחיר עבור קוט"ש אחד ב	סה"כ לתשלום
בגין מונה כבוי	42,176.00	0.53	22,362.07 ₪

סה"כ לדייר:

פסגה	גבע	שפל	סה"כ	שיא ביקוש
6,082.00	1,448.00	13,558.00	21,088.00	211.94
5,662.34 ₪	814.07 ₪	4,704.63 ₪	11,181.03 ₪	

סה"כ צריכה

סה"כ לתשלום

לא כולל מע"מ	סה"כ לתשלום	תשלום עבור גודל חיבור ב KVA (3x320)	תשלום קבוע
33,779.49 ₪			200.95 ₪
			35.44 ₪

התפלגות חיוב בש"ח לפי תעו"ז

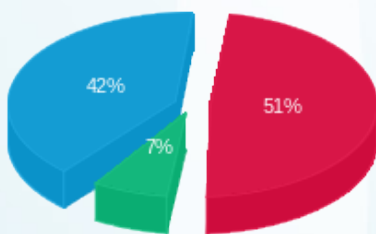

■ פסגה (5,662.34 ₪)
■ גבע (814.07 ₪)
■ שפל (4,704.63 ₪)

הסטוריית צריכה בקוט"ש

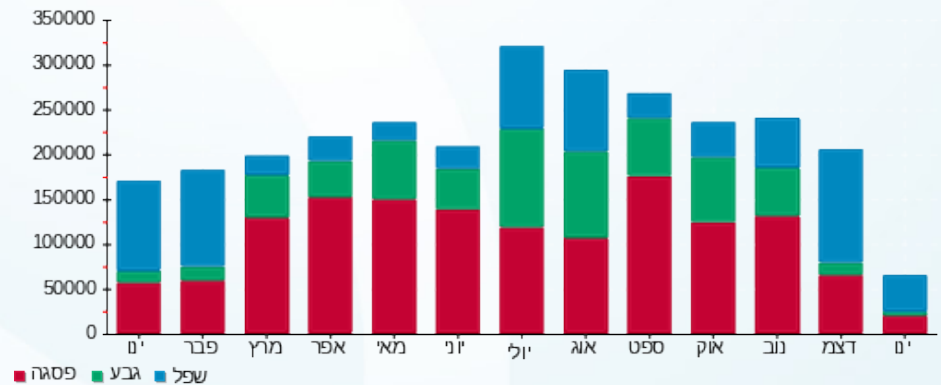



19/02/20 תאריך הפקדה:
 31/01/20 תאריך קריאה נוכחית:
 01/01/20 תאריך קריאה קודמת:

שם דייר: אחזקה כללית
 שם אתר: קבוצת הנגב חנויות

לקוח/ה נכבד/ה, אנו מתכבדים להגיש את חישוב צריכת החשמל לתקופה 01/01/20 - 31/01/20:

אחזקה כללית - 2 - 16193930(0x0)

סוג תעריף	סוג צריכה	קריאה קודמת	קריאה נוכחית	סה"כ צריכה בקוט"ש	מחיר לקוט"ש בא"ג	סה"כ לתשלום
פרטי חשבון עבור תאריכים:						
777	פסגה	01/01/20	31/01/20	39.80	93.10	37.05 ₪
778	גבע	3,047.30	3,067.50	20.20	56.22	11.36 ₪
779	שפל	8,951.00	9,083.60	132.60	34.70	46.01 ₪

סה"כ לדייר:

פסגה	גבע	שפל	סה"כ	שיא ביקוש
39.80	20.20	132.60	192.60	3.39
₪ 37.05	₪ 11.36	₪ 46.01	₪ 94.42	

סה"כ צריכה
 סה"כ לתשלום

₪ 0.00	תשלום קבוע	
₪ 0.00	תשלום עבור גודל חיבור בKVA (0x0)	
₪ 94.42	סה"כ לתשלום	לא כולל מע"מ

התפלגות חיוב בש"ח לפי תעו"ז

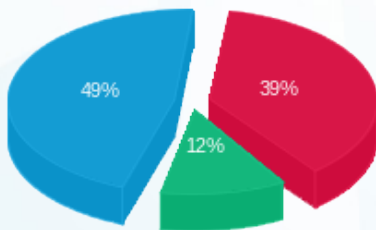

פסגה (₪ 37.05)
 גבע (₪ 11.36)
 שפל (₪ 46.01)

הסטוריית צריכה בקוט"ש

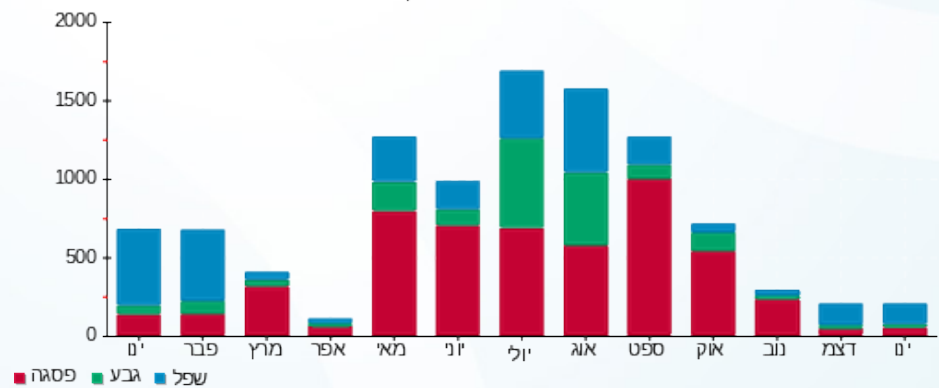



19/02/20

תאריך הפקדה:

שם דייר: אחזקה כללית חיוני
שם אתר: קבוצת הנגב חנויות

31/01/20

תאריך קריאה נוכחית:

01/01/20

תאריך קריאה קודמת:

לקוח/ה נכבד/ה, אנו מתכבדים להגיש את חישוב צריכת החשמל לתקופה 01/01/20 - 31/01/20:

אחזקה כללית חיוני - 3 - 16193930(0x0)

סוג תעריף	סוג צריכה	קריאה קודמת	קריאה נוכחית	סה"כ צריכה בקוט"ש	מחיר לקוט"ש בא"ג	סה"כ לתשלום
פרטי חשבון עבור תאריכים:						
777	פסגה	01/01/20	31/01/20	280.50	93.10	261.15 ₪
778	גבע	17,147.10	17,263.30	116.20	56.22	65.33 ₪
779	שפל	56,911.20	57,842.90	931.70	34.70	323.30 ₪

סה"כ לדיר:

פסגה	גבע	שפל	סה"כ	שיא ביקוש
280.50	116.20	931.70	1,328.40	5.38
261.15 ₪	65.33 ₪	323.30 ₪	649.77 ₪	

סה"כ צריכה

סה"כ לתשלום

0.00 ₪	תשלום קבוע	
0.00 ₪	תשלום עבור גודל חיבור בKVA (0x0)	
649.77 ₪	סה"כ לתשלום	לא כולל מע"מ

התפלגות חיוב בש"ח לפי תע"ז

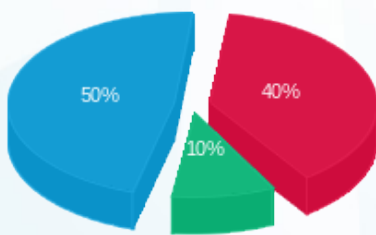

- פסגה (261.15 ₪) - 50%
- גבע (65.33 ₪) - 10%
- שפל (323.30 ₪) - 40%

הסטוריית צריכה בקוט"ש

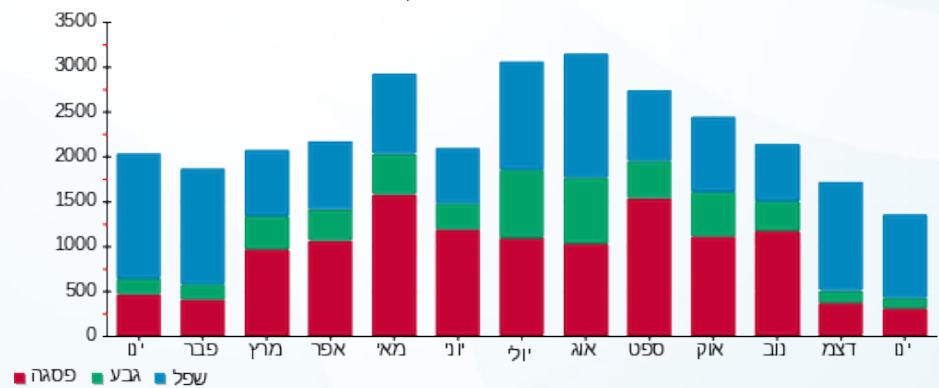



19/02/20 תאריך הפקדה:
 31/01/20 תאריך קריאה נוכחית:
 01/01/20 תאריך קריאה קודמת:

שם דייר: אי אים סי אימונים אישיים - יני פרייד
שם אתר: קבוצת הנגב חנויות

לקוח/ה נכבד/ה, אנו מתכבדים להגיש את חישוב צריכת החשמל לתקופה 01/01/20 - 31/01/20:

אי אים סי אימונים אישיים - יני פרייד - 2 - 81021309(3x25)

סוג תעריף	סוג צריכה	קריאה קודמת	קריאה נוכחית	סה"כ צריכה בקוט"ש	מחיר לקוט"ש בא"ג	סה"כ לתשלום
פרטי חשבון עבור תאריכים:						
777	פסגה	01/01/20	31/01/20	74.22	93.10	69.10 ₪
778	גבע	926.72	932.73	6.01	56.22	3.38 ₪
779	שפל	1,427.82	1,625.58	197.76	34.70	68.62 ₪

סה"כ לדייר:

פסגה	גבע	שפל	סה"כ	שיא ביקוש
74.22	6.01	197.76	277.99	2.33
₪ 69.10	₪ 3.38	₪ 68.62	₪ 141.10	

סה"כ צריכה
סה"כ לתשלום

200.95 ₪	תשלום קבוע	
2.77 ₪	תשלום עבור גודל חיבור בKVA (3x25)	
344.82 ₪	סה"כ לתשלום	לא כולל מע"מ

התפלגות חיוב בש"ח לפי תע"ז

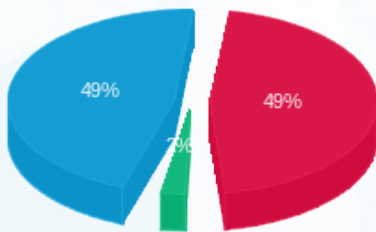

פסגה (₪ 69.10) 49%
 גבע (₪ 3.38) 7%
 שפל (₪ 68.62) 44%

הסטוריית צריכה בקוט"ש

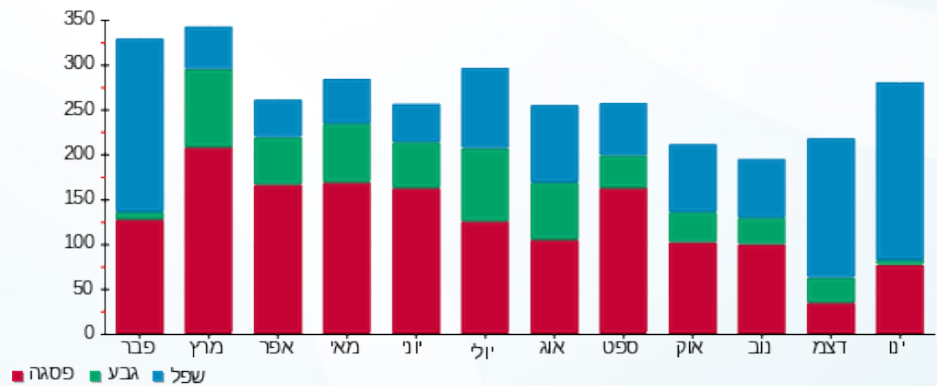

19/02/20 תאריך הפקה:
 31/01/20 תאריך קריאה נוכחית:
 01/01/20 תאריך קריאה קודמת:

שם דייר: איי אופטיק
 שם אתר: קבוצת הנגב חנויות

לקוח/ה נכבד/ה, אנו מתכבדים להגיש את חישוב צריכת החשמל לתקופה 01/01/20 - 31/01/20:

איי אופטיק - 5 - 14118692 (0x0)

סוג תעריף	סוג צריכה	קריאה קודמת	קריאה נוכחית	סה"כ צריכה בקוט"ש	מחיר לקוט"ש בא"ג	סה"כ לתשלום
פרטי חשבון עבור תאריכים:						
777	פסגה	01/01/20	31/01/20	198.30	93.10	184.62 ₪
778	גבע	12,706.05	12,727.35	21.30	56.22	11.97 ₪
779	שפל	11,586.70	11,924.80	338.10	34.70	117.32 ₪

סה"כ לדיר:

פסגה	גבע	שפל	סה"כ	שיא ביקוש
198.30	21.30	338.10	557.70	3.68
184.62 ₪	11.97 ₪	117.32 ₪	313.91 ₪	

סה"כ צריכה
 סה"כ לתשלום

200.95 ₪	תשלום קבוע	
0.00 ₪	תשלום עבור גודל חיבור בKVA (0x0)	
514.86 ₪	סה"כ לתשלום	לא כולל מע"מ

התפלגות חיוב בש"ח לפי תעו"ז

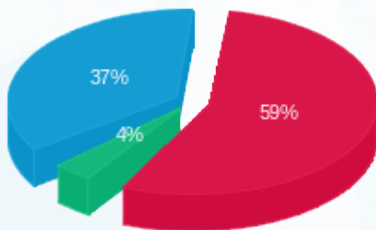

■ פסגה (184.62 ₪)
 ■ גבע (11.97 ₪)
 ■ שפל (117.32 ₪)

הסטוריית צריכה בקוט"ש

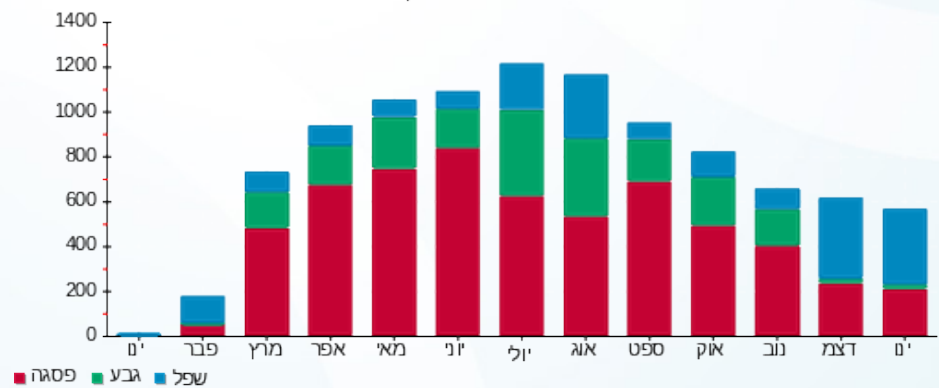



19/02/20 תאריך הפקה:
 31/01/20 תאריך קריאה נוכחית:
 01/01/20 תאריך קריאה קודמת:

שם דייר: איי סטור
 שם אתר: קבוצת הנגב חנויות

לקוח/ה נכבד/ה, אנו מתכבדים להגיש את חישוב צריכת החשמל לתקופה 01/01/20 - 31/01/20:

איי סטור - 1 - 13127893 (3x50)

סוג תעריף	סוג צריכה	קריאה קודמת	קריאה נוכחית	סה"כ צריכה בקוט"ש	מחיר לקוט"ש בא"ג	סה"כ לתשלום
פרטי חשבון עבור תאריכים:						
777	פסגה	01/01/20	31/01/20	332.96	93.10	309.98 ₪
778	גבע	16,895.67	16,952.60	56.93	56.22	32.00 ₪
779	שפל	17,974.00	18,683.70	709.70	34.70	246.27 ₪

סה"כ לדייר:

פסגה	גבע	שפל	סה"כ	שיא ביקוש
332.96	56.93	709.70	1,099.58	
309.98 ₪	32.00 ₪	246.27 ₪	588.25 ₪	

סה"כ צריכה
 סה"כ לתשלום

200.95 ₪	תשלום קבוע	
5.54 ₪	תשלום עבור גודל חיבור בKVA (3x50)	
794.74 ₪	סה"כ לתשלום	לא כולל מע"מ

התפלגות חיוב בש"ח לפי תעו"ז

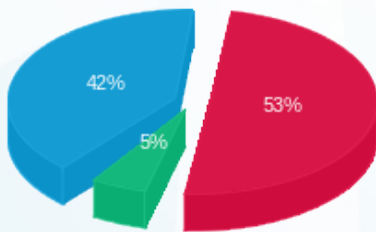

פסגה (309.98 ₪) 53%
 גבע (32.00 ₪) 42%
 שפל (246.27 ₪) 5%

הסטוריית צריכה בקוט"ש

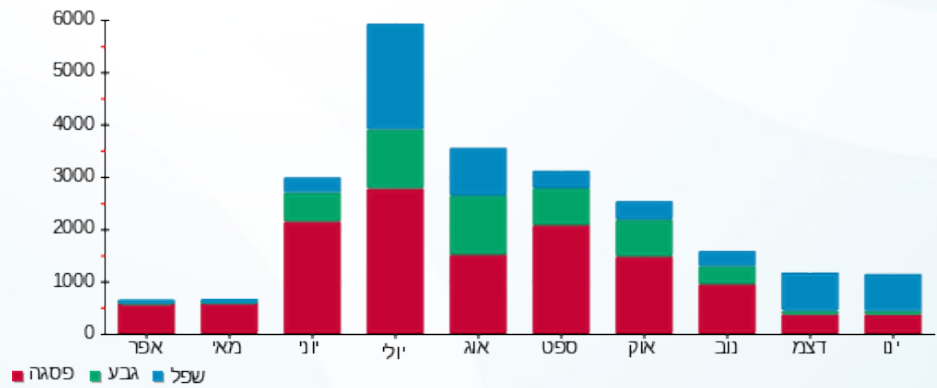



19/02/20 תאריך הפקדה:
 31/01/20 תאריך קריאה נוכחית:
 01/01/20 תאריך קריאה קודמת:

שם דייר: איל מקיאג
 שם אתר: קבוצת הנגב חנויות

לקוח/ה נכבד/ה, אנו מתכבדים להגיש את חישוב צריכת החשמל לתקופה 01/01/20 - 31/01/20:

איל מקיאג - 1 - 14014342(3x25)

סוג תעריף	סוג צריכה	קריאה קודמת	קריאה נוכחית	סה"כ צריכה בקוט"ש	מחיר לקוט"ש בא"ג	סה"כ לתשלום
פרטי חשבון עבור תאריכים:						
777	פסגה	01/01/20	31/01/20	645.77	93.10	601.22 ₪
778	גבע	13,318.64	13,384.40	65.76	56.22	36.97 ₪
779	שפל	17,388.88	18,498.40	1,109.52	34.70	385.00 ₪

סה"כ לדייר:

פסגה	גבע	שפל	סה"כ	שיא ביקוש
645.77	65.76	1,109.52	1,821.05	
601.22 ₪	36.97 ₪	385.00 ₪	1,023.19 ₪	

סה"כ צריכה
 סה"כ לתשלום

200.95 ₪	תשלום קבוע	
2.77 ₪	תשלום עבור גודל חיבור בKVA (3x25)	
1,226.91 ₪	סה"כ לתשלום	לא כולל מע"מ

התפלגות חיוב בש"ח לפי תעו"ז

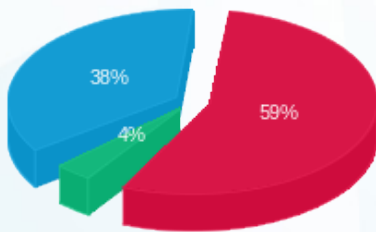

פסגה (601.22 ₪) 59%
 גבע (36.97 ₪) 4%
 שפל (385.00 ₪) 38%

הסטוריית צריכה בקוט"ש

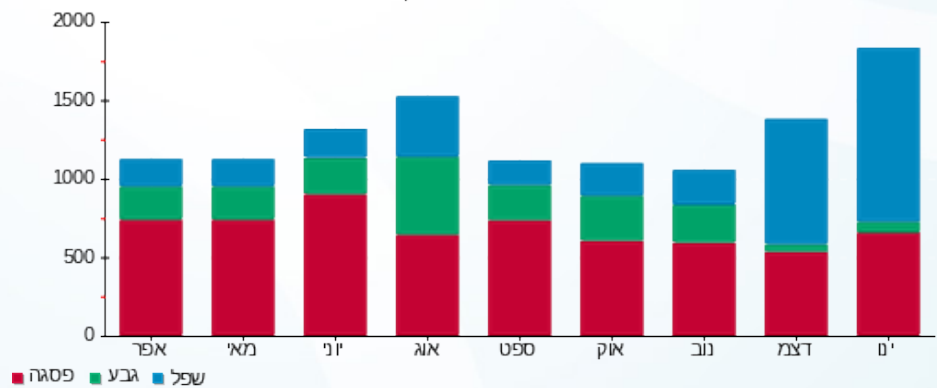

פסגה גבע שפל





19/02/20 תאריך הפקדה:
 31/01/20 תאריך קריאה נוכחית:
 01/01/20 תאריך קריאה קודמת:

שם דייר: אירוקה
 שם אתר: קבוצת הנגב חנויות

לקוח/ה נכבד/ה, אנו מתכבדים להגיש את חישוב צריכת החשמל לתקופה 01/01/20 - 31/01/20:

אירוקה - 1 - 14014350(3x40)

סוג תעריף	סוג צריכה	קריאה קודמת	קריאה נוכחית	סה"כ צריכה בקוט"ש	מחיר לקוט"ש בא"ג	סה"כ לתשלום
פרטי חשבון עבור תאריכים:						
777	פסגה	01/01/20	31/01/20	425.19	93.10	395.85 ₪
778	גבע	14,901.26	14,988.40	87.14	56.22	48.99 ₪
779	שפל	17,922.19	18,855.60	933.41	34.70	323.89 ₪

סה"כ לדייר:

פסגה	גבע	שפל	סה"כ	שיא ביקוש
425.19	87.14	933.41	1,445.74	
395.85 ₪	48.99 ₪	323.89 ₪	768.74 ₪	

סה"כ צריכה
 סה"כ לתשלום

200.95 ₪	תשלום קבוע	
4.43 ₪	תשלום עבור גודל חיבור בKVA (3x40)	
974.12 ₪	סה"כ לתשלום	לא כולל מע"מ

התפלגות חיוב בש"ח לפי תע"ז

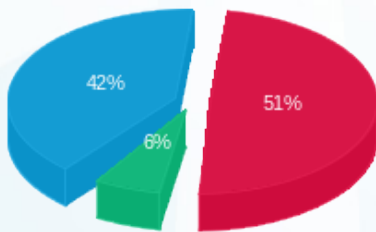

פסגה (395.85 ₪) 51%
 גבע (48.99 ₪) 6%
 שפל (323.89 ₪) 42%

הסטוריית צריכה בקוט"ש

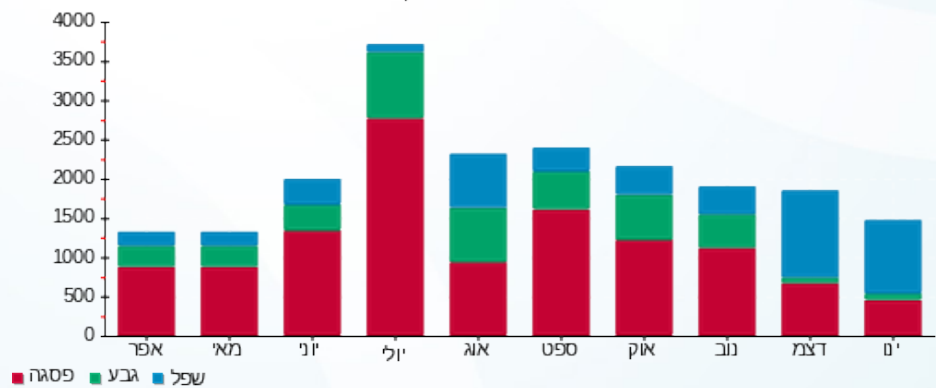



19/02/20 תאריך הפקדה:
 31/01/20 תאריך קריאה נוכחית:
 01/01/20 תאריך קריאה קודמת:

שם דייר: אירנה וילונת
 שם אתר: קבוצת הנגב חנויות

לקוח/ה נכבד/ה, אנו מתכבדים להגיש את חישוב צריכת החשמל לתקופה 01/01/20 - 31/01/20:

אירנה וילונת - 4 - 00023570 (3x16)

סוג תעריף	סוג צריכה	קריאה קודמת	קריאה נוכחית	סה"כ צריכה בקוט"ש	מחיר לקוט"ש בא"ג	סה"כ לתשלום
פרטי חשבון עבור תאריכים:						
777	פסגה	01/01/20	31/01/20	18.90	93.10	17.60 ₪
778	גבע	108,711.06	108,711.06	0.00	56.22	0.00 ₪
779	שפל	42,689.50	42,689.50	0.00	34.70	0.00 ₪

סה"כ לדייר:

פסגה	גבע	שפל	סה"כ	שיא ביקוש
18.90	0.00	0.00	18.90	1.67
17.60 ₪	0.00 ₪	0.00 ₪	17.60 ₪	

סה"כ צריכה
 סה"כ לתשלום

200.95 ₪	תשלום קבוע	
1.77 ₪	תשלום עבור גודל חיבור בKVA (3x16)	
220.32 ₪	סה"כ לתשלום	לא כולל מע"מ

התפלגות חיוב בש"ח לפי תעו"ז



פסגה (17.60 ₪)
 גבע (0.00 ₪)
 שפל (0.00 ₪)

הסטוריית צריכה בקוט"ש

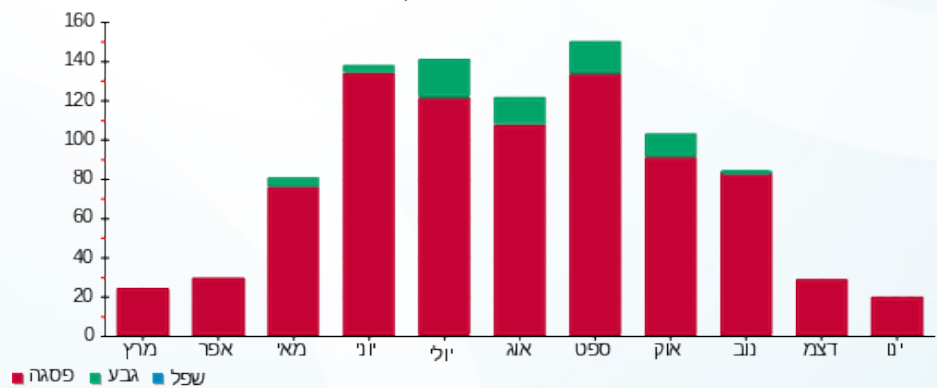



19/02/20 תאריך הפקה:
 31/01/20 תאריך קריאה נוכחית:
 01/01/20 תאריך קריאה קודמת:

שם דייר: אל מקיאג מכללה
 שם אתר: קבוצת הנגב חנויות

לקוח/ה נכבד/ה, אנו מתכבדים להגיש את חישוב צריכת החשמל לתקופה 01/01/20 - 31/01/20:

אל מקיאג מכללה - 3 - 15129211(3x80)

סוג תעריף	סוג צריכה	קריאה קודמת	קריאה נוכחית	סה"כ צריכה בקוט"ש	מחיר לקוט"ש בא"ג	סה"כ לתשלום
פרטי חשבון עבור תאריכים:						
777	פסגה	01/01/20	31/01/20	950.70	93.10	885.10 ₪
778	גבע	29,152.30	29,261.80	109.50	56.22	61.56 ₪
779	שפל	42,898.80	45,128.60	2,229.80	34.70	773.74 ₪

סה"כ לדייר:

פסגה	גבע	שפל	סה"כ	שיא ביקוש
950.70	109.50	2,229.80	3,290.00	19.98
885.10 ₪	61.56 ₪	773.74 ₪	1,720.40 ₪	

סה"כ צריכה
 סה"כ לתשלום

200.95 ₪	תשלום קבוע	
8.86 ₪	תשלום עבור גודל חיבור בKVA (3x80)	
1,930.21 ₪	סה"כ לתשלום	לא כולל מע"מ

התפלגות חיוב בש"ח לפי תע"ז

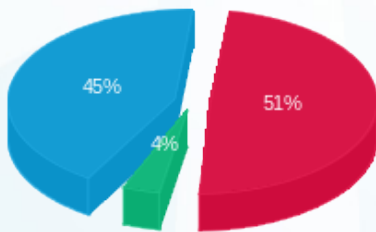

■ פסגה (885.10 ₪)
 ■ גבע (61.56 ₪)
 ■ שפל (773.74 ₪)

הסטוריית צריכה בקוט"ש

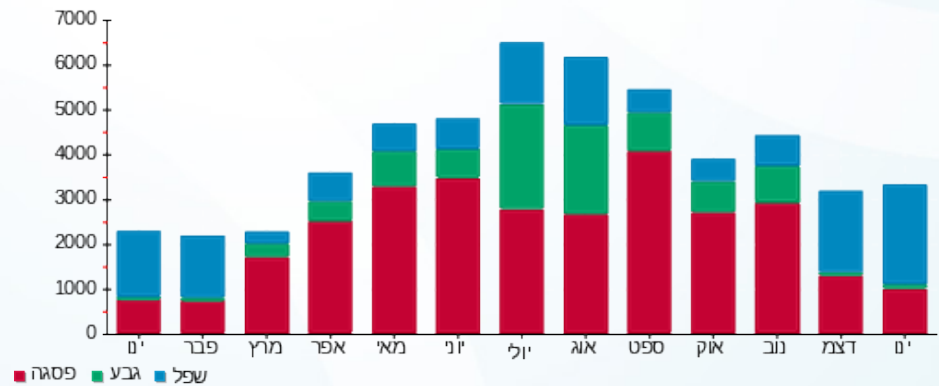



19/02/20 תאריך הפקה:
 31/01/20 תאריך קריאה נוכחית:
 01/01/20 תאריך קריאה קודמת:

שם דייר: אלדו
 שם אתר: קבוצת הנגב חנויות

לקוח/ה נכבד/ה, אנו מתכבדים להגיש את חישוב צריכת החשמל לתקופה 01/01/20 - 31/01/20:

אלדו - 8 - 15114136 (3x63)

סוג תעריף	סוג צריכה	קריאה קודמת	קריאה נוכחית	סה"כ צריכה בקוט"ש	מחיר לקוט"ש בא"ג	סה"כ לתשלום
			31/01/20	01/01/20	פרטי חשבון עבור תאריכים:	
777	פסגה	58,813.70	59,334.40	520.70	93.10	484.77 ₪
778	גבע	25,628.10	25,840.00	211.90	56.22	119.13 ₪
779	שפל	44,214.40	45,912.60	1,698.20	34.70	589.28 ₪

סה"כ לדייר:

פסגה	גבע	שפל	סה"כ	שיא ביקוש
520.70	211.90	1,698.20	2,430.80	6.79
484.77 ₪	119.13 ₪	589.28 ₪	1,193.18 ₪	

סה"כ צריכה
 סה"כ לתשלום

200.95 ₪	תשלום קבוע	
6.98 ₪	תשלום עבור גודל חיבור בKVA (3x63)	
1,401.11 ₪	סה"כ לתשלום	לא כולל מע"מ

התפלגות חיוב בש"ח לפי תע"ז

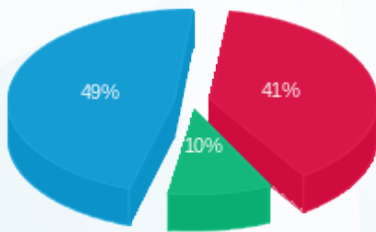

■ פסגה (484.77 ₪)
 ■ גבע (119.13 ₪)
 ■ שפל (589.28 ₪)

הסטוריית צריכה בקוט"ש

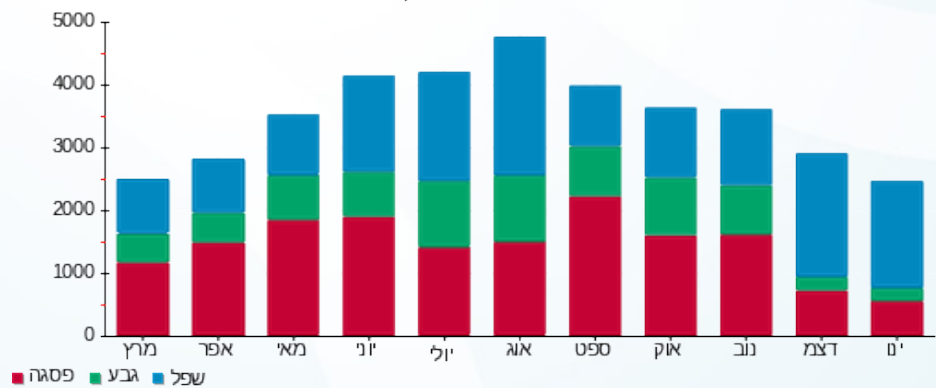



19/02/20 תאריך הפקה:
 31/01/20 תאריך קריאה נוכחית:
 01/01/20 תאריך קריאה קודמת:

שם דייר: אלוף הספורט
 שם אתר: קבוצת הנגב חנויות

לקוח/ה נכבד/ה, אנו מתכבדים להגיש את חישוב צריכת החשמל לתקופה 01/01/20 - 31/01/20:

אלוף הספורט - 12 - 14086125(3x80)

סוג תעריף	סוג צריכה	קריאה קודמת	קריאה נוכחית	סה"כ צריכה בקוט"ש	מחיר לקוט"ש בא"ג	סה"כ לתשלום
פרטי חשבון עבור תאריכים:						
777	פסגה	01/01/20	31/01/20	1,094.00	93.10	1,018.51 ₪
778	גבע	39,917.30	40,012.80	95.50	56.22	53.69 ₪
779	שפל	36,232.40	38,114.90	1,882.50	34.70	653.23 ₪

סה"כ לדייר:

פסגה	גבע	שפל	סה"כ	שיא ביקוש
1,094.00	95.50	1,882.50	3,072.00	18.78
1,018.51 ₪	53.69 ₪	653.23 ₪	1,725.43 ₪	

סה"כ צריכה
 סה"כ לתשלום

200.95 ₪	תשלום קבוע	
8.86 ₪	תשלום עבור גודל חיבור בKVA (3x80)	
1,935.24 ₪	סה"כ לתשלום	לא כולל מע"מ

התפלגות חיוב בש"ח לפי תע"ז

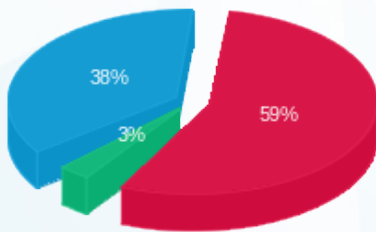

■ פסגה (1,018.51 ₪)
 ■ גבע (53.69 ₪)
 ■ שפל (653.23 ₪)

הסטוריית צריכה בקוט"ש

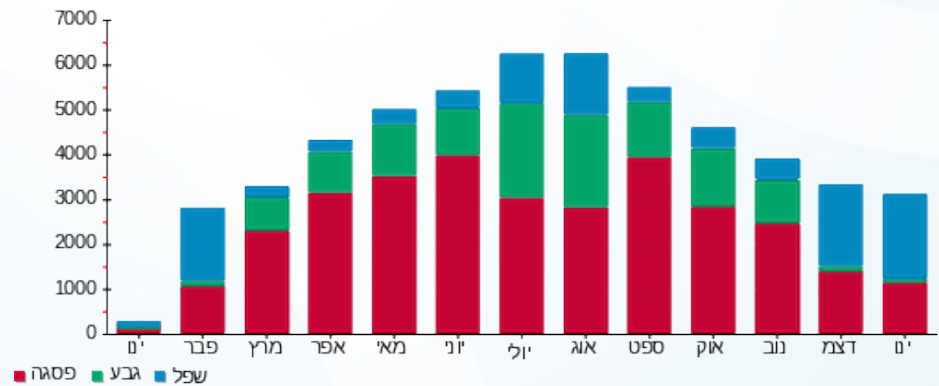



19/02/20 תאריך הפקדה:
 31/01/20 תאריך קריאה נוכחית:
 01/01/20 תאריך קריאה קודמת:

שם דייר: אלמביקה
 שם אתר: קבוצת הנגב חנויות

לקוח/ה נכבד/ה, אנו מתכבדים להגיש את חישוב צריכת החשמל לתקופה 01/01/20 - 31/01/20:

אלמביקה - 4 - 14118692 (3x25)

סוג תעריף	סוג צריכה	קריאה קודמת	קריאה נוכחית	סה"כ צריכה בקוט"ש	מחיר לקוט"ש בא"ג	סה"כ לתשלום
פרטי חשבון עבור תאריכים:						
777	פסגה	01/01/20	31/01/20	92.80	93.10	86.40 ₪
778	גבע	7,481.40	7,487.70	6.30	56.22	3.54 ₪
779	שפל	4,178.60	4,302.90	124.30	34.70	43.13 ₪

סה"כ לדייר:

פסגה	גבע	שפל	סה"כ	שיא ביקוש
92.80	6.30	124.30	223.40	3.10
86.40 ₪	3.54 ₪	43.13 ₪	133.07 ₪	

סה"כ צריכה
 סה"כ לתשלום

200.95 ₪	תשלום קבוע	
2.77 ₪	תשלום עבור גודל חיבור בKVA (3x25)	
336.79 ₪	סה"כ לתשלום	לא כולל מע"מ

התפלגות חיוב בש"ח לפי תעו"ז

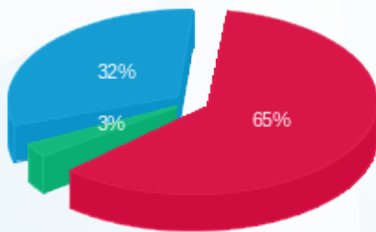

פסגה (86.40 ₪) - 65%
 גבע (3.54 ₪) - 3%
 שפל (43.13 ₪) - 32%

הסטוריית צריכה בקוט"ש

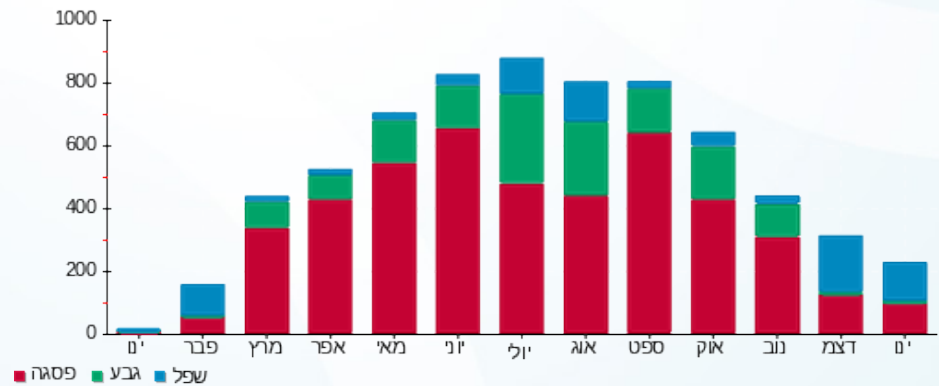



19/02/20 תאריך הפקדה:
 31/01/20 תאריך קריאה נוכחית:
 01/01/20 תאריך קריאה קודמת:

שם דייר: אמריקן איגל
 שם אתר: קבוצת הנגב חנויות

לקוח/ה נכבד/ה, אנו מתכבדים להגיש את חישוב צריכת החשמל לתקופה 01/01/20 - 31/01/20:

אמריקן איגל - 2 - 81022631(3x250)

סוג תעריף	סוג צריכה	קריאה קודמת	קריאה נוכחית	סה"כ צריכה בקוט"ש	מחיר לקוט"ש בא"ג	סה"כ לתשלום
			31/01/20	01/01/20	פרטי חשבון עבור תאריכים:	
777	פסגה	383,587.95	385,914.61	2,326.66	93.10	2,166.12 ₪
778	גבע	158,988.80	159,586.19	597.39	56.22	335.85 ₪
779	שפל	185,168.82	189,401.84	4,233.02	34.70	1,468.86 ₪

סה"כ לדיר:

פסגה	גבע	שפל	סה"כ	שיא ביקוש
2,326.66	597.39	4,233.02	7,157.07	43.94
2,166.12 ₪	335.85 ₪	1,468.86 ₪	3,970.83 ₪	

סה"כ צריכה
 סה"כ לתשלום

200.95 ₪	תשלום קבוע	
27.69 ₪	תשלום עבור גודל חיבור בKVA (3x250)	
4,199.47 ₪	סה"כ לתשלום	לא כולל מע"מ

התפלגות חיוב בש"ח לפי תעו"ז

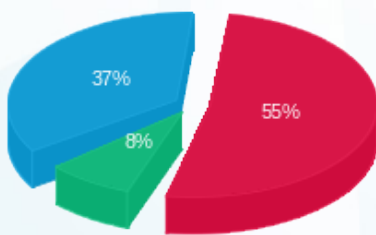

■ פסגה (2,166.12 ₪)
 ■ גבע (335.85 ₪)
 ■ שפל (1,468.86 ₪)

הסטוריית צריכה בקוט"ש

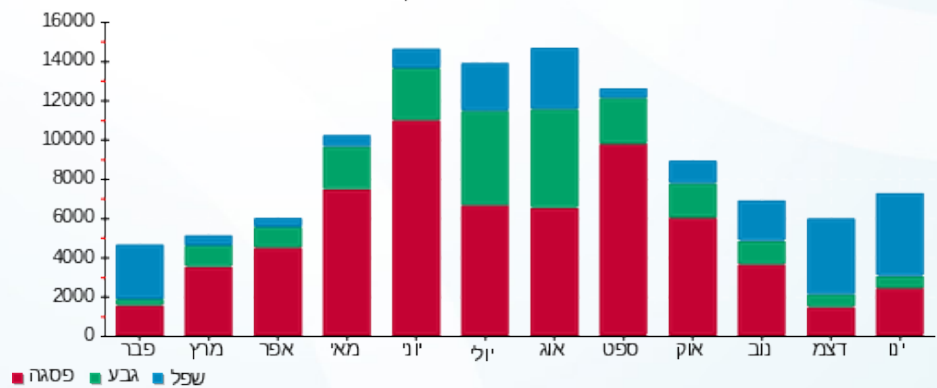



19/02/20 תאריך הפקה:
 31/01/20 תאריך קריאה נוכחית:
 01/01/20 תאריך קריאה קודמת:

שם דייר: אפריל
 שם אתר: קבוצת הנגב חנויות

לקוח/ה נכבד/ה, אנו מתכבדים להגיש את חישוב צריכת החשמל לתקופה 01/01/20 - 31/01/20:

אפריל - 2 - 15114136(3x80)

סה"כ לתשלום	מחיר לקוט"ש בא"ג	סה"כ צריכה בקוט"ש	קריאה נוכחית	קריאה קודמת	סוג צריכה	סוג תעריף
			31/01/20	01/01/20		פרטי חשבון עבור תאריכים:
₪ 828.82	93.10	890.25	100,474.95	99,584.70	פסגה	777
₪ 62.83	56.22	111.75	37,961.65	37,849.90	גבע	778
₪ 546.06	34.70	1,573.65	41,220.75	39,647.10	שפל	779

סה"כ לדיר:

שיא ביקוש	סה"כ	שפל	גבע	פסגה
8.76	2,575.65	1,573.65	111.75	890.25
	₪ 1,437.71	₪ 546.06	₪ 62.83	₪ 828.82

סה"כ צריכה
 סה"כ לתשלום

₪ 200.95	תשלום קבוע	
₪ 8.86	תשלום עבור גודל חיבור בKVA (3x80)	
₪ 1,647.52	סה"כ לתשלום	לא כולל מע"מ

התפלגות חיוב בש"ח לפי תע"ז

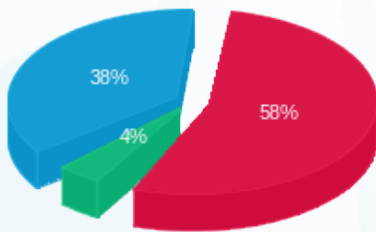

פסגה (₪ 828.82) 58%
 גבע (₪ 62.83) 4%
 שפל (₪ 546.06) 38%

הסטוריית צריכה בקוט"ש

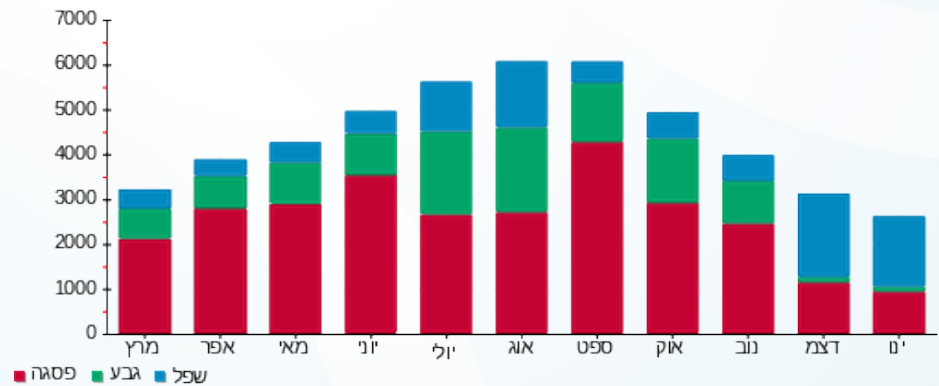

19/02/20 תאריך הפקה:
 31/01/20 תאריך קריאה נוכחית:
 01/01/20 תאריך קריאה קודמת:

שם דייר: ארומה
 שם אתר: קבוצת הנגב חנויות

לקוח/ה נכבד/ה, אנו מתכבדים להגיש את חישוב צריכת החשמל לתקופה 01/01/20 - 31/01/20:

ארומה - 5 - (3x125)81018771

סוג תעריף	סוג צריכה	קריאה קודמת	קריאה נוכחית	סה"כ צריכה בקוט"ש	מחיר לקוט"ש בא"ג	סה"כ לתשלום
פרטי חשבון עבור תאריכים:			01/01/20	31/01/20		
777	פסגה	416,927.00	418,796.40	1,869.40	93.10	1,740.41 ₪
778	גבע	164,498.20	165,470.60	972.40	56.22	546.68 ₪
779	שפל	312,925.00	318,415.20	5,490.20	34.70	1,905.10 ₪

לוח מפוחי ארומה - 1 - (0x0)81022631

סוג תעריף	סוג צריכה	קריאה קודמת	קריאה נוכחית	סה"כ צריכה בקוט"ש	מחיר לקוט"ש בא"ג	סה"כ לתשלום
פרטי חשבון עבור תאריכים:			01/01/20	31/01/20		
777	פסגה	58,726.53	58,946.89	220.36	93.10	205.15 ₪
778	גבע	25,324.90	25,440.52	115.62	56.22	65.00 ₪
779	שפל	51,998.01	52,851.05	853.04	34.70	296.00 ₪

סה"כ לדיר:

פסגה	גבע	שפל	סה"כ	שיא ביקוש
2,089.76	1,088.02	6,343.24	9,521.02	28.40
1,945.56 ₪	611.69 ₪	2,201.10 ₪	4,758.35 ₪	

סה"כ צריכה
 סה"כ לתשלום

200.95 ₪	תשלום קבוע	
13.84 ₪	תשלום עבור גודל חיבור בKVA (3x125)	
4,973.15 ₪	סה"כ לתשלום	לא כולל מע"מ

התפלגות חיוב בש"ח לפי תע"ז

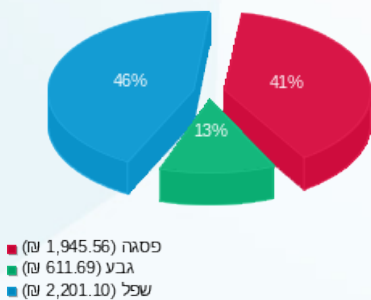

הסטוריית צריכה בקוט"ש

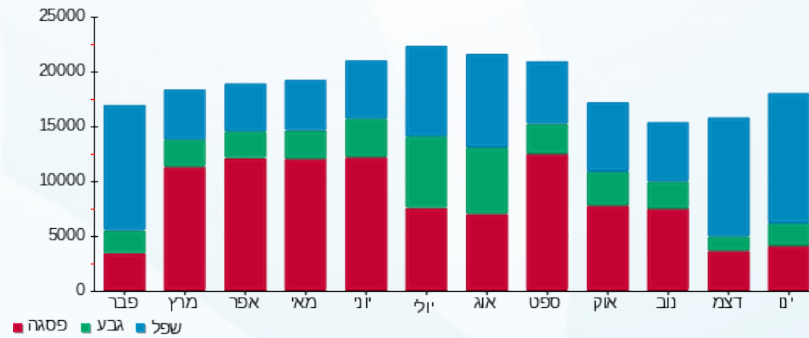



19/02/20 תאריך הפקה:
 31/01/20 תאריך קריאה נוכחית:
 01/01/20 תאריך קריאה קודמת:

שם דייר: באג מחשבים
 שם אתר: קבוצת הנגב חנויות

לקוח/ה נכבד/ה, אנו מתכבדים להגיש את חישוב צריכת החשמל לתקופה 01/01/20 - 31/01/20:

באג מחשבים - 10 - 15114136(3x40)

סוג תעריף	סוג צריכה	קריאה קודמת	קריאה נוכחית	סה"כ צריכה בקוט"ש	מחיר לקוט"ש בא"ג	סה"כ לתשלום
			31/01/20	01/01/20	פרטי חשבון עבור תאריכים:	
777	פסגה	40,983.30	41,378.50	395.20	93.10	367.93 ₪
778	גבע	16,078.10	16,125.40	47.30	56.22	26.59 ₪
779	שפל	16,692.40	17,421.30	728.90	34.70	252.93 ₪

סה"כ לדייר:

פסגה	גבע	שפל	סה"כ	שיא ביקוש
395.20	47.30	728.90	1,171.40	6.81
367.93 ₪	26.59 ₪	252.93 ₪	647.45 ₪	

סה"כ צריכה
 סה"כ לתשלום

200.95 ₪	תשלום קבוע	
4.43 ₪	תשלום עבור גודל חיבור בKVA (3x40)	
852.83 ₪	סה"כ לתשלום	לא כולל מע"מ

התפלגות חיוב בש"ח לפי תע"ז

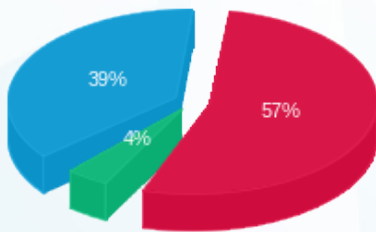

פסגה (367.93 ₪) 57%
 גבע (26.59 ₪) 39%
 שפל (252.93 ₪) 4%

הסטוריית צריכה בקוט"ש

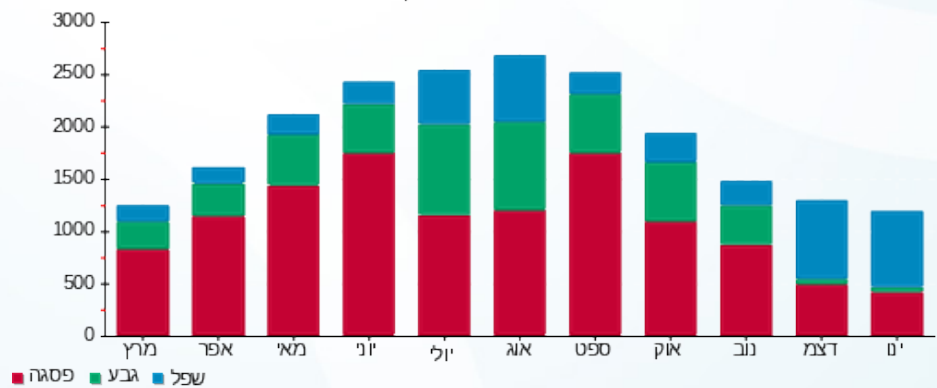



19/02/20 תאריך הפקה:
 31/01/20 תאריך קריאה נוכחית:
 01/01/20 תאריך קריאה קודמת:

שם דייר: בורגר ראנץ
 שם אתר: קבוצת הנגב חנויות

לקוח/ה נכבד/ה, אנו מתכבדים להגיש את חישוב צריכת החשמל לתקופה 01/01/20 - 31/01/20:

בורגר ראנץ - 12 - 15129211 (3x63)

סוג תעריף	סוג צריכה	קריאה קודמת	קריאה נוכחית	סה"כ צריכה בקוט"ש	מחיר לקוט"ש בא"ג	סה"כ לתשלום
פרטי חשבון עבור תאריכים:						
777	פסגה	01/01/20	31/01/20	1,051.40	93.10	978.85 ₪
778	גבע	30,916.60	31,132.00	215.40	56.22	121.10 ₪
779	שפל	82,313.00	84,917.80	2,604.80	34.70	903.87 ₪

סה"כ לדייר:

פסגה	גבע	שפל	סה"כ	שיא ביקוש
1,051.40	215.40	2,604.80	3,871.60	13.58
978.85 ₪	121.10 ₪	903.87 ₪	2,003.82 ₪	

סה"כ צריכה
 סה"כ לתשלום

200.95 ₪	תשלום קבוע	
6.98 ₪	תשלום עבור גודל חיבור בKVA (3x63)	
2,211.74 ₪	סה"כ לתשלום	לא כולל מע"מ

התפלגות חיוב בש"ח לפי תעו"ז

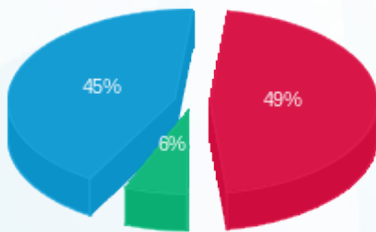

■ פסגה (978.85 ₪)
 ■ גבע (121.10 ₪)
 ■ שפל (903.87 ₪)

הסטוריית צריכה בקוט"ש

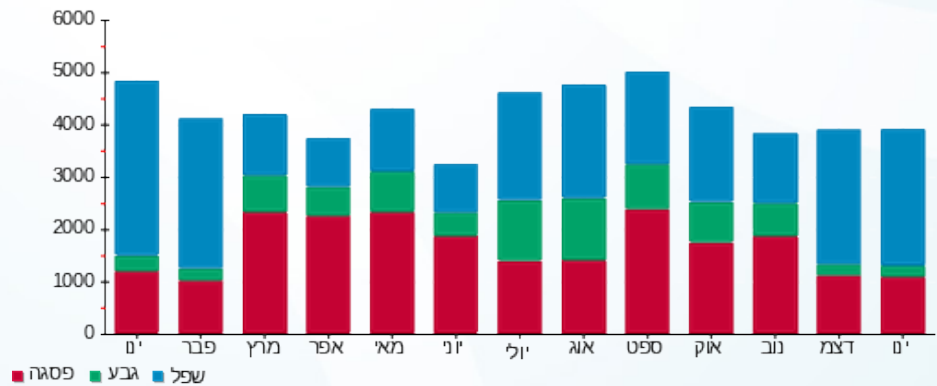



19/02/20 תאריך הפקה:
 31/01/20 תאריך קריאה נוכחית:
 01/01/20 תאריך קריאה קודמת:

שם דייר: בורלינגטון אינגליש
 שם אתר: קבוצת הנגב חנויות

לקוח/ה נכבד/ה, אנו מתכבדים להגיש את חישוב צריכת החשמל לתקופה 01/01/20 - 31/01/20:

בורלינגטון אינגליש - 1 - 15114138 (3x40)

סוג תעריף	סוג צריכה	קריאה קודמת	קריאה נוכחית	סה"כ צריכה בקוט"ש	מחיר לקוט"ש בא"ג	סה"כ לתשלום
פרטי חשבון עבור תאריכים:						
777	פסגה	01/01/20	31/01/20	424.75	93.10	395.44 ₪
778	גבע	11,961.60	11,980.90	19.30	56.22	10.85 ₪
779	שפל	7,667.05	8,149.10	482.05	34.70	167.27 ₪

סה"כ לדייר:

פסגה	גבע	שפל	סה"כ	שיא ביקוש
424.75	19.30	482.05	926.10	7.99
₪ 395.44	₪ 10.85	₪ 167.27	₪ 573.56	

סה"כ צריכה
 סה"כ לתשלום

200.95 ₪	תשלום קבוע	
4.43 ₪	תשלום עבור גודל חיבור בKVA (3x40)	
778.94 ₪	סה"כ לתשלום	לא כולל מע"מ

התפלגות חיוב בש"ח לפי תעו"ז

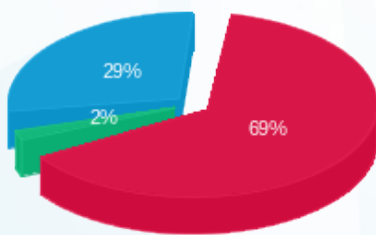

■ פסגה (₪ 395.44)
 ■ גבע (₪ 10.85)
 ■ שפל (₪ 167.27)

הסטוריית צריכה בקוט"ש

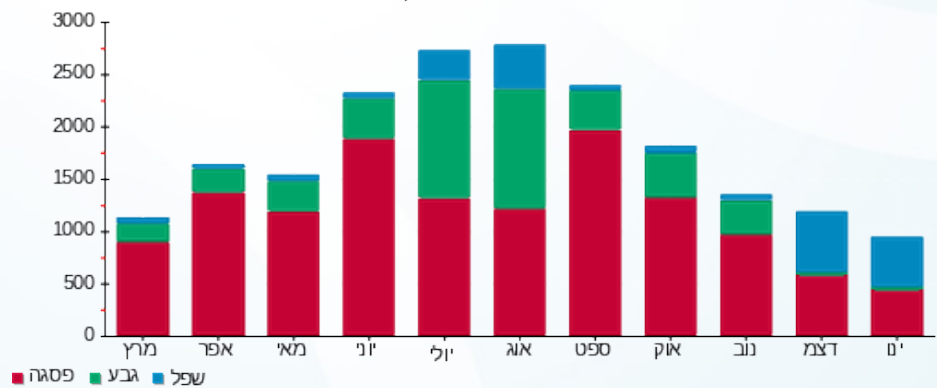



19/02/20 תאריך הפקדה:
 31/01/20 תאריך קריאה נוכחית:
 01/01/20 תאריך קריאה קודמת:

שם דייר: בית העגל
 שם אתר: קבוצת הנגב חנויות

לקוח/ה נכבד/ה, אנו מתכבדים להגיש את חישוב צריכת החשמל לתקופה 01/01/20 - 31/01/20:

בית העגל - 7 - 15129211 (3x80)

סוג תעריף	סוג צריכה	קריאה קודמת	קריאה נוכחית	סה"כ צריכה בקוט"ש	מחיר לקוט"ש בא"ג	סה"כ לתשלום
פרטי חשבון עבור תאריכים:						
777	פסגה	01/01/20	31/01/20	1,541.60	93.10	1,435.23 ₪
778	גבע	51,266.00	51,569.10	303.10	56.22	170.40 ₪
779	שפל	105,469.50	109,747.80	4,278.30	34.70	1,484.57 ₪

סה"כ לדייר:

פסגה	גבע	שפל	סה"כ	שיא ביקוש
1,541.60	303.10	4,278.30	6,123.00	29.86
1,435.23 ₪	170.40 ₪	1,484.57 ₪	3,090.20 ₪	

סה"כ צריכה
 סה"כ לתשלום

200.95 ₪	תשלום קבוע	
8.86 ₪	תשלום עבור גודל חיבור בKVA (3x80)	
3,300.01 ₪	סה"כ לתשלום	לא כולל מע"מ

התפלגות חיוב בש"ח לפי תעו"ז

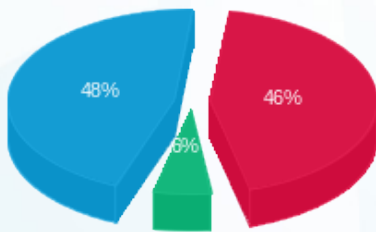

■ פסגה (1,435.23 ₪)
 ■ גבע (170.40 ₪)
 ■ שפל (1,484.57 ₪)

הסטוריית צריכה בקוט"ש

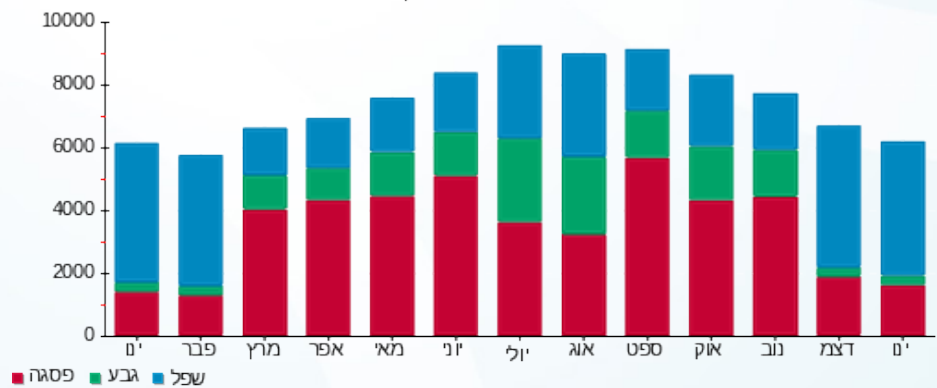

■ פסגה ■ גבע ■ שפל





19/02/20 תאריך הפקה:
 31/01/20 תאריך קריאה נוכחית:
 01/01/20 תאריך קריאה קודמת:

שם דייר: בית קפה רולדין
 שם אתר: קבוצת הנגב חנויות

לקוח/ה נכבד/ה, אנו מתכבדים להגיש את חישוב צריכת החשמל לתקופה 01/01/20 - 31/01/20:

בית קפה רולדין - 5 - 00009665 (3x125)

סוג תעריף	סוג צריכה	קריאה קודמת	קריאה נוכחית	סה"כ צריכה בקוט"ש	מחיר לקוט"ש בא"ג	סה"כ לתשלום
		01/01/20	31/01/20	פרטי חשבון עבור תאריכים:		
777	פסגה	1,244,048.96	1,245,969.56	1,920.61	93.10	1,788.08 ₪
778	גבע	963,776.38	965,033.17	1,256.79	56.22	706.57 ₪
779	שפל	1,165,170.58	1,172,712.74	7,542.17	34.70	2,617.13 ₪

סה"כ לדייר:

פסגה	גבע	שפל	סה"כ	שיא ביקוש
1,920.61	1,256.79	7,542.17	10,719.56	36.35
1,788.08 ₪	706.57 ₪	2,617.13 ₪	5,111.78 ₪	

סה"כ צריכה
 סה"כ לתשלום

200.95 ₪	תשלום קבוע	
13.84 ₪	תשלום עבור גודל חיבור בKVA (3x125)	
5,326.58 ₪	סה"כ לתשלום	לא כולל מע"מ

התפלגות חיוב בש"ח לפי תע"ז

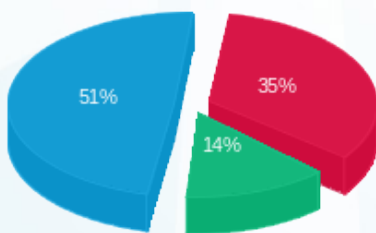

■ פסגה (1,788.08 ₪)
 ■ גבע (706.57 ₪)
 ■ שפל (2,617.13 ₪)

הסטוריית צריכה בקוט"ש

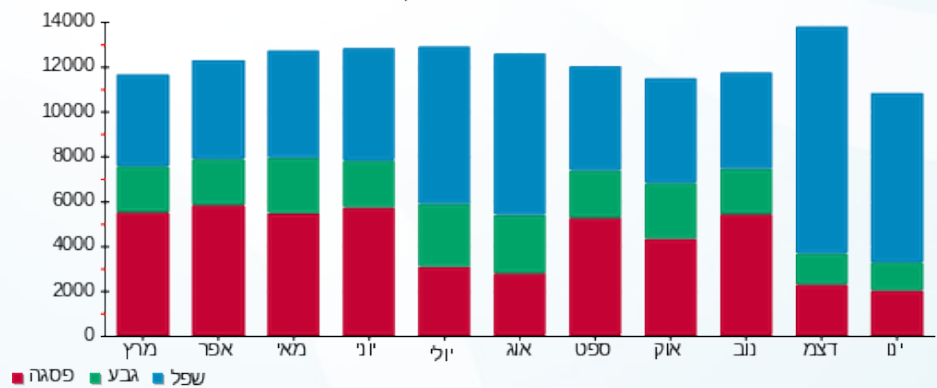

■ פסגה ■ גבע ■ שפל





19/02/20 תאריך הפקדה:
 31/01/20 תאריך קריאה נוכחית:
 01/01/20 תאריך קריאה קודמת:

שם דייר: בן בטחון
 שם אתר: קבוצת הנגב חנויות

לקוח/ה נכבד/ה, אנו מתכבדים להגיש את חישוב צריכת החשמל לתקופה 01/01/20 - 31/01/20:

בן בטחון - 7 - 8101850(3x32)

סוג תעריף	סוג צריכה	קריאה קודמת	קריאה נוכחית	סה"כ צריכה בקוט"ש	מחיר לקוט"ש בא"ג	סה"כ לתשלום
פרטי חשבון עבור תאריכים:						
777	פסגה	01/01/20	31/01/20	14.64	93.10	13.63 ₪
778	גבע	742.48	756.73	14.25	56.22	8.01 ₪
779	שפל	2,306.92	2,436.48	129.56	34.70	44.96 ₪

סה"כ לדייר:

פסגה	גבע	שפל	סה"כ	שיא ביקוש
14.64	14.25	129.56	158.45	1.05
13.63 ₪	8.01 ₪	44.96 ₪	66.60 ₪	

סה"כ צריכה
 סה"כ לתשלום

36.10 ₪	תשלום קבוע	
3.54 ₪	תשלום עבור גודל חיבור בKVA (3x32)	
106.25 ₪	סה"כ לתשלום	לא כולל מע"מ

התפלגות חיוב בש"ח לפי תעו"ז

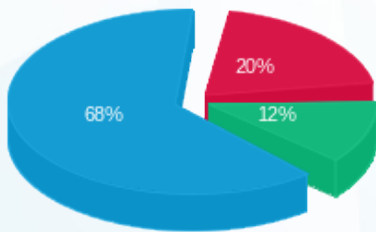

פסגה (13.63 ₪) 68%
 גבע (8.01 ₪) 12%
 שפל (44.96 ₪) 20%

הסטוריית צריכה בקוט"ש

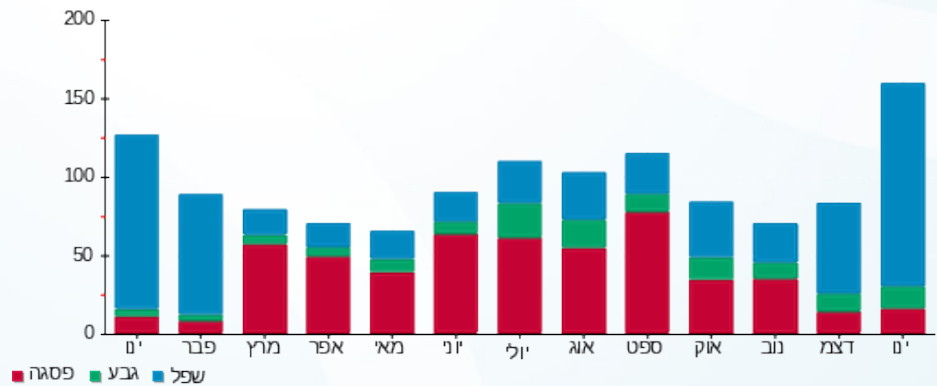



19/02/20 תאריך הפקה:
 31/01/20 תאריך קריאה נוכחית:
 01/01/20 תאריך קריאה קודמת:

שם דייר: בשמי שמן - דוכן
 שם אתר: קבוצת הנגב חנויות

לקוח/ה נכבד/ה, אנו מתכבדים להגיש את חישוב צריכת החשמל לתקופה 01/01/20 - 31/01/20:

בשמי שמן - דוכן - 8 - 14154665 (3x12.5)

סוג תעריף	סוג צריכה	קריאה קודמת	קריאה נוכחית	סה"כ צריכה בקוט"ש	מחיר לקוט"ש בא"ג	סה"כ לתשלום
פרטי חשבון עבור תאריכים:						
777	פסגה	01/01/20	31/01/20	81.65	93.10	76.02 ₪
778	גבע	924.85	935.25	10.40	56.22	5.85 ₪
779	שפל	1,970.95	2,152.35	181.40	34.70	62.95 ₪

סה"כ לדייר:

פסגה	גבע	שפל	סה"כ	שיא ביקוש
81.65	10.40	181.40	273.45	1.90
₪ 76.02	₪ 5.85	₪ 62.95	₪ 144.81	

סה"כ צריכה
 סה"כ לתשלום

200.95 ₪	תשלום קבוע	
2.77 ₪	תשלום עבור גודל חיבור בKVA (3x12.5)	
348.53 ₪	סה"כ לתשלום	לא כולל מע"מ

התפלגות חיוב בש"ח לפי תע"ז

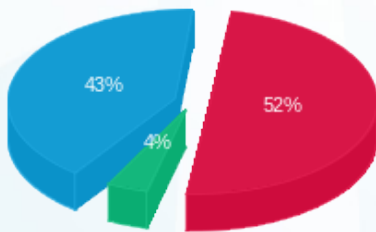

פסגה (₪ 76.02) 52%
 גבע (₪ 5.85) 43%
 שפל (₪ 62.95) 4%

הסטוריית צריכה בקוט"ש

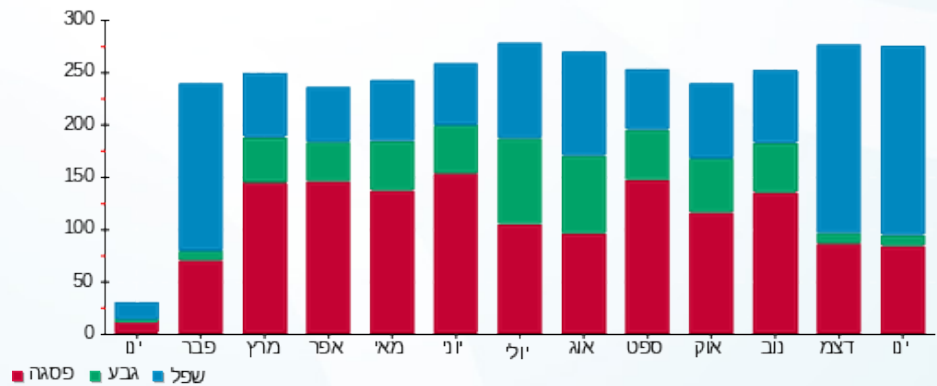



19/02/20 תאריך הפקדה:
 31/01/20 תאריך קריאה נוכחית:
 01/01/20 תאריך קריאה קודמת:

שם דייר: גולף קידס
 שם אתר: קבוצת הנגב חנויות

לקוח/ה נכבד/ה, אנו מתכבדים להגיש את חישוב צריכת החשמל לתקופה 01/01/20 - 31/01/20:

גולף קידס - 3 - 14118692 (3x25)

סוג תעריף	סוג צריכה	קריאה קודמת	קריאה נוכחית	סה"כ צריכה בקוט"ש	מחיר לקוט"ש בא"ג	סה"כ לתשלום
פרטי חשבון עבור תאריכים:						
777	פסגה	01/01/20	31/01/20	381.00	93.10	354.71 ₪
778	גבע	22,379.60	22,436.90	57.30	56.22	32.21 ₪
779	שפל	23,426.80	24,144.30	717.50	34.70	248.97 ₪

סה"כ לדייר:

פסגה	גבע	שפל	סה"כ	שיא ביקוש
381.00	57.30	717.50	1,155.80	6.05
354.71 ₪	32.21 ₪	248.97 ₪	635.90 ₪	

סה"כ צריכה
 סה"כ לתשלום

200.95 ₪	תשלום קבוע	
2.77 ₪	תשלום עבור גודל חיבור בKVA (3x25)	
839.62 ₪	סה"כ לתשלום	לא כולל מע"מ

התפלגות חיוב בש"ח לפי תעו"ז

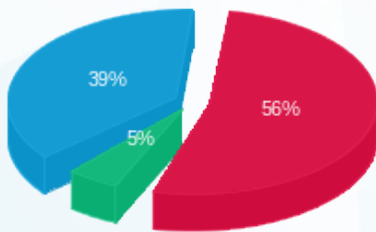

■ פסגה (354.71 ₪)
 ■ גבע (32.21 ₪)
 ■ שפל (248.97 ₪)

הסטוריית צריכה בקוט"ש

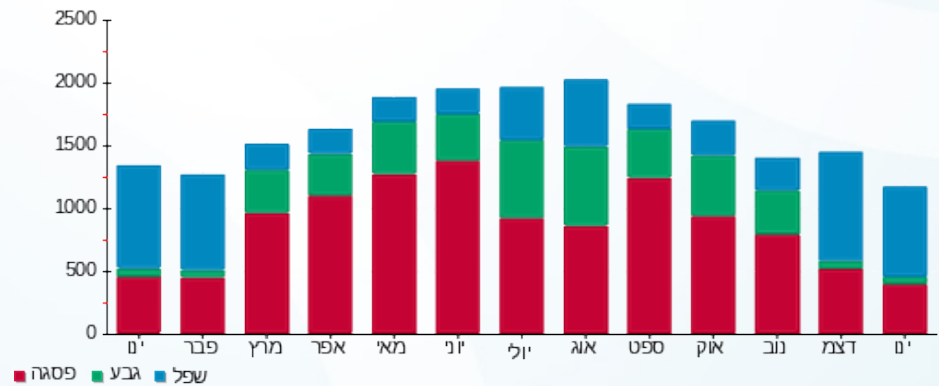

■ פסגה ■ גבע ■ שפל





19/02/20 תאריך הפקדה:
 31/01/20 תאריך קריאה נוכחית:
 01/01/20 תאריך קריאה קודמת:

שם דייר: גינס בר
 שם אתר: קבוצת הנגב חנויות

לקוח/ה נכבד/ה, אנו מתכבדים להגיש את חישוב צריכת החשמל לתקופה 01/01/20 - 31/01/20:

גינס בר - 7 - 14118692 (3x40)

סוג תעריף	סוג צריכה	קריאה קודמת	קריאה נוכחית	סה"כ צריכה בקוט"ש	מחיר לקוט"ש בא"ג	סה"כ לתשלום
פרטי חשבון עבור תאריכים:						
777	פסגה	01/01/20	31/01/20	315.20	93.10	293.45 ₪
778	גבע	13,349.40	13,405.50	56.10	56.22	31.54 ₪
779	שפל	12,837.60	13,497.70	660.10	34.70	229.05 ₪

סה"כ לדייר:

פסגה	גבע	שפל	סה"כ	שיא ביקוש
315.20	56.10	660.10	1,031.40	2.78
293.45 ₪	31.54 ₪	229.05 ₪	554.05 ₪	

סה"כ צריכה
 סה"כ לתשלום

200.95 ₪	תשלום קבוע	
4.43 ₪	תשלום עבור גודל חיבור בKVA (3x40)	
759.43 ₪	סה"כ לתשלום	לא כולל מע"מ

התפלגות חיוב בש"ח לפי תעו"ז

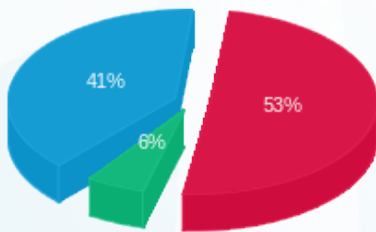

פסגה (293.45 ₪) 53%
 גבע (31.54 ₪) 6%
 שפל (229.05 ₪) 41%

הסטוריית צריכה בקוט"ש

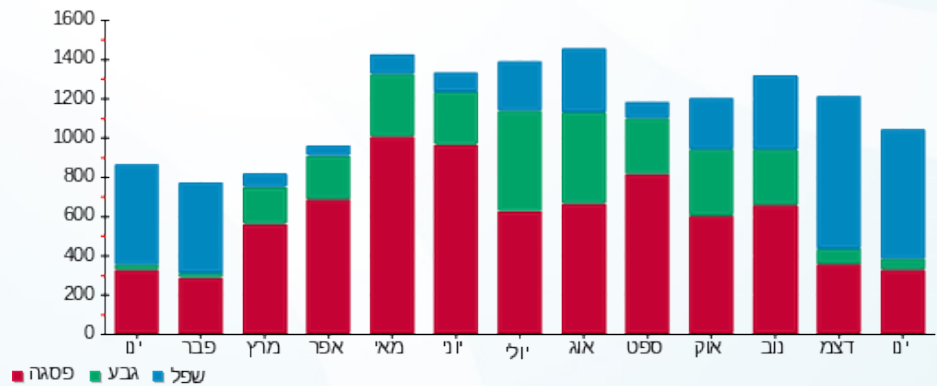



19/02/20 תאריך הפקדה:
 31/01/20 תאריך קריאה נוכחית:
 01/01/20 תאריך קריאה קודמת:

שם דייר: גלידה באר שבע
 שם אתר: קבוצת הנגב חנויות

לקוח/ה נכבד/ה, אנו מתכבדים להגיש את חישוב צריכת החשמל לתקופה 01/01/20 - 31/01/20:

גלידה באר שבע - 5 - 15114138 (3x40)

סוג תעריף	סוג צריכה	קריאה קודמת	קריאה נוכחית	סה"כ צריכה בקוט"ש	מחיר לקוט"ש בא"ג	סה"כ לתשלום
פרטי חשבון עבור תאריכים:						
777	פסגה	01/01/20	31/01/20	528.90	93.10	492.41 ₪
778	גבע	19,017.20	19,136.05	118.85	56.22	66.82 ₪
779	שפל	52,291.10	53,654.85	1,363.75	34.70	473.22 ₪

סה"כ לדייר:

פסגה	גבע	שפל	סה"כ	שיא ביקוש
528.90	118.85	1,363.75	2,011.50	8.73
492.41 ₪	66.82 ₪	473.22 ₪	1,032.44 ₪	

סה"כ צריכה
 סה"כ לתשלום

200.95 ₪	תשלום קבוע	
4.43 ₪	תשלום עבור גודל חיבור בKVA (3x40)	
1,237.82 ₪	סה"כ לתשלום	לא כולל מע"מ

התפלגות חיוב בש"ח לפי תעו"ז

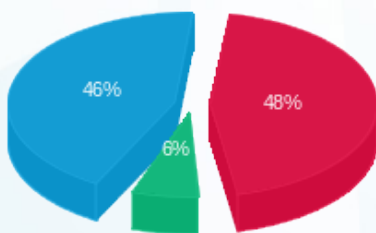

■ פסגה (₪ 492.41)
 ■ גבע (₪ 66.82)
 ■ שפל (₪ 473.22)

הסטוריית צריכה בקוט"ש

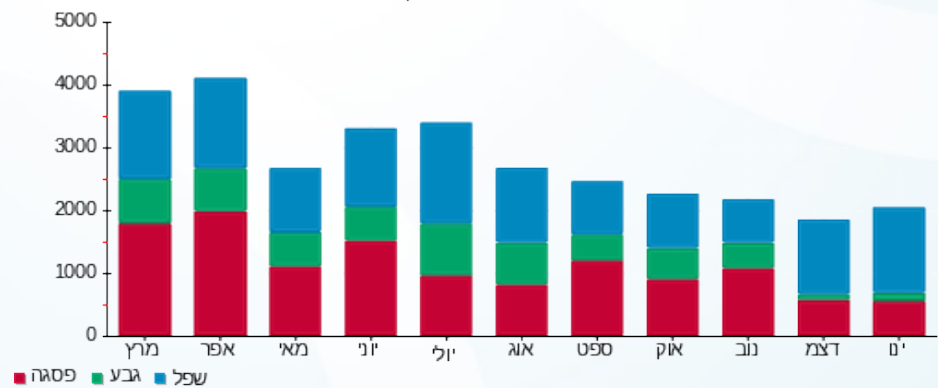



19/02/20 תאריך הפקדה:
 31/01/20 תאריך קריאה נוכחית:
 01/01/20 תאריך קריאה קודמת:

שם דייר: גנטלמן
 שם אתר: קבוצת הנגב חנויות

לקוח/ה נכבד/ה, אנו מתכבדים להגיש את חישוב צריכת החשמל לתקופה 01/01/20 - 31/01/20:

גנטלמן - 1 - 14014367 (3x25)

סוג תעריף	סוג צריכה	קריאה קודמת	קריאה נוכחית	סה"כ צריכה בקוט"ש	מחיר לקוט"ש בא"ג	סה"כ לתשלום
פרטי חשבון עבור תאריכים:						
777	פסגה	01/01/20	31/01/20	877.07	93.10	816.55 ₪
778	גבע	29,162.23	29,990.70	828.47	56.22	465.77 ₪
779	שפל	45,716.03	45,742.20	26.17	34.70	9.08 ₪

סה"כ לדיר:

פסגה	גבע	שפל	סה"כ	שיא ביקוש
877.07	828.47	26.17	1,731.71	
816.55 ₪	465.77 ₪	9.08 ₪	1,291.40 ₪	

סה"כ צריכה
 סה"כ לתשלום

200.95 ₪	תשלום קבוע	
2.77 ₪	תשלום עבור גודל חיבור בKVA (3x25)	
1,495.12 ₪	סה"כ לתשלום	לא כולל מע"מ

התפלגות חיוב בש"ח לפי תע"ז

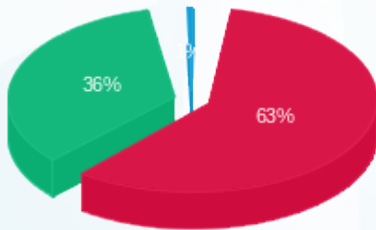

פסגה (816.55 ₪) 63%
 גבע (465.77 ₪) 36%
 שפל (9.08 ₪) 1%

הסטוריית צריכה בקוט"ש

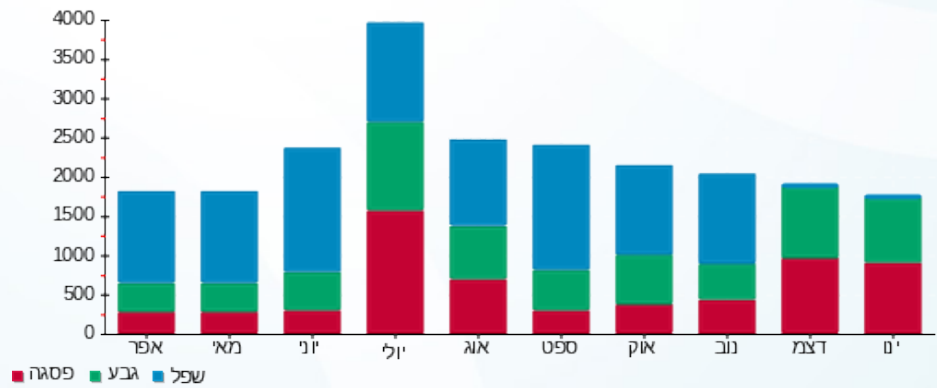

19/02/20 תאריך הפקה:
 31/01/20 תאריך קריאה נוכחית:
 01/01/20 תאריך קריאה קודמת:

שם דייר: גראס
 שם אתר: קבוצת הנגב חנויות

לקוח/ה נכבד/ה, אנו מתכבדים להגיש את חישוב צריכת החשמל לתקופה 01/01/20 - 31/01/20:

גראס - 1 - 13127872 (3x32)

סוג תעריף	סוג צריכה	קריאה קודמת	קריאה נוכחית	סה"כ צריכה בקוט"ש	מחיר לקוט"ש בא"ג	סה"כ לתשלום
פרטי חשבון עבור תאריכים:						
777	פסגה	01/01/20	31/01/20	563.02	93.10	524.17 ₪
778	גבע	11,693.66	12,263.40	569.74	56.22	320.31 ₪
779	שפל	17,656.27	17,681.90	25.63	34.70	8.89 ₪

סה"כ לדייר:

פסגה	גבע	שפל	סה"כ	שיא ביקוש
563.02	569.74	25.63	1,158.39	
524.17 ₪	320.31 ₪	8.89 ₪	853.37 ₪	

סה"כ צריכה
 סה"כ לתשלום

200.95 ₪	תשלום קבוע	
3.54 ₪	תשלום עבור גודל חיבור בKVA (3x32)	
1,057.87 ₪	סה"כ לתשלום	לא כולל מע"מ

התפלגות חיוב בש"ח לפי תע"ז

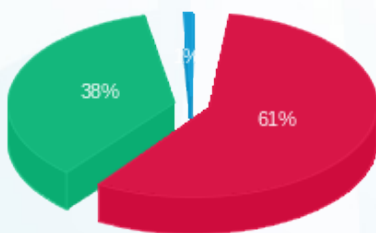

פסגה (524.17 ₪) - 61%
 גבע (320.31 ₪) - 38%
 שפל (8.89 ₪) - 1%

הסטוריית צריכה בקוט"ש

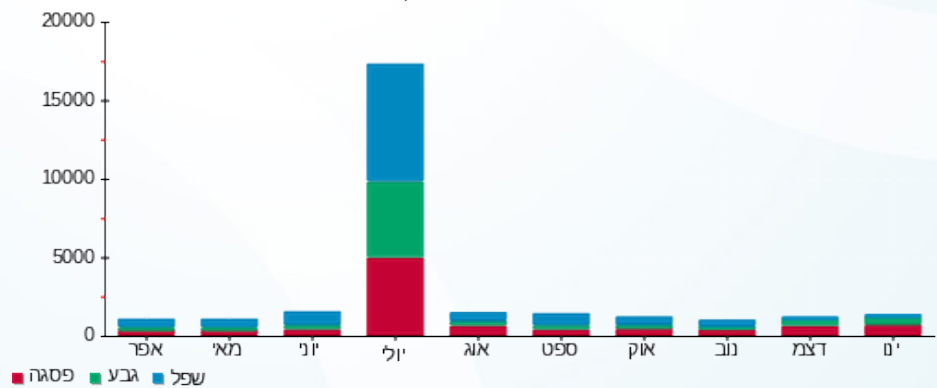



19/02/20

תאריך הפקדה:

31/01/20

תאריך קריאה נוכחית:

01/01/20

תאריך קריאה קודמת:

שם דייר: גרג
שם אתר: קבוצת הנגב חנויות

לקוח/ה נכבד/ה, אנו מתכבדים להגיש את חישוב צריכת החשמל לתקופה 01/01/20 - 31/01/20:

גרג - 1 - 15091176 (3x125)

סוג תעריף	סוג צריכה	קריאה קודמת	קריאה נוכחית	סה"כ צריכה בקוט"ש	מחיר לקוט"ש בא"ג	סה"כ לתשלום
פרטי חשבון עבור תאריכים:						
777	פסגה	01/01/20	31/01/20	944.10	93.10	878.96 ₪
778	גבע	73,630.80	73,778.30	147.50	56.22	82.92 ₪
779	שפל	137,953.80	140,054.80	2,101.00	34.70	729.05 ₪

מונה כבוי

הערה	סה"כ צריכה	מחיר עבור קוט"ש אחד ב	סה"כ לתשלום
מונה כבוי	6,385.20	0.53	3,381.86 ₪

סה"כ לדייר:

פסגה	גבע	שפל	סה"כ	שיא ביקוש
944.10	147.50	2,101.00	3,192.60	29.56
₪ 878.96	₪ 82.92	₪ 729.05	₪ 1,690.93	

סה"כ צריכה

סה"כ לתשלום

200.95 ₪	תשלום קבוע	
13.84 ₪	תשלום עבור גודל חיבור ב KVA (3x125)	
5,287.58 ₪	סה"כ לתשלום	לא כולל מע"מ

התפלגות חיוב בש"ח לפי תע"ז

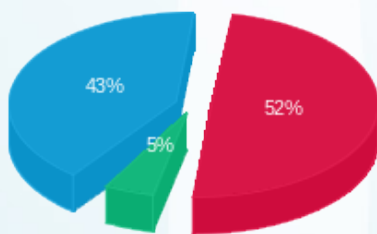

פסגה (878.96 ₪) 52%
גבע (82.92 ₪) 5%
שפל (729.05 ₪) 43%

הסטוריית צריכה בקוט"ש

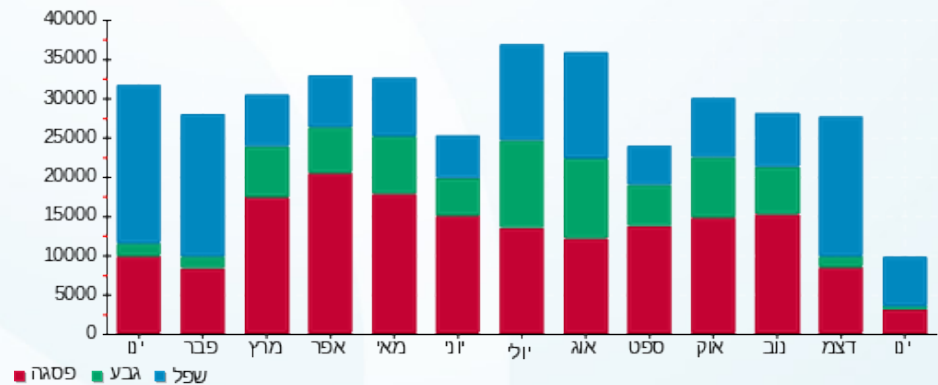



19/02/20 תאריך הפקה:
 31/01/20 תאריך קריאה נוכחית:
 01/01/20 תאריך קריאה קודמת:

שם דייר: דואר חבילות
 שם אתר: קבוצת הנגב חנויות

לקוח/ה נכבד/ה, אנו מתכבדים להגיש את חישוב צריכת החשמל לתקופה 01/01/20 - 31/01/20:

דואר חבילות - 10 - 14118692(0x0)

סה"כ לתשלום	מחיר לקוט"ש בא"ג	סה"כ צריכה בקוט"ש	קריאה נוכחית	קריאה קודמת	סוג צריכה	סוג תעריף
			31/01/20	01/01/20		פרטי חשבון עבור תאריכים:
₪ 3.65	93.10	3.92	109.80	105.88	פסגה	777
₪ 1.19	56.22	2.12	63.62	61.50	גבע	778
₪ 5.35	34.70	15.42	211.76	196.34	שפל	779

סה"כ לדייר:

שיא ביקוש	סה"כ	שפל	גבע	פסגה
0.03	21.46	15.42	2.12	3.92
	₪ 10.19	₪ 5.35	₪ 1.19	₪ 3.65

סה"כ צריכה
 סה"כ לתשלום

₪ 0.00	תשלום קבוע	
₪ 0.00	תשלום עבור גודל חיבור בKVA (0x0)	
₪ 10.19	סה"כ לתשלום	לא כולל מע"מ

התפלגות חיוב בש"ח לפי תע"ז

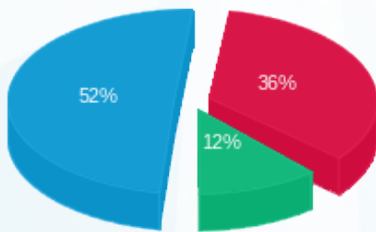

פסגה (₪ 3.65) 52%
 גבע (₪ 1.19) 12%
 שפל (₪ 5.35) 36%

הסטוריית צריכה בקוט"ש

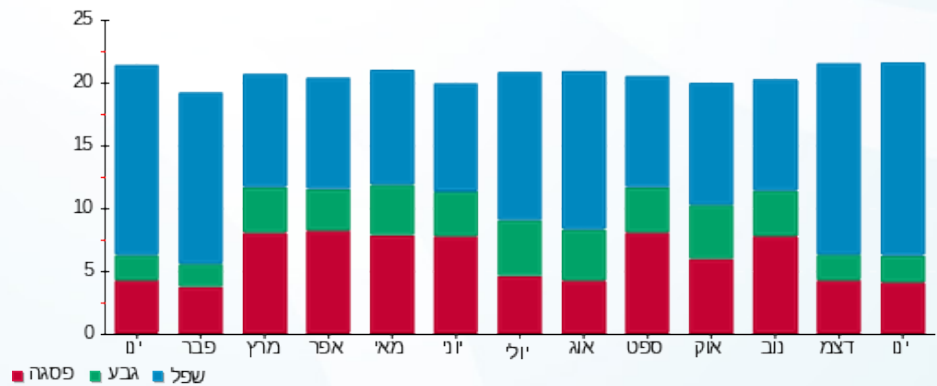



19/02/20 תאריך הפקדה:
 31/01/20 תאריך קריאה נוכחית:
 01/01/20 תאריך קריאה קודמת:

שם דייר: דוכן דינמיקה
 שם אתר: קבוצת הנגב חנויות

לקוח/ה נכבד/ה, אנו מתכבדים להגיש את חישוב צריכת החשמל לתקופה 01/01/20 - 31/01/20:

דוכן דינמיקה - 1 - 00024586 (1x16)

סוג תעריף	סוג צריכה	קריאה קודמת	קריאה נוכחית	סה"כ צריכה בקוט"ש	מחיר לקוט"ש בא"ג	סה"כ לתשלום
פרטי חשבון עבור תאריכים:						
777	פסגה	01/01/20	31/01/20	102.49	93.10	95.42 ₪
778	גבע	17,717.27	17,767.14	49.88	56.22	28.04 ₪
779	שפל	19,651.24	20,026.99	375.75	34.70	130.39 ₪

סה"כ לדייר:

פסגה	גבע	שפל	סה"כ	שיא ביקוש
102.49	49.88	375.75	528.12	0.80
95.42 ₪	28.04 ₪	130.39 ₪	253.85 ₪	

סה"כ צריכה
 סה"כ לתשלום

200.95 ₪	תשלום קבוע	
0.59 ₪	תשלום עבור גודל חיבור בKVA (1x16)	
455.39 ₪	סה"כ לתשלום	לא כולל מע"מ

התפלגות חיוב בש"ח לפי תעו"ז

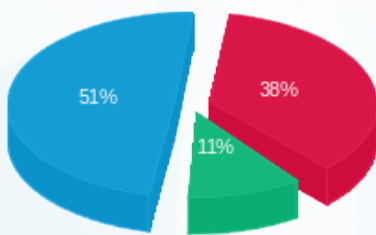

■ פסגה (95.42 ₪)
 ■ גבע (28.04 ₪)
 ■ שפל (130.39 ₪)

הסטוריית צריכה בקוט"ש

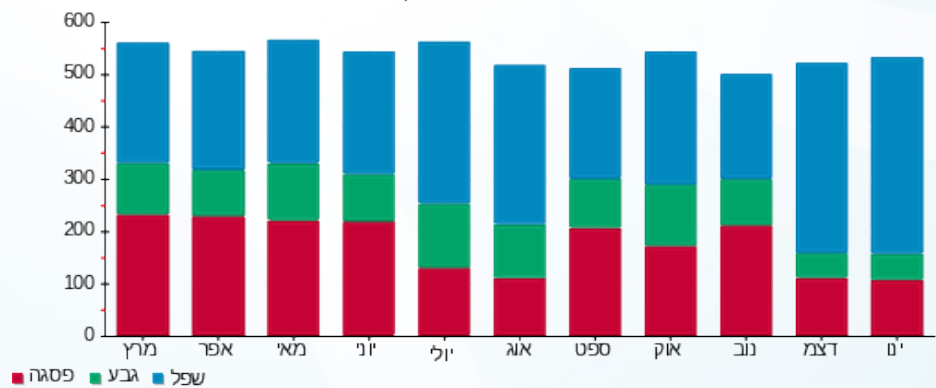

■ פסגה ■ גבע ■ שפל





19/02/20 תאריך הפקה:
 31/01/20 תאריך קריאה נוכחית:
 01/01/20 תאריך קריאה קודמת:

שם דייר: דוכן בסט מובייל
 שם אתר: קבוצת הנגב חנויות

לקוח/ה נכבד/ה, אנו מתכבדים להגיש את חישוב צריכת החשמל לתקופה 01/01/20 - 31/01/20:

דוכן בסט מובייל - 1 - 00024580 (1x16)

סוג תעריף	סוג צריכה	קריאה קודמת	קריאה נוכחית	סה"כ צריכה בקוט"ש	מחיר לקוט"ש בא"ג	סה"כ לתשלום
פרטי חשבון עבור תאריכים:						
777	פסגה	01/01/20	31/01/20	75.82	93.10	70.59 ₪
778	גבע	9,341.14	9,352.28	11.14	56.22	6.26 ₪
779	שפל	13,033.22	13,177.99	144.77	34.70	50.23 ₪

סה"כ לדייר:

פסגה	גבע	שפל	סה"כ	שיא ביקוש
75.82	11.14	144.77	231.72	0.75
₪ 70.59	₪ 6.26	₪ 50.23	₪ 127.08	

סה"כ צריכה
 סה"כ לתשלום

200.95 ₪	תשלום קבוע	
0.59 ₪	תשלום עבור גודל חיבור בKVA (1x16)	
328.62 ₪	סה"כ לתשלום	לא כולל מע"מ

התפלגות חיוב בש"ח לפי תעו"ז

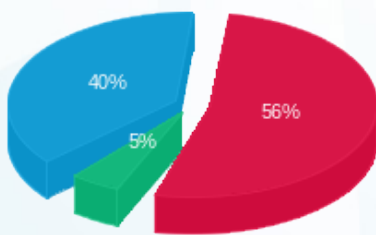

■ פסגה (₪ 70.59)
 ■ גבע (₪ 6.26)
 ■ שפל (₪ 50.23)

הסטוריית צריכה בקוט"ש

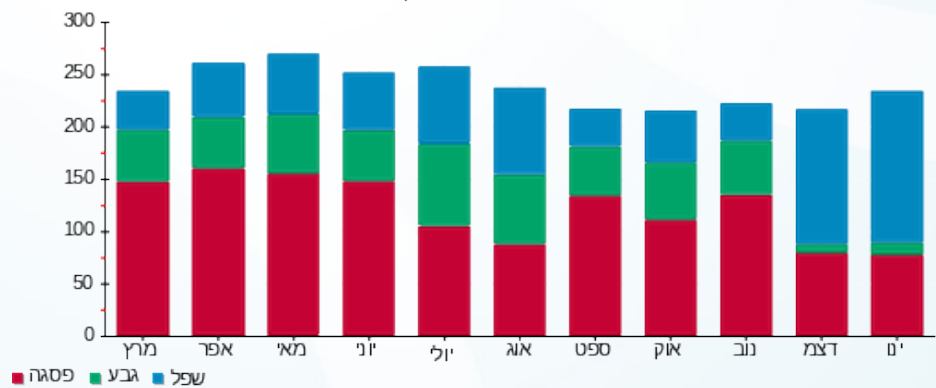

■ פסגה ■ גבע ■ שפל





19/02/20 תאריך הפקה:
 31/01/20 תאריך קריאה נוכחית:
 01/01/20 תאריך קריאה קודמת:

שם דייר: דוכן הוט מובייל
 שם אתר: קבוצת הנגב חנויות

לקוח/ה נכבד/ה, אנו מתכבדים להגיש את חישוב צריכת החשמל לתקופה 01/01/20 - 31/01/20:

דוכן הוט מובייל - 12 - 14118692(3x16)

סוג תעריף	סוג צריכה	קריאה קודמת	קריאה נוכחית	סה"כ צריכה בקוט"ש	מחיר לקוט"ש בא"ג	סה"כ לתשלום
פרטי חשבון עבור תאריכים:						
777	פסגה	01/01/20	31/01/20	35.25	93.10	32.82 ₪
778	גבע	462.00	463.70	1.70	56.22	0.96 ₪
779	שפל	726.35	776.60	50.25	34.70	17.44 ₪

סה"כ לדייר:

פסגה	גבע	שפל	סה"כ	שיא ביקוש
35.25	1.70	50.25	87.20	0.37
32.82 ₪	0.96 ₪	17.44 ₪	51.21 ₪	

סה"כ צריכה
 סה"כ לתשלום

200.95 ₪	תשלום קבוע	
1.77 ₪	תשלום עבור גודל חיבור בKVA (3x16)	
253.93 ₪	סה"כ לתשלום	לא כולל מע"מ

התפלגות חיוב בש"ח לפי תעו"ז

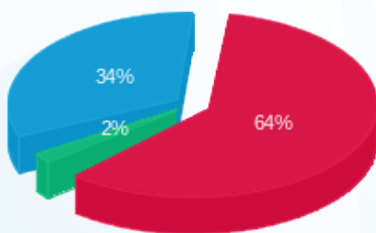

פסגה (32.82 ₪)
 גבע (0.96 ₪)
 שפל (17.44 ₪)

הסטוריית צריכה בקוט"ש

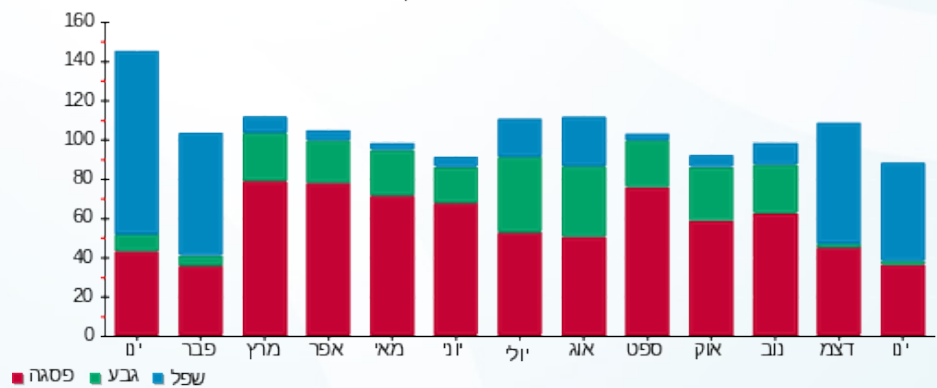

19/02/20 תאריך הפקה:
 31/01/20 תאריך קריאה נוכחית:
 01/01/20 תאריך קריאה קודמת:

שם דייר: דוכן חשמל הקניון
 שם אתר: קבוצת הנגב חנויות

לקוח/ה נכבד/ה, אנו מתכבדים להגיש את חישוב צריכת החשמל לתקופה 01/01/20 - 31/01/20:

דוכן חשמל הקניון - 3 - 00024590 (3x25)

סוג תעריף	סוג צריכה	קריאה קודמת	קריאה נוכחית	סה"כ צריכה בקוט"ש	מחיר לקוט"ש בא"ג	סה"כ לתשלום
פרטי חשבון עבור תאריכים:						
777	פסגה	01/01/20	31/01/20	80.21	93.10	74.67 ₪
778	גבע	2,174.46	2,179.54	5.07	56.22	2.85 ₪
779	שפל	1,825.23	1,949.30	124.08	34.70	43.05 ₪

סה"כ לדייר:

פסגה	גבע	שפל	סה"כ	שיא ביקוש
80.21	5.07	124.08	209.36	1.41
74.67 ₪	2.85 ₪	43.05 ₪	120.58 ₪	

סה"כ צריכה
 סה"כ לתשלום

200.95 ₪	תשלום קבוע	
2.77 ₪	תשלום עבור גודל חיבור בKVA (3x25)	
324.30 ₪	סה"כ לתשלום	לא כולל מע"מ

התפלגות חיוב בש"ח לפי תע"ז

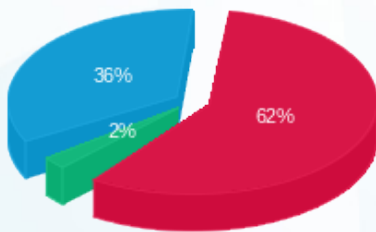

פסגה (74.67 ₪) 62%
 גבע (2.85 ₪) 2%
 שפל (43.05 ₪) 36%

הסטוריית צריכה בקוט"ש

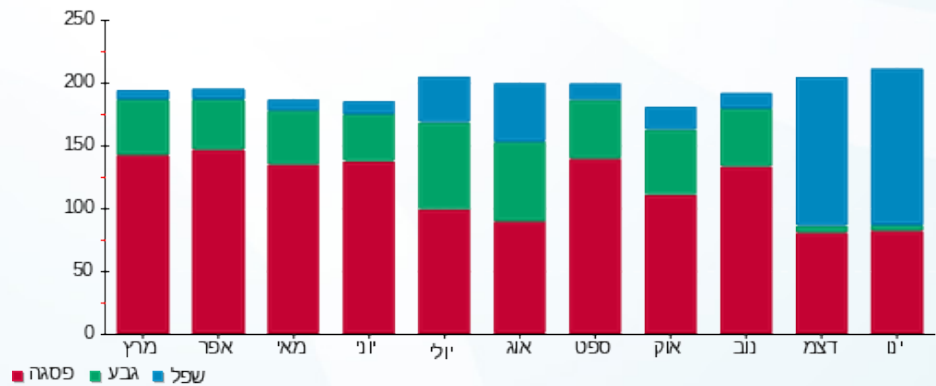



19/02/20 תאריך הפקה:
 31/01/20 תאריך קריאה נוכחית:
 01/01/20 תאריך קריאה קודמת:

שם דייר: דוכן טאצ
 שם אתר: קבוצת הנגב חנויות

לקוח/ה נכבד/ה, אנו מתכבדים להגיש את חישוב צריכת החשמל לתקופה 01/01/20 - 31/01/20:

דוכן טאצ - 1 - 00009665 (3x25)

סוג תעריף	סוג צריכה	קריאה קודמת	קריאה נוכחית	סה"כ צריכה בקוט"ש	מחיר לקוט"ש בא"ג	סה"כ לתשלום
פרטי חשבון עבור תאריכים:						
777	פסגה	01/01/20	31/01/20	55.20	93.10	51.39 ₪
778	גבע	3,934.22	3,939.22	5.01	56.22	2.81 ₪
779	שפל	4,745.63	4,840.72	95.08	34.70	32.99 ₪

סה"כ לדייר:

פסגה	גבע	שפל	סה"כ	שיא ביקוש
55.20	5.01	95.08	155.29	0.74
₪ 51.39	₪ 2.81	₪ 32.99	₪ 87.20	

סה"כ צריכה
 סה"כ לתשלום

200.95 ₪	תשלום קבוע	
2.77 ₪	תשלום עבור גודל חיבור בKVA (3x25)	
290.92 ₪	סה"כ לתשלום	לא כולל מע"מ

התפלגות חיוב בש"ח לפי תעו"ז

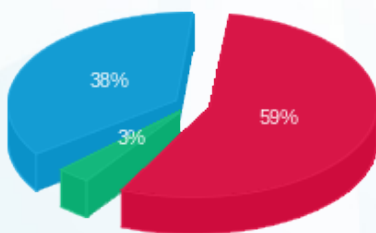

פסגה (₪ 51.39) 59%
 גבע (₪ 2.81) 38%
 שפל (₪ 32.99) 3%

הסטוריית צריכה בקוט"ש

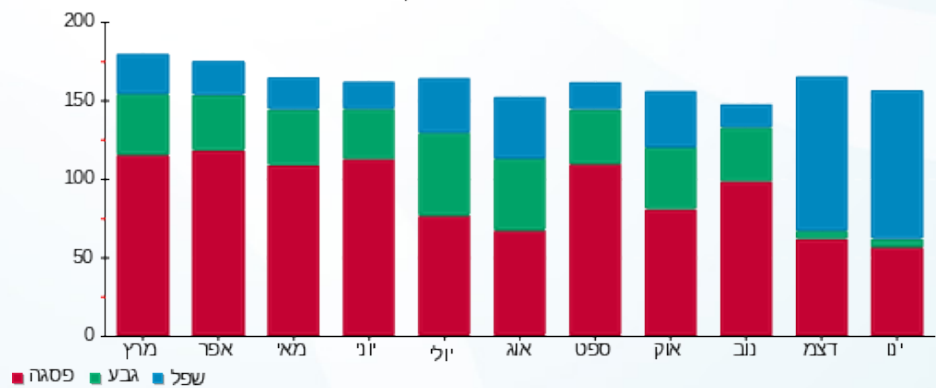

19/02/20 תאריך הפקה:
 31/01/20 תאריך קריאה נוכחית:
 01/01/20 תאריך קריאה קודמת:

שם דייר: דוכן טוטו
 שם אתר: קבוצת הנגב חנויות

לקוח/ה נכבד/ה, אנו מתכבדים להגיש את חישוב צריכת החשמל לתקופה 01/01/20 - 31/01/20:

דוכן טוטו - 1 - 00024629(3x25)

סוג תעריף	סוג צריכה	קריאה קודמת	קריאה נוכחית	סה"כ צריכה בקוט"ש	מחיר לקוט"ש בא"ג	סה"כ לתשלום
פרטי חשבון עבור תאריכים:						
777	פסגה	01/01/20	31/01/20	48.86	93.10	45.49 ₪
778	גבע	16,639.68	16,647.21	7.53	56.22	4.23 ₪
779	שפל	16,027.69	16,125.54	97.85	34.70	33.95 ₪

סה"כ לדייר:

פסגה	גבע	שפל	סה"כ	שיא ביקוש
48.86	7.53	97.85	154.23	0.64
45.49 ₪	4.23 ₪	33.95 ₪	83.67 ₪	

סה"כ צריכה
 סה"כ לתשלום

200.95 ₪	תשלום קבוע	
2.77 ₪	תשלום עבור גודל חיבור בKVA (3x25)	
287.39 ₪	סה"כ לתשלום	לא כולל מע"מ

התפלגות חיוב בש"ח לפי תע"ז

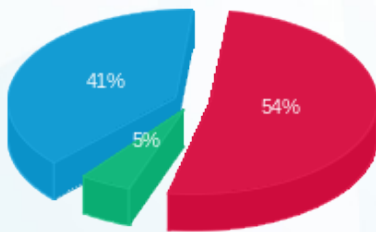

פסגה (45.49 ₪) 54%
 גבע (4.23 ₪) 41%
 שפל (33.95 ₪) 5%

הסטוריית צריכה בקוט"ש

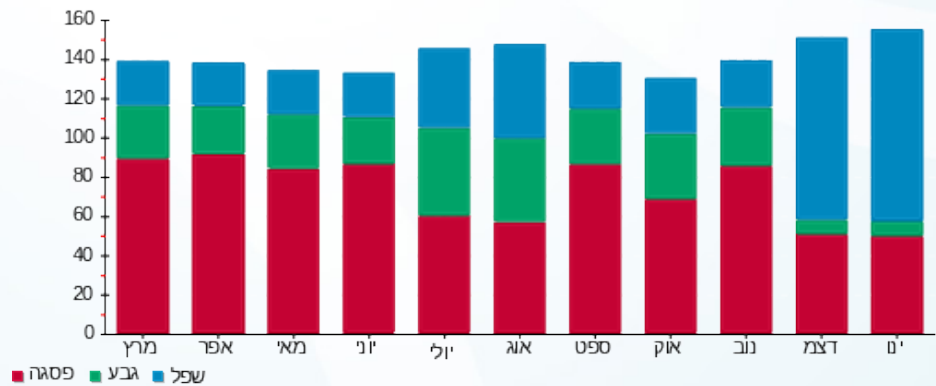



19/02/20 תאריך הפקדה:
 31/01/20 תאריך קריאה נוכחית:
 01/01/20 תאריך קריאה קודמת:

שם דייר: דוכן מגנוליה
 שם אתר: קבוצת הנגב חנויות

לקוח/ה נכבד/ה, אנו מתכבדים להגיש את חישוב צריכת החשמל לתקופה 01/01/20 - 31/01/20:

דוכן מגנוליה - 2 - 00009665 (1x16)

סוג תעריף	סוג צריכה	קריאה קודמת	קריאה נוכחית	סה"כ צריכה בקוט"ש	מחיר לקוט"ש בא"ג	סה"כ לתשלום
פרטי חשבון עבור תאריכים:						
777	פסגה	01/01/20	31/01/20	142.12	93.10	132.32 ₪
778	גבע	23,134.51	23,207.49	72.98	56.22	41.03 ₪
779	שפל	22,293.92	22,833.97	540.05	34.70	187.40 ₪

סה"כ לדייר:

פסגה	גבע	שפל	סה"כ	שיא ביקוש
142.12	72.98	540.05	755.15	1.33
132.32 ₪	41.03 ₪	187.40 ₪	360.74 ₪	

סה"כ צריכה
 סה"כ לתשלום

36.10 ₪	תשלום קבוע	
0.59 ₪	תשלום עבור גודל חיבור בKVA (1x16)	
397.43 ₪	סה"כ לתשלום	לא כולל מע"מ

התפלגות חיוב בש"ח לפי תעו"ז

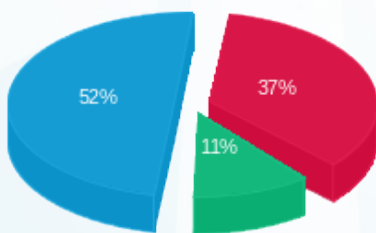

- פסגה (132.32 ₪) 52%
- גבע (41.03 ₪) 11%
- שפל (187.40 ₪) 37%

הסטוריית צריכה בקוט"ש

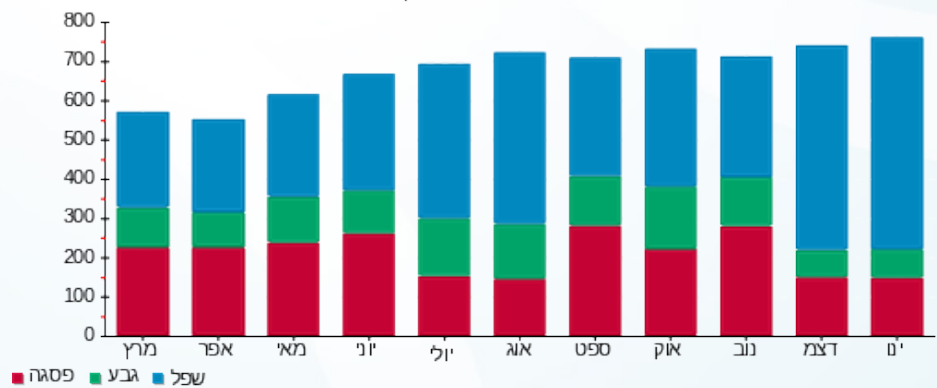



19/02/20 תאריך הפקדה:
 31/01/20 תאריך קריאה נוכחית:
 01/01/20 תאריך קריאה קודמת:

שם דייר: דוכן מגנוליה 1
 שם אתר: קבוצת הנגב חנויות

לקוח/ה נכבד/ה, אנו מתכבדים להגיש את חישוב צריכת החשמל לתקופה 01/01/20 - 31/01/20:

דוכן מגנוליה 1 - 4 - 00024586 (1x16)

סוג תעריף	סוג צריכה	קריאה קודמת	קריאה נוכחית	סה"כ צריכה בקוט"ש	מחיר לקוט"ש בא"ג	סה"כ לתשלום
פרטי חשבון עבור תאריכים:						
777	פסגה	01/01/20	31/01/20	236.48	93.10	220.16 ₪
778	גבע	38,822.07	38,944.04	121.97	56.22	68.57 ₪
779	שפל	60,973.48	61,867.15	893.68	34.70	310.11 ₪

סה"כ לדייר:

פסגה	גבע	שפל	סה"כ	שיא ביקוש
236.48	121.97	893.68	1,252.12	1.82
220.16 ₪	68.57 ₪	310.11 ₪	598.84 ₪	

סה"כ צריכה
 סה"כ לתשלום

200.95 ₪	תשלום קבוע	
0.59 ₪	תשלום עבור גודל חיבור בKVA (1x16)	
800.38 ₪	סה"כ לתשלום	לא כולל מע"מ

התפלגות חיוב בש"ח לפי תעו"ז

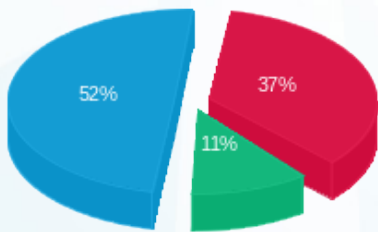

■ פסגה (220.16 ₪)
 ■ גבע (68.57 ₪)
 ■ שפל (310.11 ₪)

הסטוריית צריכה בקוט"ש

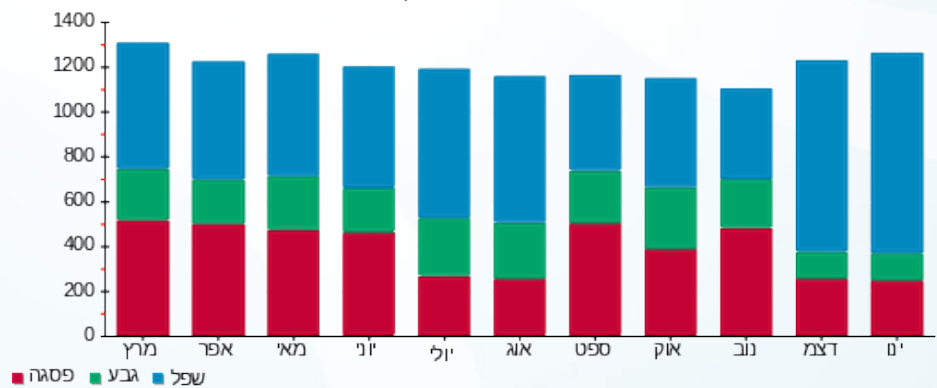

■ פסגה ■ גבע ■ שפל





19/02/20 תאריך הפקה:
 31/01/20 תאריך קריאה נוכחית:
 01/01/20 תאריך קריאה קודמת:

שם דייר: דוכן מובי סלולר
 שם אתר: קבוצת הנגב חנויות

לקוח/ה נכבד/ה, אנו מתכבדים להגיש את חישוב צריכת החשמל לתקופה 01/01/20 - 31/01/20:

דוכן מובי סלולר - 4 - 00024629 (0x0)

סה"כ לתשלום	מחיר לקוט"ש בא"ג	סה"כ צריכה בקוט"ש	קריאה נוכחית	קריאה קודמת	סוג צריכה	סוג תעריף
			31/01/20	01/01/20		פרטי חשבון עבור תאריכים:
29.31 ₪	93.10	31.48	751.14	719.66	פסגה	777
2.62 ₪	56.22	4.67	290.08	285.42	גבע	778
22.12 ₪	34.70	63.73	705.78	642.05	שפל	779

סה"כ לדייר:

שיא ביקוש	סה"כ	שפל	גבע	פסגה
0.96	99.88	63.73	4.67	31.48
	54.05 ₪	22.12 ₪	2.62 ₪	29.31 ₪

סה"כ צריכה
 סה"כ לתשלום

200.95 ₪	תשלום קבוע	
0.00 ₪	תשלום עבור גודל חיבור בKVA (0x0)	
255.00 ₪	סה"כ לתשלום	לא כולל מע"מ

התפלגות חיוב בש"ח לפי תעו"ז

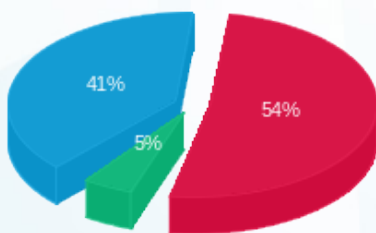

■ פסגה (29.31 ₪)
 ■ גבע (2.62 ₪)
 ■ שפל (22.12 ₪)

הסטוריית צריכה בקוט"ש

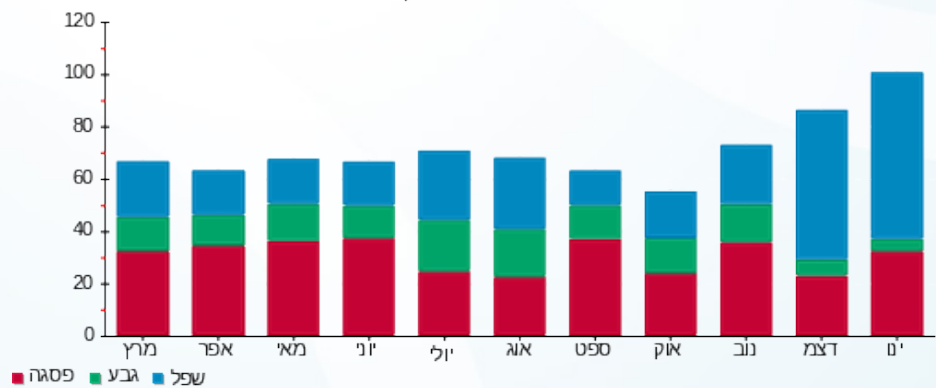

■ פסגה ■ גבע ■ שפל





19/02/20 תאריך הפקה:
 31/01/20 תאריך קריאה נוכחית:
 01/01/20 תאריך קריאה קודמת:

שם דייר: דוכן מיילים קינוחים
 שם אתר: קבוצת הנגב חנויות

לקוח/ה נכבד/ה, אנו מתכבדים להגיש את חישוב צריכת החשמל לתקופה 01/01/20 - 31/01/20:

דוכן מיילים קינוחים - 8 - 00024586 (1x16)

סוג תעריף	סוג צריכה	קריאה קודמת	קריאה נוכחית	סה"כ צריכה בקוט"ש	מחיר לקוט"ש בא"ג	סה"כ לתשלום
		01/01/20	31/01/20			
777	פסגה	128,625.17	128,762.13	136.96	93.10	127.51 ₪
778	גבע	78,927.50	78,964.20	36.70	56.22	20.63 ₪
779	שפל	80,355.01	80,773.29	418.28	34.70	145.14 ₪

סה"כ לדייר:

פסגה	גבע	שפל	סה"כ	שיא ביקוש
136.96	36.70	418.28	591.94	3.29
127.51 ₪	20.63 ₪	145.14 ₪	293.29 ₪	

סה"כ צריכה
 סה"כ לתשלום

200.95 ₪	תשלום קבוע	
0.59 ₪	תשלום עבור גודל חיבור בKVA (1x16)	
494.83 ₪	סה"כ לתשלום	לא כולל מע"מ

התפלגות חיוב בש"ח לפי תע"ז

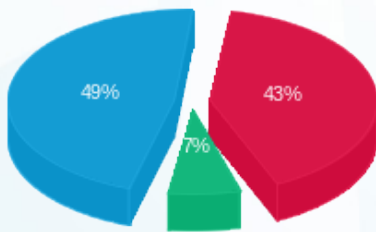

■ פסגה (127.51 ₪)
 ■ גבע (20.63 ₪)
 ■ שפל (145.14 ₪)

הסטוריית צריכה בקוט"ש

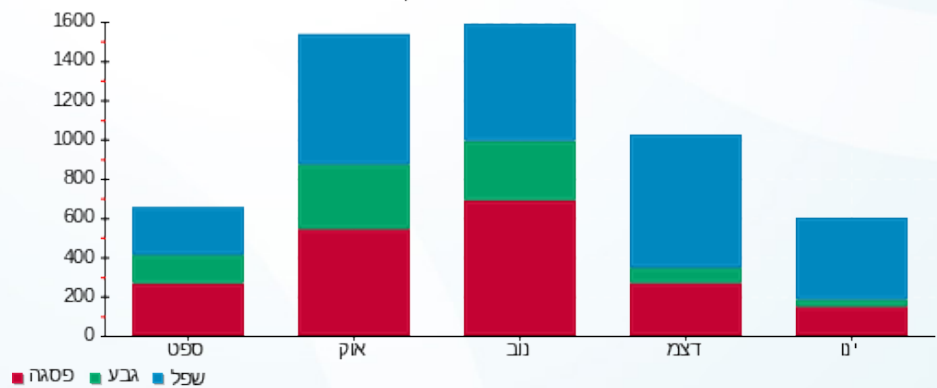



19/02/20 תאריך הפקדה:
 31/01/20 תאריך קריאה נוכחית:
 01/01/20 תאריך קריאה קודמת:

שם דייר: דוכן מיסטר קורן
 שם אתר: קבוצת הנגב חנויות

לקוח/ה נכבד/ה, אנו מתכבדים להגיש את חישוב צריכת החשמל לתקופה 01/01/20 - 31/01/20:

דוכן מיסטר קורן - 6 - 00024586 (3x40)

סוג תעריף	סוג צריכה	קריאה קודמת	קריאה נוכחית	סה"כ צריכה בקוט"ש	מחיר לקוט"ש בא"ג	סה"כ לתשלום
פרטי חשבון עבור תאריכים:						
777	פסגה	01/01/20	31/01/20	970.26	93.10	903.31 ₪
778	גבע	28,346.70	28,440.16	93.46	56.22	52.54 ₪
779	שפל	36,513.51	38,317.57	1,804.06	34.70	626.01 ₪

סה"כ לדייר:

פסגה	גבע	שפל	סה"כ	שיא ביקוש
970.26	93.46	1,804.06	2,867.79	11.48
903.31 ₪	52.54 ₪	626.01 ₪	1,581.87 ₪	

סה"כ צריכה
 סה"כ לתשלום

200.95 ₪	תשלום קבוע	
4.43 ₪	תשלום עבור גודל חיבור בKVA (3x40)	
1,787.25 ₪	סה"כ לתשלום	לא כולל מע"מ

התפלגות חיוב בש"ח לפי תע"ז

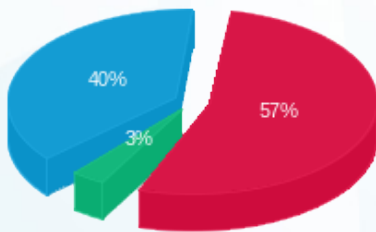

■ פסגה (903.31 ₪)
 ■ גבע (52.54 ₪)
 ■ שפל (626.01 ₪)

הסטוריית צריכה בקוט"ש





19/02/20 תאריך הפקה:
 31/01/20 תאריך קריאה נוכחית:
 01/01/20 תאריך קריאה קודמת:

שם דייר: דוכן מפעל הפיס
 שם אתר: קבוצת הנגב חנויות

לקוח/ה נכבד/ה, אנו מתכבדים להגיש את חישוב צריכת החשמל לתקופה 01/01/20 - 31/01/20:

דוכן מפעל הפיס - 3 - 00024586 (1x16)

סוג תעריף	סוג צריכה	קריאה קודמת	קריאה נוכחית	סה"כ צריכה בקוט"ש	מחיר לקוט"ש בא"ג	סה"כ לתשלום
פרטי חשבון עבור תאריכים:						
777	פסגה	01/01/20	31/01/20	83.14	93.10	77.41 ₪
778	גבע	19,405.24	19,436.57	31.33	56.22	17.61 ₪
779	שפל	29,279.50	29,535.13	255.63	34.70	88.70 ₪

סה"כ לדייר:

פסגה	גבע	שפל	סה"כ	שיא ביקוש
83.14	31.33	255.63	370.10	0.66
₪ 77.41	₪ 17.61	₪ 88.70	₪ 183.72	

סה"כ צריכה
 סה"כ לתשלום

200.95 ₪	תשלום קבוע	
0.59 ₪	תשלום עבור גודל חיבור בKVA (1x16)	
385.26 ₪	סה"כ לתשלום	לא כולל מע"מ

התפלגות חיוב בש"ח לפי תעו"ז

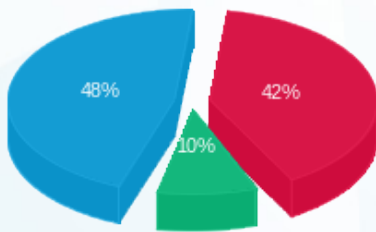

פסגה (₪ 77.41) 48%
 גבע (₪ 17.61) 10%
 שפל (₪ 88.70) 42%

הסטוריית צריכה בקוט"ש

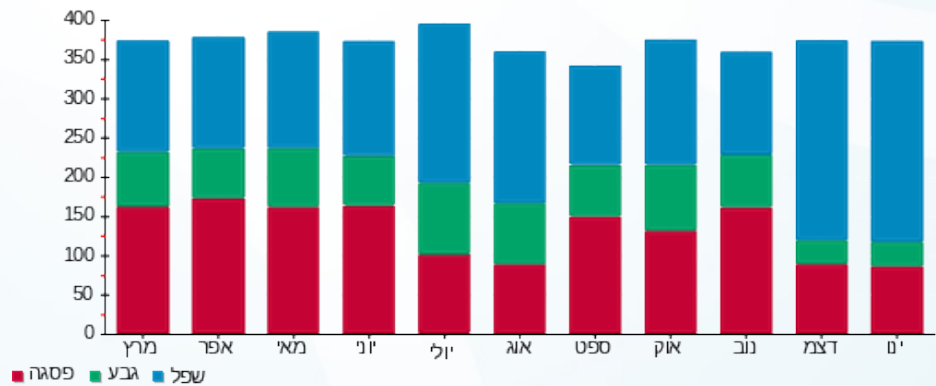



19/02/20 תאריך הפקה:
 31/01/20 תאריך קריאה נוכחית:
 01/01/20 תאריך קריאה קודמת:

שם דייר: דוכן משקפיים סאן
 שם אתר: קבוצת הנגב חנויות

לקוח/ה נכבד/ה, אנו מתכבדים להגיש את חישוב צריכת החשמל לתקופה 01/01/20 - 31/01/20:

דוכן משקפיים סאן - 1 - 14154665(3x40)

סוג תעריף	סוג צריכה	קריאה קודמת	קריאה נוכחית	סה"כ צריכה בקוט"ש	מחיר לקוט"ש בא"ג	סה"כ לתשלום
פרטי חשבון עבור תאריכים:						
777	פסגה	01/01/20	31/01/20	122.60	93.10	114.14 ₪
778	גבע	3,065.20	3,065.20	0.00	56.22	0.00 ₪
779	שפל	2,560.40	2,744.80	184.40	34.70	63.99 ₪

סה"כ לדייר:

פסגה	גבע	שפל	סה"כ	שיא ביקוש
122.60	0.00	184.40	307.00	1.23
114.14 ₪	0.00 ₪	63.99 ₪	178.13 ₪	

סה"כ צריכה
 סה"כ לתשלום

200.95 ₪	תשלום קבוע	
4.43 ₪	תשלום עבור גודל חיבור בKVA (3x40)	
383.51 ₪	סה"כ לתשלום	לא כולל מע"מ

התפלגות חיוב בש"ח לפי תעו"ז

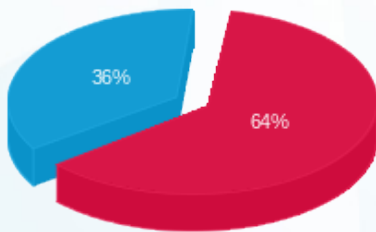

פסגה (114.14 ₪) 64%
 גבע (0.00 ₪) 0%
 שפל (63.99 ₪) 36%

הסטוריית צריכה בקוט"ש

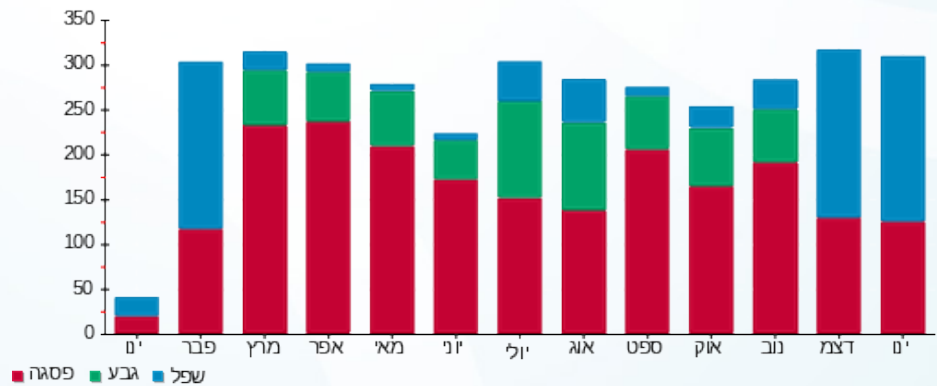



19/02/20 תאריך הפקדה:
 31/01/20 תאריך קריאה נוכחית:
 01/01/20 תאריך קריאה קודמת:

שם דייר: דוכן סחוט
 שם אתר: קבוצת הנגב חנויות

לקוח/ה נכבד/ה, אנו מתכבדים להגיש את חישוב צריכת החשמל לתקופה 01/01/20 - 31/01/20:

דוכן סחוט - 2 - (3x32)00024580

סוג תעריף	סוג צריכה	קריאה קודמת	קריאה נוכחית	סה"כ צריכה בקוט"ש	מחיר לקוט"ש בא"ג	סה"כ לתשלום
פרטי חשבון עבור תאריכים:						
777	פסגה	01/01/20	31/01/20	309.53	93.10	288.18 ₪
778	גבע	12,568.61	12,679.85	111.24	56.22	62.54 ₪
779	שפל	27,173.32	28,093.98	920.66	34.70	319.47 ₪

סה"כ לדיר:

פסגה	גבע	שפל	סה"כ	שיא ביקוש
309.53	111.24	920.66	1,341.43	3.27
288.18 ₪	62.54 ₪	319.47 ₪	670.18 ₪	

סה"כ צריכה
 סה"כ לתשלום

200.95 ₪	תשלום קבוע	
3.54 ₪	תשלום עבור גודל חיבור בKVA (3x32)	
874.68 ₪	סה"כ לתשלום	לא כולל מע"מ

התפלגות חיוב בש"ח לפי תעו"ז

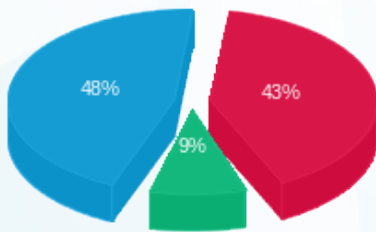

■ פסגה (288.18 ₪)
 ■ גבע (62.54 ₪)
 ■ שפל (319.47 ₪)

הסטוריית צריכה בקוט"ש

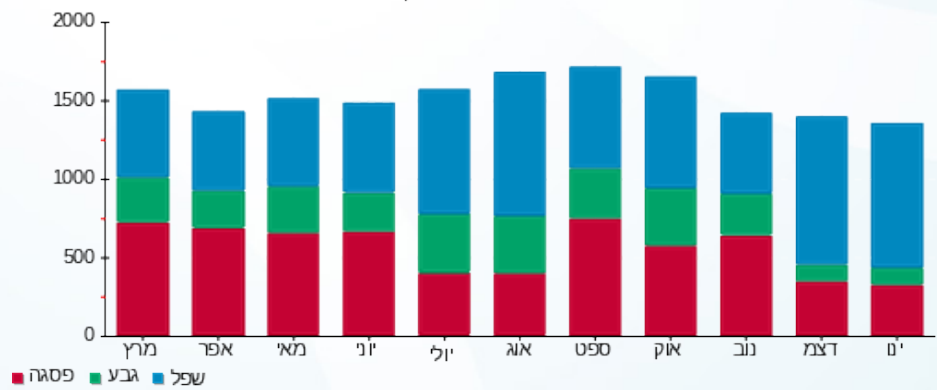

■ פסגה ■ גבע ■ שפל





19/02/20 תאריך הפקה:
 31/01/20 תאריך קריאה נוכחית:
 01/01/20 תאריך קריאה קודמת:

שם דייר: דוכן פלאפון
 שם אתר: קבוצת הנגב חנויות

לקוח/ה נכבד/ה, אנו מתכבדים להגיש את חישוב צריכת החשמל לתקופה 01/01/20 - 31/01/20:

דוכן פלאפל - 7 - 00024586 (1x16)

סוג תעריף	סוג צריכה	קריאה קודמת	קריאה נוכחית	סה"כ צריכה בקוט"ש	מחיר לקוט"ש בא"ג	סה"כ לתשלום
פרטי חשבון עבור תאריכים:						
777	פסגה	01/01/20	31/01/20	152.24	93.10	141.74 ₪
778	גבע	5,641.94	5,688.53	46.60	56.22	26.20 ₪
779	שפל	5,490.29	5,928.94	438.64	34.70	152.21 ₪

סה"כ לדייר:

פסגה	גבע	שפל	סה"כ	שיא ביקוש
152.24	46.60	438.64	637.48	1.74
141.74 ₪	26.20 ₪	152.21 ₪	320.14 ₪	

סה"כ צריכה
 סה"כ לתשלום

200.95 ₪	תשלום קבוע	
0.59 ₪	תשלום עבור גודל חיבור בKVA (1x16)	
521.68 ₪	סה"כ לתשלום	לא כולל מע"מ

התפלגות חיוב בש"ח לפי תעו"ז

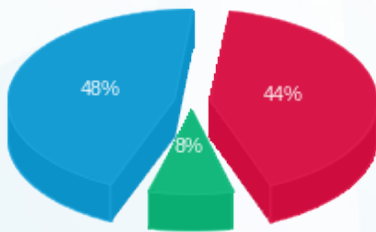

■ פסגה (141.74 ₪)
 ■ גבע (26.20 ₪)
 ■ שפל (152.21 ₪)

הסטוריית צריכה בקוט"ש

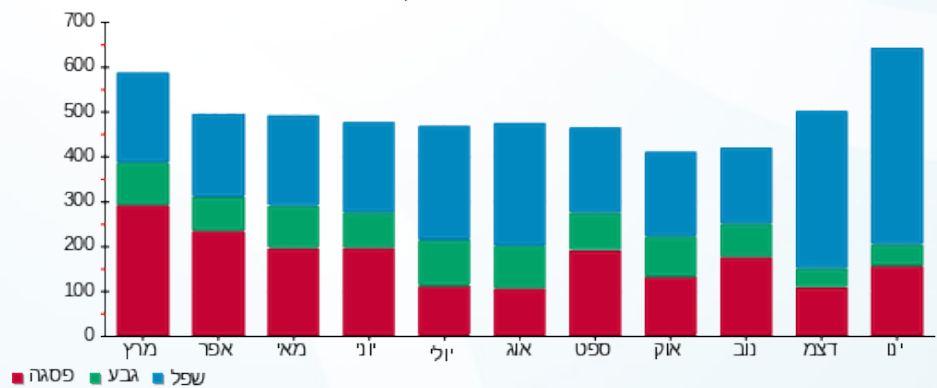

■ פסגה ■ גבע ■ שפל





19/02/20 תאריך הפקה:
 31/01/20 תאריך קריאה נוכחית:
 01/01/20 תאריך קריאה קודמת:

שם דייר: דוכן פרש תכשיטים
 שם אתר: קבוצת הנגב חנויות

לקוח/ה נכבד/ה, אנו מתכבדים להגיש את חישוב צריכת החשמל לתקופה 01/01/20 - 31/01/20:

דוכן פרש תכשיטים - 8 - 00024580 (1x20)

סה"כ לתשלום	מחיר לקוט"ש בא"ג	סה"כ צריכה בקוט"ש	קריאה נוכחית	קריאה קודמת	סוג צריכה	סוג תעריף
			31/01/20	01/01/20	פרטי חשבון עבור תאריכים:	
113.93 ₪	93.10	122.37	8,395.87	8,273.49	פסגה	777
8.68 ₪	56.22	15.45	3,230.50	3,215.05	גבע	778
76.84 ₪	34.70	221.44	7,740.02	7,518.58	שפל	779

סה"כ לדייר:

שיא ביקוש	סה"כ	שפל	גבע	פסגה
1.45	359.26	221.44	15.45	122.37
	199.45 ₪	76.84 ₪	8.68 ₪	113.93 ₪

סה"כ צריכה
 סה"כ לתשלום

200.95 ₪	תשלום קבוע	
0.74 ₪	תשלום עבור גודל חיבור בKVA (1x20)	
401.14 ₪	סה"כ לתשלום	לא כולל מע"מ

התפלגות חיוב בש"ח לפי תעו"ז

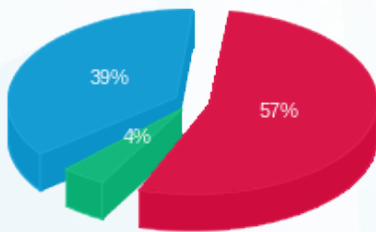

פסגה (113.93 ₪) 57%
 גבע (8.68 ₪) 39%
 שפל (76.84 ₪) 4%

הסטוריית צריכה בקוט"ש

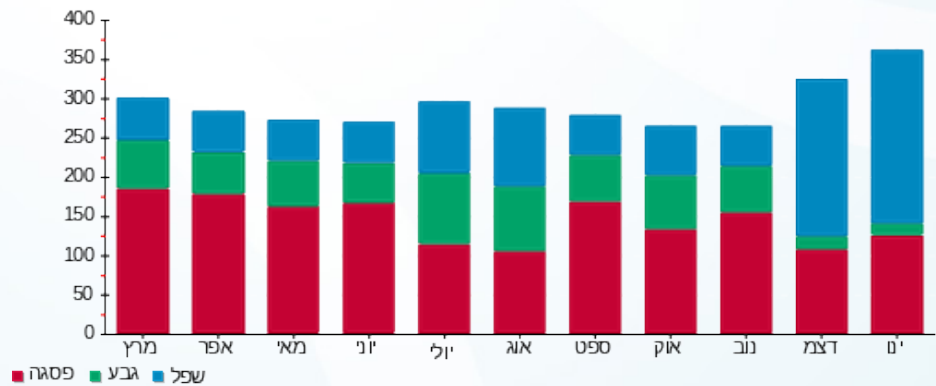



19/02/20 תאריך הפקה:
 31/01/20 תאריך קריאה נוכחית:
 01/01/20 תאריך קריאה קודמת:

שם דייר: דוכן רון עיצובים
 שם אתר: קבוצת הנגב חנויות

לקוח/ה נכבד/ה, אנו מתכבדים להגיש את חישוב צריכת החשמל לתקופה 01/01/20 - 31/01/20:

דוכן רון עיצובים - 8 - 14154665 (3x12.5)

סוג תעריף	סוג צריכה	קריאה קודמת	קריאה נוכחית	סה"כ צריכה בקוט"ש	מחיר לקוט"ש בא"ג	סה"כ לתשלום
פרטי חשבון עבור תאריכים:						
777	פסגה	01/01/20	31/01/20	81.65	93.10	76.02 ₪
778	גבע	924.85	935.25	10.40	56.22	5.85 ₪
779	שפל	1,970.95	2,152.35	181.40	34.70	62.95 ₪

סה"כ לדייר:

פסגה	גבע	שפל	סה"כ	שיא ביקוש
81.65	10.40	181.40	273.45	1.90
₪ 76.02	₪ 5.85	₪ 62.95	₪ 144.81	

סה"כ צריכה
 סה"כ לתשלום

200.95 ₪	תשלום קבוע	
2.77 ₪	תשלום עבור גודל חיבור בKVA (3x12.5)	
348.53 ₪	סה"כ לתשלום	לא כולל מע"מ

התפלגות חיוב בש"ח לפי תעו"ז

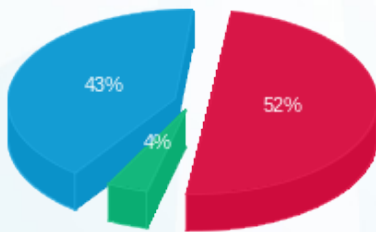

פסגה (₪ 76.02) 52%
 גבע (₪ 5.85) 43%
 שפל (₪ 62.95) 4%

הסטוריית צריכה בקוט"ש

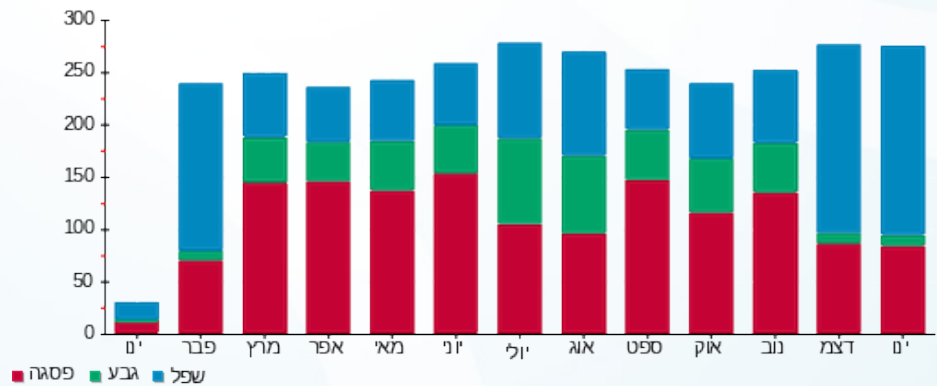



19/02/20 תאריך הפקדה:
 31/01/20 תאריך קריאה נוכחית:
 01/01/20 תאריך קריאה קודמת:

שם דייר: דוכן שאנטי
 שם אתר: קבוצת הנגב חנויות

לקוח/ה נכבד/ה, אנו מתכבדים להגיש את חישוב צריכת החשמל לתקופה 01/01/20 - 31/01/20:

דוכן שאנטי - 9 - 14154665 (1x16)

סוג תעריף	סוג צריכה	קריאה קודמת	קריאה נוכחית	סה"כ צריכה בקוט"ש	מחיר לקוט"ש בא"ג	סה"כ לתשלום
פרטי חשבון עבור תאריכים:						
777	פסגה	01/01/20	31/01/20	32.20	93.10	29.98 ₪
778	גבע	485.85	485.85	0.00	56.22	0.00 ₪
779	שפל	701.35	753.40	52.05	34.70	18.06 ₪

סה"כ לדייר:

פסגה	גבע	שפל	סה"כ	שיא ביקוש
32.20	0.00	52.05	84.25	2.02
29.98 ₪	0.00 ₪	18.06 ₪	48.04 ₪	

סה"כ צריכה
 סה"כ לתשלום

200.95 ₪	תשלום קבוע	
0.59 ₪	תשלום עבור גודל חיבור בKVA (1x16)	
249.58 ₪	סה"כ לתשלום	לא כולל מע"מ

התפלגות חיוב בש"ח לפי תעו"ז

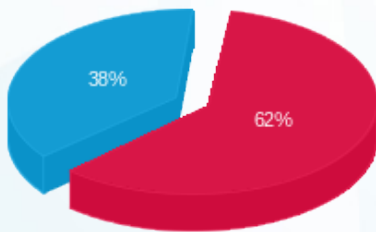

פסגה (29.98 ₪)
 גבע (0.00 ₪)
 שפל (18.06 ₪)

הסטוריית צריכה בקוט"ש

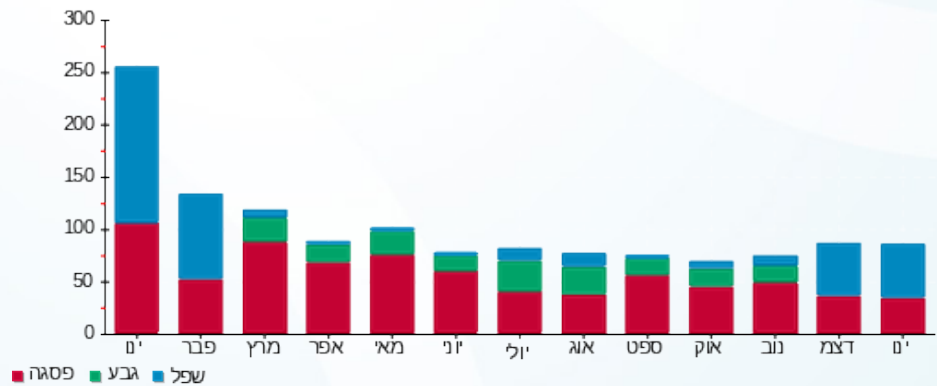



19/02/20 תאריך הפקדה:
 31/01/20 תאריך קריאה נוכחית:
 01/01/20 תאריך קריאה קודמת:

שם דייר: דוכן תיק ותיק
 שם אתר: קבוצת הנגב חנויות

לקוח/ה נכבד/ה, אנו מתכבדים להגיש את חישוב צריכת החשמל לתקופה 01/01/20 - 31/01/20:

דוכן תיק ותיק - 10 - 14154665 (3x20)

סוג תעריף	סוג צריכה	קריאה קודמת	קריאה נוכחית	סה"כ צריכה בקוט"ש	מחיר לקוט"ש בא"ג	סה"כ לתשלום
פרטי חשבון עבור תאריכים:						
777	פסגה	01/01/20	31/01/20	19.75	93.10	18.39 ₪
778	גבע	158.90	158.90	0.00	56.22	0.00 ₪
779	שפל	297.90	326.15	28.25	34.70	9.80 ₪

סה"כ לדייר:

פסגה	גבע	שפל	סה"כ	שיא ביקוש
19.75	0.00	28.25	48.00	0.17
18.39 ₪	0.00 ₪	9.80 ₪	28.19 ₪	

סה"כ צריכה
 סה"כ לתשלום

200.95 ₪	תשלום קבוע	
2.22 ₪	תשלום עבור גודל חיבור בKVA (3x20)	
231.36 ₪	סה"כ לתשלום	לא כולל מע"מ

התפלגות חיוב בש"ח לפי תעו"ז

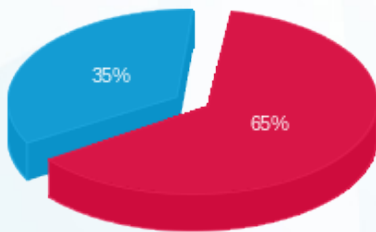

פסגה (18.39 ₪)
 גבע (0.00 ₪)
 שפל (9.80 ₪)

הסטוריית צריכה בקוט"ש

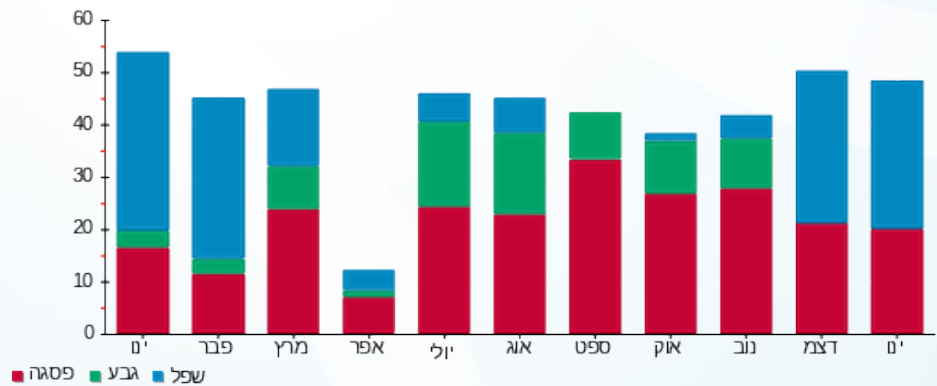



19/02/20 תאריך הפקדה:
 31/01/20 תאריך קריאה נוכחית:
 01/01/20 תאריך קריאה קודמת:

שם דייר: דיוטי מוטי
 שם אתר: קבוצת הנגב חנויות

לקוח/ה נכבד/ה, אנו מתכבדים להגיש את חישוב צריכת החשמל לתקופה 01/01/20 - 31/01/20:

דיוטי מוטי - 4 - 81022631(3x200)

סוג תעריף	סוג צריכה	קריאה קודמת	קריאה נוכחית	סה"כ צריכה בקוט"ש	מחיר לקוט"ש בא"ג	סה"כ לתשלום
פרטי חשבון עבור תאריכים:						
777	פסגה	01/01/20	31/01/20	2,109.45	93.10	1,963.90 ₪
778	גבע	155,511.14	155,990.47	479.33	56.22	269.48 ₪
779	שפל	215,644.91	219,549.42	3,904.51	34.70	1,354.86 ₪

סה"כ לדייר:

פסגה	גבע	שפל	סה"כ	שיא ביקוש
2,109.45	479.33	3,904.51	6,493.29	16.51
1,963.90 ₪	269.48 ₪	1,354.86 ₪	3,588.24 ₪	

סה"כ צריכה
 סה"כ לתשלום

200.95 ₪	תשלום קבוע	
22.15 ₪	תשלום עבור גודל חיבור בKVA (3x200)	
3,811.34 ₪	סה"כ לתשלום	לא כולל מע"מ

התפלגות חיוב בש"ח לפי תעו"ז

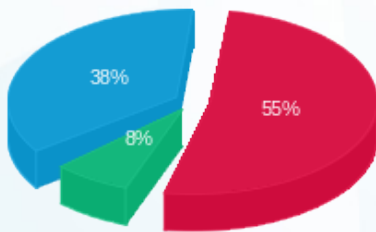

■ פסגה (1,963.90 ₪)
 ■ גבע (269.48 ₪)
 ■ שפל (1,354.86 ₪)

הסטוריית צריכה בקוט"ש

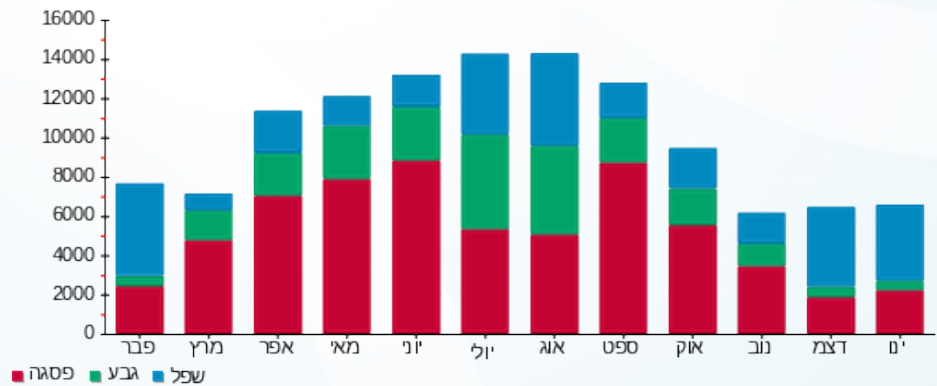



19/02/20 תאריך הפקדה:
 31/01/20 תאריך קריאה נוכחית:
 01/01/20 תאריך קריאה קודמת:

שם דייר: דינמיקה חנות
 שם אתר: קבוצת הנגב חנויות

לקוח/ה נכבד/ה, אנו מתכבדים להגיש את חישוב צריכת החשמל לתקופה 01/01/20 - 31/01/20:

דינמיקה חנות - 1 - 14014381(3x16)

סוג תעריף	סוג צריכה	קריאה קודמת	קריאה נוכחית	סה"כ צריכה בקוט"ש	מחיר לקוט"ש בא"ג	סה"כ לתשלום
פרטי חשבון עבור תאריכים:						
777	פסגה	01/01/20	31/01/20	583.10	93.10	542.87 ₪
778	גבע	23,579.91	24,211.90	631.99	56.22	355.31 ₪
779	שפל	42,061.79	42,094.90	33.11	34.70	11.49 ₪

סה"כ לדייר:

פסגה	גבע	שפל	סה"כ	שיא ביקוש
583.10	631.99	33.11	1,248.20	
542.87 ₪	355.31 ₪	11.49 ₪	909.66 ₪	

סה"כ צריכה
 סה"כ לתשלום

200.95 ₪	תשלום קבוע	
1.77 ₪	תשלום עבור גודל חיבור בKVA (3x16)	
1,112.38 ₪	סה"כ לתשלום	לא כולל מע"מ

התפלגות חיוב בש"ח לפי תע"ז

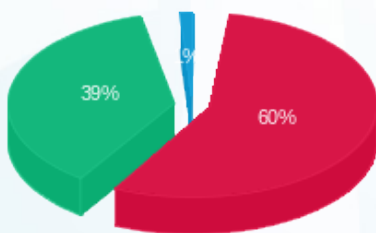

פסגה (542.87 ₪) ■
 גבע (355.31 ₪) ■
 שפל (11.49 ₪) ■

הסטוריית צריכה בקוט"ש

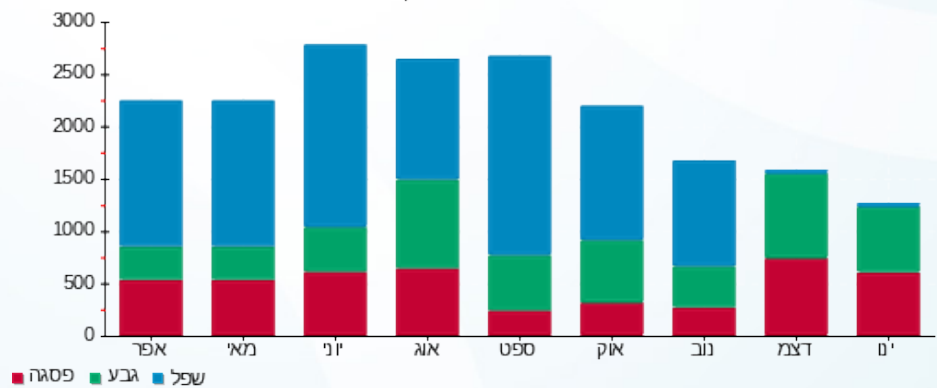



19/02/20 תאריך הפקה:
 31/01/20 תאריך קריאה נוכחית:
 01/01/20 תאריך קריאה קודמת:

שם דייר: דלתא
 שם אתר: קבוצת הנגב חנויות

לקוח/ה נכבד/ה, אנו מתכבדים להגיש את חישוב צריכת החשמל לתקופה 01/01/20 - 31/01/20:

דלתא - 4 - 14154665 (3x50)

סוג תעריף	סוג צריכה	קריאה קודמת	קריאה נוכחית	סה"כ צריכה בקוט"ש	מחיר לקוט"ש בא"ג	סה"כ לתשלום
פרטי חשבון עבור תאריכים:						
777	פסגה	01/01/20	31/01/20	340.10	93.10	316.63 ₪
778	גבע	21,882.50	21,926.80	44.30	56.22	24.91 ₪
779	שפל	29,442.30	30,211.10	768.80	34.70	266.77 ₪

סה"כ לדייר:

פסגה	גבע	שפל	סה"כ	שיא ביקוש
340.10	44.30	768.80	1,153.20	11.10
316.63 ₪	24.91 ₪	266.77 ₪	608.31 ₪	

סה"כ צריכה
 סה"כ לתשלום

200.95 ₪	תשלום קבוע	
5.54 ₪	תשלום עבור גודל חיבור בKVA (3x50)	
814.80 ₪	סה"כ לתשלום	לא כולל מע"מ

התפלגות חיוב בש"ח לפי תעו"ז

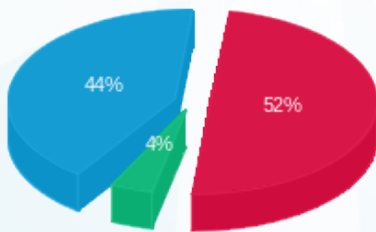

פסגה (316.63 ₪) 52%
 גבע (24.91 ₪) 44%
 שפל (266.77 ₪) 4%

הסטוריית צריכה בקוט"ש

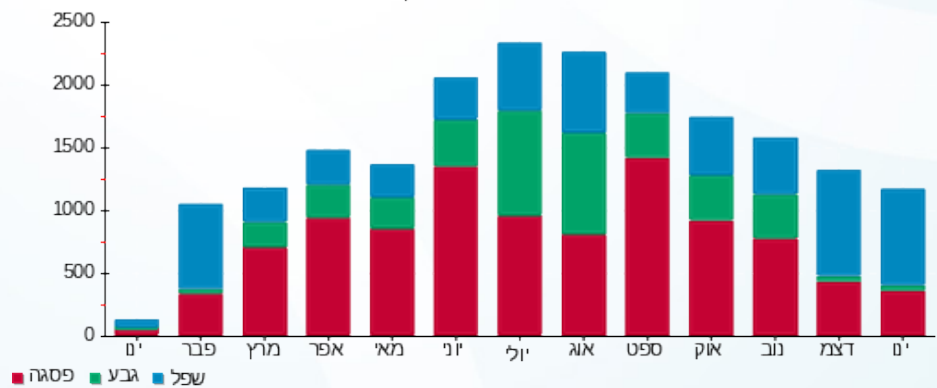



19/02/20

תאריך הפקדה:

שם דייר: הבורסה לתכשיטים
שם אתר: קבוצת הנגב חנויות

31/01/20

תאריך קריאה נוכחית:

01/01/20

תאריך קריאה קודמת:

לקוח/ה נכבד/ה, אנו מתכבדים להגיש את חישוב צריכת החשמל לתקופה 01/01/20 - 31/01/20:

הבורסה לתכשיטים - 1 - 14014361(3x25)

סה"כ לתשלום	מחיר לקוט"ש בא"ג	סה"כ צריכה בקוט"ש	קריאה נוכחית	קריאה קודמת	סוג צריכה	סוג תעריף
			31/01/20	01/01/20	פרטי חשבון עבור תאריכים:	
₪ 693.79	93.10	745.21	46,441.20	45,695.99	פסגה	777
₪ 42.10	56.22	74.89	19,022.40	18,947.51	גבע	778
₪ 474.00	34.70	1,365.98	23,821.40	22,455.42	שפל	779

סה"כ לדייר:

שיא ביקוש	סה"כ	שפל	גבע	פסגה
	2,186.08	1,365.98	74.89	745.21
	₪ 1,209.89	₪ 474.00	₪ 42.10	₪ 693.79

סה"כ צריכה

סה"כ לתשלום

₪ 200.95	תשלום קבוע	
₪ 2.77	תשלום עבור גודל חיבור בKVA (3x25)	
₪ 1,413.61	סה"כ לתשלום	לא כולל מע"מ

התפלגות חיוב בש"ח לפי תע"ז

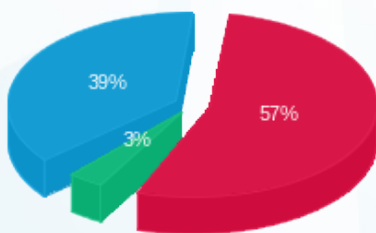

■ פסגה (₪ 693.79) 57%
■ גבע (₪ 42.10) 3%
■ שפל (₪ 474.00) 39%

הסטוריית צריכה בקוט"ש

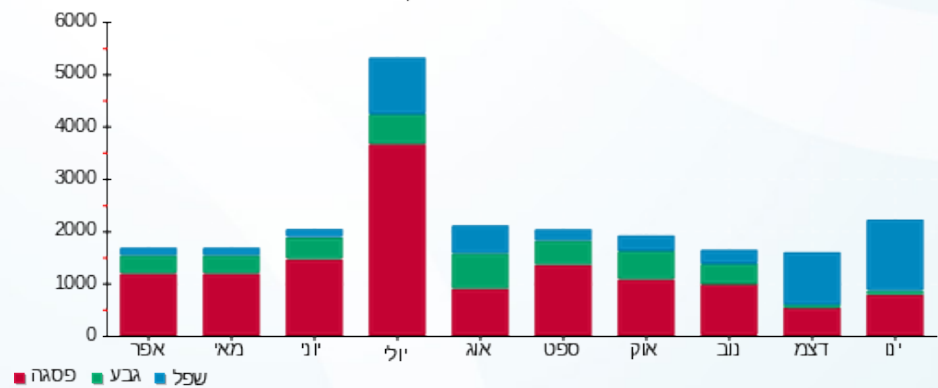



19/02/20 תאריך הפקה:
 31/01/20 תאריך קריאה נוכחית:
 01/01/20 תאריך קריאה קודמת:

שם דייר: הודים
 שם אתר: קבוצת הנגב חנויות

לקוח/ה נכבד/ה, אנו מתכבדים להגיש את חישוב צריכת החשמל לתקופה 01/01/20 - 31/01/20:

הודים - 6 - 14154665 (3x40)

סוג תעריף	סוג צריכה	קריאה קודמת	קריאה נוכחית	סה"כ צריכה בקוט"ש	מחיר לקוט"ש בא"ג	סה"כ לתשלום
פרטי חשבון עבור תאריכים:						
777	פסגה	01/01/20	31/01/20	1,310.80	93.10	1,220.35 ₪
778	גבע	19,210.40	19,257.20	46.80	56.22	26.31 ₪
779	שפל	19,383.20	21,938.00	2,554.80	34.70	886.52 ₪

סה"כ לדייר:

פסגה	גבע	שפל	סה"כ	שיא ביקוש
1,310.80	46.80	2,554.80	3,912.40	18.99
1,220.35 ₪	26.31 ₪	886.52 ₪	2,133.18 ₪	

סה"כ צריכה
 סה"כ לתשלום

200.95 ₪	תשלום קבוע	
4.43 ₪	תשלום עבור גודל חיבור בKVA (3x40)	
2,338.56 ₪	סה"כ לתשלום	לא כולל מע"מ

התפלגות חיוב בש"ח לפי תע"ז

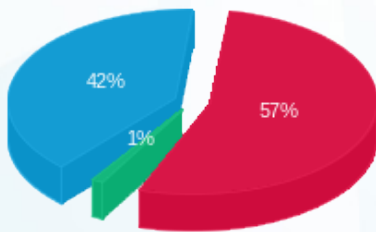

■ פסגה (1,220.35 ₪)
 ■ גבע (26.31 ₪)
 ■ שפל (886.52 ₪)

הסטוריית צריכה בקוט"ש

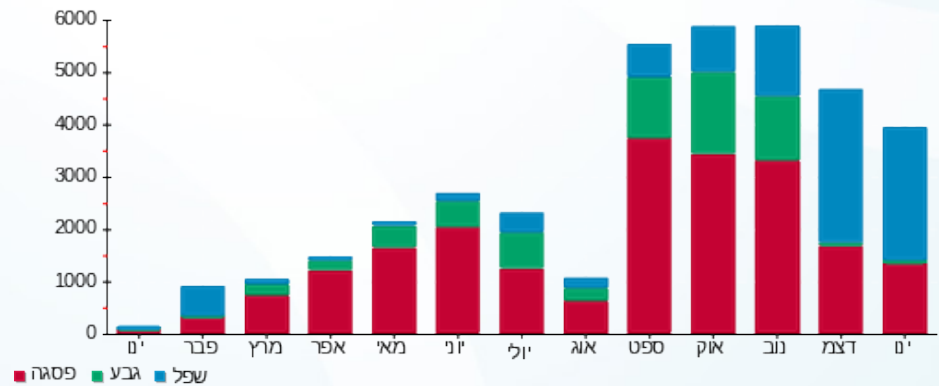

19/02/20 תאריך הפקדה:
 31/01/20 תאריך קריאה נוכחית:
 01/01/20 תאריך קריאה קודמת:

שם דייר: הילה
 שם אתר: קבוצת הנגב חנויות

לקוח/ה נכבד/ה, אנו מתכבדים להגיש את חישוב צריכת החשמל לתקופה 01/01/20 - 31/01/20:

הילה - 9 - 14118685(3x25)

סה"כ לתשלום	מחיר לקוט"ש בא"ג	סה"כ צריכה בקוט"ש	קריאה נוכחית	קריאה קודמת	סוג צריכה	סוג תעריף
			31/01/20	01/01/20	פרטי חשבון עבור תאריכים:	
₪ 33.33	93.10	35.80	13,151.90	13,116.10	פסגה	777
₪ 0.67	56.22	1.20	4,503.40	4,502.20	גבע	778
₪ 17.77	34.70	51.20	3,810.90	3,759.70	שפל	779

מונה כבוי

סה"כ לתשלום	מחיר עבור קוט"ש אחד ב	סה"כ צריכה	הערה
₪ 103.54	0.59	176.40	מונה כבוי

סה"כ לדייר:

שיא ביקוש	סה"כ	שפל	גבע	פסגה
1.25	88.20	51.20	1.20	35.80
	₪ 51.77	₪ 17.77	₪ 0.67	₪ 33.33

סה"כ צריכה
 סה"כ לתשלום

₪ 200.95	תשלום קבוע	
₪ 2.77	תשלום עבור גודל חיבור ב KVA (3x25)	
₪ 359.03	סה"כ לתשלום	לא כולל מע"מ

התפלגות חיוב בש"ח לפי תעו"ז

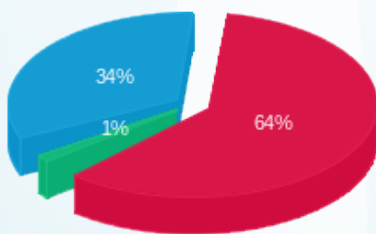

פסגה (₪ 33.33) ■
 גבע (₪ 0.67) ■
 שפל (₪ 17.77) ■

הסטוריית צריכה בקוט"ש

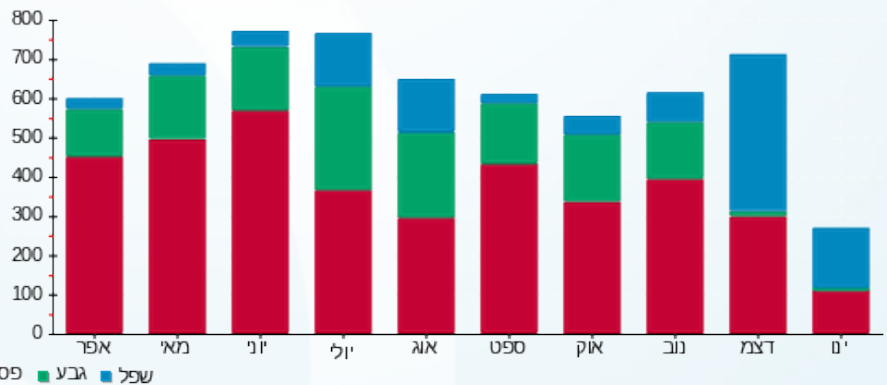



19/02/20 תאריך הפקדה:
 31/01/20 תאריך קריאה נוכחית:
 01/01/20 תאריך קריאה קודמת:

שם דייר: הלד
 שם אתר: קבוצת הנגב חנויות

לקוח/ה נכבד/ה, אנו מתכבדים להגיש את חישוב צריכת החשמל לתקופה 01/01/20 - 31/01/20:

הלד - 6 - 81018771(3x63)

סוג תעריף	סוג צריכה	קריאה קודמת	קריאה נוכחית	סה"כ צריכה בקוט"ש	מחיר לקוט"ש בא"ג	סה"כ לתשלום
פרטי חשבון עבור תאריכים:						
777	פסגה	01/01/20	31/01/20	375.90	93.10	349.96 ₪
778	גבע	32,864.80	32,937.75	72.95	56.22	41.01 ₪
779	שפל	41,491.30	42,338.30	847.00	34.70	293.91 ₪

סה"כ לדיר:

פסגה	גבע	שפל	סה"כ	שיא ביקוש
375.90	72.95	847.00	1,295.85	5.50
349.96 ₪	41.01 ₪	293.91 ₪	684.88 ₪	

סה"כ צריכה
 סה"כ לתשלום

200.95 ₪	תשלום קבוע	
6.98 ₪	תשלום עבור גודל חיבור בKVA (3x63)	
892.81 ₪	סה"כ לתשלום	לא כולל מע"מ

התפלגות חיוב בש"ח לפי תעו"ז

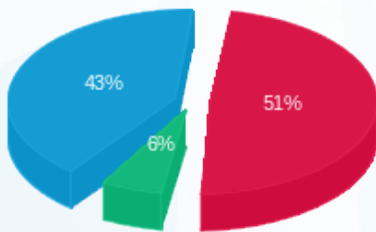

פסגה (349.96 ₪) 43%
 גבע (41.01 ₪) 6%
 שפל (293.91 ₪) 51%

הסטוריית צריכה בקוט"ש

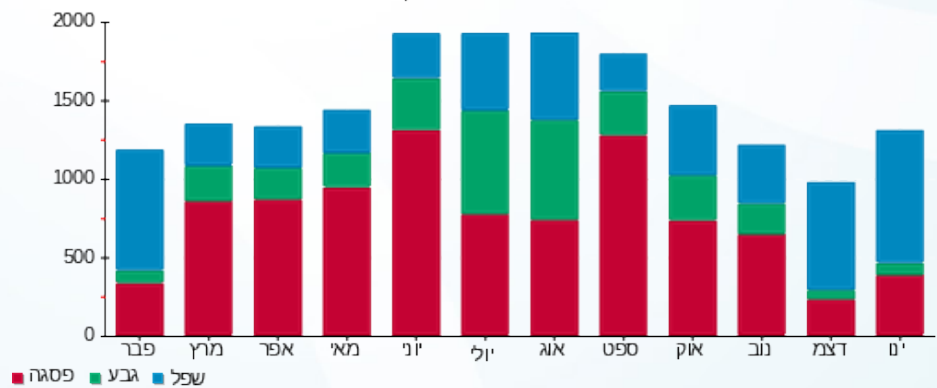



19/02/20 תאריך הפקדה:
 31/01/20 תאריך קריאה נוכחית:
 01/01/20 תאריך קריאה קודמת:

שם דייר: הלד דוכן
 שם אתר: קבוצת הנגב חנויות

לקוח/ה נכבד/ה, אנו מתכבדים להגיש את חישוב צריכת החשמל לתקופה 01/01/20 - 31/01/20:

הלד דוכן - 11 - 14118692 (3x25)

סוג תעריף	סוג צריכה	קריאה קודמת	קריאה נוכחית	סה"כ צריכה בקוט"ש	מחיר לקוט"ש בא"ג	סה"כ לתשלום
פרטי חשבון עבור תאריכים:						
777	פסגה	01/01/20	31/01/20	39.70	93.10	36.96 ₪
778	גבע	412.75	419.55	6.80	56.22	3.82 ₪
779	שפל	458.45	540.40	81.95	34.70	28.44 ₪

סה"כ לדייר:

פסגה	גבע	שפל	סה"כ	שיא ביקוש
39.70	6.80	81.95	128.45	1.35
₪ 36.96	₪ 3.82	₪ 28.44	₪ 69.22	

סה"כ צריכה
 סה"כ לתשלום

200.95 ₪	תשלום קבוע	
2.77 ₪	תשלום עבור גודל חיבור בKVA (3x25)	
272.94 ₪	סה"כ לתשלום	לא כולל מע"מ

התפלגות חיוב בש"ח לפי תעו"ז

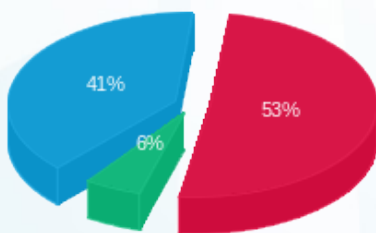

פסגה (₪ 36.96) 53%
 גבע (₪ 3.82) 41%
 שפל (₪ 28.44) 6%

הסטוריית צריכה בקוט"ש

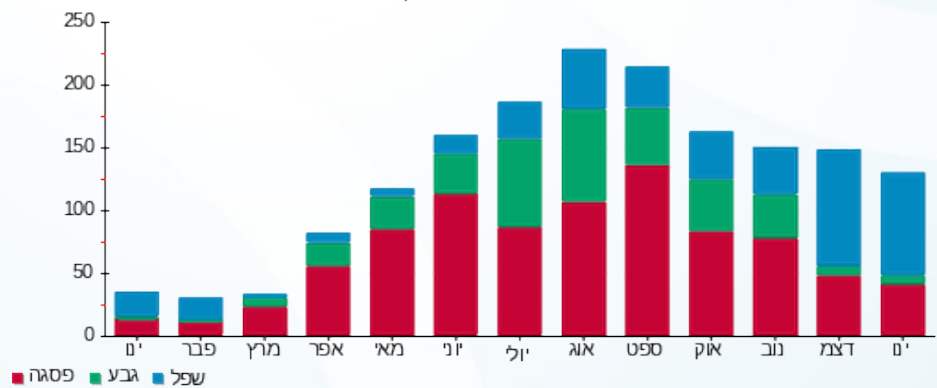



19/02/20 תאריך הפקה:
 31/01/20 תאריך קריאה נוכחית:
 01/01/20 תאריך קריאה קודמת:

שם דייר: ורדינון
 שם אתר: קבוצת הנגב חנויות

לקוח/ה נכבד/ה, אנו מתכבדים להגיש את חישוב צריכת החשמל לתקופה 01/01/20 - 31/01/20:

ורדינון - 3 - 14086125(3x40)

סוג תעריף	סוג צריכה	קריאה קודמת	קריאה נוכחית	סה"כ צריכה בקוט"ש	מחיר לקוט"ש בא"ג	סה"כ לתשלום
פרטי חשבון עבור תאריכים:						
777	פסגה	01/01/20	31/01/20	360.90	93.10	336.00 ₪
778	גבע	15,076.40	15,096.90	20.50	56.22	11.53 ₪
779	שפל	11,892.60	12,422.80	530.20	34.70	183.98 ₪

סה"כ לדיר:

פסגה	גבע	שפל	סה"כ	שיא ביקוש
360.90	20.50	530.20	911.60	8.70
₪ 336.00	₪ 11.53	₪ 183.98	₪ 531.50	

סה"כ צריכה
 סה"כ לתשלום

200.95 ₪	תשלום קבוע	
4.43 ₪	תשלום עבור גודל חיבור בKVA (3x40)	
736.88 ₪	סה"כ לתשלום	לא כולל מע"מ

התפלגות חיוב בש"ח לפי תעו"ז

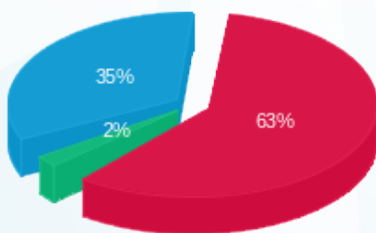

פסגה (₪ 336.00)
 גבע (₪ 11.53)
 שפל (₪ 183.98)

הסטוריית צריכה בקוט"ש

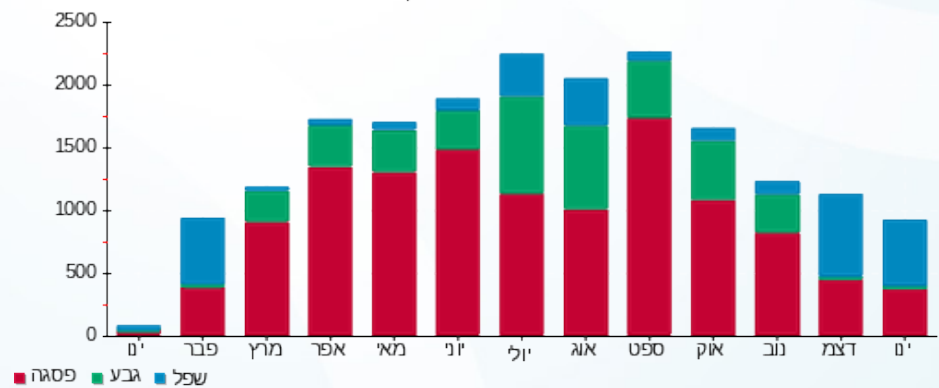



19/02/20 תאריך הפקדה:
 31/01/20 תאריך קריאה נוכחית:
 01/01/20 תאריך קריאה קודמת:

שם דייר: זיפ
 שם אתר: קבוצת הנגב חנויות

לקוח/ה נכבד/ה, אנו מתכבדים להגיש את חישוב צריכת החשמל לתקופה 01/01/20 - 31/01/20:

זיפ - 3 - 14154665 (3x40)

סוג תעריף	סוג צריכה	קריאה קודמת	קריאה נוכחית	סה"כ צריכה בקוט"ש	מחיר לקוט"ש בא"ג	סה"כ לתשלום
פרטי חשבון עבור תאריכים:						
777	פסגה	01/01/20	31/01/20	101.00	93.10	94.03 ₪
778	גבע	5,252.20	5,254.20	2.00	56.22	1.12 ₪
779	שפל	4,917.00	5,051.00	134.00	34.70	46.50 ₪

סה"כ לדייר:

פסגה	גבע	שפל	סה"כ	שיא ביקוש
101.00	2.00	134.00	237.00	5.15
94.03 ₪	1.12 ₪	46.50 ₪	141.65 ₪	

סה"כ צריכה
 סה"כ לתשלום

200.95 ₪	תשלום קבוע	
4.43 ₪	תשלום עבור גודל חיבור בKVA (3x40)	
347.03 ₪	סה"כ לתשלום	לא כולל מע"מ

התפלגות חיוב בש"ח לפי תעו"ז

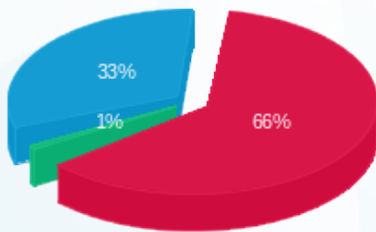

■ פסגה (94.03 ₪)
 ■ גבע (1.12 ₪)
 ■ שפל (46.50 ₪)

הסטוריית צריכה בקוט"ש

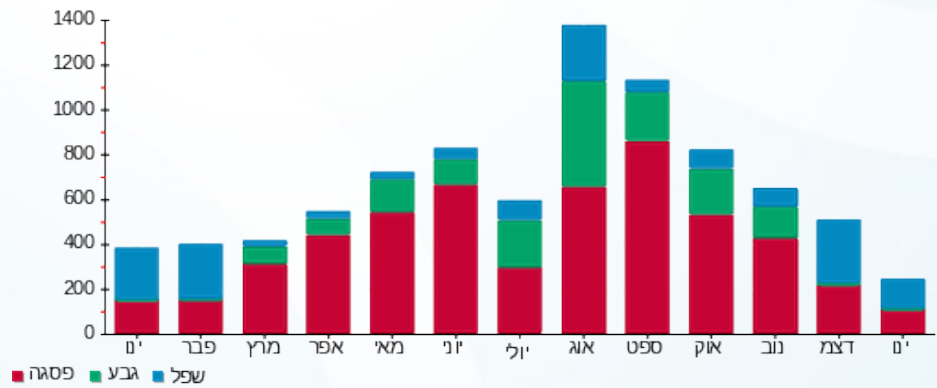

■ פסגה ■ גבע ■ שפל



19/02/20 תאריך הפקדה:
 31/01/20 תאריך קריאה נוכחית:
 01/01/20 תאריך קריאה קודמת:

שם דייר: חדר דואר
 שם אתר: קבוצת הנגב חנויות

לקוח/ה נכבד/ה, אנו מתכבדים להגיש את חישוב צריכת החשמל לתקופה 01/01/20 - 31/01/20:

חדר דואר - 5 - 81021309(0x0)

סוג תעריף	סוג צריכה	קריאה קודמת	קריאה נוכחית	סה"כ צריכה בקוט"ש	מחיר לקוט"ש בא"ג	סה"כ לתשלום
פרטי חשבון עבור תאריכים:						
777	פסגה	01/01/20	31/01/20	9.83	93.10	9.15 ₪
778	גבע	250.53	255.16	4.63	56.22	2.60 ₪
779	שפל	601.18	646.48	45.30	34.70	15.72 ₪

סה"כ לדייר:

פסגה	גבע	שפל	סה"כ	שיא ביקוש
9.83	4.63	45.30	59.75	0.19
9.15 ₪	2.60 ₪	15.72 ₪	27.47 ₪	

סה"כ צריכה
 סה"כ לתשלום

0.00 ₪	תשלום קבוע	
0.00 ₪	תשלום עבור גודל חיבור בKVA (0x0)	
27.47 ₪	סה"כ לתשלום	לא כולל מע"מ

התפלגות חיוב בש"ח לפי תעו"ז

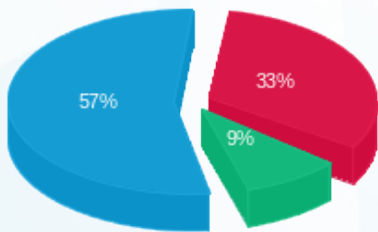

פסגה (9.15 ₪) 57%
 גבע (2.60 ₪) 9%
 שפל (15.72 ₪) 33%

הסטוריית צריכה בקוט"ש

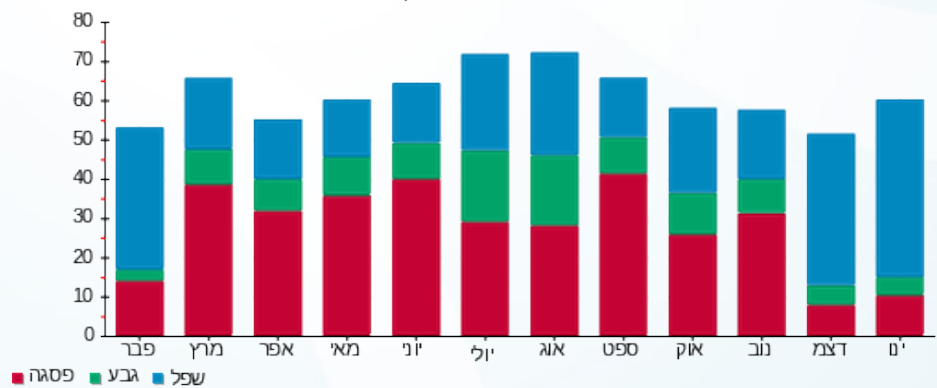



19/02/20 תאריך הפקה:
 31/01/20 תאריך קריאה נוכחית:
 01/01/20 תאריך קריאה קודמת:

שם דייר: חדר מעבדה ו- STORE
 שם אתר: קבוצת הנגב חנויות

לקוח/ה נכבד/ה, אנו מתכבדים להגיש את חישוב צריכת החשמל לתקופה 01/01/20 - 31/01/20:

חדר מעבדה ו- 6 - (3x25)81021309 STORE

סה"כ לתשלום	מחיר לקוט"ש בא"ג	סה"כ צריכה בקוט"ש	קריאה נוכחית	קריאה קודמת	סוג צריכה	סוג תעריף
			31/01/20	01/01/20		פרטי חשבון עבור תאריכים:
205.87 ₪	93.10	221.13	7,568.08	7,346.95	פסגה	777
33.59 ₪	56.22	59.75	2,607.27	2,547.52	גבע	778
254.92 ₪	34.70	734.65	7,437.40	6,702.75	שפל	779

סה"כ לדייר:

שיא ביקוש	סה"כ	שפל	גבע	פסגה
3.50	1,015.53	734.65	59.75	221.13
	494.39 ₪	254.92 ₪	33.59 ₪	205.87 ₪

סה"כ צריכה
 סה"כ לתשלום

200.95 ₪	תשלום קבוע	
2.77 ₪	תשלום עבור גודל חיבור בKVA (3x25)	
698.11 ₪	סה"כ לתשלום	לא כולל מע"מ

התפלגות חיוב בש"ח לפי תעו"ז

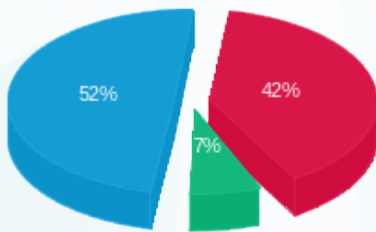

פסגה (205.87 ₪) 52%
 גבע (33.59 ₪) 7%
 שפל (254.92 ₪) 42%

הסטוריית צריכה בקוט"ש

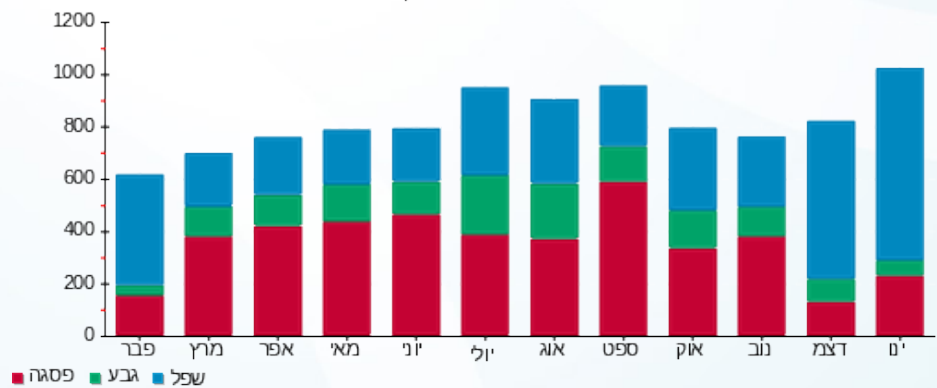

פסגה גבע שפל





19/02/20 תאריך הפקדה:
 31/01/20 תאריך קריאה נוכחית:
 01/01/20 תאריך קריאה קודמת:

שם דייר: חיה בוקובזה תופרת
 שם אתר: קבוצת הנגב חנויות

לקוח/ה נכבד/ה, אנו מתכבדים להגיש את חישוב צריכת החשמל לתקופה 01/01/20 - 31/01/20:

חיה בוקובזה תופרת - 3 - 81018771(3x16)

סה"כ לתשלום	מחיר לקוט"ש בא"ג	סה"כ צריכה בקוט"ש	קריאה נוכחית	קריאה קודמת	סוג צריכה	סוג תעריף
			31/01/20	01/01/20		פרטי חשבון עבור תאריכים:
19.41 ₪	93.10	20.85	13,051.50	13,030.65	פסגה	777
0.62 ₪	56.22	1.10	3,230.60	3,229.50	גבע	778
24.58 ₪	34.70	70.85	2,646.35	2,575.50	שפל	779

סה"כ לדייר:

שיא ביקוש	סה"כ	שפל	גבע	פסגה
1.40	92.80	70.85	1.10	20.85
	44.61 ₪	24.58 ₪	0.62 ₪	19.41 ₪

סה"כ צריכה

סה"כ לתשלום

200.95 ₪	תשלום קבוע	
1.77 ₪	תשלום עבור גודל חיבור בKVA (3x16)	
247.34 ₪	סה"כ לתשלום	לא כולל מע"מ

התפלגות חיוב בש"ח לפי תע"ז

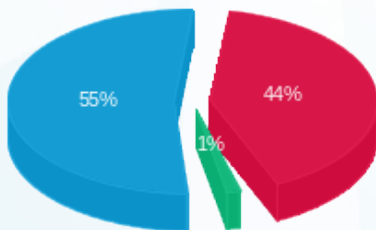

■ פסגה (19.41 ₪)
 ■ גבע (0.62 ₪)
 ■ שפל (24.58 ₪)

הסטוריית צריכה בקוט"ש

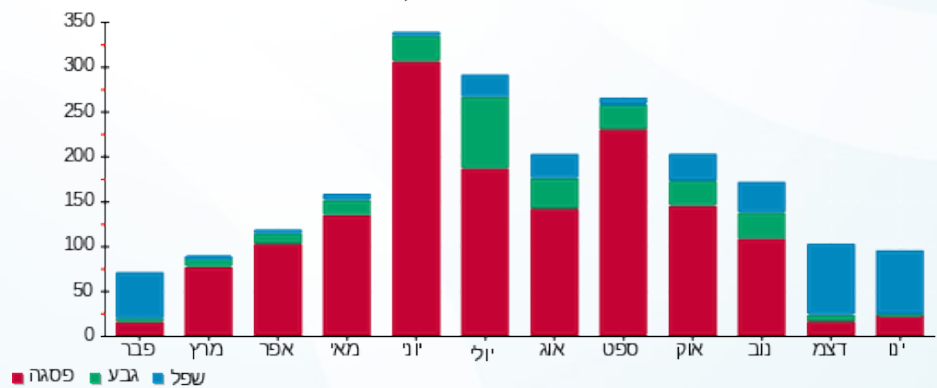

19/02/20 תאריך הפקה:
 31/01/20 תאריך קריאה נוכחית:
 01/01/20 תאריך קריאה קודמת:

שם דייר: חשמליה בלתי חיוני
 שם אתר: קבוצת הנגב חנויות

לקוח/ה נכבד/ה, אנו מתכבדים להגיש את חישוב צריכת החשמל לתקופה 01/01/20 - 31/01/20:

חשמליה בלתי חיוני - 4 - 16193938 (0x0)

סוג תעריף	סוג צריכה	קריאה קודמת	קריאה נוכחית	סה"כ צריכה בקוט"ש	מחיר לקוט"ש בא"ג	סה"כ לתשלום
פרטי חשבון עבור תאריכים:						
777	פסגה	01/01/20	31/01/20	59.10	93.10	6,938.95
778	גבע	2,246.00	2,274.10	28.10	56.22	6,879.85
779	שפל	3,151.05	3,349.70	198.65	34.70	15.80

סה"כ לדייר:

פסגה	גבע	שפל	סה"כ	שיא ביקוש
59.10	28.10	198.65	285.85	6.39
₪ 55.02	₪ 15.80	₪ 68.93	₪ 139.75	

סה"כ צריכה
 סה"כ לתשלום

200.95 ₪	תשלום קבוע	
0.00 ₪	תשלום עבור גודל חיבור בKVA (0x0)	
340.70 ₪	סה"כ לתשלום	לא כולל מע"מ

התפלגות חיוב בש"ח לפי תע"ז

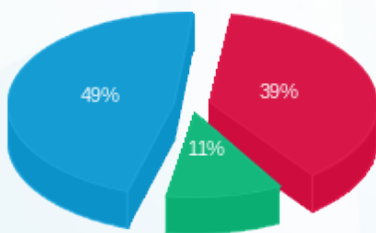

פסגה (₪ 55.02)
 גבע (₪ 15.80)
 שפל (₪ 68.93)

הסטוריית צריכה בקוט"ש

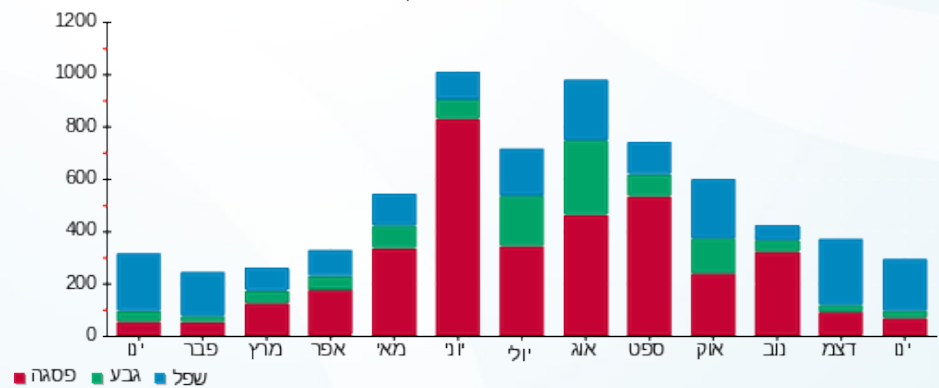



19/02/20

תאריך הפקדה:

שם דייר: טבע נאות

31/01/20

תאריך קריאה נוכחית:

שם אתר: קבוצת הנגב חנויות

01/01/20

תאריך קריאה קודמת:

לקוח/ה נכבד/ה, אנו מתכבדים להגיש את חישוב צריכת החשמל לתקופה 01/01/20 - 31/01/20:

טבע נאות - 8 - 14118685 (3x25)

סוג תעריף	סוג צריכה	קריאה קודמת	קריאה נוכחית	סה"כ צריכה בקוט"ש	מחיר לקוט"ש בא"ג	סה"כ לתשלום
פרטי חשבון עבור תאריכים:						
777	פסגה	01/01/20	31/01/20	51.25	93.10	47.71 ₪
778	גבע	5,487.60	5,493.25	5.65	56.22	3.18 ₪
779	שפל	8,272.90	8,358.35	85.45	34.70	29.65 ₪

מונה כבוי

הערה	סה"כ צריכה	מחיר עבור קוט"ש אחד ב	סה"כ לתשלום
מונה כבוי	284.70	0.57	161.08 ₪

סה"כ לדייר:

פסגה	גבע	שפל	סה"כ	שיא ביקוש
51.25	5.65	85.45	142.35	1.33
₪ 47.71	₪ 3.18	₪ 29.65	₪ 80.54	

סה"כ צריכה

סה"כ לתשלום

200.95 ₪	תשלום קבוע	
2.77 ₪	תשלום עבור גודל חיבור ב KVA (3x25)	
445.34 ₪	סה"כ לתשלום	לא כולל מע"מ

התפלגות חיוב בש"ח לפי תעו"ז

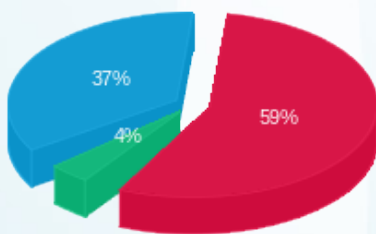

■ פסגה (₪ 47.71)
■ גבע (₪ 3.18)
■ שפל (₪ 29.65)

הסטוריית צריכה בקוט"ש

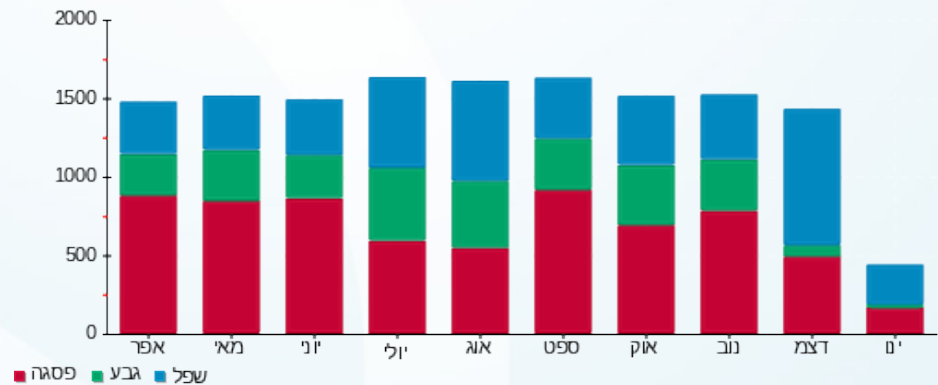



19/02/20 תאריך הפקדה:
 31/01/20 תאריך קריאה נוכחית:
 01/01/20 תאריך קריאה קודמת:

שם דייר: טווינטי פור סבן
 שם אתר: קבוצת הנגב חנויות

לקוח/ה נכבד/ה, אנו מתכבדים להגיש את חישוב צריכת החשמל לתקופה 01/01/20 - 31/01/20:

גולף - 1 - 14014349(3x80)

סוג תעריף	סוג צריכה	קריאה קודמת	קריאה נוכחית	סה"כ צריכה בקוט"ש	מחיר לקוט"ש בא"ג	סה"כ לתשלום
פרטי חשבון עבור תאריכים:						
		01/01/20	31/01/20			
777	פסגה	116,317.53	117,858.80	1,541.27	93.10	1,434.93 ₪
778	גבע	49,767.01	50,019.40	252.39	56.22	141.89 ₪
779	שפל	69,886.03	73,053.10	3,167.07	34.70	1,098.97 ₪

סה"כ לדייר:

פסגה	גבע	שפל	סה"כ	שיא ביקוש
1,541.27	252.39	3,167.07	4,960.73	
1,434.93 ₪	141.89 ₪	1,098.97 ₪	2,675.79 ₪	

סה"כ צריכה
 סה"כ לתשלום

200.95 ₪	תשלום קבוע	
8.86 ₪	תשלום עבור גודל חיבור בKVA (3x80)	
2,885.60 ₪	סה"כ לתשלום	לא כולל מע"מ

התפלגות חיוב בש"ח לפי תעו"ז

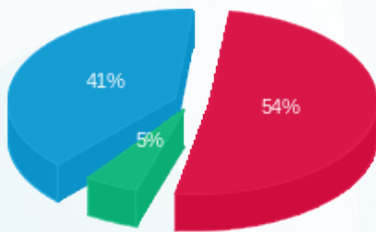

■ פסגה (1,434.93 ₪)
 ■ גבע (141.89 ₪)
 ■ שפל (1,098.97 ₪)

הסטוריית צריכה בקוט"ש

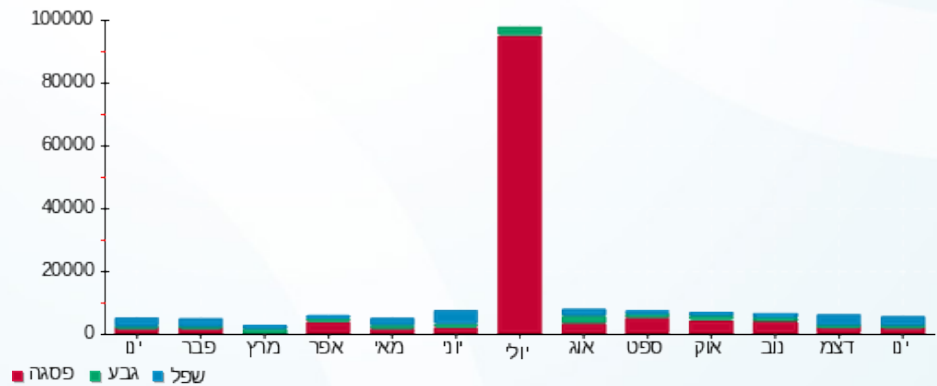

■ פסגה ■ גבע ■ שפל





19/02/20 תאריך הפקדה:
 31/01/20 תאריך קריאה נוכחית:
 01/01/20 תאריך קריאה קודמת:

שם דייר: טופ טן
 שם אתר: קבוצת הנגב חנויות

לקוח/ה נכבד/ה, אנו מתכבדים להגיש את חישוב צריכת החשמל לתקופה 01/01/20 - 31/01/20:

טופ טן - 1 - 14014352(3x40)

סה"כ לתשלום	מחיר לקוט"ש בא"ג	סה"כ צריכה בקוט"ש	קריאה נוכחית	קריאה קודמת	סוג צריכה	סוג תעריף
			31/01/20	01/01/20		פרטי חשבון עבור תאריכים:
₪ 435.02	93.10	467.27	49,501.40	49,034.13	פסגה	777
₪ 25.89	56.22	46.05	19,800.00	19,753.95	גבע	778
₪ 297.72	34.70	857.99	23,527.60	22,669.61	שפל	779

סה"כ לדייר:

שיא ביקוש	סה"כ	שפל	גבע	פסגה
	1,371.31	857.99	46.05	467.27
	₪ 758.64	₪ 297.72	₪ 25.89	₪ 435.02

סה"כ צריכה
 סה"כ לתשלום

₪ 200.95	תשלום קבוע	
₪ 4.43	תשלום עבור גודל חיבור בKVA (3x40)	
₪ 964.02	סה"כ לתשלום	לא כולל מע"מ

התפלגות חיוב בש"ח לפי תעו"ז

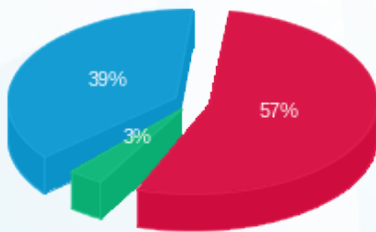

■ פסגה (₪ 435.02)
 ■ גבע (₪ 25.89)
 ■ שפל (₪ 297.72)

הסטוריית צריכה בקוט"ש

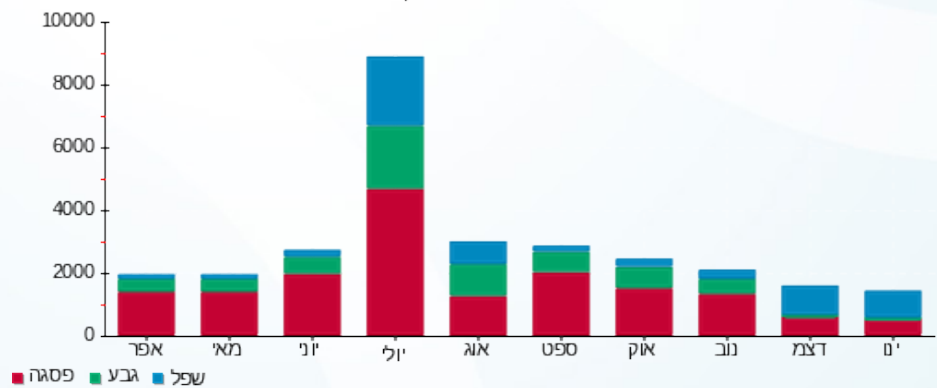



19/02/20 תאריך הפקדה:
 31/01/20 תאריך קריאה נוכחית:
 01/01/20 תאריך קריאה קודמת:

שם דייר: טיטניום
 שם אתר: קבוצת הנגב חנויות

לקוח/ה נכבד/ה, אנו מתכבדים להגיש את חישוב צריכת החשמל לתקופה 01/01/20 - 31/01/20:

טיטניום - 1 - 14014357(3x40)

סה"כ לתשלום	מחיר לקוט"ש בא"ג	סה"כ צריכה בקוט"ש	קריאה נוכחית	קריאה קודמת	סוג צריכה	סוג תעריף
			31/01/20	01/01/20		פרטי חשבון עבור תאריכים:
₪ 328.92	93.10	353.29	33,647.00	33,293.71	פסגה	777
₪ 22.15	56.22	39.39	13,894.00	13,854.61	גבע	778
₪ 223.11	34.70	642.98	15,749.00	15,106.02	שפל	779

סה"כ לדייר:

שיא ביקוש	סה"כ	שפל	גבע	פסגה
	1,035.67	642.98	39.39	353.29
	₪ 574.18	₪ 223.11	₪ 22.15	₪ 328.92

סה"כ צריכה
 סה"כ לתשלום

₪ 200.95	תשלום קבוע	
₪ 4.43	תשלום עבור גודל חיבור בKVA (3x40)	
₪ 779.56	סה"כ לתשלום	לא כולל מע"מ

התפלגות חיוב בש"ח לפי תעו"ז

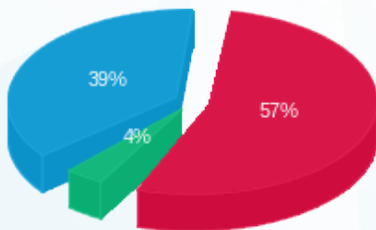

■ פסגה (₪ 328.92)
 ■ גבע (₪ 22.15)
 ■ שפל (₪ 223.11)

הסטוריית צריכה בקוט"ש

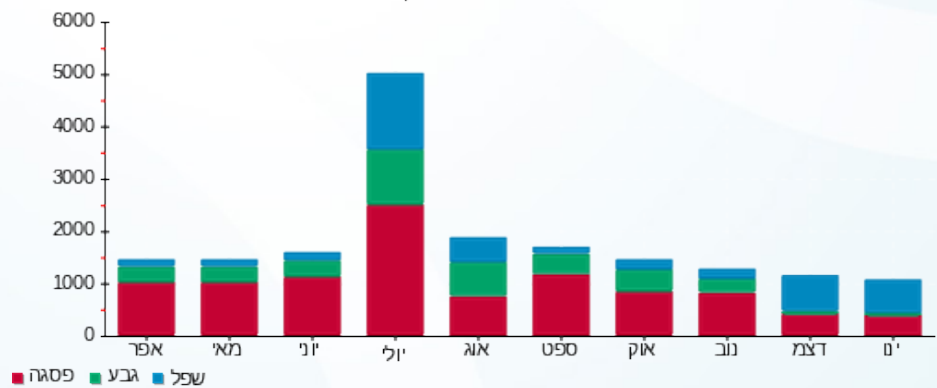

■ פסגה ■ גבע ■ שפל



19/02/20 תאריך הפקה:
 31/01/20 תאריך קריאה נוכחית:
 01/01/20 תאריך קריאה קודמת:

שם דייר: טיטניום נוסף
 שם אתר: קבוצת הנגב חנויות
 תאריך כניסה: 05/01/20

לקוח/ה נכבד/ה, אנו מתכבדים להגיש את חישוב צריכת החשמל לתקופה 05/01/20 - 31/01/20:

טיטניום נוסף - 1 - 13163596(3x40)

סה"כ לתשלום	מחיר לקוט"ש בא"ג	סה"כ צריכה בקוט"ש	קריאה נוכחית	קריאה קודמת	סוג צריכה	סוג תעריף
			31/01/20	05/01/20	פרטי חשבון עבור תאריכים:	
₪ 0.65	93.10	0.70	13,327.80	13,327.10	פסגה	777
₪ 0.11	56.22	0.20	5,391.80	5,391.60	גבע	778
₪ 0.97	34.70	2.80	7,036.50	7,033.70	שפל	779

סה"כ לדייר:

שיא ביקוש	סה"כ	שפל	גבע	פסגה
	3.70	2.80	0.20	0.70
	₪ 1.74	₪ 0.97	₪ 0.11	₪ 0.65

סה"כ צריכה
 סה"כ לתשלום

₪ 200.95	תשלום קבוע	
₪ 3.86	תשלום עבור גודל חיבור בKVA (3x40)	
₪ 206.54	סה"כ לתשלום	לא כולל מע"מ

התפלגות חיוב בש"ח לפי תעו"ז

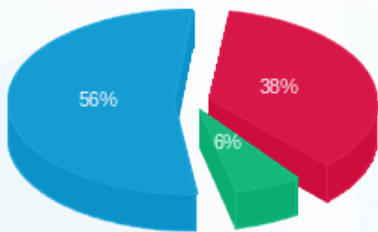

פסגה (₪ 0.65) ■
 גבע (₪ 0.11) ■
 שפל (₪ 0.97) ■

הסטוריית צריכה בקוט"ש

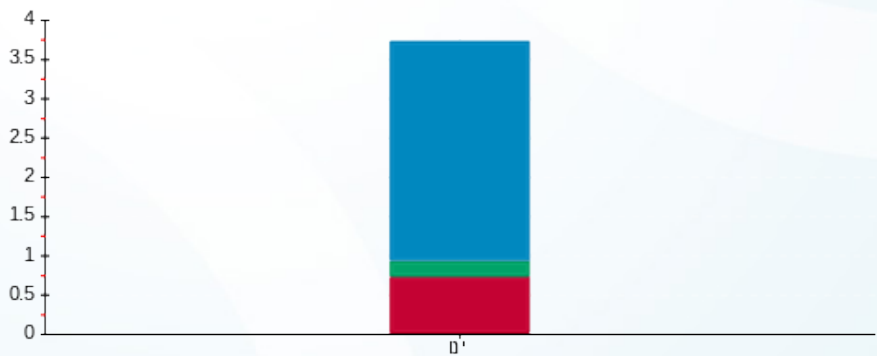

פסגה ■ גבע ■ שפל



19/02/20

תאריך הפקדה:

שם דייר: טלדור בגרויות ק 2
שם אתר: קבוצת הנגב חנויות

31/01/20

תאריך קריאה נוכחית:

01/01/20

תאריך קריאה קודמת:

לקוח/ה נכבד/ה, אנו מתכבדים להגיש את חישוב צריכת החשמל לתקופה 01/01/20 - 31/01/20:

טלדור בגרויות ק 2 - 1 - 15129211(3x40)

סוג תעריף	סוג צריכה	קריאה קודמת	קריאה נוכחית	סה"כ צריכה בקוט"ש	מחיר לקוט"ש בא"ג	סה"כ לתשלום
		01/01/20	31/01/20			
777	פסגה	27,971.40	28,223.60	252.20	93.10	234.80 ₪
778	גבע	5,948.00	5,974.75	26.75	56.22	15.04 ₪
779	שפל	15,655.30	16,875.65	1,220.35	34.70	423.46 ₪

סה"כ לדייר:

פסגה	גבע	שפל	סה"כ	שיא ביקוש
252.20	26.75	1,220.35	1,499.30	14.92
234.80 ₪	15.04 ₪	423.46 ₪	673.30 ₪	

סה"כ צריכה

סה"כ לתשלום

200.95 ₪	תשלום קבוע	
4.43 ₪	תשלום עבור גודל חיבור בKVA (3x40)	
878.68 ₪	סה"כ לתשלום	לא כולל מע"מ

התפלגות חיוב בש"ח לפי תעו"ז

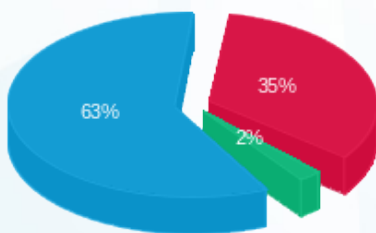

- פסגה (234.80 ₪) 63%
- גבע (15.04 ₪) 2%
- שפל (423.46 ₪) 35%

הסטוריית צריכה בקוט"ש

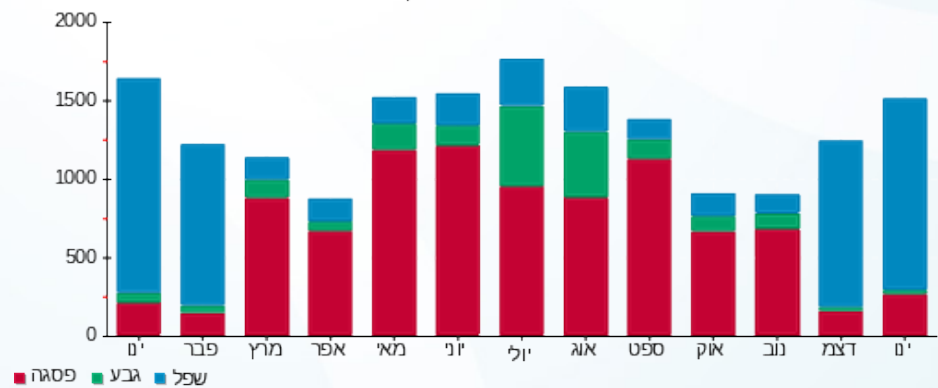

19/02/20 תאריך הפקדה:
 31/01/20 תאריך קריאה נוכחית:
 01/01/20 תאריך קריאה קודמת:

שם דייר: לורד קיטש
 שם אתר: קבוצת הנגב חנויות

לקוח/ה נכבד/ה, אנו מתכבדים להגיש את חישוב צריכת החשמל לתקופה 01/01/20 - 31/01/20:

לורד קיטש - 1 - 13127896(3x40)

סוג תעריף	סוג צריכה	קריאה קודמת	קריאה נוכחית	סה"כ צריכה בקוט"ש	מחיר לקוט"ש בא"ג	סה"כ לתשלום
פרטי חשבון עבור תאריכים:						
777	פסגה	01/01/20	31/01/20	149.70	93.10	139.37 ₪
778	גבע	9,015.00	9,020.80	5.80	56.22	3.26 ₪
779	שפל	10,094.00	10,399.80	305.80	34.70	106.11 ₪

סה"כ לדייר:

פסגה	גבע	שפל	סה"כ	שיא ביקוש
149.70	5.80	305.80	461.30	
139.37 ₪	3.26 ₪	106.11 ₪	248.74 ₪	

סה"כ צריכה
 סה"כ לתשלום

200.95 ₪	תשלום קבוע	
4.43 ₪	תשלום עבור גודל חיבור בKVA (3x40)	
454.12 ₪	סה"כ לתשלום	לא כולל מע"מ

התפלגות חיוב בש"ח לפי תעו"ז

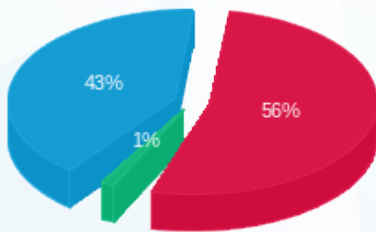

■ פסגה (139.37 ₪)
 ■ גבע (3.26 ₪)
 ■ שפל (106.11 ₪)

הסטוריית צריכה בקוט"ש

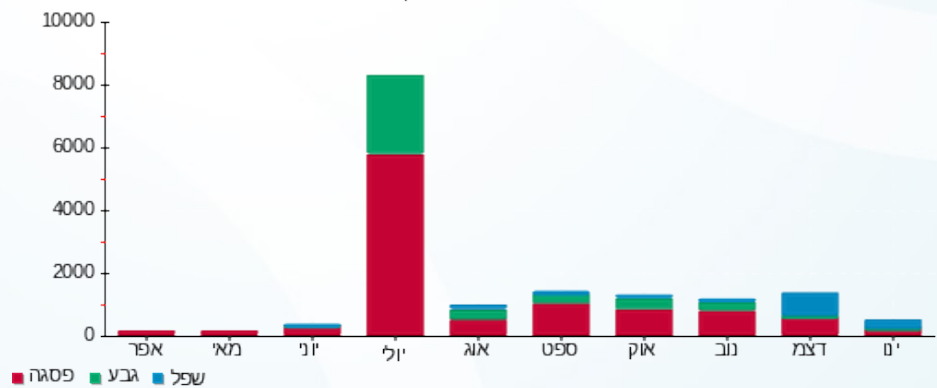

19/02/20 תאריך הפקדה:
 31/01/20 תאריך קריאה נוכחית:
 01/01/20 תאריך קריאה קודמת:

שם דייר: לי קופר
 שם אתר: קבוצת הנגב חנויות

לקוח/ה נכבד/ה, אנו מתכבדים להגיש את חישוב צריכת החשמל לתקופה 01/01/20 - 31/01/20:

לי קופר - 6 - 81022631 (3x80)

סוג תעריף	סוג צריכה	קריאה קודמת	קריאה נוכחית	סה"כ צריכה בקוט"ש	מחיר לקוט"ש בא"ג	סה"כ לתשלום
פרטי חשבון עבור תאריכים:						
777	פסגה	01/01/20	31/01/20	1,035.40	93.10	963.96 ₪
778	גבע	51,305.33	51,458.75	153.42	56.22	86.25 ₪
779	שפל	64,286.60	66,606.81	2,320.21	34.70	805.11 ₪

סה"כ לדייר:

פסגה	גבע	שפל	סה"כ	שיא ביקוש
1,035.40	153.42	2,320.21	3,509.03	16.69
963.96 ₪	86.25 ₪	805.11 ₪	1,855.32 ₪	

סה"כ צריכה
 סה"כ לתשלום

200.95 ₪	תשלום קבוע	
8.86 ₪	תשלום עבור גודל חיבור בKVA (3x80)	
2,065.14 ₪	סה"כ לתשלום	לא כולל מע"מ

התפלגות חיוב בש"ח לפי תע"ז

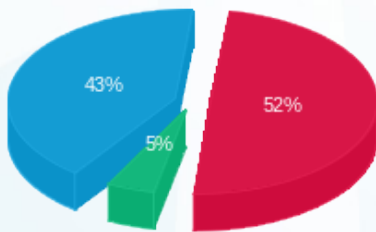

פסגה (963.96 ₪) 52%
 גבע (86.25 ₪) 43%
 שפל (805.11 ₪) 5%

הסטוריית צריכה בקוט"ש

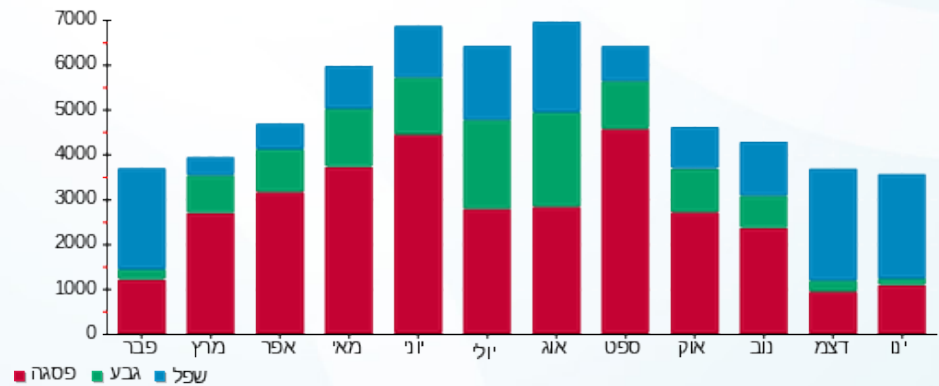



19/02/20 תאריך הפקדה:
 31/01/20 תאריך קריאה נוכחית:
 01/01/20 תאריך קריאה קודמת:

שם דייר: לי קופר גברים
 שם אתר: קבוצת הנגב חנויות

לקוח/ה נכבד/ה, אנו מתכבדים להגיש את חישוב צריכת החשמל לתקופה 01/01/20 - 31/01/20:

לי קופר גברים - 3 - 14118685(3x40)

סוג תעריף	סוג צריכה	קריאה קודמת	קריאה נוכחית	סה"כ צריכה בקוט"ש	מחיר לקוט"ש בא"ג	סה"כ לתשלום
פרטי חשבון עבור תאריכים:						
777	פסגה	01/01/20	31/01/20	61.50	93.10	57.26 ₪
778	גבע	14,642.50	14,642.80	0.30	56.22	0.17 ₪
779	שפל	17,998.90	18,062.20	63.30	34.70	21.97 ₪

סה"כ לדיר:

פסגה	גבע	שפל	סה"כ	שיא ביקוש
61.50	0.30	63.30	125.10	8.16
₪ 57.26	₪ 0.17	₪ 21.97	₪ 79.39	

סה"כ צריכה
 סה"כ לתשלום

200.95 ₪	תשלום קבוע	
4.43 ₪	תשלום עבור גודל חיבור בKVA (3x40)	
284.77 ₪	סה"כ לתשלום	לא כולל מע"מ

התפלגות חיוב בש"ח לפי תע"ז

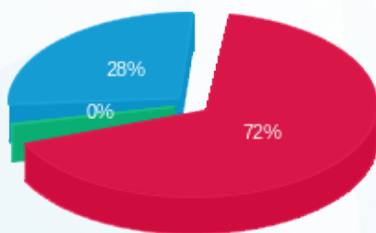

■ פסגה (₪ 57.26)
 ■ גבע (₪ 0.17)
 ■ שפל (₪ 21.97)

הסטוריית צריכה בקוט"ש

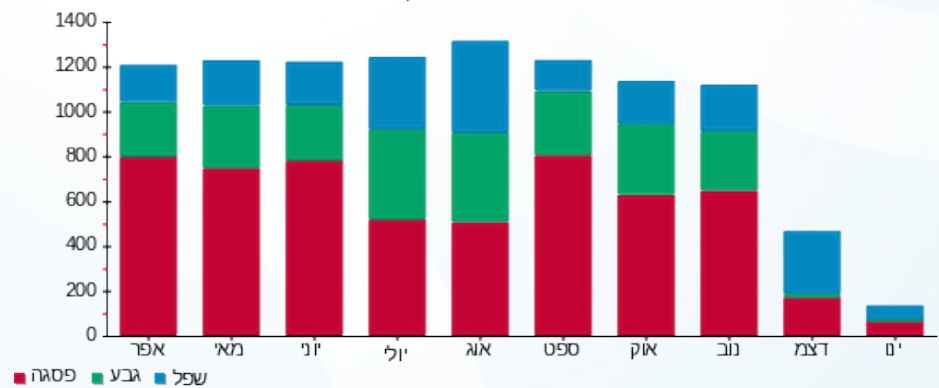



19/02/20 תאריך הפקדה:
 31/01/20 תאריך קריאה נוכחית:
 01/01/20 תאריך קריאה קודמת:

שם דייר: לי קופר ילדים
 שם אתר: קבוצת הנגב חנויות

לקוח/ה נכבד/ה, אנו מתכבדים להגיש את חישוב צריכת החשמל לתקופה 01/01/20 - 31/01/20:

לי קופר מונה נוסף - 1 - 14118685(3x32)

סוג תעריף	סוג צריכה	קריאה קודמת	קריאה נוכחית	סה"כ צריכה בקוט"ש	מחיר לקוט"ש בא"ג	סה"כ לתשלום
פרטי חשבון עבור תאריכים:						
777	פסגה	01/01/20	31/01/20	0.00	93.10	17,017.70 ₪
778	גבע	6,563.40	6,563.40	0.00	56.22	6,563.40 ₪
779	שפל	6,876.50	6,876.50	0.00	34.70	6,876.50 ₪

סה"כ לדייר:

פסגה	גבע	שפל	סה"כ	שיא ביקוש
0.00	0.00	0.00	0.00	
0.00 ₪	0.00 ₪	0.00 ₪	0.00 ₪	

סה"כ צריכה
 סה"כ לתשלום

200.95 ₪	תשלום קבוע	
3.54 ₪	תשלום עבור גודל חיבור בKVA (3x32)	
204.49 ₪	סה"כ לתשלום	לא כולל מע"מ

התפלגות חיוב בש"ח לפי תעו"ז

הסטוריית צריכה בקוט"ש

פסגה (0.00 ₪)
 גבע (0.00 ₪)
 שפל (0.00 ₪)

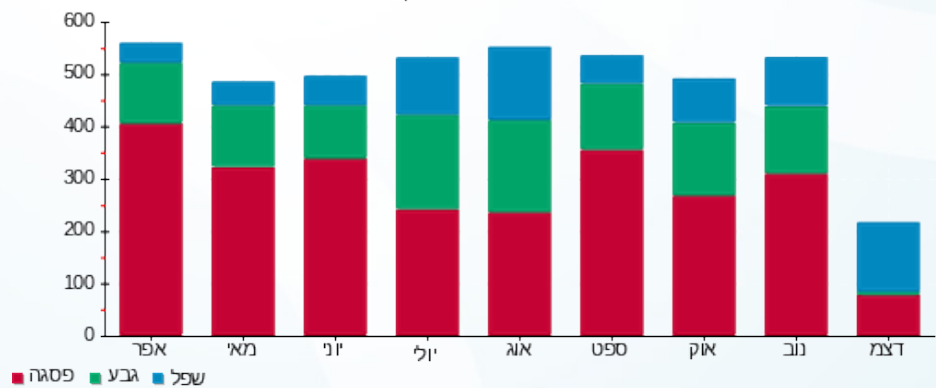



19/02/20 תאריך הפקדה:
 31/01/20 תאריך קריאה נוכחית:
 01/01/20 תאריך קריאה קודמת:

שם דייר: ליה לונדון
 שם אתר: קבוצת הנגב חנויות

לקוח/ה נכבד/ה, אנו מתכבדים להגיש את חישוב צריכת החשמל לתקופה 01/01/20 - 31/01/20:

ליה לונדון - 1 - 14014362(3x40)

סוג תעריף	סוג צריכה	קריאה קודמת	קריאה נוכחית	סה"כ צריכה בקוט"ש	מחיר לקוט"ש בא"ג	סה"כ לתשלום
פרטי חשבון עבור תאריכים:						
777	פסגה	01/01/20	31/01/20	303.59	93.10	282.64 ₪
778	גבע	11,574.71	11,643.40	68.69	56.22	38.62 ₪
779	שפל	19,149.90	19,820.70	670.80	34.70	232.77 ₪

סה"כ לדייר:

פסגה	גבע	שפל	סה"כ	שיא ביקוש
303.59	68.69	670.80	1,043.08	
282.64 ₪	38.62 ₪	232.77 ₪	554.03 ₪	

סה"כ צריכה
 סה"כ לתשלום

200.95 ₪	תשלום קבוע	
4.43 ₪	תשלום עבור גודל חיבור בKVA (3x40)	
759.41 ₪	סה"כ לתשלום	לא כולל מע"מ

התפלגות חיוב בש"ח לפי תעו"ז

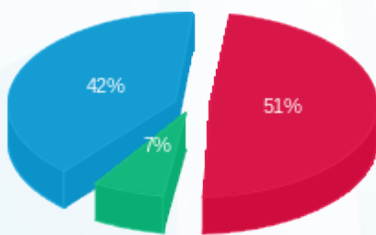

■ פסגה (282.64 ₪)
 ■ גבע (38.62 ₪)
 ■ שפל (232.77 ₪)

הסטוריית צריכה בקוט"ש

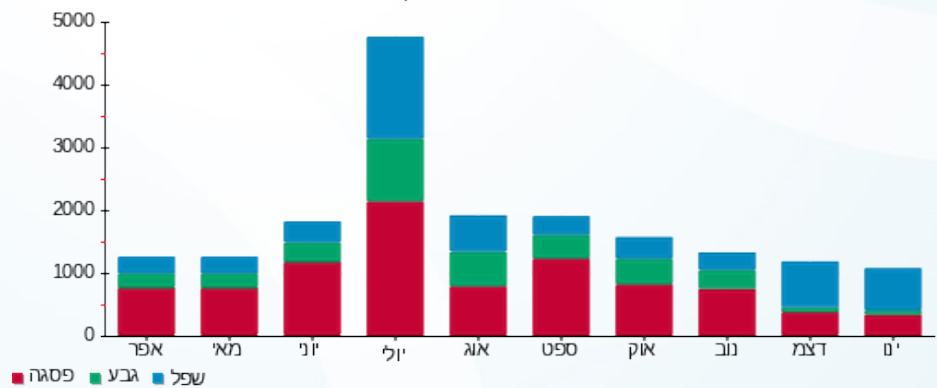



19/02/20 תאריך הפקה:
 31/01/20 תאריך קריאה נוכחית:
 01/01/20 תאריך קריאה קודמת:

שם דייר: לידי קומפורט
 שם אתר: קבוצת הנגב חנויות

לקוח/ה נכבד/ה, אנו מתכבדים להגיש את חישוב צריכת החשמל לתקופה 01/01/20 - 31/01/20:

לידי קומפורט - 9 - 15114136 (3x25)

סוג תעריף	סוג צריכה	קריאה קודמת	קריאה נוכחית	סה"כ צריכה בקוט"ש	מחיר לקוט"ש בא"ג	סה"כ לתשלום
פרטי חשבון עבור תאריכים:						
777	פסגה	01/01/20	31/01/20	190.90	93.10	177.73 ₪
778	גבע	7,615.90	7,650.40	34.50	56.22	19.40 ₪
779	שפל	11,699.50	12,105.50	406.00	34.70	140.88 ₪

סה"כ לדייר:

פסגה	גבע	שפל	סה"כ	שיא ביקוש
190.90	34.50	406.00	631.40	3.01
177.73 ₪	19.40 ₪	140.88 ₪	338.01 ₪	

סה"כ צריכה
 סה"כ לתשלום

200.95 ₪	תשלום קבוע	
2.77 ₪	תשלום עבור גודל חיבור בKVA (3x25)	
541.72 ₪	סה"כ לתשלום	לא כולל מע"מ

התפלגות חיוב בש"ח לפי תעו"ז

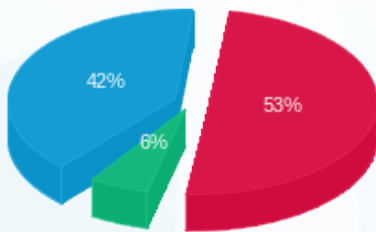

■ פסגה (177.73 ₪)
 ■ גבע (19.40 ₪)
 ■ שפל (140.88 ₪)

הסטוריית צריכה בקוט"ש

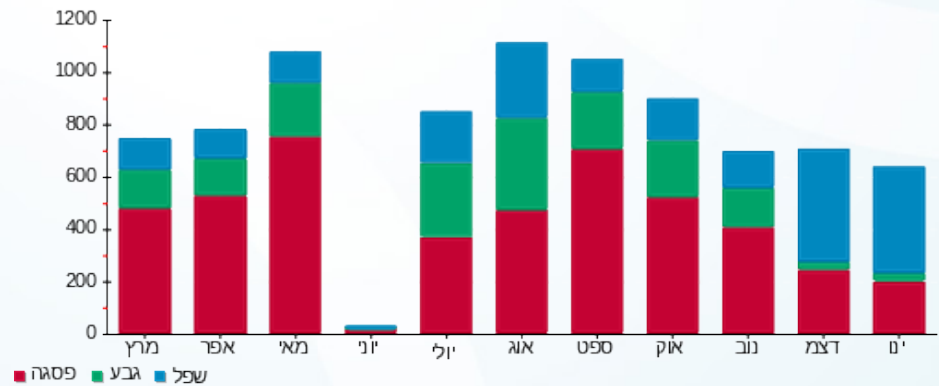



19/02/20 תאריך הפקדה:
 31/01/20 תאריך קריאה נוכחית:
 01/01/20 תאריך קריאה קודמת:

שם דייר: ללין
 שם אתר: קבוצת הנגב חנויות

לקוח/ה נכבד/ה, אנו מתכבדים להגיש את חישוב צריכת החשמל לתקופה 01/01/20 - 31/01/20:

ללין - 1 - 13127856(3x25)

סה"כ לתשלום	מחיר לקוט"ש בא"ג	סה"כ צריכה בקוט"ש	קריאה נוכחית	קריאה קודמת	סוג צריכה	סוג תעריף
			31/01/20	01/01/20		פרטי חשבון עבור תאריכים:
₪ 387.17	93.10	415.87	35,239.20	34,823.33	פסגה	777
₪ 20.96	56.22	37.29	13,636.00	13,598.71	גבע	778
₪ 254.72	34.70	734.05	14,300.50	13,566.45	שפל	779

סה"כ לדייר:

שיא ביקוש	סה"כ	שפל	גבע	פסגה
	1,187.21	734.05	37.29	415.87
	₪ 662.85	₪ 254.72	₪ 20.96	₪ 387.17

סה"כ צריכה
 סה"כ לתשלום

₪ 200.95	תשלום קבוע	
₪ 2.77	תשלום עבור גודל חיבור בKVA (3x25)	
₪ 866.57	סה"כ לתשלום	לא כולל מע"מ

התפלגות חיוב בש"ח לפי תעו"ז

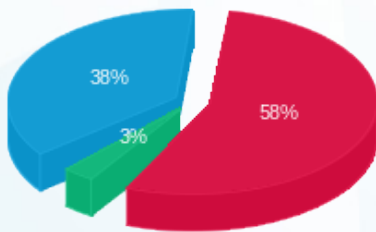

■ פסגה (₪ 387.17)
 ■ גבע (₪ 20.96)
 ■ שפל (₪ 254.72)

הסטוריית צריכה בקוט"ש

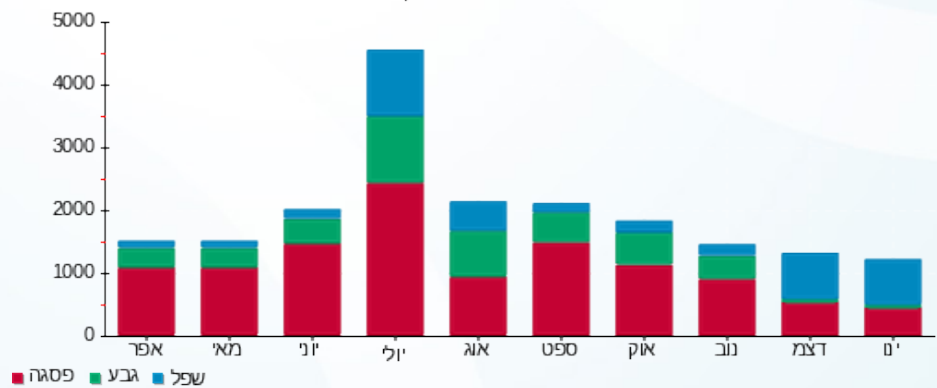

19/02/20 תאריך הפקדה:
 31/01/20 תאריך קריאה נוכחית:
 01/01/20 תאריך קריאה קודמת:

שם דייר: מאק
 שם אתר: קבוצת הנגב חנויות

לקוח/ה נכבד/ה, אנו מתכבדים להגיש את חישוב צריכת החשמל לתקופה 01/01/20 - 31/01/20:

מאק - 1 - 14014353(3x40)

סה"כ לתשלום	מחיר לקוט"ש בא"ג	סה"כ צריכה בקוט"ש	קריאה נוכחית	קריאה קודמת	סוג צריכה	סוג תעריף
			31/01/20	01/01/20		פרטי חשבון עבור תאריכים:
₪ 563.78	93.10	605.56	64,668.20	64,062.64	פסגה	777
₪ 55.38	56.22	98.51	26,973.80	26,875.29	גבע	778
₪ 440.13	34.70	1,268.40	36,190.50	34,922.10	שפל	779

סה"כ לדייר:

שיא ביקוש	סה"כ	שפל	גבע	פסגה
	1,972.47	1,268.40	98.51	605.56
	₪ 1,059.29	₪ 440.13	₪ 55.38	₪ 563.78

סה"כ צריכה
 סה"כ לתשלום

₪ 200.95	תשלום קבוע	
₪ 4.43	תשלום עבור גודל חיבור בKVA (3x40)	
₪ 1,264.67	סה"כ לתשלום	לא כולל מע"מ

התפלגות חיוב בש"ח לפי תעו"ז

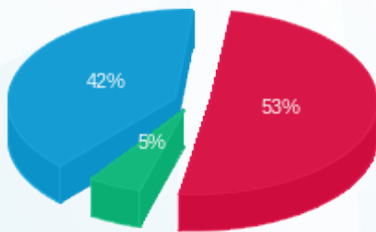

■ פסגה (₪ 563.78)
 ■ גבע (₪ 55.38)
 ■ שפל (₪ 440.13)

הסטוריית צריכה בקוט"ש

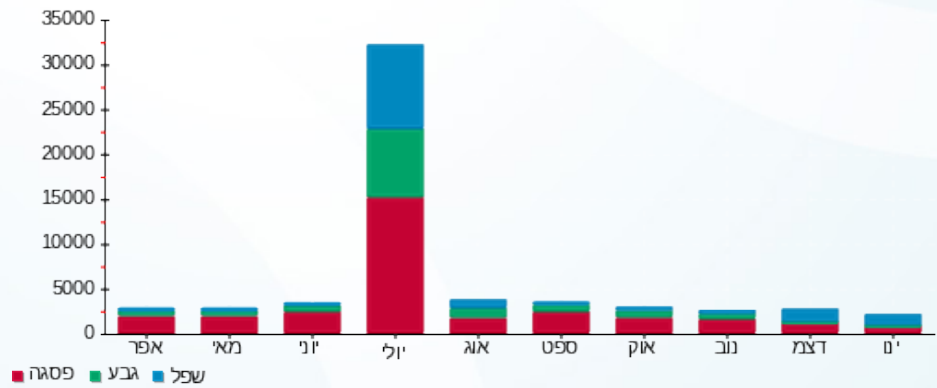

19/02/20 תאריך הפקה:
 31/01/20 תאריך קריאה נוכחית:
 01/01/20 תאריך קריאה קודמת:

שם דייר: מזרחי טפחות כספומטים קומה 2
 שם אתר: קבוצת הנגב חנויות

לקוח/ה נכבד/ה, אנו מתכבדים להגיש את חישוב צריכת החשמל לתקופה 01/01/20 - 31/01/20:

מזרחי טפחות כספומטים קומה 2 - 3 - 00024580 (0x0)

סוג תעריף	סוג צריכה	קריאה קודמת	קריאה נוכחית	סה"כ צריכה בקוט"ש	מחיר לקוט"ש בא"ג	סה"כ לתשלום
פרטי חשבון עבור תאריכים:						
777	פסגה	01/01/20	31/01/20	58.79	93.10	54.73 ₪
778	גבע	10,443.58	10,473.57	29.99	56.22	16.86 ₪
779	שפל	10,720.89	10,944.91	224.02	34.70	77.73 ₪

סה"כ לדייר:

פסגה	גבע	שפל	סה"כ	שיא ביקוש
58.79	29.99	224.02	312.80	0.54
₪ 54.73	₪ 16.86	₪ 77.73	₪ 149.33	

סה"כ צריכה
 סה"כ לתשלום

200.95 ₪	תשלום קבוע	
0.00 ₪	תשלום עבור גודל חיבור בKVA (0x0)	
350.28 ₪	סה"כ לתשלום	לא כולל מע"מ

התפלגות חיוב בש"ח לפי תעו"ז

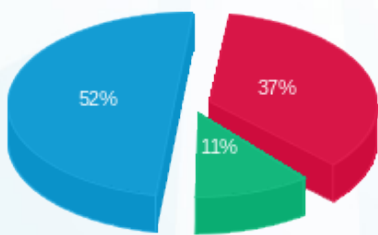

פסגה (₪ 54.73)
 גבע (₪ 16.86)
 שפל (₪ 77.73)

הסטוריית צריכה בקוט"ש

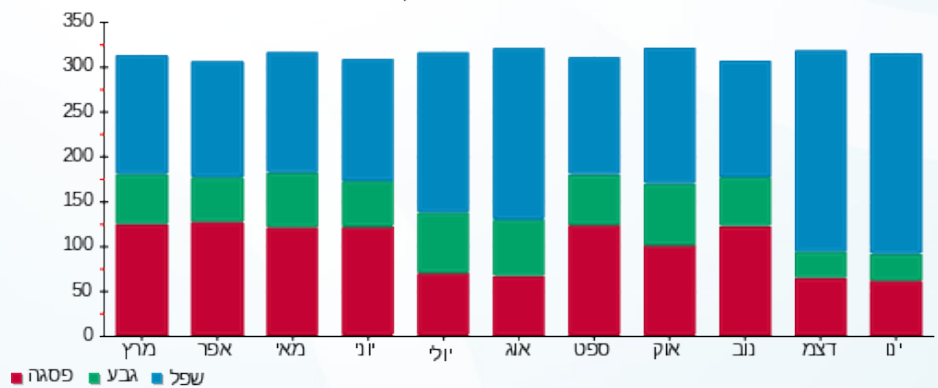

19/02/20 תאריך הפקדה:
 31/01/20 תאריך קריאה נוכחית:
 01/01/20 תאריך קריאה קודמת:

שם דייר: מחסן גלית גבות
 שם אתר: קבוצת הנגב חנויות

לקוח/ה נכבד/ה, אנו מתכבדים להגיש את חישוב צריכת החשמל לתקופה 01/01/20 - 31/01/20:

מחסן גלית גבות - 7 - 00024629 (0x0)

סוג תעריף	סוג צריכה	קריאה קודמת	קריאה נוכחית	סה"כ צריכה בקוט"ש	מחיר לקוט"ש בא"ג	סה"כ לתשלום
פרטי חשבון עבור תאריכים:						
777	פסגה	01/01/20	31/01/20	2.57	93.10	2.39 ₪
778	גבע	5,913.59	5,913.01	-0.58	56.22	-0.32 ₪
779	שפל	10,314.10	10,342.91	28.81	34.70	10.00 ₪

סה"כ לדייר:

פסגה	גבע	שפל	סה"כ	שיא ביקוש
2.57	-0.58	28.81	30.80	0.42
2.39 ₪	-0.32 ₪	10.00 ₪	12.07 ₪	

סה"כ צריכה
 סה"כ לתשלום

200.95 ₪	תשלום קבוע	
0.00 ₪	תשלום עבור גודל חיבור בKVA (0x0)	
213.02 ₪	סה"כ לתשלום	לא כולל מע"מ

התפלגות חיוב בש"ח לפי תעו"ז

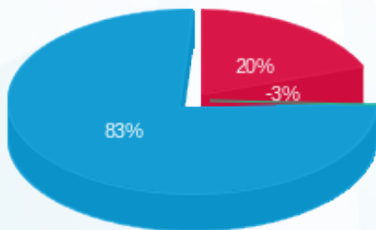

פסגה (2.39 ₪) 20%
 גבע (-0.32 ₪) -3%
 שפל (10.00 ₪) 83%

הסטוריית צריכה בקוט"ש

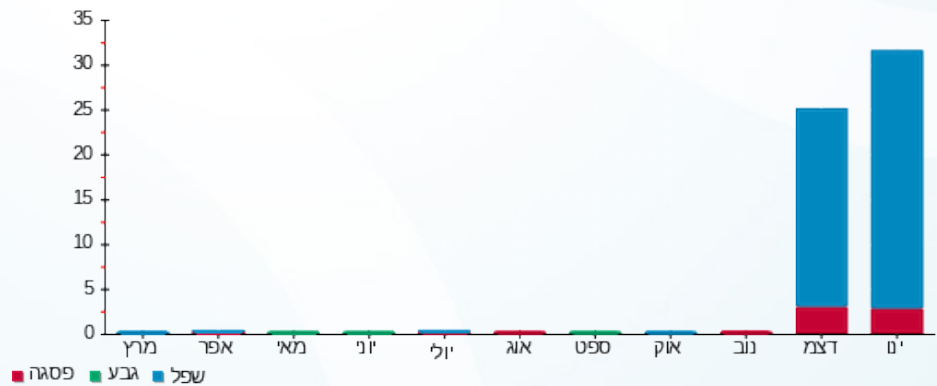



19/02/20 תאריך הפקדה:
 31/01/20 תאריך קריאה נוכחית:
 01/01/20 תאריך קריאה קודמת:

שם דייר: מחסן גנטלמן
 שם אתר: קבוצת הנגב חנויות

לקוח/ה נכבד/ה, אנו מתכבדים להגיש את חישוב צריכת החשמל לתקופה 01/01/20 - 31/01/20:

מחסן גנטלמן - 1 - 81018850 (3x25)

סוג תעריף	סוג צריכה	קריאה קודמת	קריאה נוכחית	סה"כ צריכה בקוט"ש	מחיר לקוט"ש בא"ג	סה"כ לתשלום
פרטי חשבון עבור תאריכים:						
777	פסגה	01/01/20	31/01/20	0.16	93.10	15.00 ₪
778	גבע	1,875.58	1,876.48	0.90	56.22	51.00 ₪
779	שפל	5,177.31	5,183.86	6.55	34.70	227.00 ₪

סה"כ לדייר:

פסגה	גבע	שפל	סה"כ	שיא ביקוש
0.16	0.90	6.55	7.61	0.36
15.00 ₪	51.00 ₪	227.00 ₪	293.00 ₪	

סה"כ צריכה
 סה"כ לתשלום

200.95 ₪	תשלום קבוע	
2.77 ₪	תשלום עבור גודל חיבור בKVA (3x25)	
206.65 ₪	סה"כ לתשלום	לא כולל מע"מ

התפלגות חיוב בש"ח לפי תעו"ז

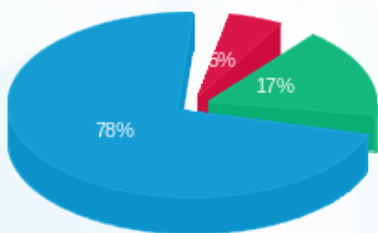

פסגה (0.15 ₪) - 78%
 גבע (0.51 ₪) - 17%
 שפל (2.27 ₪) - 5%

הסטוריית צריכה בקוט"ש

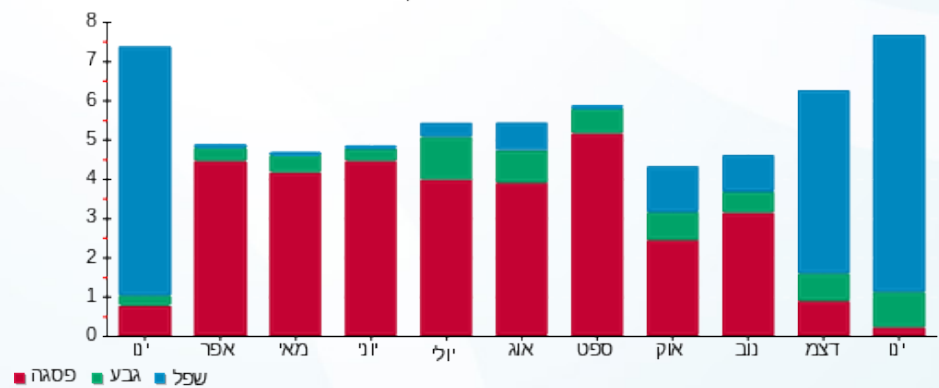



19/02/20 תאריך הפקדה:
 31/01/20 תאריך קריאה נוכחית:
 01/01/20 תאריך קריאה קודמת:

שם דייר: מחסן ישראלפט
 שם אתר: קבוצת הנגב חנויות

לקוח/ה נכבד/ה, אנו מתכבדים להגיש את חישוב צריכת החשמל לתקופה 01/01/20 - 31/01/20:

מחסן ישראלפט - 2 - 81018767(3x25)

סוג תעריף	סוג צריכה	קריאה קודמת	קריאה נוכחית	סה"כ צריכה בקוט"ש	מחיר לקוט"ש בא"ג	סה"כ לתשלום
פרטי חשבון עבור תאריכים:						
777	פסגה	01/01/20	31/01/20	10.06	93.10	9.37 ₪
778	גבע	11,358.90	11,364.70	5.80	56.22	3.26 ₪
779	שפל	30,538.97	30,599.27	60.29	34.70	20.92 ₪

סה"כ לדייר:

פסגה	גבע	שפל	סה"כ	שיא ביקוש
10.06	5.80	60.29	76.15	1.28
9.37 ₪	3.26 ₪	20.92 ₪	33.55 ₪	

סה"כ צריכה
 סה"כ לתשלום

200.95 ₪	תשלום קבוע	
2.77 ₪	תשלום עבור גודל חיבור בKVA (3x25)	
237.27 ₪	סה"כ לתשלום	לא כולל מע"מ

התפלגות חיוב בש"ח לפי תעו"ז

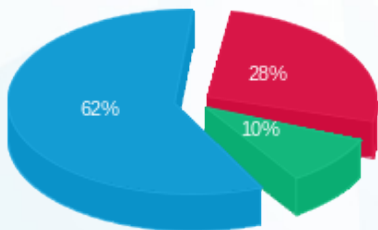

פסגה (9.37 ₪) 28%
 גבע (3.26 ₪) 10%
 שפל (20.92 ₪) 62%

הסטוריית צריכה בקוט"ש

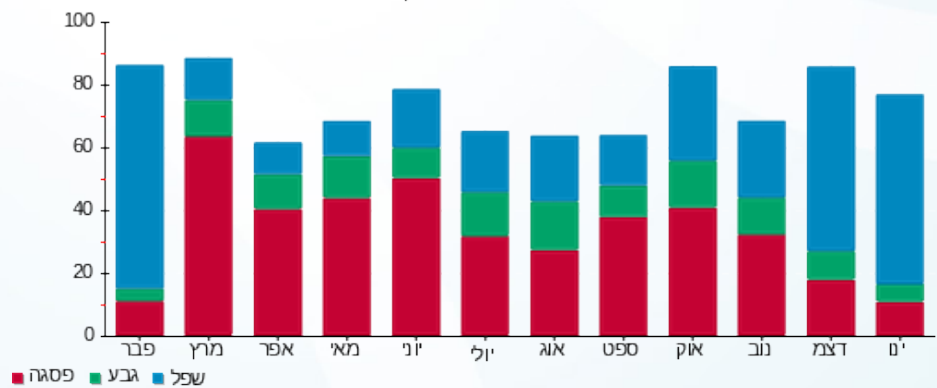

19/02/20 תאריך הפקה:
 31/01/20 תאריך קריאה נוכחי:
 01/01/20 תאריך קריאה קודמת:

שם דייר: מחסן מיילים קינוחים
שם אתר: קבוצת הנגב חנויות

לקוח/ה נכבד/ה, אנו מתכבדים להגיש את חישוב צריכת החשמל לתקופה 01/01/20 - 31/01/20:

מחסן מיילים קינוחים - 3 - (3x25)81018767

סה"כ לתשלום	מחיר לקוט"ש בא"ג	סה"כ צריכה בקוט"ש	קריאה נוכחית	קריאה קודמת	סוג צריכה	סוג תעריף
			31/01/20	01/01/20	פרטי חשבון עבור תאריכים:	
21.90 ₪	93.10	23.52	35,845.57	35,822.04	פסגה	777
6.75 ₪	56.22	12.01	17,829.30	17,817.29	גבע	778
30.93 ₪	34.70	89.13	50,978.99	50,889.86	שפל	779

סה"כ לדייר:

שיא ביקוש	סה"כ	שפל	גבע	פסגה
0.22	124.67	89.13	12.01	23.52
	59.58 ₪	30.93 ₪	6.75 ₪	21.90 ₪

סה"כ צריכה
סה"כ לתשלום

200.95 ₪	תשלום קבוע	
2.77 ₪	תשלום עבור גודל חיבור בKVA (3x25)	
263.30 ₪	סה"כ לתשלום	לא כולל מע"מ

התפלגות חיוב בש"ח לפי תעו"ז

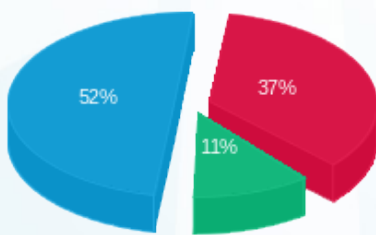

■ פסגה (21.90 ₪)
 ■ גבע (6.75 ₪)
 ■ שפל (30.93 ₪)

הסטוריית צריכה בקוט"ש

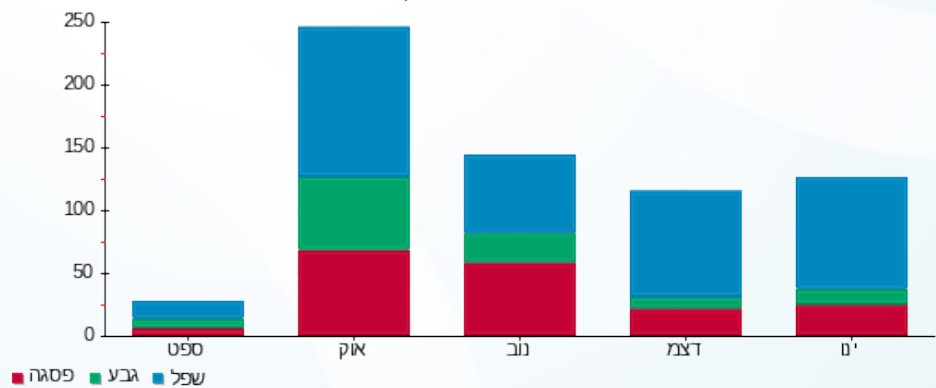



19/02/20 תאריך הפקה:
 31/01/20 תאריך קריאה נוכחית:
 01/01/20 תאריך קריאה קודמת:

שם דייר: מחסן סבון
 שם אתר: קבוצת הנגב חנויות

לקוח/ה נכבד/ה, אנו מתכבדים להגיש את חישוב צריכת החשמל לתקופה 01/01/20 - 31/01/20:

מחסן סבון - 1 - 17312813 (3x16)

סה"כ לתשלום	מחיר לקוט"ש בא"ג	סה"כ צריכה בקוט"ש	קריאה נוכחית	קריאה קודמת	סוג צריכה	סוג תעריף
			31/01/20	01/01/20		פרטי חשבון עבור תאריכים:
0.00 ₪	93.10	0.00	0.00	0.00	פסגה	777
0.00 ₪	56.22	0.00	0.00	0.00	גבע	778
0.00 ₪	34.70	0.00	0.00	0.00	שפל	779

סה"כ לדייר:

שיא ביקוש	סה"כ	שפל	גבע	פסגה
	0.00	0.00	0.00	0.00
	0.00 ₪	0.00 ₪	0.00 ₪	0.00 ₪

סה"כ צריכה
 סה"כ לתשלום

200.95 ₪	תשלום קבוע	
1.77 ₪	תשלום עבור גודל חיבור ב-KVA (3x16)	
202.72 ₪	סה"כ לתשלום	לא כולל מע"מ





19/02/20 תאריך הפקה:
 31/01/20 תאריך קריאה נוכחית:
 01/01/20 תאריך קריאה קודמת:

שם דייר: מחסן סחוט
 שם אתר: קבוצת הנגב חנויות

לקוח/ה נכבד/ה, אנו מתכבדים להגיש את חישוב צריכת החשמל לתקופה 01/01/20 - 31/01/20:

מחסן סחוט - 3 - 16193938 (3x25)

סוג תעריף	סוג צריכה	קריאה קודמת	קריאה נוכחית	סה"כ צריכה בקוט"ש	מחיר לקוט"ש בא"ג	סה"כ לתשלום
פרטי חשבון עבור תאריכים:						
777	פסגה	01/01/20	31/01/20	206.70	93.10	192.44 ₪
778	גבע	4,934.70	5,038.25	103.55	56.22	58.22 ₪
779	שפל	14,273.45	15,044.50	771.05	34.70	267.55 ₪

סה"כ לדייר:

פסגה	גבע	שפל	סה"כ	שיא ביקוש
206.70	103.55	771.05	1,081.30	2.51
192.44 ₪	58.22 ₪	267.55 ₪	518.21 ₪	

סה"כ צריכה
 סה"כ לתשלום

200.95 ₪	תשלום קבוע	
2.77 ₪	תשלום עבור גודל חיבור בKVA (3x25)	
721.93 ₪	סה"כ לתשלום	לא כולל מע"מ

התפלגות חיוב בש"ח לפי תע"ז

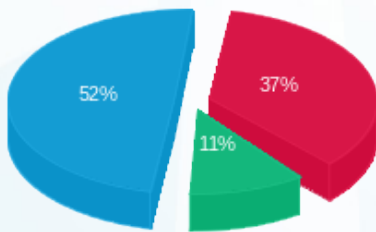

■ פסגה (192.44 ₪)
 ■ גבע (58.22 ₪)
 ■ שפל (267.55 ₪)

הסטוריית צריכה בקוט"ש

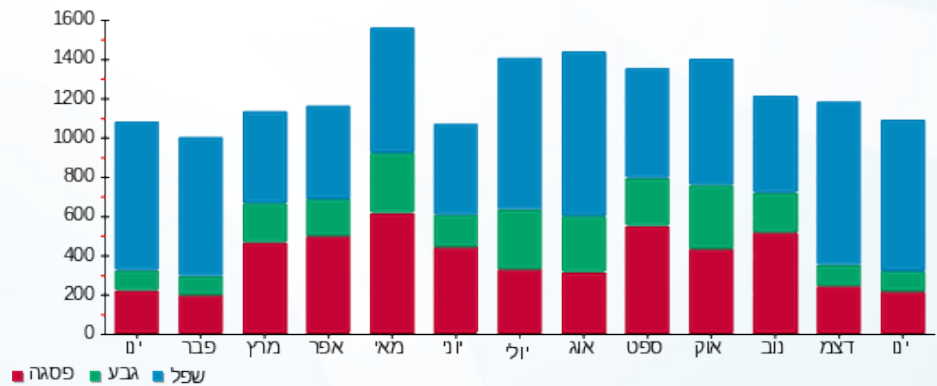



19/02/20 תאריך הפקדה:
 31/01/20 תאריך קריאה נוכחית:
 01/01/20 תאריך קריאה קודמת:

שם דייר: מחסן קורן
 שם אתר: קבוצת הנגב חנויות

לקוח/ה נכבד/ה, אנו מתכבדים להגיש את חישוב צריכת החשמל לתקופה 01/01/20 - 31/01/20:

מחסן קורן - 8 - 81018850 (3x20)

סוג תעריף	סוג צריכה	קריאה קודמת	קריאה נוכחית	סה"כ צריכה בקוט"ש	מחיר לקוט"ש בא"ג	סה"כ לתשלום
פרטי חשבון עבור תאריכים:						
777	פסגה	01/01/20	31/01/20	16.23	93.10	15.11 ₪
778	גבע	758.72	766.23	7.51	56.22	4.22 ₪
779	שפל	2,247.82	2,307.09	59.28	34.70	20.57 ₪

סה"כ לדייר:

פסגה	גבע	שפל	סה"כ	שיא ביקוש
16.23	7.51	59.28	83.01	0.19
15.11 ₪	4.22 ₪	20.57 ₪	39.90 ₪	

סה"כ צריכה
 סה"כ לתשלום

200.95 ₪	תשלום קבוע	
2.22 ₪	תשלום עבור גודל חיבור בKVA (3x20)	
243.06 ₪	סה"כ לתשלום	לא כולל מע"מ

התפלגות חיוב בש"ח לפי תעו"ז

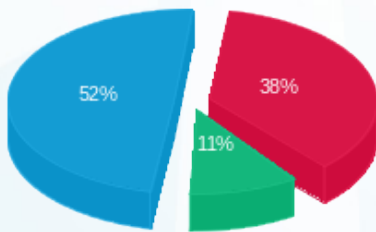

■ פסגה (15.11 ₪)
 ■ גבע (4.22 ₪)
 ■ שפל (20.57 ₪)

הסטוריית צריכה בקוט"ש

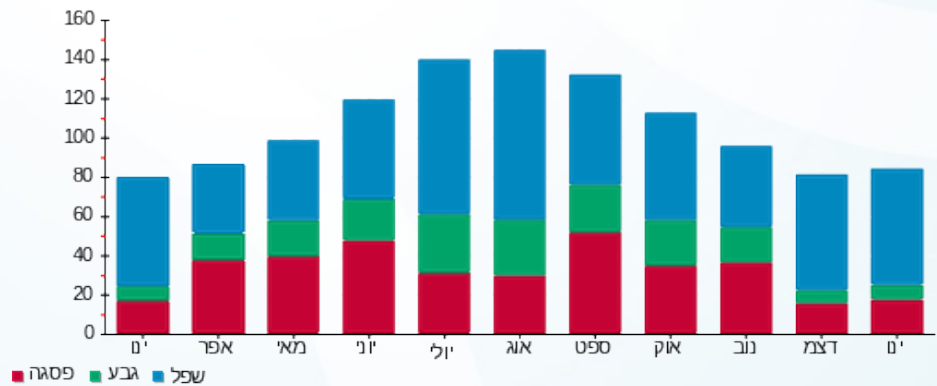

■ פסגה ■ גבע ■ שפל





19/02/20 תאריך הפקה:
 31/01/20 תאריך קריאה נוכחית:
 01/01/20 תאריך קריאה קודמת:

שם דייר: מחסן רולדין
 שם אתר: קבוצת הנגב חנויות

לקוח/ה נכבד/ה, אנו מתכבדים להגיש את חישוב צריכת החשמל לתקופה 01/01/20 - 31/01/20:

מחסן רולדין - 7 - 81021309 (3x25)

סה"כ לתשלום	מחיר לקוט"ש בא"ג	סה"כ צריכה בקוט"ש	קריאה נוכחית	קריאה קודמת	סוג צריכה	סוג תעריף
			31/01/20	01/01/20	פרטי חשבון עבור תאריכים:	
0.00 ₪	93.10	0.00	0.25	0.25	פסגה	777
0.00 ₪	56.22	0.00	0.58	0.58	גבע	778
0.00 ₪	34.70	0.00	9.00	9.00	שפל	779

סה"כ לדייר:

שיא ביקוש	סה"כ	שפל	גבע	פסגה
	0.00	0.00	0.00	0.00
	0.00 ₪	0.00 ₪	0.00 ₪	0.00 ₪

סה"כ צריכה
 סה"כ לתשלום

200.95 ₪	תשלום קבוע	
2.77 ₪	תשלום עבור גודל חיבור בKVA (3x25)	
203.72 ₪	סה"כ לתשלום	לא כולל מע"מ





19/02/20 תאריך הפקה:
 31/01/20 תאריך קריאה נוכחית:
 01/01/20 תאריך קריאה קודמת:

שם דייר: מיניסו
 שם אתר: קבוצת הנגב חנויות

לקוח/ה נכבד/ה, אנו מתכבדים להגיש את חישוב צריכת החשמל לתקופה 01/01/20 - 31/01/20:

מיניסו - 1 - 17312912(3x160)

סוג תעריף	סוג צריכה	קריאה קודמת	קריאה נוכחית	סה"כ צריכה בקוט"ש	מחיר לקוט"ש בא"ג	סה"כ לתשלום
פרטי חשבון עבור תאריכים:						
777	פסגה	01/01/20	31/01/20	1,629.33	93.10	1,516.91 ₪
778	גבע	11,642.08	12,562.05	919.97	56.22	517.21 ₪
779	שפל	13,660.40	14,520.60	860.20	34.70	298.49 ₪

סה"כ לדייר:

פסגה	גבע	שפל	סה"כ	שיא ביקוש
1,629.33	919.97	860.20	3,409.50	
1,516.91 ₪	517.21 ₪	298.49 ₪	2,332.60 ₪	

סה"כ צריכה
 סה"כ לתשלום

200.95 ₪	תשלום קבוע	
17.72 ₪	תשלום עבור גודל חיבור בKVA (3x160)	
2,551.27 ₪	סה"כ לתשלום	לא כולל מע"מ

התפלגות חיוב בש"ח לפי תעו"ז

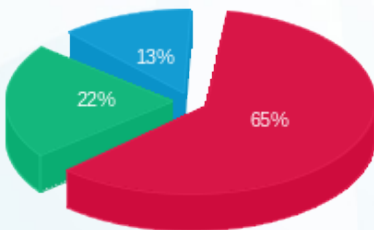

פסגה (1,516.91 ₪) 65%
 גבע (517.21 ₪) 22%
 שפל (298.49 ₪) 13%

הסטוריית צריכה בקוט"ש

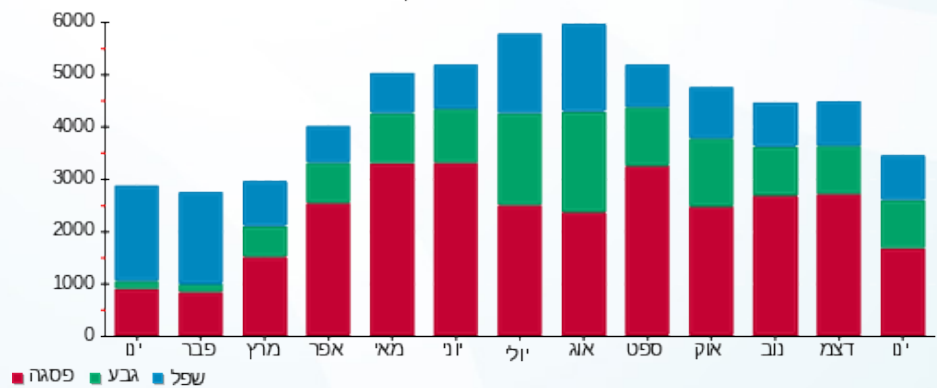



19/02/20 תאריך הפקה:
 31/01/20 תאריך קריאה נוכחית:
 01/01/20 תאריך קריאה קודמת:

שם דייר: מיניסו מחסן
 שם אתר: קבוצת הנגב חנויות

לקוח/ה נכבד/ה, אנו מתכבדים להגיש את חישוב צריכת החשמל לתקופה 01/01/20 - 31/01/20:

מיניסו מחסן - 4 - 81021309 (3x25)

סה"כ לתשלום	מחיר לקוט"ש בא"ג	סה"כ צריכה בקוט"ש	קריאה נוכחית	קריאה קודמת	סוג צריכה	סוג תעריף
			31/01/20	01/01/20		פרטי חשבון עבור תאריכים:
2.29 ₪	93.10	2.46	1,118.02	1,115.56	פסגה	777
0.00 ₪	56.22	0.00	337.77	337.77	גבע	778
1.28 ₪	34.70	3.69	872.37	868.68	שפל	779

סה"כ לדייר:

שיא ביקוש	סה"כ	שפל	גבע	פסגה
0.37	6.15	3.69	0.00	2.46
	3.57 ₪	1.28 ₪	0.00 ₪	2.29 ₪

סה"כ צריכה
 סה"כ לתשלום

200.95 ₪	תשלום קבוע	
2.77 ₪	תשלום עבור גודל חיבור בKVA (3x25)	
207.29 ₪	סה"כ לתשלום	לא כולל מע"מ

התפלגות חיוב בש"ח לפי תעו"ז

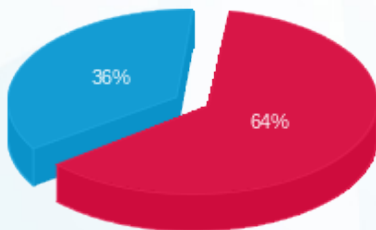

פסגה (2.29 ₪)
 גבע (0.00 ₪)
 שפל (1.28 ₪)

הסטוריית צריכה בקוט"ש

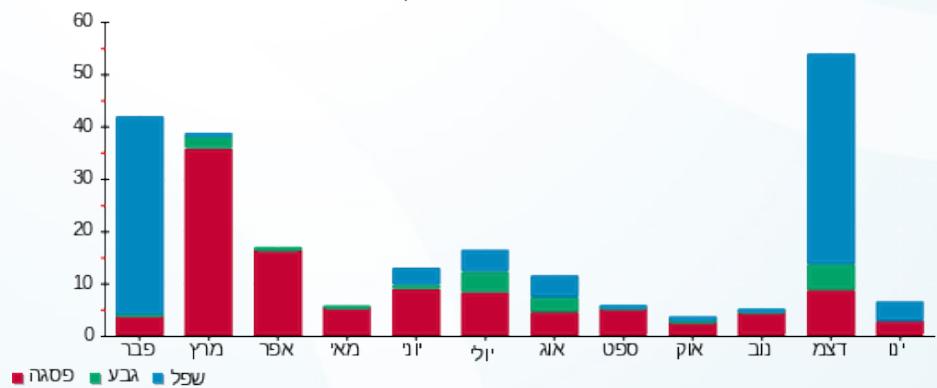



19/02/20

תאריך הפקדה:

שם דייר: מכון כושר

31/01/20

תאריך קריאה נוכחית:

שם אתר: קבוצת הנגב חנויות

01/01/20

תאריך קריאה קודמת:

לקוח/ה נכבד/ה, אנו מתכבדים להגיש את חישוב צריכת החשמל לתקופה 01/01/20 - 31/01/20:

מכון כושר - 2 - 15091176 (3x320)

סוג תעריף	סוג צריכה	קריאה קודמת	קריאה נוכחית	סה"כ צריכה בקוט"ש	מחיר לקוט"ש בא"ג	סה"כ לתשלום
פרטי חשבון עבור תאריכים:						
777	פסגה	01/01/20	31/01/20	1,458.40	93.10	1,357.77 ₪
778	גבע	213,711.20	214,130.40	419.20	56.22	235.67 ₪
779	שפל	254,998.40	257,813.60	2,815.20	34.70	976.87 ₪

מונה כבוי

הערה	סה"כ צריכה	מחיר עבור קוט"ש אחד ב	סה"כ לתשלום
מונה כבוי	9,385.60	0.55	5,140.64 ₪

סה"כ לדייר:

פסגה	גבע	שפל	סה"כ	שיא ביקוש
1,458.40	419.20	2,815.20	4,692.80	58.87
1,357.77 ₪	235.67 ₪	976.87 ₪	2,570.32 ₪	

סה"כ צריכה

סה"כ לתשלום

200.95 ₪	תשלום קבוע	
35.44 ₪	תשלום עבור גודל חיבור ב KVA (3x320)	
7,947.35 ₪	סה"כ לתשלום	לא כולל מע"מ

התפלגות חיוב בש"ח לפי תעו"ז

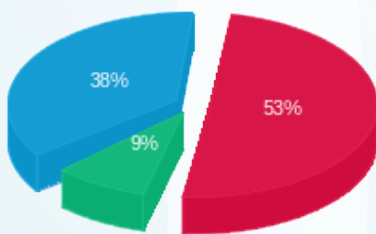

- פסגה (1,357.77 ₪) - 53%
- גבע (235.67 ₪) - 9%
- שפל (976.87 ₪) - 38%

הסטוריית צריכה בקוט"ש

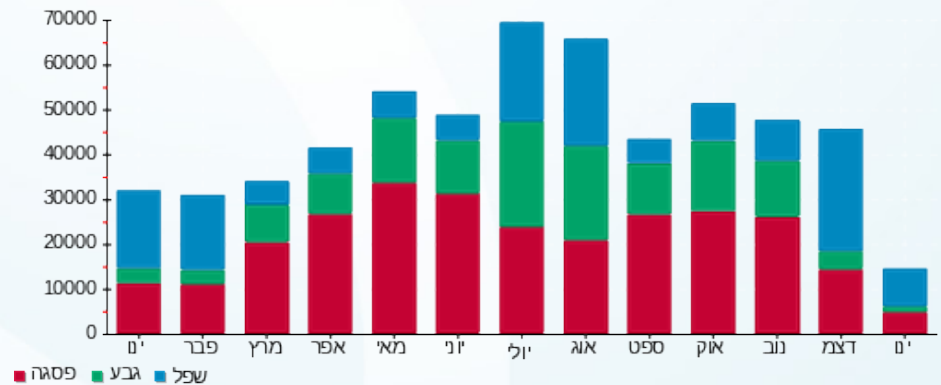



19/02/20 תאריך הפקדה:
 31/01/20 תאריך קריאה נוכחית:
 01/01/20 תאריך קריאה קודמת:

שם דייר: ממתקי מגדל
 שם אתר: קבוצת הנגב חנויות

לקוח/ה נכבד/ה, אנו מתכבדים להגיש את חישוב צריכת החשמל לתקופה 01/01/20 - 31/01/20:

ממתקי מגדל - 2 - 15129211 (3x40)

סוג תעריף	סוג צריכה	קריאה קודמת	קריאה נוכחית	סה"כ צריכה בקוט"ש	מחיר לקוט"ש בא"ג	סה"כ לתשלום
פרטי חשבון עבור תאריכים:						
777	פסגה	01/01/20	31/01/20	276.00	93.10	256.96 ₪
778	גבע	4,015.30	4,048.90	33.60	56.22	18.89 ₪
779	שפל	15,427.90	16,194.00	766.10	34.70	265.84 ₪

סה"כ לדייר:

פסגה	גבע	שפל	סה"כ	שיא ביקוש
276.00	33.60	766.10	1,075.70	9.74
256.96 ₪	18.89 ₪	265.84 ₪	541.68 ₪	

סה"כ צריכה
 סה"כ לתשלום

200.95 ₪	תשלום קבוע	
4.43 ₪	תשלום עבור גודל חיבור בKVA (3x40)	
747.06 ₪	סה"כ לתשלום	לא כולל מע"מ

התפלגות חיוב בש"ח לפי תע"ז

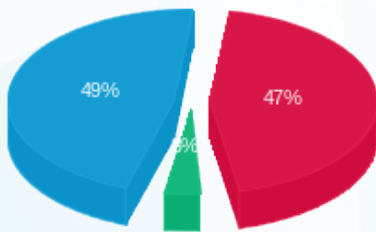

■ פסגה (256.96 ₪)
 ■ גבע (18.89 ₪)
 ■ שפל (265.84 ₪)

הסטוריית צריכה בקוט"ש

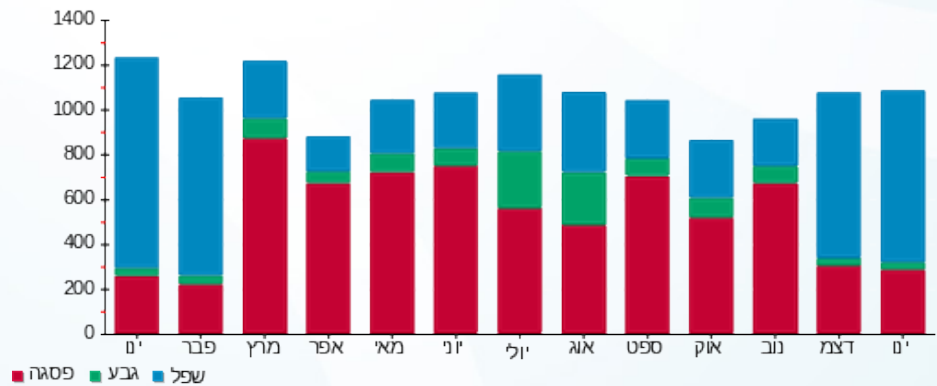



19/02/20 תאריך הפקדה:
 31/01/20 תאריך קריאה נוכחית:
 01/01/20 תאריך קריאה קודמת:

שם דייר: מספרה תל תל
 שם אתר: קבוצת הנגב חנויות

לקוח/ה נכבד/ה, אנו מתכבדים להגיש את חישוב צריכת החשמל לתקופה 01/01/20 - 31/01/20:

מספרה תל תל - 1 - 14014363(3x40)

סוג תעריף	סוג צריכה	קריאה קודמת	קריאה נוכחית	סה"כ צריכה בקוט"ש	מחיר לקוט"ש בא"ג	סה"כ לתשלום
פרטי חשבון עבור תאריכים:						
777	פסגה	01/01/20	31/01/20	128.39	93.10	119.53 ₪
778	גבע	4,779.80	4,788.10	8.30	56.22	4.67 ₪
779	שפל	5,881.00	6,197.00	316.00	34.70	109.65 ₪

סה"כ לדייר:

פסגה	גבע	שפל	סה"כ	שיא ביקוש
128.39	8.30	316.00	452.69	
119.53 ₪	4.67 ₪	109.65 ₪	233.85 ₪	

סה"כ צריכה
 סה"כ לתשלום

200.95 ₪	תשלום קבוע	
4.43 ₪	תשלום עבור גודל חיבור בKVA (3x40)	
439.23 ₪	סה"כ לתשלום	לא כולל מע"מ

התפלגות חיוב בש"ח לפי תעו"ז

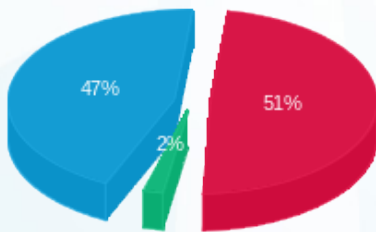

פסגה (119.53 ₪) 51%
 גבע (4.67 ₪) 2%
 שפל (109.65 ₪) 47%

הסטוריית צריכה בקוט"ש

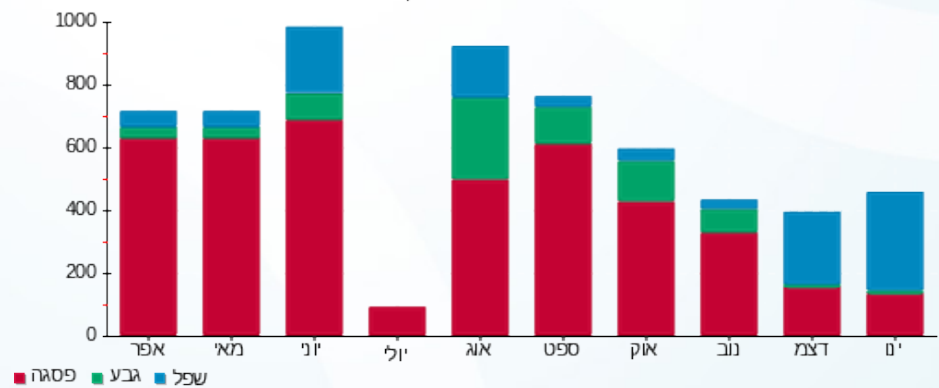



19/02/20 תאריך הפקדה:
 31/01/20 תאריך קריאה נוכחית:
 01/01/20 תאריך קריאה קודמת:

שם דייר: מספרת עדן - דורון
 שם אתר: קבוצת הנגב חנויות

לקוח/ה נכבד/ה, אנו מתכבדים להגיש את חישוב צריכת החשמל לתקופה 01/01/20 - 31/01/20:

מספרת עדן - דורון - 5 - 15129211 (3x63)

סוג תעריף	סוג צריכה	קריאה קודמת	קריאה נוכחית	סה"כ צריכה בקוט"ש	מחיר לקוט"ש בא"ג	סה"כ לתשלום
פרטי חשבון עבור תאריכים:						
777	פסגה	01/01/20	31/01/20	209.30	93.10	194.86 ₪
778	גבע	8,720.70	8,722.60	1.90	56.22	1.07 ₪
779	שפל	9,687.70	10,118.10	430.40	34.70	149.35 ₪

סה"כ לדייר:

פסגה	גבע	שפל	סה"כ	שיא ביקוש
209.30	1.90	430.40	641.60	9.56
194.86 ₪	1.07 ₪	149.35 ₪	345.28 ₪	

סה"כ צריכה
 סה"כ לתשלום

200.95 ₪	תשלום קבוע	
6.98 ₪	תשלום עבור גודל חיבור בKVA (3x63)	
553.20 ₪	סה"כ לתשלום	לא כולל מע"מ

התפלגות חיוב בש"ח לפי תעו"ז

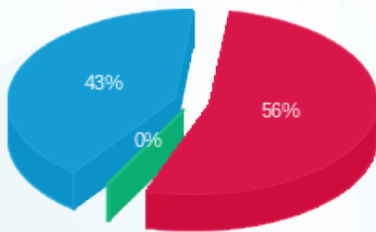

■ פסגה (194.86 ₪)
 ■ גבע (1.07 ₪)
 ■ שפל (149.35 ₪)

הסטוריית צריכה בקוט"ש

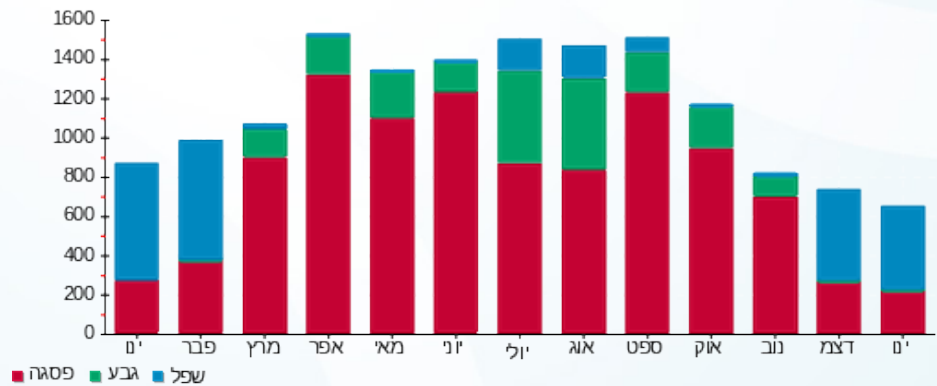

19/02/20 תאריך הפקדה:
 31/01/20 תאריך קריאה נוכחית:
 01/01/20 תאריך קריאה קודמת:

שם דייר: מקדונלד
 שם אתר: קבוצת הנגב חנויות

לקוח/ה נכבד/ה, אנו מתכבדים להגיש את חישוב צריכת החשמל לתקופה 01/01/20 - 31/01/20:

מקדונלד - 2 - 15091182 (3x125)

סוג תעריף	סוג צריכה	קריאה קודמת	קריאה נוכחית	סה"כ צריכה בקוט"ש	מחיר לקוט"ש בא"ג	סה"כ לתשלום
פרטי חשבון עבור תאריכים:						
777	פסגה	01/01/20	31/01/20	1,341.80	93.10	1,249.22 ₪
778	גבע	87,765.20	88,064.60	299.40	56.22	168.32 ₪
779	שפל	170,240.60	173,277.00	3,036.40	34.70	1,053.63 ₪

מונה כבוי

הערה	סה"כ צריכה	מחיר עבור קוט"ש אחד ב	סה"כ לתשלום
מונה כבוי	9,355.20	0.53	4,942.34 ₪

סה"כ לדייר:

פסגה	גבע	שפל	סה"כ	שיא ביקוש
1,341.80	299.40	3,036.40	4,677.60	34.41
1,249.22 ₪	168.32 ₪	1,053.63 ₪	2,471.17 ₪	

סה"כ צריכה
 סה"כ לתשלום

200.95 ₪	תשלום קבוע	
13.84 ₪	תשלום עבור גודל חיבור ב KVA (3x125)	
7,628.30 ₪	סה"כ לתשלום	לא כולל מע"מ

התפלגות חיוב בש"ח לפי תע"ז

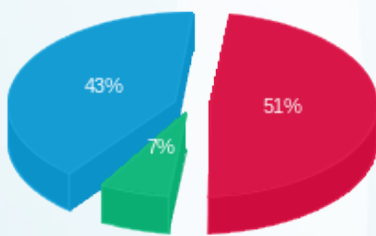

פסגה (1,249.22 ₪) 51%
 גבע (168.32 ₪) 7%
 שפל (1,053.63 ₪) 43%

הסטוריית צריכה בקוט"ש

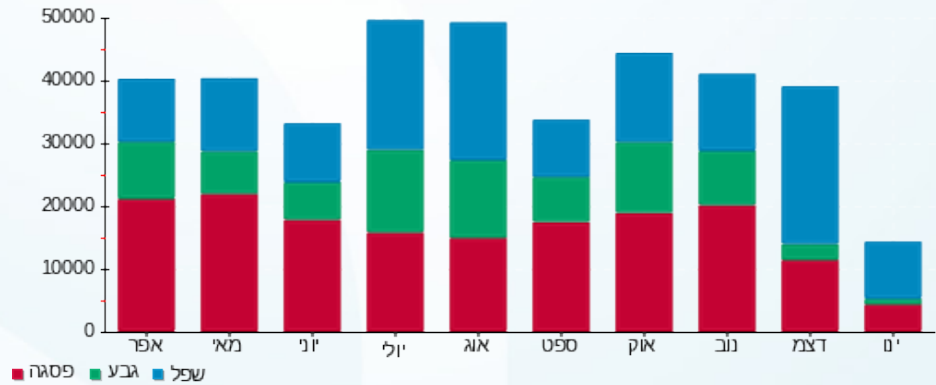



19/02/20 תאריך הפקדה:
 31/01/20 תאריך קריאה נוכחית:
 01/01/20 תאריך קריאה קודמת:

שם דייר: מרכז הלבשה
 שם אתר: קבוצת הנגב חנויות

לקוח/ה נכבד/ה, אנו מתכבדים להגיש את חישוב צריכת החשמל לתקופה 01/01/20 - 31/01/20:

מרכז הלבשה - 11 - 15114136 (3x100)

סוג תעריף	סוג צריכה	קריאה קודמת	קריאה נוכחית	סה"כ צריכה בקוט"ש	מחיר לקוט"ש בא"ג	סה"כ לתשלום
פרטי חשבון עבור תאריכים:						
777	פסגה	01/01/20	31/01/20	874.80	93.10	814.44 ₪
778	גבע	35,567.80	35,624.00	56.20	56.22	31.60 ₪
779	שפל	24,429.40	25,678.40	1,249.00	34.70	433.40 ₪

סה"כ לדייר:

פסגה	גבע	שפל	סה"כ	שיא ביקוש
874.80	56.20	1,249.00	2,180.00	19.78
814.44 ₪	31.60 ₪	433.40 ₪	1,279.44 ₪	

סה"כ צריכה
 סה"כ לתשלום

200.95 ₪	תשלום קבוע	
11.08 ₪	תשלום עבור גודל חיבור בKVA (3x100)	
1,491.46 ₪	סה"כ לתשלום	לא כולל מע"מ

התפלגות חיוב בש"ח לפי תע"ז

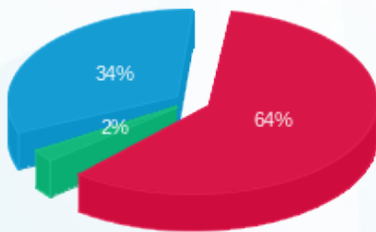

פסגה (814.44 ₪) 64%
 גבע (31.60 ₪) 34%
 שפל (433.40 ₪) 2%

הסטוריית צריכה בקוט"ש

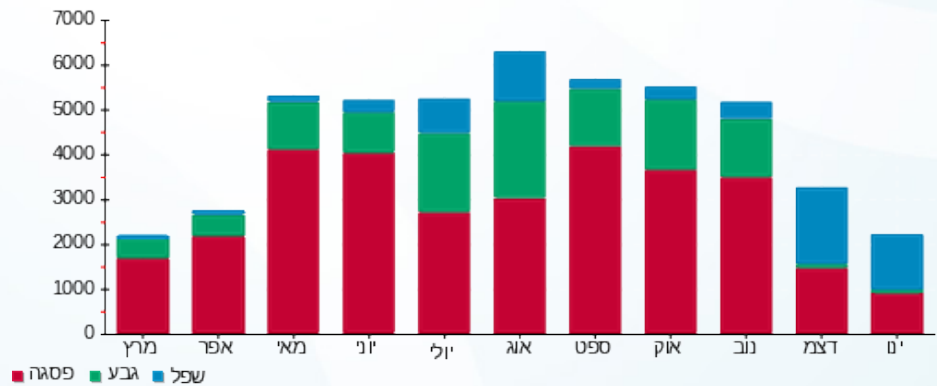



19/02/20

תאריך הפקדה:

שם דייר: משביר

31/01/20

תאריך קריאה נוכחית:

שם אתר: קבוצת הנגב חנויות

01/01/20

תאריך קריאה קודמת:

לקוח/ה נכבד/ה, אנו מתכבדים להגיש את חישוב צריכת החשמל לתקופה 01/01/20 - 31/01/20:

משביר - 1 - 15091182 (3x100)

סוג תעריף	סוג צריכה	קריאה קודמת	קריאה נוכחית	סה"כ צריכה בקוט"ש	מחיר לקוט"ש בא"ג	סה"כ לתשלום
		01/01/20	31/01/20	פרטי חשבון עבור תאריכים:		
777	פסגה	2,147,691.00	2,151,912.00	4,221.00	93.10	3,929.75 ₪
778	גבע	733,190.00	733,656.00	466.00	56.22	261.99 ₪
779	שפל	1,390,292.00	1,398,522.00	8,230.00	34.70	2,855.81 ₪

מונה כבוי

הערה	סה"כ צריכה	מחיר עבור קוט"ש אחד ב	סה"כ לתשלום
מונה כבוי	25,834.00	0.55	14,095.09 ₪

סה"כ לדייר:

פסגה	גבע	שפל	סה"כ	שיא ביקוש
4,221.00	466.00	8,230.00	12,917.00	208.24
₪ 3,929.75	₪ 261.99	₪ 2,855.81	₪ 7,047.55	

סה"כ צריכה

סה"כ לתשלום

200.95 ₪	תשלום קבוע	
11.08 ₪	תשלום עבור גודל חיבור ב KVA (3x100)	
21,354.66 ₪	סה"כ לתשלום	לא כולל מע"מ

התפלגות חיוב בש"ח לפי תע"ז

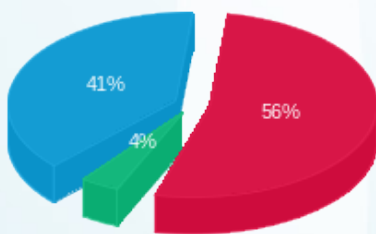

- פסגה (3,929.75 ₪)
- גבע (261.99 ₪)
- שפל (2,855.81 ₪)

הסטוריית צריכה בקוט"ש

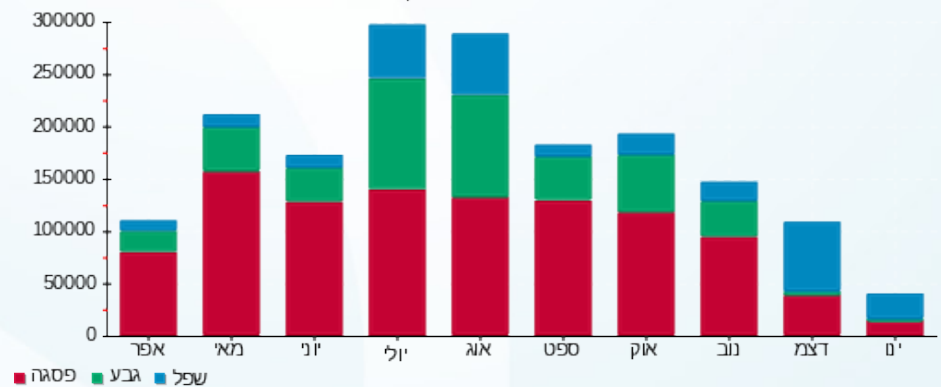



19/02/20 תאריך הפקדה:
 31/01/20 תאריך קריאה נוכחית:
 01/01/20 תאריך קריאה קודמת:

שם דייר: משרדי הנהלה וביטחון חיוני
 שם אתר: קבוצת הנגב חנויות

לקוח/ה נכבד/ה, אנו מתכבדים להגיש את חישוב צריכת החשמל לתקופה 01/01/20 - 31/01/20:

משרדי הנהלה וביטחון חיוני - 4 - 16193930(0x0)

סוג תעריף	סוג צריכה	קריאה קודמת	קריאה נוכחית	סה"כ צריכה בקוט"ש	מחיר לקוט"ש בא"ג	סה"כ לתשלום
פרטי חשבון עבור תאריכים:						
777	פסגה	01/01/20	31/01/20	15.25	93.10	14.20 ₪
778	גבע	1,281.65	1,287.55	5.90	56.22	3.32 ₪
779	שפל	4,850.90	4,900.80	49.90	34.70	17.32 ₪

סה"כ לדייר:

פסגה	גבע	שפל	סה"כ	שיא ביקוש
15.25	5.90	49.90	71.05	0.81
14.20 ₪	3.32 ₪	17.32 ₪	34.83 ₪	

סה"כ צריכה
 סה"כ לתשלום

0.00 ₪	תשלום קבוע	
0.00 ₪	תשלום עבור גודל חיבור בKVA (0x0)	
34.83 ₪	סה"כ לתשלום	לא כולל מע"מ

התפלגות חיוב בש"ח לפי תעו"ז

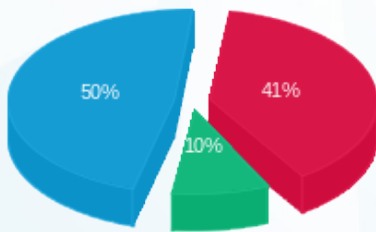

פסגה (14.20 ₪)
 גבע (3.32 ₪)
 שפל (17.32 ₪)

הסטוריית צריכה בקוט"ש

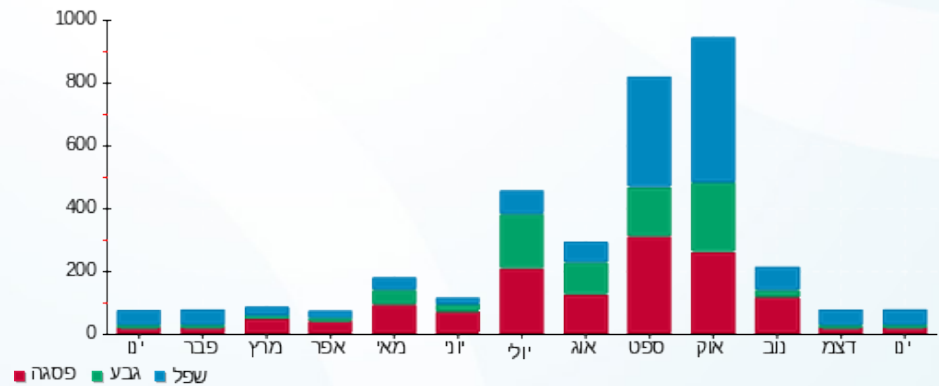

19/02/20 תאריך הפקה:
 31/01/20 תאריך קריאה נוכחית:
 01/01/20 תאריך קריאה קודמת:

שם דייר: משרדי הנהלה ומשרדי חדר ביטחון
שם אתר: קבוצת הנגב חנויות

לקוח/ה נכבד/ה, אנו מתכבדים להגיש את חישוב צריכת החשמל לתקופה 01/01/20 - 31/01/20:

משרדי הנהלה ומשרדי חדר ביטחון - 1 - 16193930 (0x0)

סוג תעריף	סוג צריכה	קריאה קודמת	קריאה נוכחית	סה"כ צריכה בקוט"ש	מחיר לקוט"ש בא"ג	סה"כ לתשלום
פרטי חשבון עבור תאריכים:						
777	פסגה	01/01/20	31/01/20	856.90	93.10	797.77 ₪
778	גבע	14,314.60	14,708.80	394.20	56.22	221.62 ₪
779	שפל	59,616.50	62,737.70	3,121.20	34.70	1,083.06 ₪

סה"כ לדייר:

פסגה	גבע	שפל	סה"כ	שיא ביקוש
856.90	394.20	3,121.20	4,372.30	12.95
797.77 ₪	221.62 ₪	1,083.06 ₪	2,102.45 ₪	

סה"כ צריכה
סה"כ לתשלום

0.00 ₪	תשלום קבוע	
0.00 ₪	תשלום עבור גודל חיבור בKVA (0x0)	
2,102.45 ₪	סה"כ לתשלום	לא כולל מע"מ

התפלגות חיוב בש"ח לפי תעו"ז

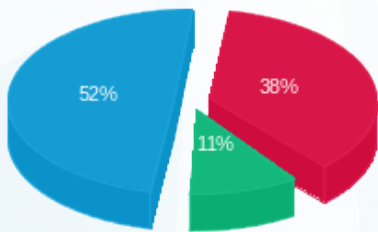

■ פסגה (797.77 ₪)
 ■ גבע (221.62 ₪)
 ■ שפל (1,083.06 ₪)

הסטוריית צריכה בקוט"ש

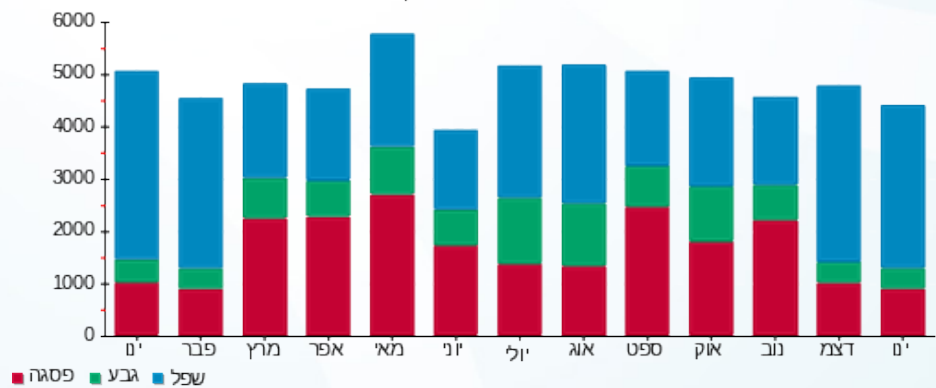



19/02/20 תאריך הפקדה:
 31/01/20 תאריך קריאה נוכחית:
 01/01/20 תאריך קריאה קודמת:

שם דייר: מתקן פרטנר
 שם אתר: קבוצת הנגב חנויות

לקוח/ה נכבד/ה, אנו מתכבדים להגיש את חישוב צריכת החשמל לתקופה 01/01/20 - 31/01/20:

מתקן פרטנר - 1 - 16193938 (3x25)

סוג תעריף	סוג צריכה	קריאה קודמת	קריאה נוכחית	סה"כ צריכה בקוט"ש	מחיר לקוט"ש בא"ג	סה"כ לתשלום
פרטי חשבון עבור תאריכים:						
777	פסגה	01/01/20	31/01/20	175.05	93.10	162.97 ₪
778	גבע	3,649.40	3,735.00	85.60	56.22	48.12 ₪
779	שפל	10,695.90	11,338.80	642.90	34.70	223.09 ₪

סה"כ לדייר:

פסגה	גבע	שפל	סה"כ	שיא ביקוש
175.05	85.60	642.90	903.55	1.34
162.97 ₪	48.12 ₪	223.09 ₪	434.18 ₪	

סה"כ צריכה
 סה"כ לתשלום

200.95 ₪	תשלום קבוע	
2.77 ₪	תשלום עבור גודל חיבור בKVA (3x25)	
637.90 ₪	סה"כ לתשלום	לא כולל מע"מ

התפלגות חיוב בש"ח לפי תע"ז

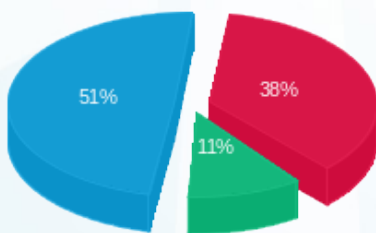

■ פסגה (162.97 ₪)
 ■ גבע (48.12 ₪)
 ■ שפל (223.09 ₪)

הסטוריית צריכה בקוט"ש

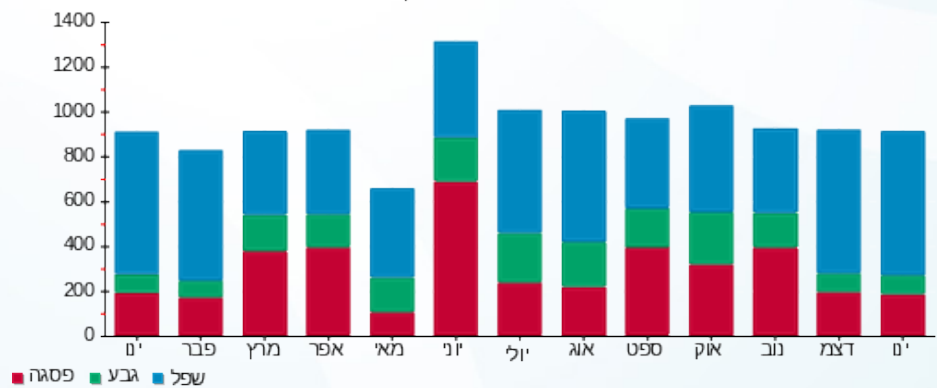



19/02/20 תאריך הפקדה:
 31/01/20 תאריך קריאה נוכחית:
 01/01/20 תאריך קריאה קודמת:

שם דייר: ניו מתנות
 שם אתר: קבוצת הנגב חנויות

לקוח/ה נכבד/ה, אנו מתכבדים להגיש את חישוב צריכת החשמל לתקופה 01/01/20 - 31/01/20:

ניו מתנות - 1 - 13127905 (3x40)

סוג תעריף	סוג צריכה	קריאה קודמת	קריאה נוכחית	סה"כ צריכה בקוט"ש	מחיר לקוט"ש בא"ג	סה"כ לתשלום
פרטי חשבון עבור תאריכים:						
777	פסגה	01/01/20	31/01/20	324.95	93.10	302.53 ₪
778	גבע	10,828.88	10,852.90	24.02	56.22	13.50 ₪
779	שפל	9,843.61	10,346.30	502.69	34.70	174.43 ₪

סה"כ לדיר:

פסגה	גבע	שפל	סה"כ	שיא ביקוש
324.95	24.02	502.69	851.67	
302.53 ₪	13.50 ₪	174.43 ₪	490.47 ₪	

סה"כ צריכה

סה"כ לתשלום

200.95 ₪	תשלום קבוע	
4.43 ₪	תשלום עבור גודל חיבור בKVA (3x40)	
695.85 ₪	סה"כ לתשלום	לא כולל מע"מ

התפלגות חיוב בש"ח לפי תעו"ז

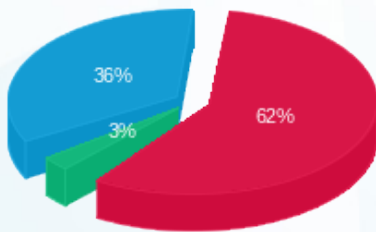

■ פסגה (302.53 ₪)
 ■ גבע (13.50 ₪)
 ■ שפל (174.43 ₪)

הסטוריית צריכה בקוט"ש

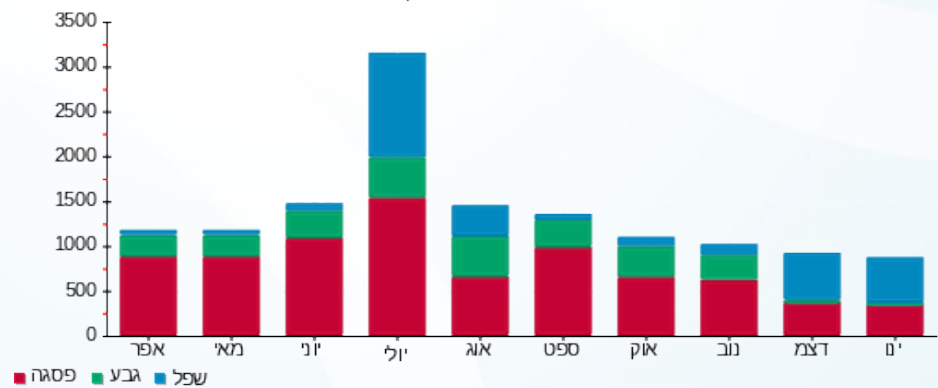



19/02/20

תאריך הפקדה:

שם דייר: ניו סאב

31/01/20

תאריך קריאה נוכחית:

שם אתר: קבוצת הנגב חנויות

01/01/20

תאריך קריאה קודמת:

לקוח/ה נכבד/ה, אנו מתכבדים להגיש את חישוב צריכת החשמל לתקופה 01/01/20 - 31/01/20:

ניו סאב - 3 - 15091176 (3x100)

סוג תעריף	סוג צריכה	קריאה קודמת	קריאה נוכחית	סה"כ צריכה בקוט"ש	מחיר לקוט"ש בא"ג	סה"כ לתשלום
פרטי חשבון עבור תאריכים:						
777	פסגה	01/01/20	31/01/20	8.60	93.10	24,100.40 ₪
778	גבע	7,195.10	7,198.90	3.80	56.22	24,091.80 ₪
779	שפל	14,256.20	14,285.80	29.60	34.70	7,195.10 ₪

מונה כבוי

הערה	סה"כ צריכה	מחיר עבור קוט"ש אחד ב	סה"כ לתשלום
מונה כבוי	84.00	0.49	40.83 ₪

סה"כ לדייר:

פסגה	גבע	שפל	סה"כ	שיא ביקוש
8.60	3.80	29.60	42.00	2.22
₪ 8.01	₪ 2.14	₪ 10.27	₪ 20.41	

סה"כ צריכה

סה"כ לתשלום

200.95 ₪	תשלום קבוע	
11.08 ₪	תשלום עבור גודל חיבור ב KVA (3x100)	
273.27 ₪	סה"כ לתשלום	לא כולל מע"מ

התפלגות חיוב בש"ח לפי תע"ז

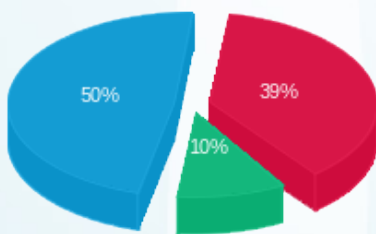

פסגה (8.01 ₪) ■
גבע (2.14 ₪) ■
שפל (10.27 ₪) ■

הסטוריית צריכה בקוט"ש

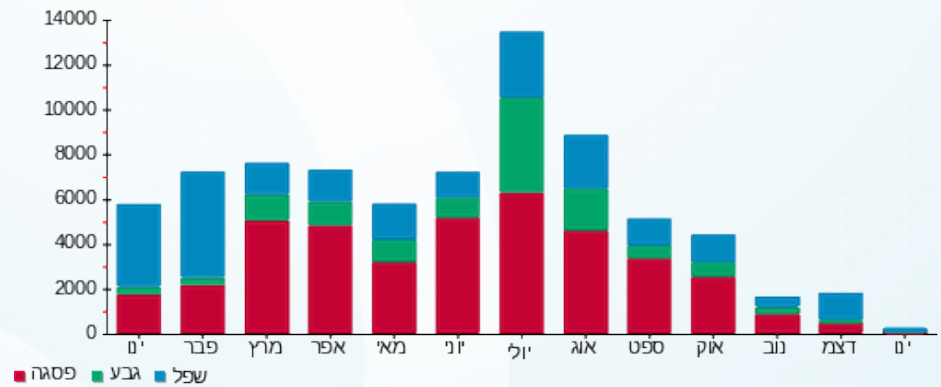



19/02/20 תאריך הפקדה:
 31/01/20 תאריך קריאה נוכחית:
 01/01/20 תאריך קריאה קודמת:

שם דייר: נמרוד
 שם אתר: קבוצת הנגב חנויות

לקוח/ה נכבד/ה, אנו מתכבדים להגיש את חישוב צריכת החשמל לתקופה 01/01/20 - 31/01/20:

נעלי נמרוד - 6 - 14118692 (3x25)

סוג תעריף	סוג צריכה	קריאה קודמת	קריאה נוכחית	סה"כ צריכה בקוט"ש	מחיר לקוט"ש בא"ג	סה"כ לתשלום
פרטי חשבון עבור תאריכים:						
777	פסגה	01/01/20	31/01/20	246.00	93.10	229.03 ₪
778	גבע	7,740.90	7,786.60	45.70	56.22	25.69 ₪
779	שפל	5,598.00	6,113.30	515.30	34.70	178.81 ₪

סה"כ לדייר:

פסגה	גבע	שפל	סה"כ	שיא ביקוש
246.00	45.70	515.30	807.00	5.26
229.03 ₪	25.69 ₪	178.81 ₪	433.53 ₪	

סה"כ צריכה
 סה"כ לתשלום

200.95 ₪	תשלום קבוע	
2.77 ₪	תשלום עבור גודל חיבור בKVA (3x25)	
637.25 ₪	סה"כ לתשלום	לא כולל מע"מ

התפלגות חיוב בש"ח לפי תע"ז

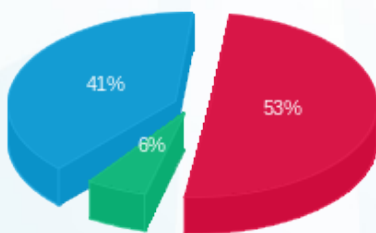

פסגה (229.03 ₪) 53%
 גבע (25.69 ₪) 6%
 שפל (178.81 ₪) 41%

הסטוריית צריכה בקוט"ש

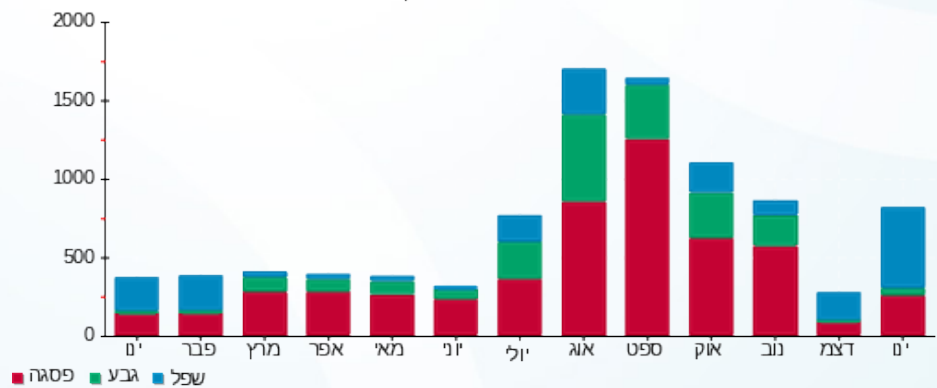



19/02/20 תאריך הפקה:
 31/01/20 תאריך קריאה נוכחית:
 01/01/20 תאריך קריאה קודמת:

שם דייר: נעלי TO GO
 שם אתר: קבוצת הנגב חנויות

לקוח/ה נכבד/ה, אנו מתכבדים להגיש את חישוב צריכת החשמל לתקופה 01/01/20 - 31/01/20:

נעלי 10 - (3x63)14086125 TO GO

סוג תעריף	סוג צריכה	קריאה קודמת	קריאה נוכחית	סה"כ צריכה בקוט"ש	מחיר לקוט"ש בא"ג	סה"כ לתשלום
פרטי חשבון עבור תאריכים:						
777	פסגה	01/01/20	31/01/20	1,128.70	93.10	1,050.82 ₪
778	גבע	32,532.60	32,658.00	125.40	56.22	70.50 ₪
779	שפל	34,898.10	36,890.60	1,992.50	34.70	691.40 ₪

סה"כ לדיר:

פסגה	גבע	שפל	סה"כ	שיא ביקוש
1,128.70	125.40	1,992.50	3,246.60	13.39
1,050.82 ₪	70.50 ₪	691.40 ₪	1,812.72 ₪	

סה"כ צריכה
 סה"כ לתשלום

200.95 ₪	תשלום קבוע	
6.98 ₪	תשלום עבור גודל חיבור בKVA (3x63)	
2,020.64 ₪	סה"כ לתשלום	לא כולל מע"מ

התפלגות חיוב בש"ח לפי תע"ז

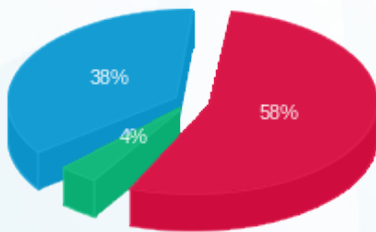

■ פסגה (1,050.82 ₪)
 ■ גבע (70.50 ₪)
 ■ שפל (691.40 ₪)

הסטוריית צריכה בקוט"ש

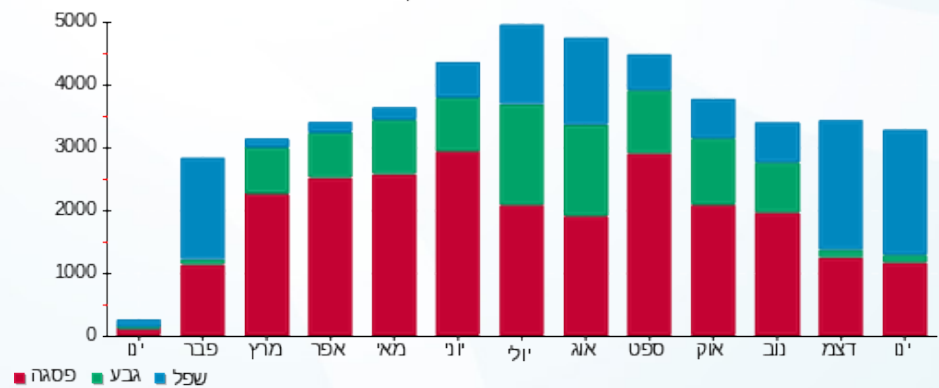



19/02/20 תאריך הפקה:
 31/01/20 תאריך קריאה נוכחית:
 01/01/20 תאריך קריאה קודמת:

שם דייר: נעלי גראס
 שם אתר: קבוצת הנגב חנויות

לקוח/ה נכבד/ה, אנו מתכבדים להגיש את חישוב צריכת החשמל לתקופה 01/01/20 - 31/01/20:

נעלי גראס - 5 - 14154665 (3x160)

סוג תעריף	סוג צריכה	קריאה קודמת	קריאה נוכחית	סה"כ צריכה בקוט"ש	מחיר לקוט"ש בא"ג	סה"כ לתשלום
פרטי חשבון עבור תאריכים:						
777	פסגה	01/01/20	31/01/20	542.10	93.10	504.70 ₪
778	גבע	21,591.00	21,598.20	7.20	56.22	4.05 ₪
779	שפל	24,621.70	25,515.20	893.50	34.70	310.04 ₪

סה"כ לדייר:

פסגה	גבע	שפל	סה"כ	שיא ביקוש
542.10	7.20	893.50	1,442.80	5.09
504.70 ₪	4.05 ₪	310.04 ₪	818.79 ₪	

סה"כ צריכה
 סה"כ לתשלום

200.95 ₪	תשלום קבוע	
17.72 ₪	תשלום עבור גודל חיבור בKVA (3x160)	
1,037.46 ₪	סה"כ לתשלום	לא כולל מע"מ

התפלגות חיוב בש"ח לפי תעו"ז

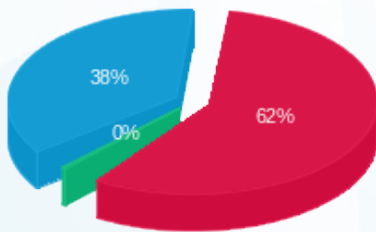

■ פסגה (504.70 ₪)
 ■ גבע (4.05 ₪)
 ■ שפל (310.04 ₪)

הסטוריית צריכה בקוט"ש

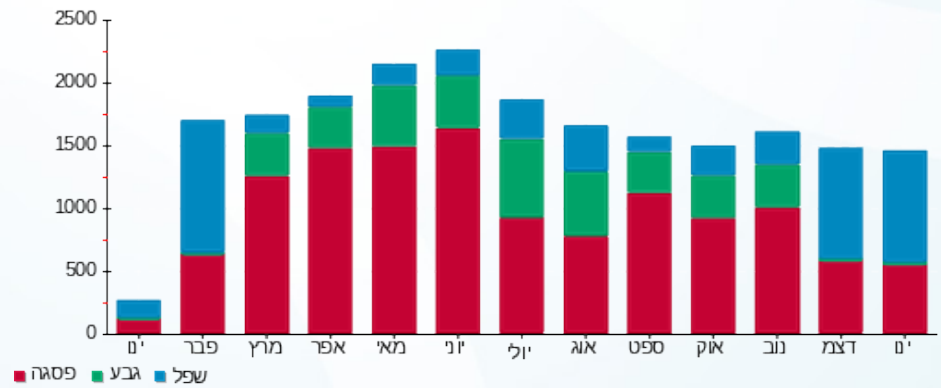



19/02/20 תאריך הפקדה:
 31/01/20 תאריך קריאה נוכחית:
 01/01/20 תאריך קריאה קודמת:

שם דייר: נעלי קוקה
 שם אתר: קבוצת הנגב חנויות

לקוח/ה נכבד/ה, אנו מתכבדים להגיש את חישוב צריכת החשמל לתקופה 01/01/20 - 31/01/20:

נעלי קוקה - 2 - 14118692 (3x40)

סוג תעריף	סוג צריכה	קריאה קודמת	קריאה נוכחית	סה"כ צריכה בקוט"ש	מחיר לקוט"ש בא"ג	סה"כ לתשלום
פרטי חשבון עבור תאריכים:						
777	פסגה	01/01/20	31/01/20	302.50	93.10	281.63 ₪
778	גבע	9,516.90	9,532.90	16.00	56.22	9.00 ₪
779	שפל	6,941.40	7,375.50	434.10	34.70	150.63 ₪

סה"כ לדייר:

פסגה	גבע	שפל	סה"כ	שיא ביקוש
302.50	16.00	434.10	752.60	5.96
281.63 ₪	9.00 ₪	150.63 ₪	441.26 ₪	

סה"כ צריכה
 סה"כ לתשלום

200.95 ₪	תשלום קבוע	
4.43 ₪	תשלום עבור גודל חיבור בKVA (3x40)	
646.64 ₪	סה"כ לתשלום	לא כולל מע"מ

התפלגות חיוב בש"ח לפי תעו"ז

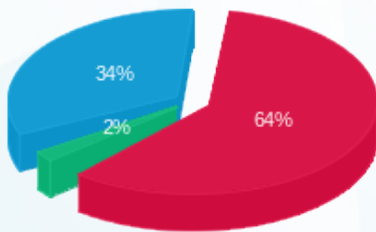

■ פסגה (281.63 ₪)
 ■ גבע (9.00 ₪)
 ■ שפל (150.63 ₪)

הסטוריית צריכה בקוט"ש

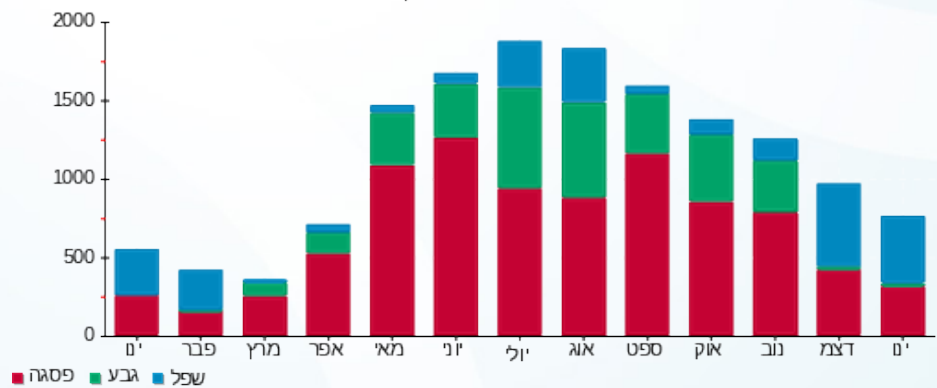

■ פסגה ■ גבע ■ שפל



19/02/20 תאריך הפקדה:
 31/01/20 תאריך קריאה נוכחית:
 01/01/20 תאריך קריאה קודמת:

שם דייר: נעמן חנות זמנית חדשה
שם אתר: קבוצת הנגב חנויות

לקוח/ה נכבד/ה, אנו מתכבדים להגיש את חישוב צריכת החשמל לתקופה 01/01/20 - 31/01/20:

נעמן חנות זמנית חדשה - 4 - 81018771(3x40)

סוג תעריף	סוג צריכה	קריאה קודמת	קריאה נוכחית	סה"כ צריכה בקוט"ש	מחיר לקוט"ש בא"ג	סה"כ לתשלום
פרטי חשבון עבור תאריכים:						
777	פסגה	01/01/20	31/01/20	161.20	93.10	150.08 ₪
778	גבע	19,805.50	19,840.50	35.00	56.22	19.68 ₪
779	שפל	21,678.70	22,141.65	462.95	34.70	160.64 ₪

סה"כ לדייר:

פסגה	גבע	שפל	סה"כ	שיא ביקוש
161.20	35.00	462.95	659.15	4.10
150.08 ₪	19.68 ₪	160.64 ₪	330.40 ₪	

סה"כ צריכה
סה"כ לתשלום

200.95 ₪	תשלום קבוע	
4.43 ₪	תשלום עבור גודל חיבור בKVA (3x40)	
535.78 ₪	סה"כ לתשלום	לא כולל מע"מ

התפלגות חיוב בש"ח לפי תעו"ז

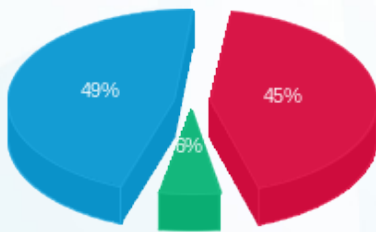

■ פסגה (150.08 ₪)
 ■ גבע (19.68 ₪)
 ■ שפל (160.64 ₪)

הסטוריית צריכה בקוט"ש

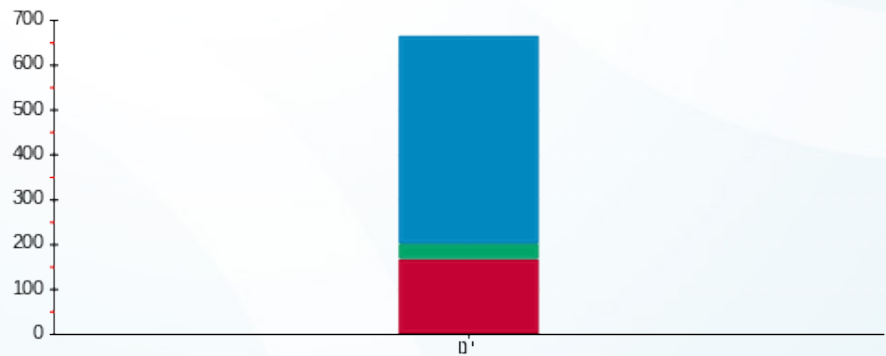

■ פסגה ■ גבע ■ שפל

19/02/20 תאריך הפקדה:
 31/01/20 תאריך קריאה נוכחית:
 01/01/20 תאריך קריאה קודמת:

שם דייר: סבון של פעם
 שם אתר: קבוצת הנגב חנויות

לקוח/ה נכבד/ה, אנו מתכבדים להגיש את חישוב צריכת החשמל לתקופה 01/01/20 - 31/01/20:

סבון של פעם - 1 - 14014447(3x40)

סוג תעריף	סוג צריכה	קריאה קודמת	קריאה נוכחית	סה"כ צריכה בקוט"ש	מחיר לקוט"ש בא"ג	סה"כ לתשלום
			31/01/20	01/01/20	פרטי חשבון עבור תאריכים:	
777	פסגה	30,301.95	30,490.60	188.65	93.10	175.63 ₪
778	גבע	12,086.50	12,122.00	35.50	56.22	19.96 ₪
779	שפל	11,777.97	12,135.60	357.63	34.70	124.10 ₪

סה"כ לדייר:

פסגה	גבע	שפל	סה"כ	שיא ביקוש
188.65	35.50	357.63	581.78	
175.63 ₪	19.96 ₪	124.10 ₪	319.69 ₪	

סה"כ צריכה
 סה"כ לתשלום

200.95 ₪	תשלום קבוע	
4.43 ₪	תשלום עבור גודל חיבור בKVA (3x40)	
525.07 ₪	סה"כ לתשלום	לא כולל מע"מ

התפלגות חיוב בש"ח לפי תעו"ז

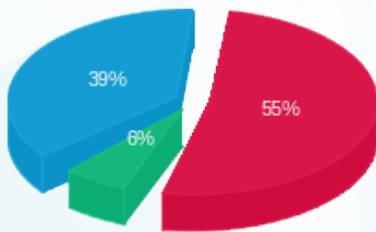

■ פסגה (175.63 ₪)
 ■ גבע (19.96 ₪)
 ■ שפל (124.10 ₪)

הסטוריית צריכה בקוט"ש

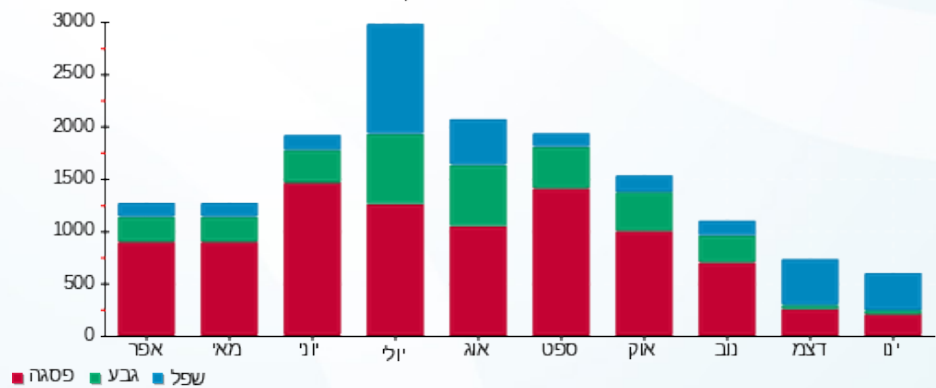



19/02/20 תאריך הפקה:
 31/01/20 תאריך קריאה נוכחי:
 01/01/20 תאריך קריאה קודמת:

שם דייר: סברובסקי
 שם אתר: קבוצת הנגב חנויות

לקוח/ה נכבד/ה, אנו מתכבדים להגיש את חישוב צריכת החשמל לתקופה 01/01/20 - 31/01/20:

סברובסקי - 6 - 00024580(3x25)

סוג תעריף	סוג צריכה	קריאה קודמת	קריאה נוכחית	סה"כ צריכה בקוט"ש	מחיר לקוט"ש בא"ג	סה"כ לתשלום
פרטי חשבון עבור תאריכים:						
777	פסגה	01/01/20	31/01/20	74.65	93.10	69.50 ₪
778	גבע	15,887.56	15,894.59	7.03	56.22	3.95 ₪
779	שפל	12,253.19	12,409.40	156.21	34.70	54.20 ₪

סה"כ לדייר:

פסגה	גבע	שפל	סה"כ	שיא ביקוש
74.65	7.03	156.21	237.89	1.97
69.50 ₪	3.95 ₪	54.20 ₪	127.66 ₪	

סה"כ צריכה
 סה"כ לתשלום

200.95 ₪	תשלום קבוע	
2.77 ₪	תשלום עבור גודל חיבור בKVA (3x25)	
331.38 ₪	סה"כ לתשלום	לא כולל מע"מ

התפלגות חיוב בש"ח לפי תעו"ז

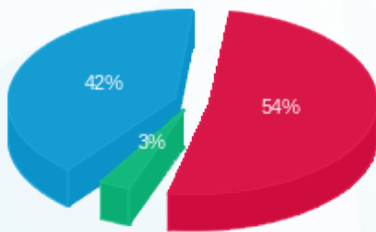

פסגה (69.50 ₪) 54%
 גבע (3.95 ₪) 42%
 שפל (54.20 ₪) 3%

הסטוריית צריכה בקוט"ש

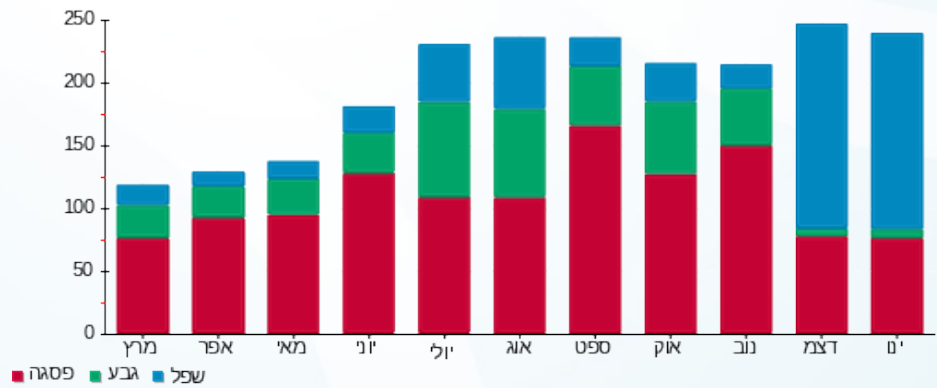



19/02/20 תאריך הפקדה:
 31/01/20 תאריך קריאה נוכחית:
 01/01/20 תאריך קריאה קודמת:

שם דייר: סוּטֶשׁ
 שם אתר: קבוצת הנגב חנויות

לקוח/ה נכבד/ה, אנו מתכבדים להגיש את חישוב צריכת החשמל לתקופה 01/01/20 - 31/01/20:

סוּטֶשׁ - 1 - 14014418 (3x25)

סה"כ לתשלום	מחיר לקוט"ש בא"ג	סה"כ צריכה בקוט"ש	קריאה נוכחית	קריאה קודמת	סוג צריכה	סוג תעריף
			31/01/20	01/01/20		פרטי חשבון עבור תאריכים:
275.18 ₪	93.10	295.57	22,688.50	22,392.93	פסגה	777
17.04 ₪	56.22	30.31	8,840.30	8,809.99	גבע	778
176.02 ₪	34.70	507.26	12,863.80	12,356.54	שפל	779

סה"כ לדייר:

שיא ביקוש	סה"כ	שפל	גבע	פסגה
	833.14	507.26	30.31	295.57
	468.24 ₪	176.02 ₪	17.04 ₪	275.18 ₪

סה"כ צריכה
 סה"כ לתשלום

200.95 ₪	תשלום קבוע	
2.77 ₪	תשלום עבור גודל חיבור בKVA (3x25)	
671.96 ₪	סה"כ לתשלום	לא כולל מע"מ

התפלגות חיוב בש"ח לפי תעו"ז

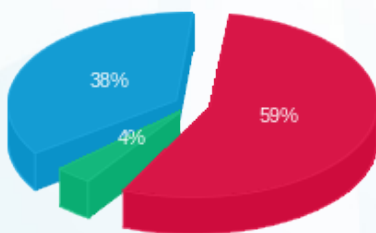

■ פסגה (275.18 ₪)
 ■ גבע (17.04 ₪)
 ■ שפל (176.02 ₪)

הסטוריית צריכה בקוט"ש

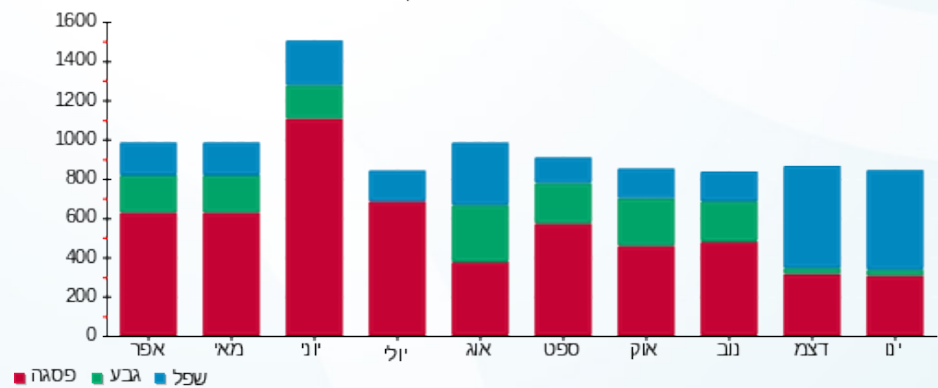



19/02/20 תאריך הפקדה:
 31/01/20 תאריך קריאה נוכחית:
 01/01/20 תאריך קריאה קודמת:

שם דייר: סטודיו לודה חדש
 שם אתר: קבוצת הנגב חנויות

לקוח/ה נכבד/ה, אנו מתכבדים להגיש את חישוב צריכת החשמל לתקופה 01/01/20 - 31/01/20:

סטודיו לודה חדש - 2 - 15114138(3x40)

סוג תעריף	סוג צריכה	קריאה קודמת	קריאה נוכחית	סה"כ צריכה בקוט"ש	מחיר לקוט"ש בא"ג	סה"כ לתשלום
פרטי חשבון עבור תאריכים:						
777	פסגה	01/01/20	31/01/20	443.15	93.10	412.57 ₪
778	גבע	7,689.50	7,749.00	59.50	56.22	33.45 ₪
779	שפל	8,200.55	8,804.75	604.20	34.70	209.66 ₪

סה"כ לדייר:

פסגה	גבע	שפל	סה"כ	שיא ביקוש
443.15	59.50	604.20	1,106.85	6.73
412.57 ₪	33.45 ₪	209.66 ₪	655.68 ₪	

סה"כ צריכה
 סה"כ לתשלום

200.95 ₪	תשלום קבוע	
4.43 ₪	תשלום עבור גודל חיבור בKVA (3x40)	
861.06 ₪	סה"כ לתשלום	לא כולל מע"מ

התפלגות חיוב בש"ח לפי תעו"ז

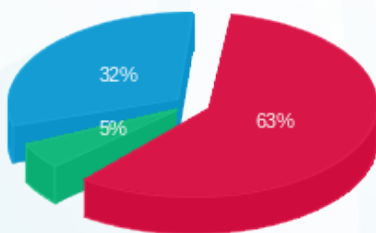

פסגה (412.57 ₪) 63%
 גבע (33.45 ₪) 5%
 שפל (209.66 ₪) 32%

הסטוריית צריכה בקוט"ש

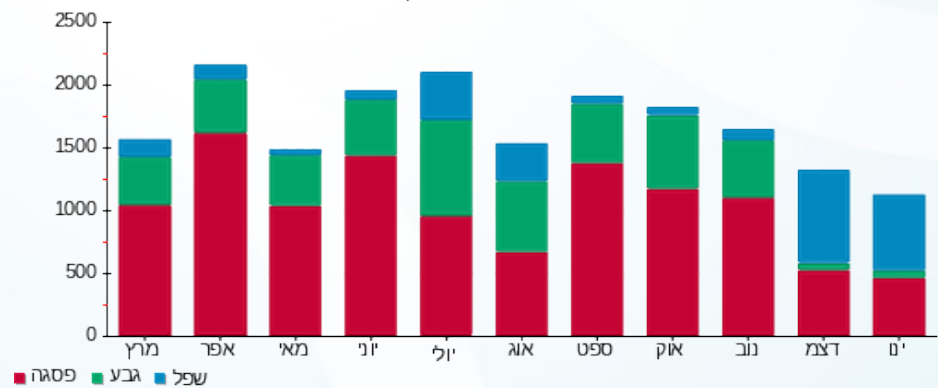

19/02/20 תאריך הפקדה:
 31/01/20 תאריך קריאה נוכחית:
 01/01/20 תאריך קריאה קודמת:

שם דייר: סטודיו פאשה
 שם אתר: קבוצת הנגב חנויות

לקוח/ה נכבד/ה, אנו מתכבדים להגיש את חישוב צריכת החשמל לתקופה 01/01/20 - 31/01/20:

סטודיו פאשה - 4 - 00009665 (3x40)

סה"כ לתשלום	מחיר לקוט"ש בא"ג	סה"כ צריכה בקוט"ש	קריאה נוכחית	קריאה קודמת	סוג צריכה	סוג תעריף
			31/01/20	01/01/20		פרטי חשבון עבור תאריכים:
275.33 ₪	93.10	295.73	79,032.80	78,737.07	פסגה	777
11.80 ₪	56.22	20.98	27,657.78	27,636.80	גבע	778
170.78 ₪	34.70	492.16	30,326.01	29,833.85	שפל	779

סה"כ לדיר:

שיא ביקוש	סה"כ	שפל	גבע	פסגה
4.82	808.88	492.16	20.98	295.73
	457.90 ₪	170.78 ₪	11.80 ₪	275.33 ₪

סה"כ צריכה
 סה"כ לתשלום

200.95 ₪	תשלום קבוע	
4.43 ₪	תשלום עבור גודל חיבור בKVA (3x40)	
663.28 ₪	סה"כ לתשלום	לא כולל מע"מ

התפלגות חיוב בש"ח לפי תעו"ז

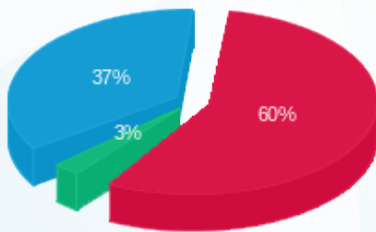

■ פסגה (275.33 ₪)
 ■ גבע (11.80 ₪)
 ■ שפל (170.78 ₪)

הסטוריית צריכה בקוט"ש

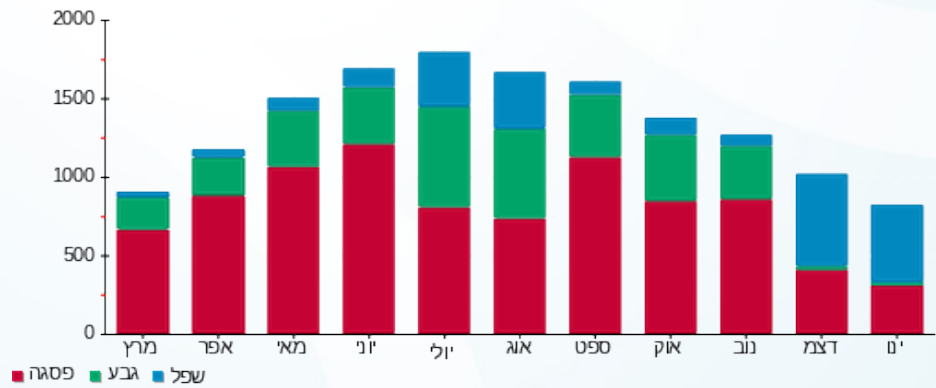



19/02/20 תאריך הפקדה:
 31/01/20 תאריך קריאה נוכחית:
 01/01/20 תאריך קריאה קודמת:

שם דייר: סטימצקי
 שם אתר: קבוצת הנגב חנויות

לקוח/ה נכבד/ה, אנו מתכבדים להגיש את חישוב צריכת החשמל לתקופה 01/01/20 - 31/01/20:

קרוקר - 1 - 14014351(3x50)

סוג תעריף	סוג צריכה	קריאה קודמת	קריאה נוכחית	סה"כ צריכה בקוט"ש	מחיר לקוט"ש בא"ג	סה"כ לתשלום
פרטי חשבון עבור תאריכים:						
777	פסגה	01/01/20	31/01/20	326.28	93.10	303.77 ₪
778	גבע	15,891.72	15,930.70	38.98	56.22	21.91 ₪
779	שפל	22,542.91	23,220.20	677.29	34.70	235.02 ₪

סה"כ לדייר:

פסגה	גבע	שפל	סה"כ	שיא ביקוש
326.28	38.98	677.29	1,042.55	
303.77 ₪	21.91 ₪	235.02 ₪	560.70 ₪	

סה"כ צריכה
 סה"כ לתשלום

200.95 ₪	תשלום קבוע	
5.54 ₪	תשלום עבור גודל חיבור בKVA (3x50)	
767.19 ₪	סה"כ לתשלום	לא כולל מע"מ

התפלגות חיוב בש"ח לפי תעו"ז

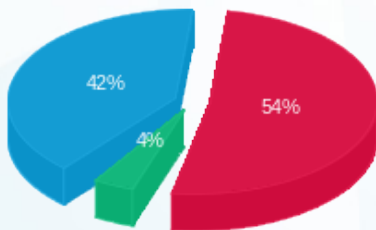

פסגה (303.77 ₪) - 54%
 גבע (21.91 ₪) - 4%
 שפל (235.02 ₪) - 42%

הסטוריית צריכה בקוט"ש

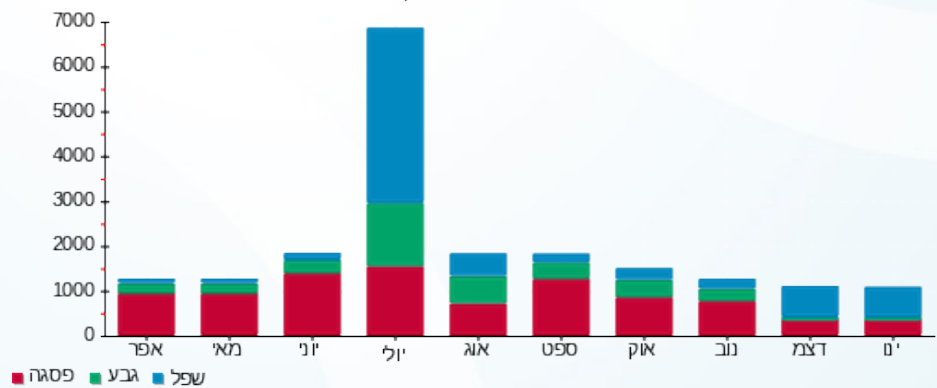



19/02/20 תאריך הפקדה:
 31/01/20 תאריך קריאה נוכחית:
 01/01/20 תאריך קריאה קודמת:

שם דייר: סימני דרך
 שם אתר: קבוצת הנגב חנויות

לקוח/ה נכבד/ה, אנו מתכבדים להגיש את חישוב צריכת החשמל לתקופה 01/01/20 - 31/01/20:

סימני דרך - 1 - 14014354(3x25)

סוג תעריף	סוג צריכה	קריאה קודמת	קריאה נוכחית	סה"כ צריכה בקוט"ש	מחיר לקוט"ש בא"ג	סה"כ לתשלום
פרטי חשבון עבור תאריכים:						
777	פסגה	01/01/20	31/01/20	211.54	93.10	196.94 ₪
778	גבע	14,048.45	14,101.00	52.55	56.22	29.54 ₪
779	שפל	15,029.24	15,556.30	527.06	34.70	182.89 ₪

סה"כ לדייר:

פסגה	גבע	שפל	סה"כ	שיא ביקוש
211.54	52.55	527.06	791.14	
196.94 ₪	29.54 ₪	182.89 ₪	409.37 ₪	

סה"כ צריכה
 סה"כ לתשלום

200.95 ₪	תשלום קבוע	
2.77 ₪	תשלום עבור גודל חיבור בKVA (3x25)	
613.09 ₪	סה"כ לתשלום	לא כולל מע"מ

התפלגות חיוב בש"ח לפי תע"ז

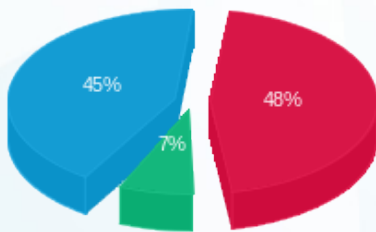

■ פסגה (196.94 ₪)
 ■ גבע (29.54 ₪)
 ■ שפל (182.89 ₪)

הסטוריית צריכה בקוט"ש

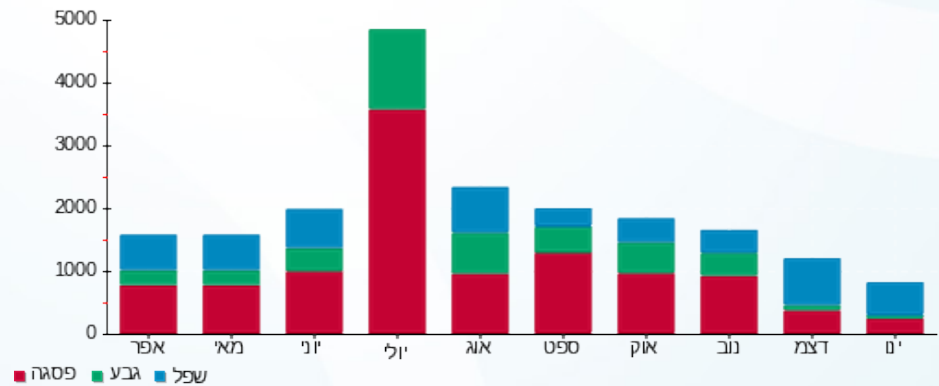



19/02/20 תאריך הפקה:
 31/01/20 תאריך קריאה נוכחית:
 01/01/20 תאריך קריאה קודמת:

שם דייר: סליו
 שם אתר: קבוצת הנגב חנויות

לקוח/ה נכבד/ה, אנו מתכבדים להגיש את חישוב צריכת החשמל לתקופה 01/01/20 - 31/01/20:

סליו - 2 - 14154665 (3x25)

סוג תעריף	סוג צריכה	קריאה קודמת	קריאה נוכחית	סה"כ צריכה בקוט"ש	מחיר לקוט"ש בא"ג	סה"כ לתשלום
פרטי חשבון עבור תאריכים:						
777	פסגה	01/01/20	31/01/20	129.00	93.10	120.10 ₪
778	גבע	26,658.00	26,667.00	9.00	56.22	5.06 ₪
779	שפל	47,812.70	48,074.60	261.90	34.70	90.88 ₪

סה"כ לדייר:

פסגה	גבע	שפל	סה"כ	שיא ביקוש
129.00	9.00	261.90	399.90	3.80
120.10 ₪	5.06 ₪	90.88 ₪	216.04 ₪	

סה"כ צריכה
 סה"כ לתשלום

200.95 ₪	תשלום קבוע	
2.77 ₪	תשלום עבור גודל חיבור בKVA (3x25)	
419.76 ₪	סה"כ לתשלום	לא כולל מע"מ

התפלגות חיוב בש"ח לפי תע"ז

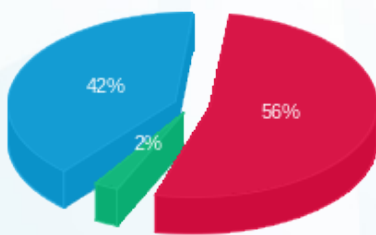

■ פסגה (120.10 ₪)
 ■ גבע (5.06 ₪)
 ■ שפל (90.88 ₪)

הסטוריית צריכה בקוט"ש

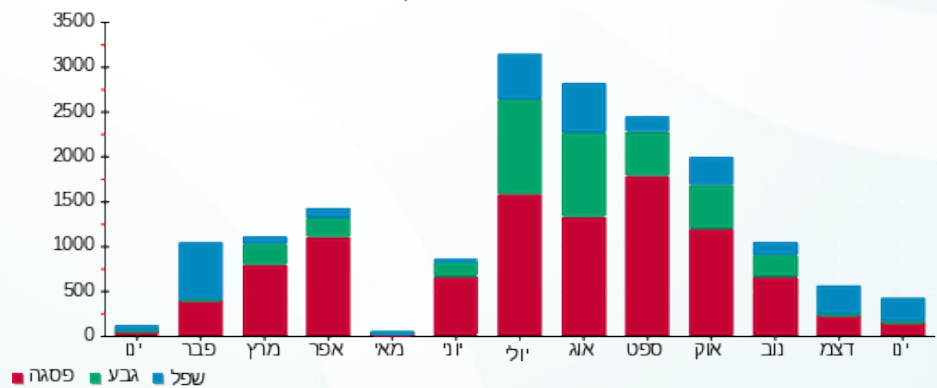

19/02/20 תאריך הפקדה:
 31/01/20 תאריך קריאה נוכחית:
 01/01/20 תאריך קריאה קודמת:

שם דייר: סמי את מאיר
 שם אתר: קבוצת הנגב חנויות

לקוח/ה נכבד/ה, אנו מתכבדים להגיש את חישוב צריכת החשמל לתקופה 01/01/20 - 31/01/20:

סמי את מאיר - 13 - 14086125(3x40)

סוג תעריף	סוג צריכה	קריאה קודמת	קריאה נוכחית	סה"כ צריכה בקוט"ש	מחיר לקוט"ש בא"ג	סה"כ לתשלום
פרטי חשבון עבור תאריכים:						
777	פסגה	01/01/20	31/01/20	254.00	93.10	236.47 ₪
778	גבע	14,273.70	14,285.10	11.40	56.22	6.41 ₪
779	שפל	7,633.00	7,988.00	355.00	34.70	123.19 ₪

סה"כ לדייר:

פסגה	גבע	שפל	סה"כ	שיא ביקוש
254.00	11.40	355.00	620.40	3.90
236.47 ₪	6.41 ₪	123.19 ₪	366.07 ₪	

סה"כ צריכה
 סה"כ לתשלום

200.95 ₪	תשלום קבוע	
4.43 ₪	תשלום עבור גודל חיבור בKVA (3x40)	
571.45 ₪	סה"כ לתשלום	לא כולל מע"מ

התפלגות חיוב בש"ח לפי תעו"ז

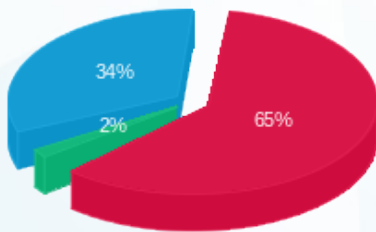

■ פסגה (236.47 ₪)
 ■ גבע (6.41 ₪)
 ■ שפל (123.19 ₪)

הסטוריית צריכה בקוט"ש

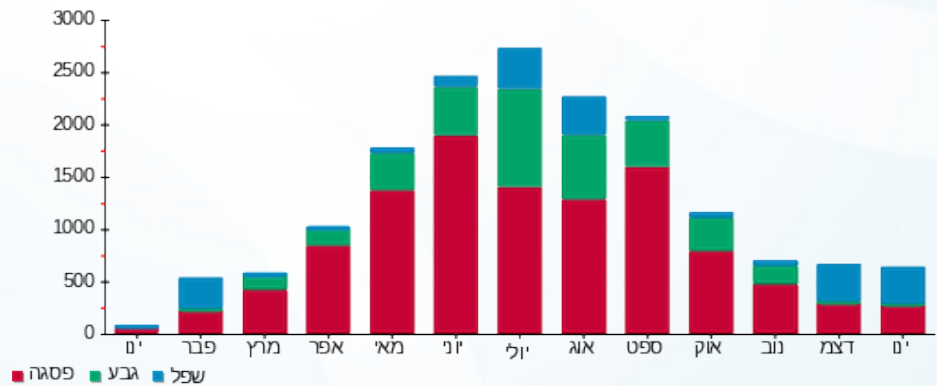



19/02/20

תאריך הפקדה:

שם דייר: סקופ

31/01/20

תאריך קריאה נוכחית:

שם אתר: קבוצת הנגב חנויות

01/01/20

תאריך קריאה קודמת:

לקוח/ה נכבד/ה, אנו מתכבדים להגיש את חישוב צריכת החשמל לתקופה 01/01/20 - 31/01/20:

סקופ - 10 - 14118685 (3x25)

סוג תעריף	סוג צריכה	קריאה קודמת	קריאה נוכחית	סה"כ צריכה בקוט"ש	מחיר לקוט"ש בא"ג	סה"כ לתשלום
פרטי חשבון עבור תאריכים:						
777	פסגה	01/01/20	31/01/20	199.70	93.10	185.92 ₪
778	גבע	15,739.60	15,748.70	9.10	56.22	5.12 ₪
779	שפל	14,851.00	15,153.60	302.60	34.70	105.00 ₪

מונה כבוי

הערה	סה"כ צריכה	מחיר עבור קוט"ש אחד ב	סה"כ לתשלום
מונה כבוי	1,022.80	0.58	592.08 ₪

סה"כ לדייר:

פסגה	גבע	שפל	סה"כ	שיא ביקוש
199.70	9.10	302.60	511.40	4.92
185.92 ₪	5.12 ₪	105.00 ₪	296.04 ₪	

סה"כ צריכה

סה"כ לתשלום

200.95 ₪	תשלום קבוע	
2.77 ₪	תשלום עבור גודל חיבור ב KVA (3x25)	
1,091.84 ₪	סה"כ לתשלום	לא כולל מע"מ

התפלגות חיוב בש"ח לפי תע"ז

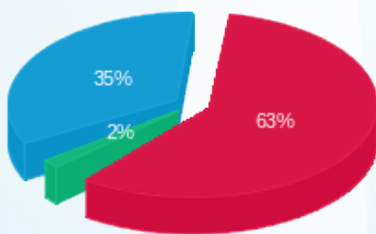

פסגה (185.92 ₪)
גבע (5.12 ₪)
שפל (105.00 ₪)

הסטוריית צריכה בקוט"ש

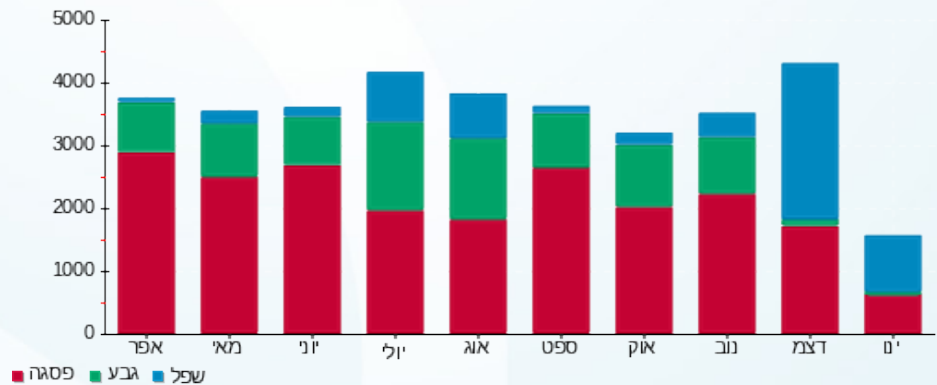

19/02/20 תאריך הפקדה:
 31/01/20 תאריך קריאה נוכחית:
 01/01/20 תאריך קריאה קודמת:

שם דייר: סקרה
 שם אתר: קבוצת הנגב חנויות

לקוח/ה נכבד/ה, אנו מתכבדים להגיש את חישוב צריכת החשמל לתקופה 01/01/20 - 31/01/20:

סקרה - 7 - 14086125(3x80)

סוג תעריף	סוג צריכה	קריאה קודמת	קריאה נוכחית	סה"כ צריכה בקוט"ש	מחיר לקוט"ש בא"ג	סה"כ לתשלום
פרטי חשבון עבור תאריכים:						
777	פסגה	01/01/20	31/01/20	1,084.40	93.10	1,009.58 ₪
778	גבע	47,682.30	47,767.90	85.60	56.22	48.12 ₪
779	שפל	41,994.20	43,735.00	1,740.80	34.70	604.06 ₪

סה"כ לדיר:

פסגה	גבע	שפל	סה"כ	שיא ביקוש
1,084.40	85.60	1,740.80	2,910.80	15.37
1,009.58 ₪	48.12 ₪	604.06 ₪	1,661.76 ₪	

סה"כ צריכה
 סה"כ לתשלום

200.95 ₪	תשלום קבוע	
8.86 ₪	תשלום עבור גודל חיבור בKVA (3x80)	
1,871.57 ₪	סה"כ לתשלום	לא כולל מע"מ

התפלגות חיוב בש"ח לפי תע"ז

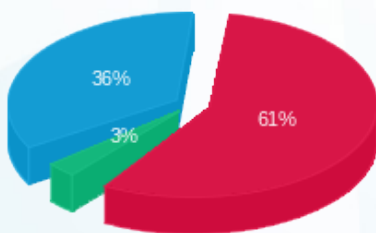

פסגה (1,009.58 ₪) 61%
 גבע (48.12 ₪) 3%
 שפל (604.06 ₪) 36%

הסטוריית צריכה בקוט"ש

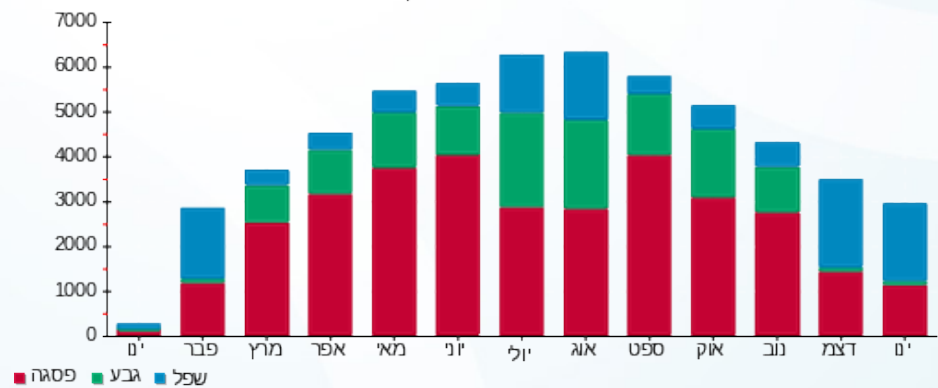



19/02/20 תאריך הפקדה:
 31/01/20 תאריך קריאה נוכחית:
 01/01/20 תאריך קריאה קודמת:

שם דייר: עונות
 שם אתר: קבוצת הנגב חנויות

לקוח/ה נכבד/ה, אנו מתכבדים להגיש את חישוב צריכת החשמל לתקופה 01/01/20 - 31/01/20:

עונות - 1 - 14014364 (3x25)

סה"כ לתשלום	מחיר לקוט"ש בא"ג	סה"כ צריכה בקוט"ש	קריאה נוכחית	קריאה קודמת	סוג צריכה	סוג תעריף
			31/01/20	01/01/20		פרטי חשבון עבור תאריכים:
280.84 ₪	93.10	301.65	52,291.10	51,989.45	פסגה	777
24.74 ₪	56.22	44.00	19,675.80	19,631.80	גבע	778
164.01 ₪	34.70	472.65	20,567.50	20,094.85	שפל	779

סה"כ לדייר:

שיא ביקוש	סה"כ	שפל	גבע	פסגה
	818.30	472.65	44.00	301.65
	469.58 ₪	164.01 ₪	24.74 ₪	280.84 ₪

סה"כ צריכה
 סה"כ לתשלום

200.95 ₪	תשלום קבוע	
2.77 ₪	תשלום עבור גודל חיבור בKVA (3x25)	
673.30 ₪	סה"כ לתשלום	לא כולל מע"מ

התפלגות חיוב בש"ח לפי תעו"ז

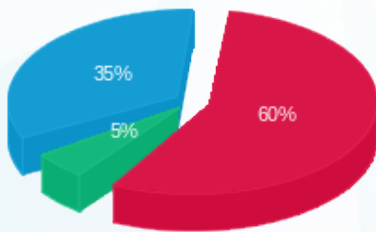

■ פסגה (280.84 ₪)
 ■ גבע (24.74 ₪)
 ■ שפל (164.01 ₪)

הסטוריית צריכה בקוט"ש

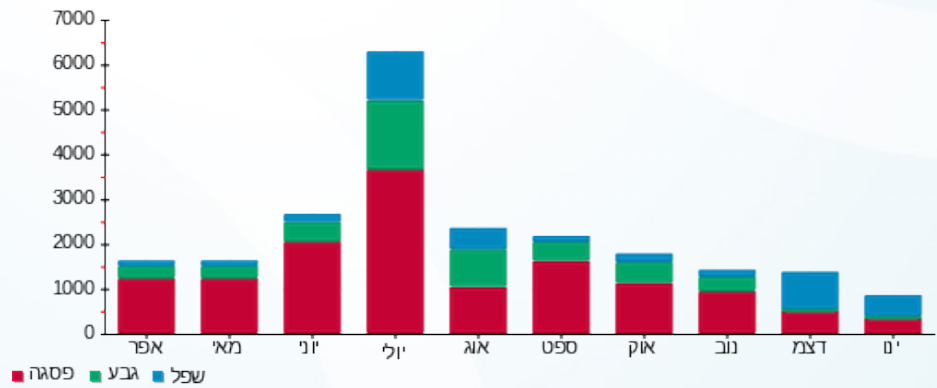



19/02/20 תאריך הפקדה:
 31/01/20 תאריך קריאה נוכחית:
 01/01/20 תאריך קריאה קודמת:

שם דייר: עזריאלי מרקט
 שם אתר: קבוצת הנגב חנויות

לקוח/ה נכבד/ה, אנו מתכבדים להגיש את חישוב צריכת החשמל לתקופה 01/01/20 - 31/01/20:

עזריאלי מרקט - 9 - 14118692(0x0)

סוג תעריף	סוג צריכה	קריאה קודמת	קריאה נוכחית	סה"כ צריכה בקוט"ש	מחיר לקוט"ש בא"ג	סה"כ לתשלום
פרטי חשבון עבור תאריכים:						
777	פסגה	01/01/20	31/01/20	0.00	93.10	0.00 ₪
778	גבע	552.40	552.40	0.00	56.22	0.00 ₪
779	שפל	372.60	379.40	6.80	34.70	2.36 ₪

סה"כ לדייר:

פסגה	גבע	שפל	סה"כ	שיא ביקוש
0.00	0.00	6.80	6.80	1.00
0.00 ₪	0.00 ₪	2.36 ₪	2.36 ₪	

סה"כ צריכה
 סה"כ לתשלום

200.95 ₪	תשלום קבוע	
0.00 ₪	תשלום עבור גודל חיבור בKVA (0x0)	
203.31 ₪	סה"כ לתשלום	לא כולל מע"מ

התפלגות חיוב בש"ח לפי תעו"ז

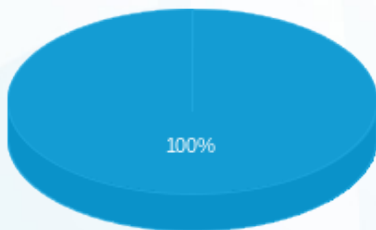

פסגה (0.00 ₪)
 גבע (0.00 ₪)
 שפל (2.36 ₪)

הסטוריית צריכה בקוט"ש

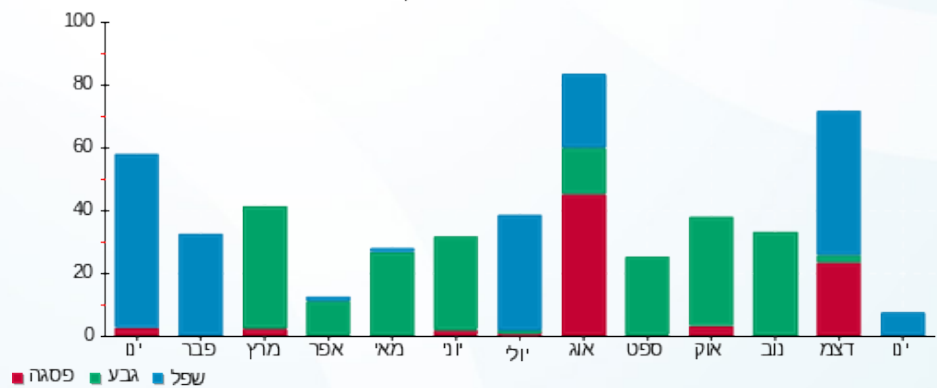

19/02/20 תאריך הפקה:
 31/01/20 תאריך קריאה נוכחית:
 01/01/20 תאריך קריאה קודמת:

שם דייר: עלמה קפה
 שם אתר: קבוצת הנגב חנויות

לקוח/ה נכבד/ה, אנו מתכבדים להגיש את חישוב צריכת החשמל לתקופה 01/01/20 - 31/01/20:

עלמה קפה - 1 - 17312937(0x0)

סה"כ לתשלום	מחיר לקוט"ש בא"ג	סה"כ צריכה בקוט"ש	קריאה נוכחית	קריאה קודמת	סוג צריכה	סוג תעריף
			31/01/20	01/01/20		פרטי חשבון עבור תאריכים:
2,943.71 ₪	93.10	3,161.89	19,252.00	16,090.12	פסגה	777
210.93 ₪	56.22	375.19	5,131.00	4,755.82	גבע	778
1,982.74 ₪	34.70	5,713.95	27,978.00	22,264.05	שפל	779

סה"כ לדייר:

שיא ביקוש	סה"כ	שפל	גבע	פסגה
25.37	9,251.02	5,713.95	375.19	3,161.89
	5,137.38 ₪	1,982.74 ₪	210.93 ₪	2,943.71 ₪

סה"כ צריכה
 סה"כ לתשלום

200.95 ₪	תשלום קבוע	
0.00 ₪	תשלום עבור גודל חיבור בKVA (0x0)	
5,338.33 ₪	סה"כ לתשלום	לא כולל מע"מ

התפלגות חיוב בש"ח לפי תעו"ז

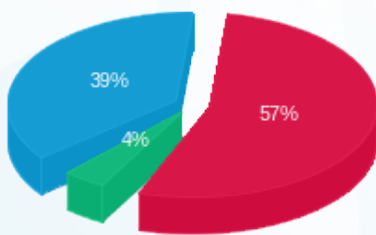

■ פסגה (2,943.71 ₪)
 ■ גבע (210.93 ₪)
 ■ שפל (1,982.74 ₪)

הסטוריית צריכה בקוט"ש

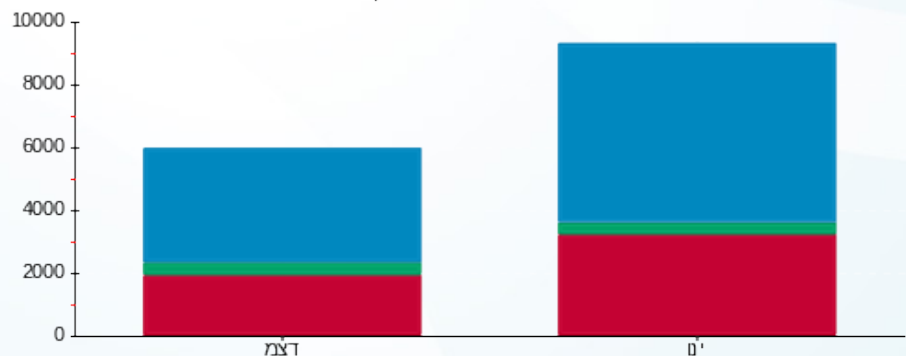

■ פסגה ■ גבע ■ שפל



19/02/20 תאריך הפקדה:
 31/01/20 תאריך קריאה נוכחית:
 01/01/20 תאריך קריאה קודמת:

שם דייר: פאזלנד
 שם אתר: קבוצת הנגב חנויות

לקוח/ה נכבד/ה, אנו מתכבדים להגיש את חישוב צריכת החשמל לתקופה 01/01/20 - 31/01/20:

פאזלנד - 1 - 14014266(3x40)

סוג תעריף	סוג צריכה	קריאה קודמת	קריאה נוכחית	סה"כ צריכה בקוט"ש	מחיר לקוט"ש בא"ג	סה"כ לתשלום
פרטי חשבון עבור תאריכים:						
777	פסגה	01/01/20	31/01/20	122.39	93.10	113.94 ₪
778	גבע	7,280.34	7,325.40	45.06	56.22	25.33 ₪
779	שפל	9,404.76	9,809.70	404.95	34.70	140.52 ₪

סה"כ לדייר:

פסגה	גבע	שפל	סה"כ	שיא ביקוש
122.39	45.06	404.95	572.39	
113.94 ₪	25.33 ₪	140.52 ₪	279.79 ₪	

סה"כ צריכה
 סה"כ לתשלום

200.95 ₪	תשלום קבוע	
4.43 ₪	תשלום עבור גודל חיבור בKVA (3x40)	
485.17 ₪	סה"כ לתשלום	לא כולל מע"מ

התפלגות חיוב בש"ח לפי תעו"ז

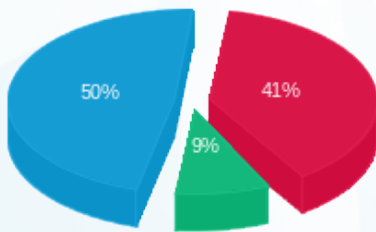

■ פסגה (113.94 ₪)
 ■ גבע (25.33 ₪)
 ■ שפל (140.52 ₪)

הסטוריית צריכה בקוט"ש

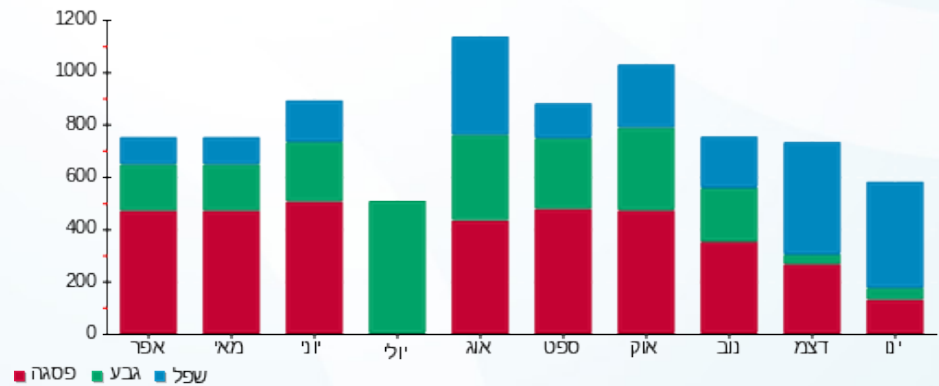



19/02/20 תאריך הפקה:
 31/01/20 תאריך קריאה נוכחית:
 01/01/20 תאריך קריאה קודמת:

שם דייר: פוקס
 שם אתר: קבוצת הנגב חנויות

לקוח/ה נכבד/ה, אנו מתכבדים להגיש את חישוב צריכת החשמל לתקופה 01/01/20 - 31/01/20:

פוקס - 1 - 17312814 (3x250)

סוג תעריף	סוג צריכה	קריאה קודמת	קריאה נוכחית	סה"כ צריכה בקוט"ש	מחיר לקוט"ש בא"ג	סה"כ לתשלום
			31/01/20	01/01/20	פרטי חשבון עבור תאריכים:	
777	פסגה	105,494.37	110,556.00	5,061.63	93.10	4,712.38 ₪
778	גבע	42,152.98	43,362.00	1,209.02	56.22	679.71 ₪
779	שפל	29,208.45	30,188.00	979.55	34.70	339.90 ₪

סה"כ לדייר:

פסגה	גבע	שפל	סה"כ	שיא ביקוש
5,061.63	1,209.02	979.55	7,250.20	
4,712.38 ₪	679.71 ₪	339.90 ₪	5,732.00 ₪	

סה"כ צריכה
 סה"כ לתשלום

200.95 ₪	תשלום קבוע	
27.69 ₪	תשלום עבור גודל חיבור בKVA (3x250)	
5,960.63 ₪	סה"כ לתשלום	לא כולל מע"מ

התפלגות חיוב בש"ח לפי תעו"ז

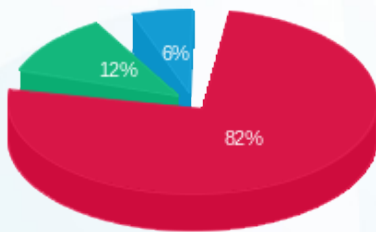

■ פסגה (4,712.38 ₪)
 ■ גבע (679.71 ₪)
 ■ שפל (339.90 ₪)

הסטוריית צריכה בקוט"ש

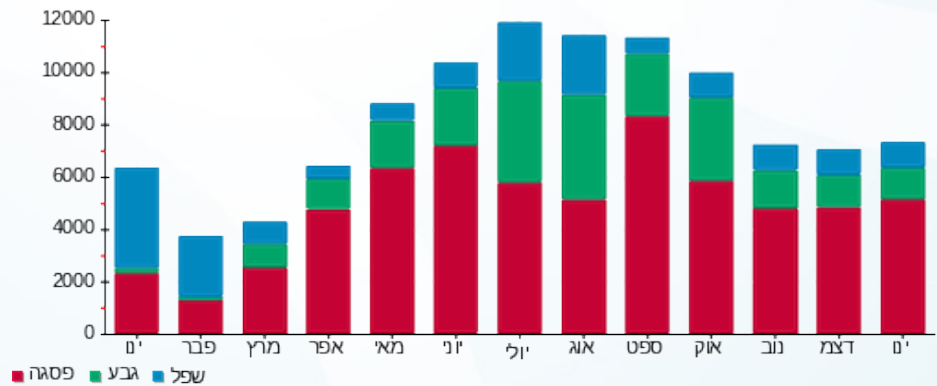



19/02/20 תאריך הפקדה:
 31/01/20 תאריך קריאה נוכחית:
 01/01/20 תאריך קריאה קודמת:

שם דייר: פיצוחי ירושלים דוכן
 שם אתר: קבוצת הנגב חנויות

לקוח/ה נכבד/ה, אנו מתכבדים להגיש את חישוב צריכת החשמל לתקופה 01/01/20 - 31/01/20:

פיצוחי ירושלים דוכן - 2 - 00024586 (1x25)

סוג תעריף	סוג צריכה	קריאה קודמת	קריאה נוכחית	סה"כ צריכה בקוט"ש	מחיר לקוט"ש בא"ג	סה"כ לתשלום
פרטי חשבון עבור תאריכים:						
777	פסגה	01/01/20	31/01/20	331.59	93.10	308.71 ₪
778	גבע	31,369.47	31,423.00	53.54	56.22	30.10 ₪
779	שפל	51,203.55	51,880.38	676.83	34.70	234.86 ₪

סה"כ לדיר:

פסגה	גבע	שפל	סה"כ	שיא ביקוש
331.59	53.54	676.83	1,061.95	3.18
308.71 ₪	30.10 ₪	234.86 ₪	573.67 ₪	

סה"כ צריכה
 סה"כ לתשלום

200.95 ₪	תשלום קבוע	
0.92 ₪	תשלום עבור גודל חיבור בKVA (1x25)	
775.54 ₪	סה"כ לתשלום	לא כולל מע"מ

התפלגות חיוב בש"ח לפי תעו"ז

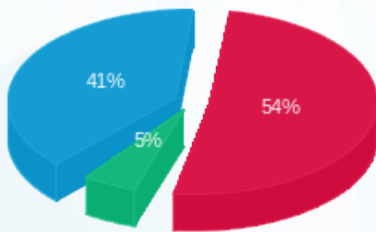

פסגה (308.71 ₪) 54%
 גבע (30.10 ₪) 41%
 שפל (234.86 ₪) 5%

הסטוריית צריכה בקוט"ש

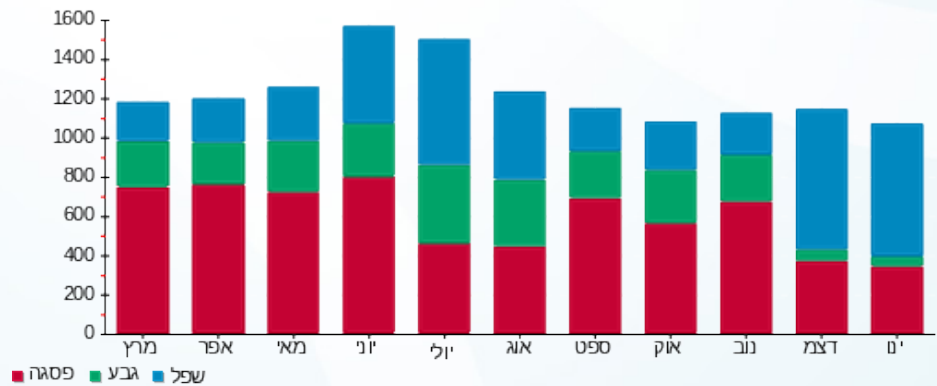



19/02/20 תאריך הפקה:
 31/01/20 תאריך קריאה נוכחית:
 01/01/20 תאריך קריאה קודמת:

שם דייר: פיתיים
 שם אתר: קבוצת הנגב חנויות

לקוח/ה נכבד/ה, אנו מתכבדים להגיש את חישוב צריכת החשמל לתקופה 01/01/20 - 31/01/20:

פיתיים - 5 - 14086125 (3x40)

סה"כ לתשלום	מחיר לקוט"ש בא"ג	סה"כ צריכה בקוט"ש	קריאה נוכחית	קריאה קודמת	סוג צריכה	סוג תעריף
			31/01/20	01/01/20		פרטי חשבון עבור תאריכים:
194.11 ₪	93.10	208.50	21,801.30	21,592.80	פסגה	777
11.41 ₪	56.22	20.30	7,430.70	7,410.40	גבע	778
119.06 ₪	34.70	343.10	6,500.90	6,157.80	שפל	779

סה"כ לדייר:

שיא ביקוש	סה"כ	שפל	גבע	פסגה
3.90	571.90	343.10	20.30	208.50
	324.58 ₪	119.06 ₪	11.41 ₪	194.11 ₪

סה"כ צריכה
 סה"כ לתשלום

200.95 ₪	תשלום קבוע	
4.43 ₪	תשלום עבור גודל חיבור בKVA (3x40)	
529.96 ₪	סה"כ לתשלום	לא כולל מע"מ

התפלגות חיוב בש"ח לפי תעו"ז

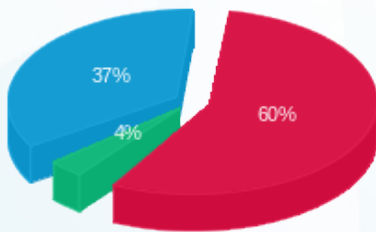

פסגה (194.11 ₪) 60%
 גבע (11.41 ₪) 4%
 שפל (119.06 ₪) 37%

הסטוריית צריכה בקוט"ש

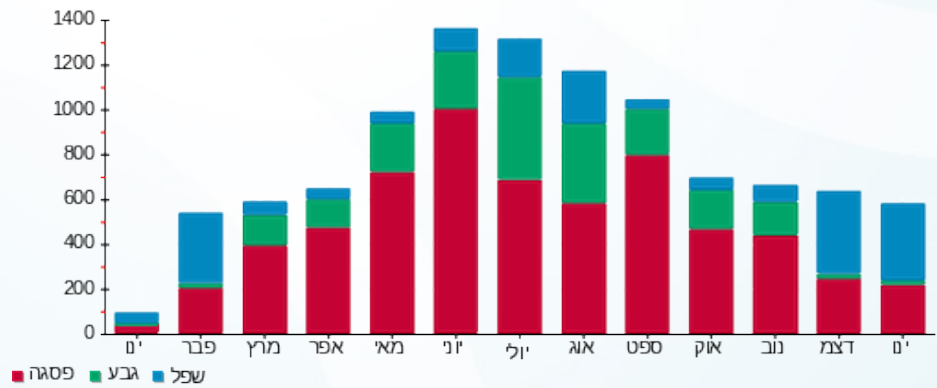

19/02/20 תאריך הפקדה:
 31/01/20 תאריך קריאה נוכחית:
 01/01/20 תאריך קריאה קודמת:

שם דייר: פלאפון
 שם אתר: קבוצת הנגב חנויות

לקוח/ה נכבד/ה, אנו מתכבדים להגיש את חישוב צריכת החשמל לתקופה 01/01/20 - 31/01/20:

פלאפון - 2 - 81018850 (3x25)

סוג תעריף	סוג צריכה	קריאה קודמת	קריאה נוכחית	סה"כ צריכה בקוט"ש	מחיר לקוט"ש בא"ג	סה"כ לתשלום
פרטי חשבון עבור תאריכים:						
777	פסגה	01/01/20	31/01/20	139.85	93.10	130.20 ₪
778	גבע	14,003.35	14,071.41	68.06	56.22	38.26 ₪
779	שפל	41,349.11	41,862.30	513.19	34.70	178.08 ₪

סה"כ לדייר:

פסגה	גבע	שפל	סה"כ	שיא ביקוש
139.85	68.06	513.19	721.10	1.53
130.20 ₪	38.26 ₪	178.08 ₪	346.54 ₪	

סה"כ צריכה
 סה"כ לתשלום

200.95 ₪	תשלום קבוע	
2.77 ₪	תשלום עבור גודל חיבור בKVA (3x25)	
550.26 ₪	סה"כ לתשלום	לא כולל מע"מ

התפלגות חיוב בש"ח לפי תע"ז

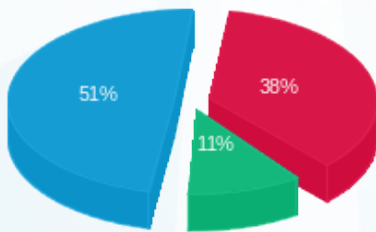

■ פסגה (130.20 ₪)
 ■ גבע (38.26 ₪)
 ■ שפל (178.08 ₪)

הסטוריית צריכה בקוט"ש

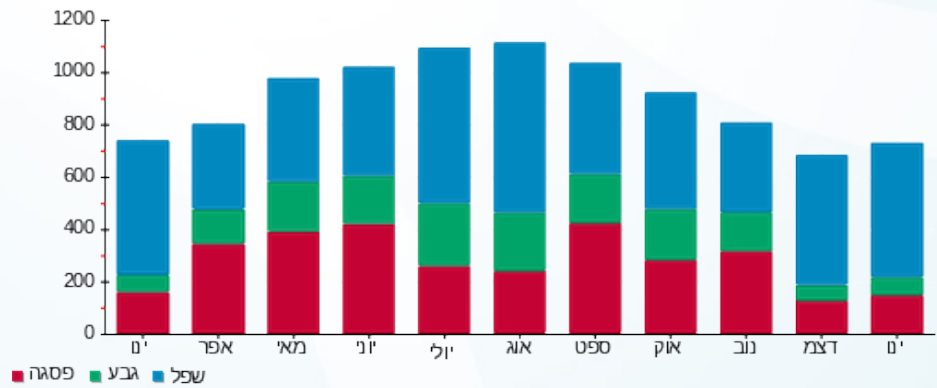



19/02/20 תאריך הפקדה:
 31/01/20 תאריך קריאה נוכחית:
 01/01/20 תאריך קריאה קודמת:

שם דייר: פלס דיור מוגן
 שם אתר: קבוצת הנגב חנויות

לקוח/ה נכבד/ה, אנו מתכבדים להגיש את חישוב צריכת החשמל לתקופה 01/01/20 - 31/01/20:

פלס דיור מוגן - 2 - (3x26)00024629

סה"כ לתשלום	מחיר לקוט"ש בא"ג	סה"כ צריכה בקוט"ש	קריאה נוכחית	קריאה קודמת	סוג צריכה	סוג תעריף
			31/01/20	01/01/20	פרטי חשבון עבור תאריכים:	
0.00 ₪	93.10	0.00	14,358.21	14,358.21	פסגה	777
0.00 ₪	56.22	0.00	9,092.21	9,092.21	גבע	778
0.00 ₪	34.70	0.003	8,412.83	8,412.83	שפל	779

סה"כ לדייר:

שיא ביקוש	סה"כ	שפל	גבע	פסגה
0.006	0.003	0.003	0.00	0.00
	0.00 ₪	0.00 ₪	0.00 ₪	0.00 ₪

סה"כ צריכה
 סה"כ לתשלום

200.95 ₪	תשלום קבוע	
2.88 ₪	תשלום עבור גודל חיבור בKVA (3x26)	
203.83 ₪	סה"כ לתשלום	לא כולל מע"מ

התפלגות חיוב בש"ח לפי תעו"ז

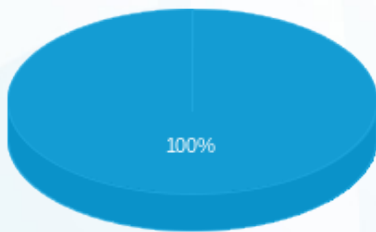

פסגה (0.00 ₪)
 גבע (0.00 ₪)
 שפל (0.0009 ₪)

הסטוריית צריכה בקוט"ש

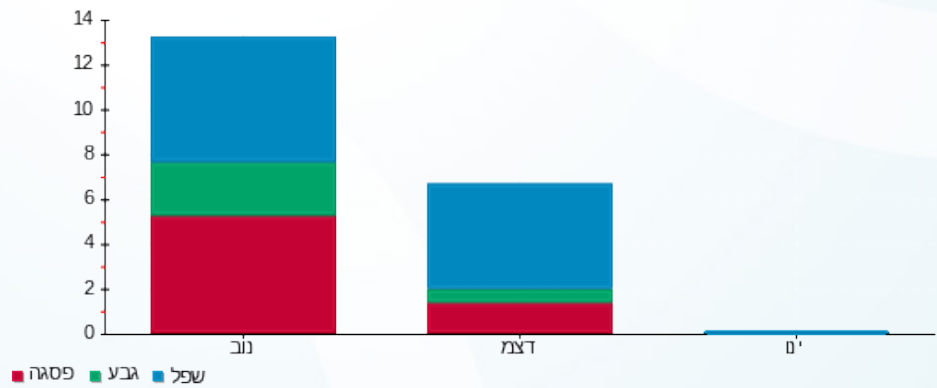



19/02/20 תאריך הפקה:
 31/01/20 תאריך קריאה נוכחית:
 01/01/20 תאריך קריאה קודמת:

שם דייר: פנוי - סושייה- להפסיק מייל 22.9.19
 שם אתר: קבוצת הנגב חנויות

לקוח/ה נכבד/ה, אנו מתכבדים להגיש את חישוב צריכת החשמל לתקופה 01/01/20 - 31/01/20:

סושייה - 10 - 15129211(0x0)

סה"כ לתשלום	מחיר לקוט"ש בא"ג	סה"כ צריכה בקוט"ש	קריאה נוכחית	קריאה קודמת	סוג צריכה	סוג תעריף
			31/01/20	01/01/20	פרטי חשבון עבור תאריכים:	
0.00 ₪	93.10	0.00	31,502.10	31,502.10	פסגה	777
0.00 ₪	56.22	0.00	12,864.70	12,864.70	גבע	778
0.00 ₪	34.70	0.00	38,115.20	38,115.20	שפל	779

סה"כ לדייר:

שיא ביקוש	סה"כ	שפל	גבע	פסגה
0.06	0.00	0.00	0.00	0.00
	0.00 ₪	0.00 ₪	0.00 ₪	0.00 ₪

סה"כ צריכה
 סה"כ לתשלום

0.00 ₪	תשלום קבוע	
0.00 ₪	תשלום עבור גודל חיבור בKVA (0x0)	
0.00 ₪	סה"כ לתשלום	לא כולל מע"מ

התפלגות חיוב בש"ח לפי תעו"ז

הסטוריית צריכה בקוט"ש

פסגה (0.00 ₪)
 גבע (0.00 ₪)
 שפל (0.00 ₪)

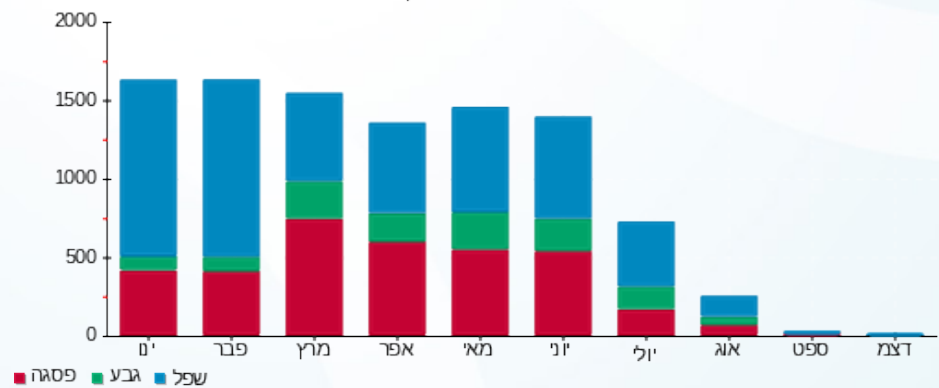



19/02/20 תאריך הפקה:
 31/01/20 תאריך קריאה נוכחית:
 01/01/20 תאריך קריאה קודמת:

שם דייר: פנוי - ג'ול-JUUL
 שם אתר: קבוצת הנגב חנויות

לקוח/ה נכבד/ה, אנו מתכבדים להגיש את חישוב צריכת החשמל לתקופה 01/01/20 - 31/01/20:

ג'ול-5 - 00024580(0x0) - JUUL

סוג תעריף	סוג צריכה	קריאה קודמת	קריאה נוכחית	סה"כ צריכה בקוט"ש	מחיר לקוט"ש בא"ג	סה"כ לתשלום
פרטי חשבון עבור תאריכים:						
777	פסגה	01/01/20	31/01/20	0.009	93.10	0.01 ₪
778	גבע	2,830.31	2,830.31	0.00	56.22	0.00 ₪
779	שפל	2,490.53	2,490.87	0.35	34.70	0.12 ₪

סה"כ לדייר:

פסגה	גבע	שפל	סה"כ	שיא ביקוש
0.009	0.00	0.35	0.36	0.03
0.01 ₪	0.00 ₪	0.12 ₪	0.13 ₪	

סה"כ צריכה
 סה"כ לתשלום

0.00 ₪	תשלום קבוע	
0.00 ₪	תשלום עבור גודל חיבור בKVA (0x0)	
0.13 ₪	סה"כ לתשלום	לא כולל מע"מ

התפלגות חיוב בש"ח לפי תעו"ז

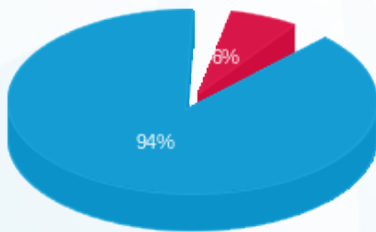

פסגה (0.008 ₪)
 גבע (0.00 ₪)
 שפל (0.12 ₪)

הסטוריית צריכה בקוט"ש

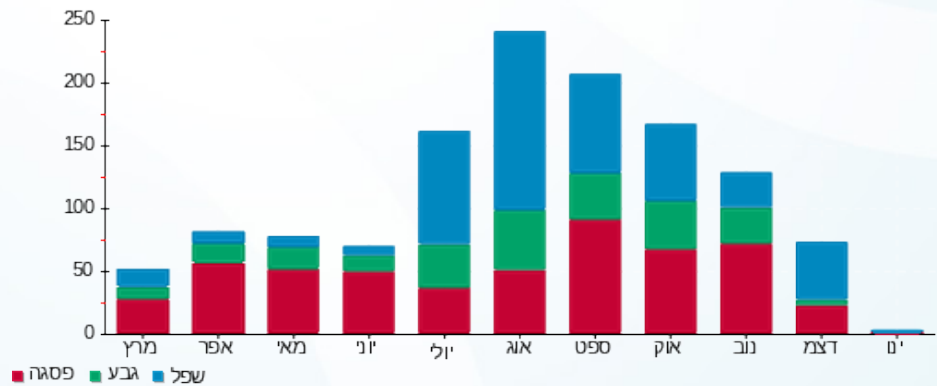



19/02/20 תאריך הפקדה:
 31/01/20 תאריך קריאה נוכחית:
 01/01/20 תאריך קריאה קודמת:

שם דייר: פנוי - ויקטוריה מייקל
 שם אתר: קבוצת הנגב חנויות

לקוח/ה נכבד/ה, אנו מתכבדים להגיש את חישוב צריכת החשמל לתקופה 01/01/20 - 31/01/20:

ויקטוריה מייקל - 7 - 00024580 (0x0)

סוג תעריף	סוג צריכה	קריאה קודמת	קריאה נוכחית	סה"כ צריכה בקוט"ש	מחיר לקוט"ש בא"ג	סה"כ לתשלום
פרטי חשבון עבור תאריכים:						
777	פסגה	01/01/20	31/01/20	-0.0005	93.10	0.00 ₪
778	גבע	957.11	957.11	0.00	56.22	0.00 ₪
779	שפל	1,008.68	1,008.67	-0.006	34.70	0.00 ₪

סה"כ לדייר:

פסגה	גבע	שפל	סה"כ	שיא ביקוש
-0.0005	0.00	-0.006	-0.007	0.004
0.00 ₪	0.00 ₪	0.00 ₪	0.00 ₪	

סה"כ צריכה
 סה"כ לתשלום

0.00 ₪	תשלום קבוע	
0.00 ₪	תשלום עבור גודל חיבור בKVA (0x0)	
0.00 ₪	סה"כ לתשלום	לא כולל מע"מ

התפלגות חיוב בש"ח לפי תע"ז

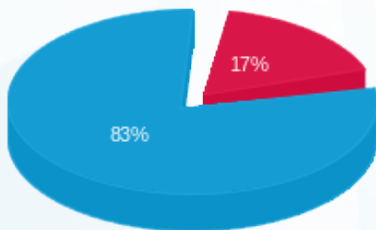

פסגה (-0.0005 ₪) - 83%
 גבע (0.00 ₪) - 17%
 שפל (-0.002 ₪)

הסטוריית צריכה בקוט"ש

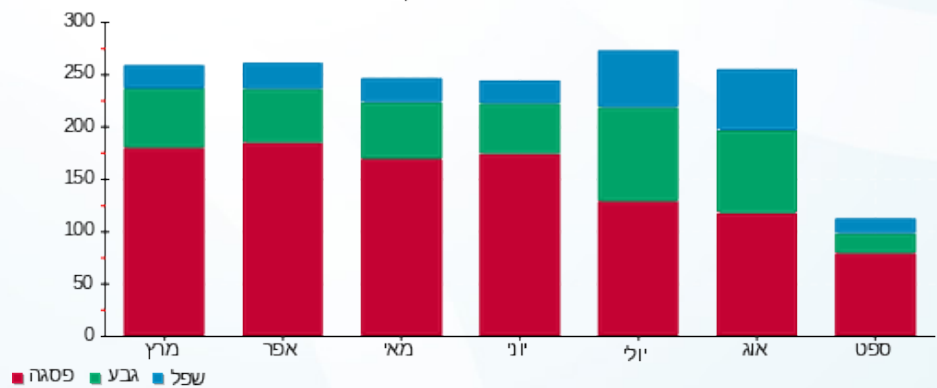



19/02/20 תאריך הפקדה:
 31/01/20 תאריך קריאה נוכחית:
 01/01/20 תאריך קריאה קודמת:

שם דייר: פנוי - מחסני חשמל
 שם אתר: קבוצת הנגב חנויות

לקוח/ה נכבד/ה, אנו מתכבדים להגיש את חישוב צריכת החשמל לתקופה 01/01/20 - 31/01/20:

מחסני חשמל - 5 - 15114136 (3x40)

סוג תעריף	סוג צריכה	קריאה קודמת	קריאה נוכחית	סה"כ צריכה בקוט"ש	מחיר לקוט"ש בא"ג	סה"כ לתשלום
פרטי חשבון עבור תאריכים:						
777	פסגה	01/01/20	31/01/20	0.00	93.10	0.00 ₪
778	גבע	8,510.30	8,510.30	0.00	56.22	0.00 ₪
779	שפל	9,914.95	9,914.95	0.00	34.70	0.00 ₪

סה"כ לדייר:

פסגה	גבע	שפל	סה"כ	שיא ביקוש
0.00	0.00	0.00	0.00	
0.00 ₪	0.00 ₪	0.00 ₪	0.00 ₪	

סה"כ צריכה
 סה"כ לתשלום

0.00 ₪	תשלום קבוע	
4.43 ₪	תשלום עבור גודל חיבור ב KVA (3x40)	
4.43 ₪	סה"כ לתשלום	לא כולל מע"מ

התפלגות חיוב בש"ח לפי תעו"ז

הסטוריית צריכה בקוט"ש

פסגה (0.00 ₪)
 גבע (0.00 ₪)
 שפל (0.00 ₪)

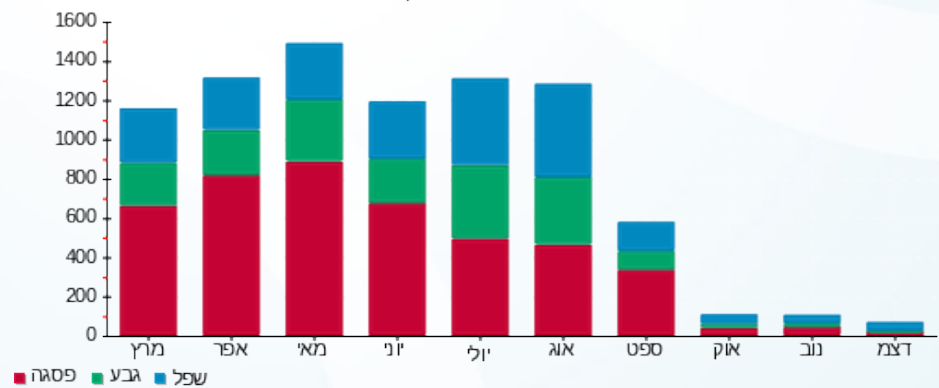



19/02/20 תאריך הפקדה:
 31/01/20 תאריך קריאה נוכחית:
 01/01/20 תאריך קריאה קודמת:

שם דייר: פנוי - נעמן לשעבר
 שם אתר: קבוצת הנגב חנויות

לקוח/ה נכבד/ה, אנו מתכבדים להגיש את חישוב צריכת החשמל לתקופה 01/01/20 - 31/01/20:

נעמן - 1 - 81018771(3x40)

סה"כ לתשלום	מחיר לקוט"ש בא"ג	סה"כ צריכה בקוט"ש	קריאה נוכחית	קריאה קודמת	סוג צריכה	סוג תעריף
			31/01/20	01/01/20	פרטי חשבון עבור תאריכים:	
₪ 0.84	93.10	0.90	91,568.75	91,567.85	פסגה	777
₪ 2.98	56.22	5.30	30,356.05	30,350.75	גבע	778
₪ 20.25	34.70	58.35	31,759.20	31,700.85	שפל	779

סה"כ לדייר:

שיא ביקוש	סה"כ	שפל	גבע	פסגה
2.90	64.55	58.35	5.30	0.90
	₪ 24.07	₪ 20.25	₪ 2.98	₪ 0.84

סה"כ צריכה
 סה"כ לתשלום

₪ 0.00	תשלום קבוע	
₪ 4.43	תשלום עבור גודל חיבור בKVA (3x40)	
₪ 28.50	סה"כ לתשלום	לא כולל מע"מ

התפלגות חיוב בש"ח לפי תעו"ז

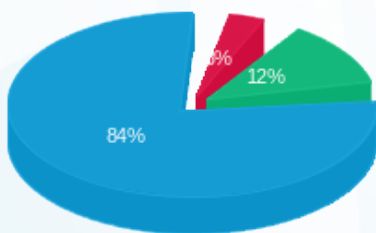

פסגה (₪ 0.84) 84%
 גבע (₪ 2.98) 12%
 שפל (₪ 20.25) 4%

הסטוריית צריכה בקוט"ש

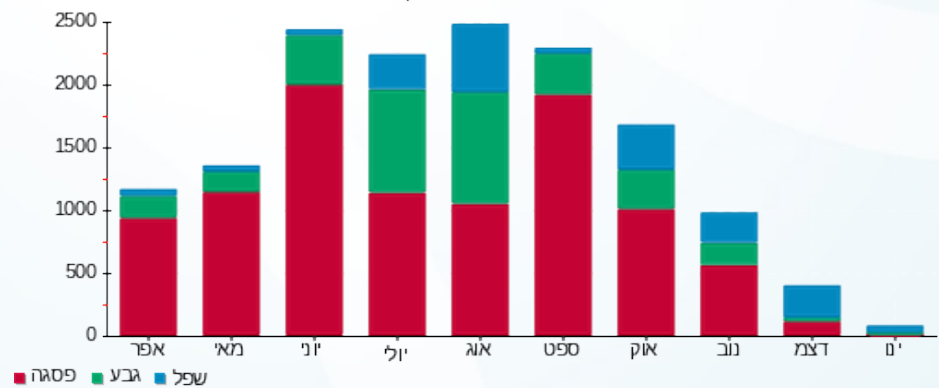



19/02/20 תאריך הפקדה:
 31/01/20 תאריך קריאה נוכחית:
 01/01/20 תאריך קריאה קודמת:

שם דייר: פנוי-ה"י קיו
 שם אתר: קבוצת הנגב חנויות

לקוח/ה נכבד/ה, אנו מתכבדים להגיש את חישוב צריכת החשמל לתקופה 01/01/20 - 31/01/20:

ה"י קיו - 3 - 81021309(3x40)

סוג תעריף	סוג צריכה	קריאה קודמת	קריאה נוכחית	סה"כ צריכה בקוט"ש	מחיר לקוט"ש בא"ג	סה"כ לתשלום
פרטי חשבון עבור תאריכים:						
777	פסגה	01/01/20	31/01/20	66.19	93.10	1,102.06
778	גבע	303.50	335.20	31.70	56.22	17.82
779	שפל	986.70	1,239.78	253.08	34.70	87.82

סה"כ לדייר:

פסגה	גבע	שפל	סה"כ	שיא ביקוש
66.19	31.70	253.08	350.97	0.71
167.26 ₪	17.82 ₪	87.82 ₪		

סה"כ צריכה
 סה"כ לתשלום

0.00 ₪	תשלום קבוע	
4.43 ₪	תשלום עבור גודל חיבור בKVA (3x40)	
171.69 ₪	סה"כ לתשלום	לא כולל מע"מ

התפלגות חיוב בש"ח לפי תעו"ז

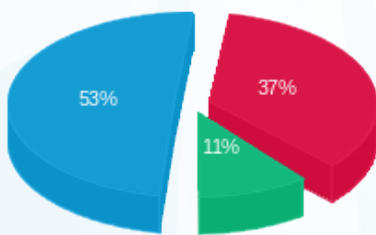

■ פסגה (167.26 ₪)
 ■ גבע (17.82 ₪)
 ■ שפל (87.82 ₪)

הסטוריית צריכה בקוט"ש

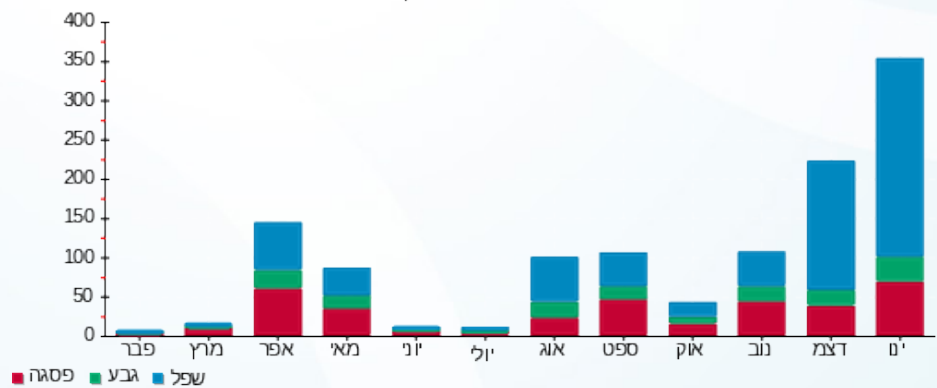



19/02/20 תאריך הפקה:
 31/01/20 תאריך קריאה נוכחית:
 01/01/20 תאריך קריאה קודמת:

שם דייר: פנויים
שם אתר: קבוצת הנגב חנויות

לקוח/ה נכבד/ה, אנו מתכבדים להגיש את חישוב צריכת החשמל לתקופה 01/01/20 - 31/01/20:

פנוי - 6 - (0x0)00009665

סוג תעריף	סוג צריכה	קריאה קודמת	קריאה נוכחית	סה"כ צריכה בקוט"ש	מחיר לקוט"ש בא"ג	סה"כ לתשלום
			31/01/20	01/01/20	פרטי חשבון עבור תאריכים:	
777	פסגה	937,643.21	940,321.90	2,678.69	93.10	2,493.86 ₪
778	גבע	628,941.56	629,139.27	197.71	56.22	111.15 ₪
779	שפל	563,278.27	567,468.40	4,190.13	34.70	1,453.97 ₪

פנוי - 7 - (0x0)00009665

סוג תעריף	סוג צריכה	קריאה קודמת	קריאה נוכחית	סה"כ צריכה בקוט"ש	מחיר לקוט"ש בא"ג	סה"כ לתשלום
			31/01/20	01/01/20	פרטי חשבון עבור תאריכים:	
777	פסגה	615,008.65	617,300.06	2,291.42	93.10	2,133.31 ₪
778	גבע	394,968.80	395,080.05	111.25	56.22	62.54 ₪
779	שפל	330,892.73	334,256.06	3,363.33	34.70	1,167.07 ₪

פנוי - 8 - (0x0)00009665

סוג תעריף	סוג צריכה	קריאה קודמת	קריאה נוכחית	סה"כ צריכה בקוט"ש	מחיר לקוט"ש בא"ג	סה"כ לתשלום
			31/01/20	01/01/20	פרטי חשבון עבור תאריכים:	
777	פסגה	45,546.86	45,552.00	5.14	93.10	4.79 ₪
778	גבע	0.00	0.00	0.00	56.22	0.00 ₪
779	שפל	404,851.69	404,871.47	19.78	34.70	6.86 ₪

פנוי - 3 - (0x0)00023570

סוג תעריף	סוג צריכה	קריאה קודמת	קריאה נוכחית	סה"כ צריכה בקוט"ש	מחיר לקוט"ש בא"ג	סה"כ לתשלום
			31/01/20	01/01/20	פרטי חשבון עבור תאריכים:	
777	פסגה	282,491.70	282,491.70	0.0010	93.10	0.00 ₪
778	גבע	209,304.09	209,304.09	-0.002	56.22	-0.00 ₪
779	שפל	70,457.64	70,457.63	-0.004	34.70	-0.00 ₪



פנוי - 6 - 00023570(0x0)

סוג תעריף	סוג צריכה	קריאה קודמת	קריאה נוכחית	סה"כ צריכה בקוט"ש	מחיר לקוט"ש בא"ג	סה"כ לתשלום
			31/01/20	01/01/20	פרטי חשבון עבור תאריכים:	
777	פסגה	71,287.95	71,287.95	0.00	93.10	0.00 ₪
778	גבע	55,466.45	55,466.45	0.00	56.22	0.00 ₪
779	שפל	16,242.51	16,242.50	-0.009	34.70	-0.00 ₪

פנוי - 8 - 00023570(0x0)

סוג תעריף	סוג צריכה	קריאה קודמת	קריאה נוכחית	סה"כ צריכה בקוט"ש	מחיר לקוט"ש בא"ג	סה"כ לתשלום
			31/01/20	01/01/20	פרטי חשבון עבור תאריכים:	
777	פסגה	17,920.53	17,987.28	66.75	93.10	62.14 ₪
778	גבע	11,460.78	11,498.06	37.29	56.22	20.96 ₪
779	שפל	6,828.01	7,087.89	259.88	34.70	90.18 ₪

פנוי - 4 - 00024580(3x25)

סוג תעריף	סוג צריכה	קריאה קודמת	קריאה נוכחית	סה"כ צריכה בקוט"ש	מחיר לקוט"ש בא"ג	סה"כ לתשלום
			31/01/20	01/01/20	פרטי חשבון עבור תאריכים:	
777	פסגה	4,404.65	4,415.19	10.54	93.10	9.81 ₪
778	גבע	3,000.43	3,005.59	5.17	56.22	2.90 ₪
779	שפל	1,641.45	1,680.28	38.83	34.70	13.47 ₪

פנוי - 4 - 00024590(0x0)

סוג תעריף	סוג צריכה	קריאה קודמת	קריאה נוכחית	סה"כ צריכה בקוט"ש	מחיר לקוט"ש בא"ג	סה"כ לתשלום
			31/01/20	01/01/20	פרטי חשבון עבור תאריכים:	
777	פסגה	187,105.86	187,597.25	491.39	93.10	457.48 ₪
778	גבע	67,117.17	67,217.22	100.05	56.22	56.25 ₪
779	שפל	71,288.20	72,352.10	1,063.90	34.70	369.17 ₪

פנוי - 6 - 00024590(0x0)

סוג תעריף	סוג צריכה	קריאה קודמת	קריאה נוכחית	סה"כ צריכה בקוט"ש	מחיר לקוט"ש בא"ג	סה"כ לתשלום
			31/01/20	01/01/20	פרטי חשבון עבור תאריכים:	
777	פסגה	999,999.97	999,999.97	-0.005	93.10	-0.00 ₪
778	גבע	0.11	0.11	0.001	56.22	0.00 ₪
779	שפל	0.14	0.14	0.002	34.70	0.00 ₪





פנוי - 5 - (0x0)00024629

סה"כ לתשלום	מחיר לקוט"ש בא"ג	סה"כ צריכה בקוט"ש	קריאה נוכחית	קריאה קודמת	סוג צריכה	סוג תעריף
			31/01/20	01/01/20	פרטי חשבון עבור תאריכים:	
0.00 ₪	93.10	0.00	999,999.86	999,999.86	פסגה	777
0.00 ₪	56.22	0.00	999,999.99	999,999.99	גבע	778
0.00 ₪	34.70	0.00	999,999.94	999,999.94	שפל	779

פנוי - 6 - (0x0)00024629

סה"כ לתשלום	מחיר לקוט"ש בא"ג	סה"כ צריכה בקוט"ש	קריאה נוכחית	קריאה קודמת	סוג צריכה	סוג תעריף
			31/01/20	01/01/20	פרטי חשבון עבור תאריכים:	
0.00 ₪	93.10	0.00	20,787.45	20,787.45	פסגה	777
0.00 ₪	56.22	0.00	9,393.34	9,393.34	גבע	778
0.00 ₪	34.70	0.001	13,722.49	13,722.49	שפל	779

פנוי - 8 - (0x0)00024629

סה"כ לתשלום	מחיר לקוט"ש בא"ג	סה"כ צריכה בקוט"ש	קריאה נוכחית	קריאה קודמת	סוג צריכה	סוג תעריף
			31/01/20	01/01/20	פרטי חשבון עבור תאריכים:	
0.00 ₪	93.10	0.00	64,811.06	64,811.06	פסגה	777
-0.00 ₪	56.22	-0.0005	46,921.30	46,921.30	גבע	778
0.00 ₪	34.70	0.00	16,576.01	16,576.01	שפל	779

פנוי - 2 - (0x0)14086125

סה"כ לתשלום	מחיר לקוט"ש בא"ג	סה"כ צריכה בקוט"ש	קריאה נוכחית	קריאה קודמת	סוג צריכה	סוג תעריף
			31/01/20	01/01/20	פרטי חשבון עבור תאריכים:	
0.00 ₪	93.10	0.00	34,081.70	34,081.70	פסגה	777
0.00 ₪	56.22	0.00	12,177.20	12,177.20	גבע	778
0.00 ₪	34.70	0.00	8,047.20	8,047.20	שפל	779

פנוי - 8 - (0x0)14086125

סה"כ לתשלום	מחיר לקוט"ש בא"ג	סה"כ צריכה בקוט"ש	קריאה נוכחית	קריאה קודמת	סוג צריכה	סוג תעריף
			31/01/20	01/01/20	פרטי חשבון עבור תאריכים:	
0.00 ₪	93.10	0.00	0.00	0.00	פסגה	777
0.00 ₪	56.22	0.00	0.00	0.00	גבע	778
0.00 ₪	34.70	0.00	0.60	0.60	שפל	779





פנוי - 9 - 14086125(0x0)

סוג תעריף	סוג צריכה	קריאה קודמת	קריאה נוכחית	סה"כ צריכה בקוט"ש	מחיר לקוט"ש בא"ג	סה"כ לתשלום
פרטי חשבון עבור תאריכים:						
777	פסגה	01/01/20	31/01/20	0.00	93.10	0.00 ₪
778	גבע	0.00	0.00	0.00	56.22	0.00 ₪
779	שפל	0.60	0.60	0.60	34.70	0.00 ₪

פנוי - 11 - 14086125(0x0)

סוג תעריף	סוג צריכה	קריאה קודמת	קריאה נוכחית	סה"כ צריכה בקוט"ש	מחיר לקוט"ש בא"ג	סה"כ לתשלום
פרטי חשבון עבור תאריכים:						
777	פסגה	01/01/20	31/01/20	0.00	93.10	0.00 ₪
778	גבע	0.00	0.00	0.00	56.22	0.00 ₪
779	שפל	16.80	16.80	0.00	34.70	0.00 ₪

פנוי - 14 - 14086125(0x0)

סוג תעריף	סוג צריכה	קריאה קודמת	קריאה נוכחית	סה"כ צריכה בקוט"ש	מחיר לקוט"ש בא"ג	סה"כ לתשלום
פרטי חשבון עבור תאריכים:						
777	פסגה	01/01/20	31/01/20	0.00	93.10	0.00 ₪
778	גבע	0.00	0.00	0.00	56.22	0.00 ₪
779	שפל	0.60	0.60	0.00	34.70	0.00 ₪

פנוי - 15 - 14086125(0x0)

סוג תעריף	סוג צריכה	קריאה קודמת	קריאה נוכחית	סה"כ צריכה בקוט"ש	מחיר לקוט"ש בא"ג	סה"כ לתשלום
פרטי חשבון עבור תאריכים:						
777	פסגה	01/01/20	31/01/20	0.00	93.10	0.00 ₪
778	גבע	0.00	0.00	0.00	56.22	0.00 ₪
779	שפל	0.00	0.00	0.00	34.70	0.00 ₪

פנוי - 2 - 14118685(0x0)

סוג תעריף	סוג צריכה	קריאה קודמת	קריאה נוכחית	סה"כ צריכה בקוט"ש	מחיר לקוט"ש בא"ג	סה"כ לתשלום
פרטי חשבון עבור תאריכים:						
777	פסגה	01/01/20	31/01/20	0.00	93.10	0.00 ₪
778	גבע	0.00	0.00	0.00	56.22	0.00 ₪
779	שפל	1.80	1.80	0.00	34.70	0.00 ₪





פנוי - 5 - 14118685(0x0)

סוג תעריף	סוג צריכה	קריאה קודמת	קריאה נוכחית	סה"כ צריכה בקוט"ש	מחיר לקוט"ש בא"ג	סה"כ לתשלום
פרטי חשבון עבור תאריכים:						
777	פסגה	01/01/20	31/01/20	0.00	93.10	15,705.10
778	גבע	01/01/20	31/01/20	0.00	56.22	5,695.80
779	שפל	01/01/20	31/01/20	0.00	34.70	5,569.60

פנוי - 7 - 14118685(0x0)

סוג תעריף	סוג צריכה	קריאה קודמת	קריאה נוכחית	סה"כ צריכה בקוט"ש	מחיר לקוט"ש בא"ג	סה"כ לתשלום
פרטי חשבון עבור תאריכים:						
777	פסגה	01/01/20	31/01/20	0.00	93.10	9,047.30
778	גבע	01/01/20	31/01/20	0.00	56.22	3,739.10
779	שפל	01/01/20	31/01/20	0.00	34.70	6,692.00

פנוי - 12 - 14118685(0x0)

סוג תעריף	סוג צריכה	קריאה קודמת	קריאה נוכחית	סה"כ צריכה בקוט"ש	מחיר לקוט"ש בא"ג	סה"כ לתשלום
פרטי חשבון עבור תאריכים:						
777	פסגה	01/01/20	31/01/20	0.00	93.10	0.00
778	גבע	01/01/20	31/01/20	0.00	56.22	0.00
779	שפל	01/01/20	31/01/20	0.00	34.70	0.60

פנוי - 14 - 14118685(0x0)

סוג תעריף	סוג צריכה	קריאה קודמת	קריאה נוכחית	סה"כ צריכה בקוט"ש	מחיר לקוט"ש בא"ג	סה"כ לתשלום
פרטי חשבון עבור תאריכים:						
777	פסגה	01/01/20	31/01/20	0.00	93.10	0.00
778	גבע	01/01/20	31/01/20	0.00	56.22	0.00
779	שפל	01/01/20	31/01/20	0.00	34.70	0.60

פנוי - 15 - 14118685(0x0)

סוג תעריף	סוג צריכה	קריאה קודמת	קריאה נוכחית	סה"כ צריכה בקוט"ש	מחיר לקוט"ש בא"ג	סה"כ לתשלום
פרטי חשבון עבור תאריכים:						
777	פסגה	01/01/20	31/01/20	0.00	93.10	0.00
778	גבע	01/01/20	31/01/20	0.00	56.22	0.00
779	שפל	01/01/20	31/01/20	0.00	34.70	0.00





פנוי - 1 - 14118692(0x0)

סוג תעריף	סוג צריכה	קריאה קודמת	קריאה נוכחית	סה"כ צריכה בקוט"ש	מחיר לקוט"ש בא"ג	סה"כ לתשלום
פרטי חשבון עבור תאריכים:						
777	פסגה	01/01/20	31/01/20	0.00	93.10	1,401.80
778	גבע	01/01/20	31/01/20	0.00	56.22	302.70
779	שפל	01/01/20	31/01/20	0.00	34.70	984.20

פנוי - 8 - 14118692(0x0)

סוג תעריף	סוג צריכה	קריאה קודמת	קריאה נוכחית	סה"כ צריכה בקוט"ש	מחיר לקוט"ש בא"ג	סה"כ לתשלום
פרטי חשבון עבור תאריכים:						
777	פסגה	01/01/20	31/01/20	0.00	93.10	0.00
778	גבע	01/01/20	31/01/20	0.00	56.22	0.00
779	שפל	01/01/20	31/01/20	0.00	34.70	0.00

פנוי - 13 - 14118692(0x0)

סוג תעריף	סוג צריכה	קריאה קודמת	קריאה נוכחית	סה"כ צריכה בקוט"ש	מחיר לקוט"ש בא"ג	סה"כ לתשלום
פרטי חשבון עבור תאריכים:						
777	פסגה	01/01/20	31/01/20	0.00	93.10	0.00
778	גבע	01/01/20	31/01/20	0.00	56.22	0.00
779	שפל	01/01/20	31/01/20	0.00	34.70	0.00

פנוי - 14 - 14118692(0x0)

סוג תעריף	סוג צריכה	קריאה קודמת	קריאה נוכחית	סה"כ צריכה בקוט"ש	מחיר לקוט"ש בא"ג	סה"כ לתשלום
פרטי חשבון עבור תאריכים:						
777	פסגה	01/01/20	31/01/20	0.00	93.10	0.00
778	גבע	01/01/20	31/01/20	0.00	56.22	0.00
779	שפל	01/01/20	31/01/20	0.00	34.70	0.00

פנוי - 15 - 14118692(0x0)

סוג תעריף	סוג צריכה	קריאה קודמת	קריאה נוכחית	סה"כ צריכה בקוט"ש	מחיר לקוט"ש בא"ג	סה"כ לתשלום
פרטי חשבון עבור תאריכים:						
777	פסגה	01/01/20	31/01/20	0.00	93.10	0.00
778	גבע	01/01/20	31/01/20	0.00	56.22	0.00
779	שפל	01/01/20	31/01/20	0.00	34.70	0.00





פנוי - 14 - (0x0)14154665

סוג תעריף	סוג צריכה	קריאה קודמת	קריאה נוכחית	סה"כ צריכה בקוט"ש	מחיר לקוט"ש בא"ג	סה"כ לתשלום
פרטי חשבון עבור תאריכים:			31/01/20	01/01/20		
777	פסגה	0.00	0.00	0.00	93.10	0.00 ₪
778	גבע	0.00	0.00	0.00	56.22	0.00 ₪
779	שפל	0.00	0.00	0.00	34.70	0.00 ₪

פנוי - 4 - (0x0)15091182

סוג תעריף	סוג צריכה	קריאה קודמת	קריאה נוכחית	סה"כ צריכה בקוט"ש	מחיר לקוט"ש בא"ג	סה"כ לתשלום
פרטי חשבון עבור תאריכים:			31/01/20	01/01/20		
777	פסגה	0.00	0.00	0.00	93.10	0.00 ₪
778	גבע	0.00	0.00	0.00	56.22	0.00 ₪
779	שפל	9.40	9.40	0.00	34.70	0.00 ₪

פנוי - 6 - (0x0)15114136

סוג תעריף	סוג צריכה	קריאה קודמת	קריאה נוכחית	סה"כ צריכה בקוט"ש	מחיר לקוט"ש בא"ג	סה"כ לתשלום
פרטי חשבון עבור תאריכים:			31/01/20	01/01/20		
777	פסגה	1,831.90	1,831.90	0.00	93.10	0.00 ₪
778	גבע	443.40	443.40	0.00	56.22	0.00 ₪
779	שפל	1,627.20	1,627.20	0.00	34.70	0.00 ₪

פנוי - 12 - (0x0)15114136

סוג תעריף	סוג צריכה	קריאה קודמת	קריאה נוכחית	סה"כ צריכה בקוט"ש	מחיר לקוט"ש בא"ג	סה"כ לתשלום
פרטי חשבון עבור תאריכים:			31/01/20	01/01/20		
777	פסגה	0.00	0.00	0.00	93.10	0.00 ₪
778	גבע	0.00	0.00	0.00	56.22	0.00 ₪
779	שפל	0.60	0.60	0.00	34.70	0.00 ₪

פנוי - 3 - (0x0)15114138

סוג תעריף	סוג צריכה	קריאה קודמת	קריאה נוכחית	סה"כ צריכה בקוט"ש	מחיר לקוט"ש בא"ג	סה"כ לתשלום
פרטי חשבון עבור תאריכים:			31/01/20	01/01/20		
777	פסגה	0.00	0.00	0.00	93.10	0.00 ₪
778	גבע	0.00	0.00	0.00	56.22	0.00 ₪
779	שפל	0.45	0.45	0.00	34.70	0.00 ₪





פנוי - 4 - 15114138(0x0)

סה"כ לתשלום	מחיר לקוט"ש בא"ג	סה"כ צריכה בקוט"ש	קריאה נוכחית	קריאה קודמת	סוג צריכה	סוג תעריף
			31/01/20	01/01/20	פרטי חשבון עבור תאריכים:	
0.00 ₪	93.10	0.00	0.40	0.40	פסגה	777
0.00 ₪	56.22	0.00	0.00	0.00	גבע	778
0.00 ₪	34.70	0.00	0.45	0.45	שפל	779

פנוי - 6 - 15114138(0x0)

סה"כ לתשלום	מחיר לקוט"ש בא"ג	סה"כ צריכה בקוט"ש	קריאה נוכחית	קריאה קודמת	סוג צריכה	סוג תעריף
			31/01/20	01/01/20	פרטי חשבון עבור תאריכים:	
0.00 ₪	93.10	0.00	0.00	0.00	פסגה	777
0.00 ₪	56.22	0.00	0.00	0.00	גבע	778
0.00 ₪	34.70	0.00	0.45	0.45	שפל	779

פנוי - 8 - 15114138(0x0)

סה"כ לתשלום	מחיר לקוט"ש בא"ג	סה"כ צריכה בקוט"ש	קריאה נוכחית	קריאה קודמת	סוג צריכה	סוג תעריף
			31/01/20	01/01/20	פרטי חשבון עבור תאריכים:	
0.00 ₪	93.10	0.00	0.40	0.40	פסגה	777
0.00 ₪	56.22	0.00	0.00	0.00	גבע	778
0.00 ₪	34.70	0.00	0.75	0.75	שפל	779

פנוי - 9 - 15114138(0x0)

סה"כ לתשלום	מחיר לקוט"ש בא"ג	סה"כ צריכה בקוט"ש	קריאה נוכחית	קריאה קודמת	סוג צריכה	סוג תעריף
			31/01/20	01/01/20	פרטי חשבון עבור תאריכים:	
0.00 ₪	93.10	0.00	0.00	0.00	פסגה	777
0.00 ₪	56.22	0.00	0.00	0.00	גבע	778
0.00 ₪	34.70	0.00	0.75	0.75	שפל	779

פנוי - 10 - 15114138(0x0)

סה"כ לתשלום	מחיר לקוט"ש בא"ג	סה"כ צריכה בקוט"ש	קריאה נוכחית	קריאה קודמת	סוג צריכה	סוג תעריף
			31/01/20	01/01/20	פרטי חשבון עבור תאריכים:	
0.00 ₪	93.10	0.00	0.00	0.00	פסגה	777
0.00 ₪	56.22	0.00	0.00	0.00	גבע	778
0.00 ₪	34.70	0.00	0.75	0.75	שפל	779





פנוי - 11 - 15114138(0x0)

סוג תעריף	סוג צריכה	קריאה קודמת	קריאה נוכחית	סה"כ צריכה בקוט"ש	מחיר לקוט"ש בא"ג	סה"כ לתשלום
פרטי חשבון עבור תאריכים:			01/01/20	31/01/20		
777	פסגה	0.30	0.30	0.00	93.10	0.00 ₪
778	גבע	0.00	0.00	0.00	56.22	0.00 ₪
779	שפל	0.75	0.75	0.00	34.70	0.00 ₪

פנוי - 13 - 15114138(0x0)

סוג תעריף	סוג צריכה	קריאה קודמת	קריאה נוכחית	סה"כ צריכה בקוט"ש	מחיר לקוט"ש בא"ג	סה"כ לתשלום
פרטי חשבון עבור תאריכים:			01/01/20	31/01/20		
777	פסגה	0.00	0.00	0.00	93.10	0.00 ₪
778	גבע	0.00	0.00	0.00	56.22	0.00 ₪
779	שפל	0.75	0.75	0.00	34.70	0.00 ₪

פנוי - 14 - 15114138(0x0)

סוג תעריף	סוג צריכה	קריאה קודמת	קריאה נוכחית	סה"כ צריכה בקוט"ש	מחיר לקוט"ש בא"ג	סה"כ לתשלום
פרטי חשבון עבור תאריכים:			01/01/20	31/01/20		
777	פסגה	0.00	0.00	0.00	93.10	0.00 ₪
778	גבע	0.00	0.00	0.00	56.22	0.00 ₪
779	שפל	0.75	0.75	0.00	34.70	0.00 ₪

פנוי - 15 - 15114138(0x0)

סוג תעריף	סוג צריכה	קריאה קודמת	קריאה נוכחית	סה"כ צריכה בקוט"ש	מחיר לקוט"ש בא"ג	סה"כ לתשלום
פרטי חשבון עבור תאריכים:			01/01/20	31/01/20		
777	פסגה	0.00	0.00	0.00	93.10	0.00 ₪
778	גבע	0.00	0.00	0.00	56.22	0.00 ₪
779	שפל	0.00	0.00	0.00	34.70	0.00 ₪

פנוי - 4 - 15129211(0x0)

סוג תעריף	סוג צריכה	קריאה קודמת	קריאה נוכחית	סה"כ צריכה בקוט"ש	מחיר לקוט"ש בא"ג	סה"כ לתשלום
פרטי חשבון עבור תאריכים:			01/01/20	31/01/20		
777	פסגה	0.00	0.00	0.00	93.10	0.00 ₪
778	גבע	0.00	0.00	0.00	56.22	0.00 ₪
779	שפל	0.90	0.90	0.00	34.70	0.00 ₪





פנוי - 6 - 15129211(0x0)

סוג תעריף	סוג צריכה	קריאה קודמת	קריאה נוכחית	סה"כ צריכה בקוט"ש	מחיר לקוט"ש בא"ג	סה"כ לתשלום
פרטי חשבון עבור תאריכים:			31/01/20	01/01/20		
777	פסגה	0.00	0.00	0.00	93.10	0.00 ₪
778	גבע	0.00	0.00	0.00	56.22	0.00 ₪
779	שפל	0.90	0.90	0.00	34.70	0.00 ₪

פנוי - 9 - 15129211(0x0)

סוג תעריף	סוג צריכה	קריאה קודמת	קריאה נוכחית	סה"כ צריכה בקוט"ש	מחיר לקוט"ש בא"ג	סה"כ לתשלום
פרטי חשבון עבור תאריכים:			31/01/20	01/01/20		
777	פסגה	0.00	0.00	0.00	93.10	0.00 ₪
778	גבע	0.00	0.00	0.00	56.22	0.00 ₪
779	שפל	0.60	0.60	0.00	34.70	0.00 ₪

פנוי - 11 - 15129211(3x63)

סוג תעריף	סוג צריכה	קריאה קודמת	קריאה נוכחית	סה"כ צריכה בקוט"ש	מחיר לקוט"ש בא"ג	סה"כ לתשלום
פרטי חשבון עבור תאריכים:			31/01/20	01/01/20		
777	פסגה	0.00	0.00	0.00	93.10	0.00 ₪
778	גבע	0.00	0.00	0.00	56.22	0.00 ₪
779	שפל	0.60	0.60	0.00	34.70	0.00 ₪

פנוי - 13 - 15129211(0x0)

סוג תעריף	סוג צריכה	קריאה קודמת	קריאה נוכחית	סה"כ צריכה בקוט"ש	מחיר לקוט"ש בא"ג	סה"כ לתשלום
פרטי חשבון עבור תאריכים:			31/01/20	01/01/20		
777	פסגה	0.00	0.00	0.00	93.10	0.00 ₪
778	גבע	0.00	0.00	0.00	56.22	0.00 ₪
779	שפל	0.60	0.60	0.00	34.70	0.00 ₪

פנוי - 14 - 15129211(0x0)

סוג תעריף	סוג צריכה	קריאה קודמת	קריאה נוכחית	סה"כ צריכה בקוט"ש	מחיר לקוט"ש בא"ג	סה"כ לתשלום
פרטי חשבון עבור תאריכים:			31/01/20	01/01/20		
777	פסגה	0.00	0.00	0.00	93.10	0.00 ₪
778	גבע	0.00	0.00	0.00	56.22	0.00 ₪
779	שפל	0.60	0.60	0.00	34.70	0.00 ₪





פנוי - 15 - (0x0)15129211

סוג תעריף	סוג צריכה	קריאה קודמת	קריאה נוכחית	סה"כ צריכה בקוט"ש	מחיר לקוט"ש בא"ג	סה"כ לתשלום
פרטי חשבון עבור תאריכים:						
777	פסגה	01/01/20	31/01/20	0.00	93.10	0.00 ₪
778	גבע	0.00	0.00	0.00	56.22	0.00 ₪
779	שפל	0.00	0.00	0.00	34.70	0.00 ₪

פנוי - 5 - (0x0)81018767

סוג תעריף	סוג צריכה	קריאה קודמת	קריאה נוכחית	סה"כ צריכה בקוט"ש	מחיר לקוט"ש בא"ג	סה"כ לתשלום
פרטי חשבון עבור תאריכים:						
777	פסגה	01/01/20	31/01/20	0.53	93.10	0.49 ₪
778	גבע	63.56	63.80	0.24	56.22	0.14 ₪
779	שפל	202.44	205.18	2.74	34.70	0.95 ₪

פנוי - 7 - (0x0)81018767

סוג תעריף	סוג צריכה	קריאה קודמת	קריאה נוכחית	סה"כ צריכה בקוט"ש	מחיר לקוט"ש בא"ג	סה"כ לתשלום
פרטי חשבון עבור תאריכים:						
777	פסגה	01/01/20	31/01/20	0.73	93.10	0.68 ₪
778	גבע	1,678.66	1,679.03	0.37	56.22	0.21 ₪
779	שפל	2,931.04	2,933.82	2.78	34.70	0.96 ₪

פנוי - 8 - (0x0)81018767

סוג תעריף	סוג צריכה	קריאה קודמת	קריאה נוכחית	סה"כ צריכה בקוט"ש	מחיר לקוט"ש בא"ג	סה"כ לתשלום
פרטי חשבון עבור תאריכים:						
777	פסגה	01/01/20	31/01/20	0.008	93.10	0.00 ₪
778	גבע	0.004	0.004	0.00	56.22	0.00 ₪
779	שפל	0.01	0.01	0.00	34.70	0.00 ₪

פנוי - 2 - (0x0)81018771

סוג תעריף	סוג צריכה	קריאה קודמת	קריאה נוכחית	סה"כ צריכה בקוט"ש	מחיר לקוט"ש בא"ג	סה"כ לתשלום
פרטי חשבון עבור תאריכים:						
777	פסגה	01/01/20	31/01/20	0.10	93.10	0.09 ₪
778	גבע	11,392.60	11,392.60	0.00	56.22	0.00 ₪
779	שפל	12,488.40	12,488.50	0.10	34.70	0.03 ₪



פנוי - 8 - (0x0)81018771

סה"כ לתשלום	מחיר לקוט"ש בא"ג	סה"כ צריכה בקוט"ש	קריאה נוכחית	קריאה קודמת	סוג צריכה	סוג תעריף
			31/01/20	01/01/20	פרטי חשבון עבור תאריכים:	
0.09 ₪	93.10	0.10	92.50	92.40	פסגה	777
0.06 ₪	56.22	0.10	52.80	52.70	גבע	778
0.07 ₪	34.70	0.20	179.30	179.10	שפל	779

פנוי - 4 - (0x0)81018850

סה"כ לתשלום	מחיר לקוט"ש בא"ג	סה"כ צריכה בקוט"ש	קריאה נוכחית	קריאה קודמת	סוג צריכה	סוג תעריף
			31/01/20	01/01/20	פרטי חשבון עבור תאריכים:	
0.00 ₪	93.10	0.00	0.01	0.01	פסגה	777
0.00 ₪	56.22	0.00	0.006	0.006	גבע	778
0.00 ₪	34.70	0.00	0.02	0.02	שפל	779

פנוי - 5 - (0x0)81018850

סה"כ לתשלום	מחיר לקוט"ש בא"ג	סה"כ צריכה בקוט"ש	קריאה נוכחית	קריאה קודמת	סוג צריכה	סוג תעריף
			31/01/20	01/01/20	פרטי חשבון עבור תאריכים:	
152.33 ₪	93.10	163.62	42,080.76	41,917.14	פסגה	777
40.43 ₪	56.22	71.91	22,793.24	22,721.33	גבע	778
199.41 ₪	34.70	574.66	70,124.12	69,549.45	שפל	779

פנוי - 6 - (0x0)81018850

סה"כ לתשלום	מחיר לקוט"ש בא"ג	סה"כ צריכה בקוט"ש	קריאה נוכחית	קריאה קודמת	סוג צריכה	סוג תעריף
			31/01/20	01/01/20	פרטי חשבון עבור תאריכים:	
147.09 ₪	93.10	157.99	17,060.40	16,902.41	פסגה	777
45.32 ₪	56.22	80.61	8,717.25	8,636.64	גבע	778
207.11 ₪	34.70	596.85	27,714.64	27,117.78	שפל	779

פנוי - 3 - (0x0)81022631

סה"כ לתשלום	מחיר לקוט"ש בא"ג	סה"כ צריכה בקוט"ש	קריאה נוכחית	קריאה קודמת	סוג צריכה	סוג תעריף
			31/01/20	01/01/20	פרטי חשבון עבור תאריכים:	
0.01 ₪	93.10	0.010	85,003.17	85,003.16	פסגה	777
0.00 ₪	56.22	0.00	29,943.91	29,943.91	גבע	778
0.00 ₪	34.70	0.006	33,113.61	33,113.61	שפל	779





פנוי - 5 - (0x0)81022631

סה"כ לתשלום	מחיר לקוט"ש בא"ג	סה"כ צריכה בקוט"ש	קריאה נוכחית	קריאה קודמת	סוג צריכה	סוג תעריף
			31/01/20	01/01/20	פרטי חשבון עבור תאריכים:	
0.00 ₪	93.10	0.00	65.45	65.45	פסגה	777
0.00 ₪	56.22	0.00	37.78	37.78	גבע	778
0.00 ₪	34.70	0.00	127.16	127.16	שפל	779

פנוי - 7 - (0x0)81022631

סה"כ לתשלום	מחיר לקוט"ש בא"ג	סה"כ צריכה בקוט"ש	קריאה נוכחית	קריאה קודמת	סוג צריכה	סוג תעריף
			31/01/20	01/01/20	פרטי חשבון עבור תאריכים:	
0.00 ₪	93.10	0.00	37.51	37.51	פסגה	777
0.00 ₪	56.22	0.00	21.91	21.91	גבע	778
0.00 ₪	34.70	0.00	75.38	75.38	שפל	779

פנוי - 8 - (0x0)81022631

סה"כ לתשלום	מחיר לקוט"ש בא"ג	סה"כ צריכה בקוט"ש	קריאה נוכחית	קריאה קודמת	סוג צריכה	סוג תעריף
			31/01/20	01/01/20	פרטי חשבון עבור תאריכים:	
0.00 ₪	93.10	0.00	27.17	27.17	פסגה	777
0.00 ₪	56.22	0.00	16.33	16.33	גבע	778
0.00 ₪	34.70	0.00	57.68	57.68	שפל	779

סה"כ לדייר:

שיא ביקוש	סה"כ	שפל	גבע	פסגה
22.96	16,584.86	10,113.17	604.69	5,867.00
	9,311.41 ₪	3,509.27 ₪	339.96 ₪	5,462.18 ₪

סה"כ צריכה
סה"כ לתשלום

0.00 ₪	תשלום קבוע	
9.75 ₪	תשלום עבור גודל חיבור ב KVA (3x88)	
9,321.15 ₪	סה"כ לתשלום	לא כולל מע"מ





התפלגות חיוב בש"ח לפי תעו"ז

הסטוריית צריכה בקוט"ש

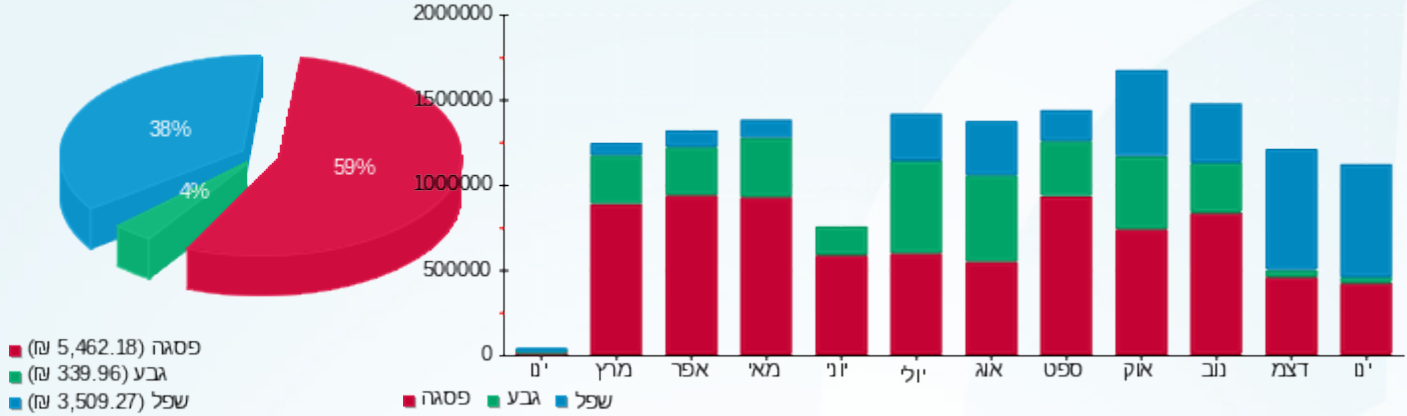



19/02/20 תאריך הפקה:
 31/01/20 תאריך קריאה נוכחית:
 01/01/20 תאריך קריאה קודמת:

שם דייר: פרטנר
 שם אתר: קבוצת הנגב חנויות

לקוח/ה נכבד/ה, אנו מתכבדים להגיש את חישוב צריכת החשמל לתקופה 01/01/20 - 31/01/20:

פרטנר - 3 - 00024629 (3x16)

סוג תעריף	סוג צריכה	קריאה קודמת	קריאה נוכחית	סה"כ צריכה בקוט"ש	מחיר לקוט"ש בא"ג	סה"כ לתשלום
פרטי חשבון עבור תאריכים:						
777	פסגה	01/01/20	31/01/20	52.75	93.10	49.11 ₪
778	גבע	55,669.49	55,673.99	4.50	56.22	2.53 ₪
779	שפל	98,038.80	98,121.51	82.72	34.70	28.70 ₪

סה"כ לדייר:

פסגה	גבע	שפל	סה"כ	שיא ביקוש
52.75	4.50	82.72	139.97	0.47
₪ 49.11	₪ 2.53	₪ 28.70	₪ 80.34	

סה"כ צריכה
 סה"כ לתשלום

200.95 ₪	תשלום קבוע	
1.77 ₪	תשלום עבור גודל חיבור בKVA (3x16)	
283.07 ₪	סה"כ לתשלום	לא כולל מע"מ

התפלגות חיוב בש"ח לפי תעו"ז

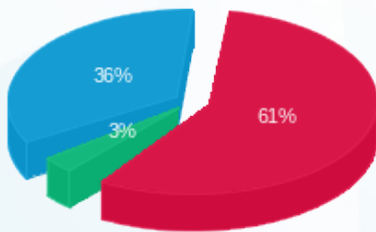

פסגה (₪ 49.11)
 גבע (₪ 2.53)
 שפל (₪ 28.70)

הסטוריית צריכה בקוט"ש

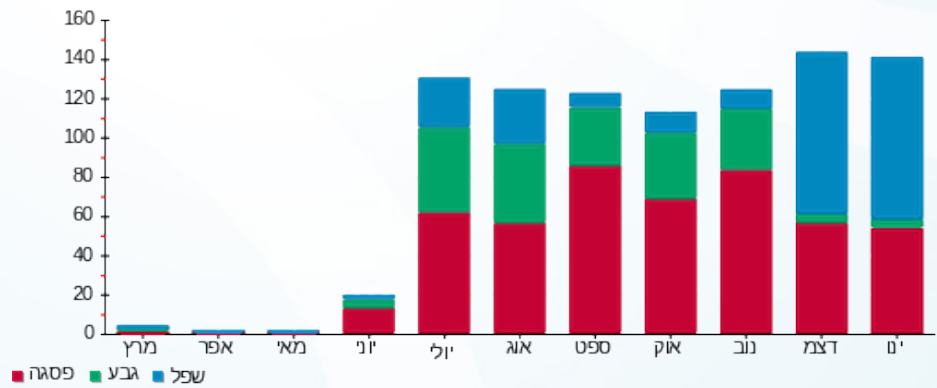



19/02/20 תאריך הפקה:
 31/01/20 תאריך קריאה נוכחית:
 01/01/20 תאריך קריאה קודמת:

שם דייר: צבאן בכור חדש
 שם אתר: קבוצת הנגב חנויות

לקוח/ה נכבד/ה, אנו מתכבדים להגיש את חישוב צריכת החשמל לתקופה 01/01/20 - 31/01/20:

צבאן בכור חדש - 1 - 14014334(3x40)

סוג תעריף	סוג צריכה	קריאה קודמת	קריאה נוכחית	סה"כ צריכה בקוט"ש	מחיר לקוט"ש בא"ג	סה"כ לתשלום
פרטי חשבון עבור תאריכים:						
777	פסגה	01/01/20	31/01/20	471.70	93.10	439.15 ₪
778	גבע	13,162.70	13,723.30	560.60	56.22	315.17 ₪
779	שפל	20,680.10	20,706.50	26.40	34.70	9.16 ₪

סה"כ לדייר:

פסגה	גבע	שפל	סה"כ	שיא ביקוש
471.70	560.60	26.40	1,058.70	
439.15 ₪	315.17 ₪	9.16 ₪	763.48 ₪	

סה"כ צריכה
 סה"כ לתשלום

200.95 ₪	תשלום קבוע	
4.43 ₪	תשלום עבור גודל חיבור בKVA (3x40)	
968.86 ₪	סה"כ לתשלום	לא כולל מע"מ

התפלגות חיוב בש"ח לפי תעו"ז

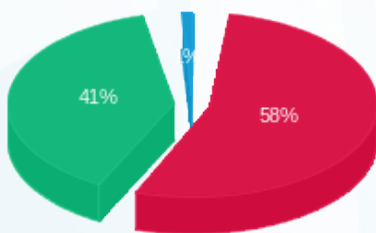

פסגה (439.15 ₪) ■
 גבע (315.17 ₪) ■
 שפל (9.16 ₪) ■

הסטוריית צריכה בקוט"ש

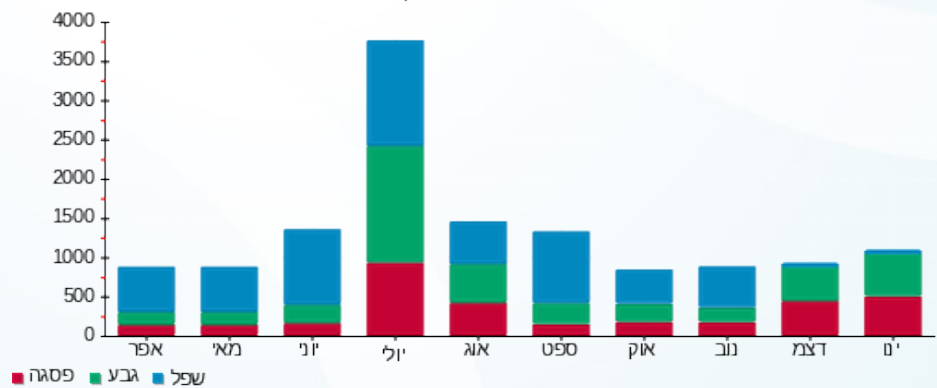

פסגה ■ גבע ■ שפל





19/02/20 תאריך הפקה:
 31/01/20 תאריך קריאה נוכחית:
 01/01/20 תאריך קריאה קודמת:

שם דייר: צומת ספרים
 שם אתר: קבוצת הנגב חנויות

לקוח/ה נכבד/ה, אנו מתכבדים להגיש את חישוב צריכת החשמל לתקופה 01/01/20 - 31/01/20:

צומת ספרים - 6 - 14086125 (3x63)

סוג תעריף	סוג צריכה	קריאה קודמת	קריאה נוכחית	סה"כ צריכה בקוט"ש	מחיר לקוט"ש בא"ג	סה"כ לתשלום
פרטי חשבון עבור תאריכים:						
777	פסגה	01/01/20	31/01/20	516.20	93.10	480.58 ₪
778	גבע	18,816.30	18,852.60	36.30	56.22	20.41 ₪
779	שפל	16,702.00	17,477.90	775.90	34.70	269.24 ₪

סה"כ לדיר:

פסגה	גבע	שפל	סה"כ	שיא ביקוש
516.20	36.30	775.90	1,328.40	8.04
480.58 ₪	20.41 ₪	269.24 ₪	770.23 ₪	

סה"כ צריכה
 סה"כ לתשלום

200.95 ₪	תשלום קבוע	
6.98 ₪	תשלום עבור גודל חיבור בKVA (3x63)	
978.16 ₪	סה"כ לתשלום	לא כולל מע"מ

התפלגות חיוב בש"ח לפי תעו"ז

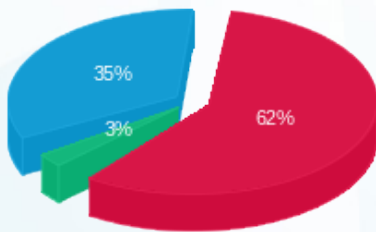

פסגה (480.58 ₪) 62%
 גבע (20.41 ₪) 3%
 שפל (269.24 ₪) 35%

הסטוריית צריכה בקוט"ש

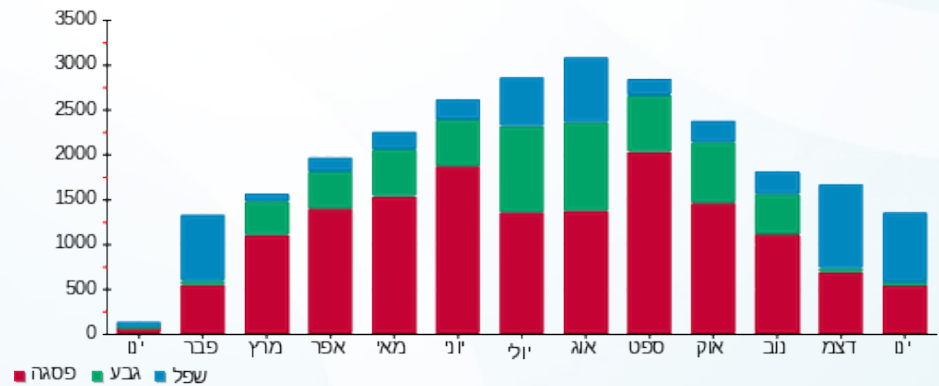



19/02/20 תאריך הפקה:
 31/01/20 תאריך קריאה נוכחי:
 01/01/20 תאריך קריאה קודמת:

שם דייר: צילר 1
 שם אתר: קבוצת הנגב חנויות

לקוח/ה נכבד/ה, אנו מתכבדים להגיש את חישוב צריכת החשמל לתקופה 01/01/20 - 31/01/20:

סה"כ לדייר:

פסגה	גבע	שפל	סה"כ	שיא ביקוש
0.00	0.00	0.00	0.00	
₪ 0.00	₪ 0.00	₪ 0.00	₪ 0.00	

סה"כ צריכה

סה"כ לתשלום

₪ 0.00	תשלום קבוע	
₪ 0.00	תשלום עבור גודל חיבור בKVA (0x0)	
₪ 0.00	סה"כ לתשלום	לא כולל מע"מ

התפלגות חיוב בש"ח לפי תעו"ז

הסטוריית צריכה בקוט"ש

פסגה (₪ 0.00)
 גבע (₪ 0.00)
 שפל (₪ 0.00)

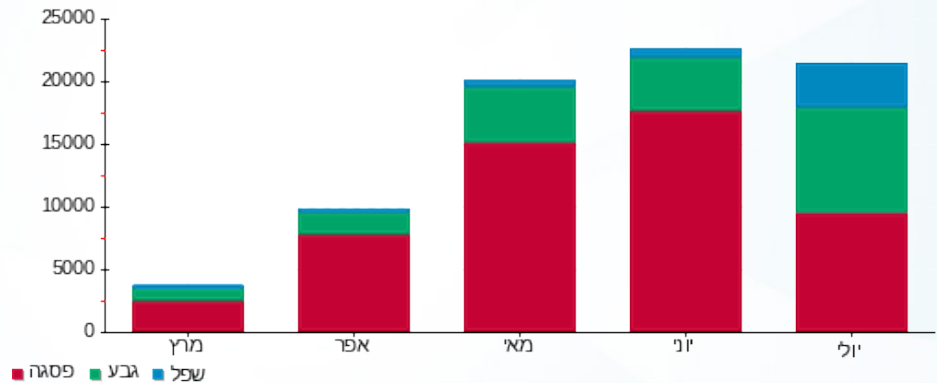



19/02/20 תאריך הפקה:
 31/01/20 תאריך קריאה נוכחית:
 01/01/20 תאריך קריאה קודמת:

שם דייר: צילר 2
 שם אתר: קבוצת הנגב חנויות

לקוח/ה נכבד/ה, אנו מתכבדים להגיש את חישוב צריכת החשמל לתקופה 01/01/20 - 31/01/20:

צילר 2 - 2 - 00024590(0x0)

סוג תעריף	סוג צריכה	קריאה קודמת	קריאה נוכחית	סה"כ צריכה בקוט"ש	מחיר לקוט"ש בא"ג	סה"כ לתשלום
פרטי חשבון עבור תאריכים:						
777	פסגה	01/01/20	31/01/20	2,945.72	93.10	2,742.47 ₪
778	גבע	498,182.05	498,294.84	112.79	56.22	63.41 ₪
779	שפל	228,555.73	233,343.31	4,787.58	34.70	1,661.29 ₪

סה"כ לדייר:

פסגה	גבע	שפל	סה"כ	שיא ביקוש
2,945.72	112.79	4,787.58	7,846.09	50.43
2,742.47 ₪	63.41 ₪	1,661.29 ₪	4,467.16 ₪	

סה"כ צריכה
 סה"כ לתשלום

0.00 ₪	תשלום קבוע	
0.00 ₪	תשלום עבור גודל חיבור בKVA (0x0)	
4,467.16 ₪	סה"כ לתשלום	לא כולל מע"מ

התפלגות חיוב בש"ח לפי תע"ז

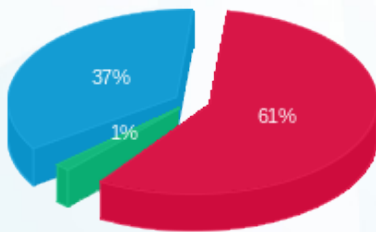

■ פסגה (2,742.47 ₪)
 ■ גבע (63.41 ₪)
 ■ שפל (1,661.29 ₪)

הסטוריית צריכה בקוט"ש

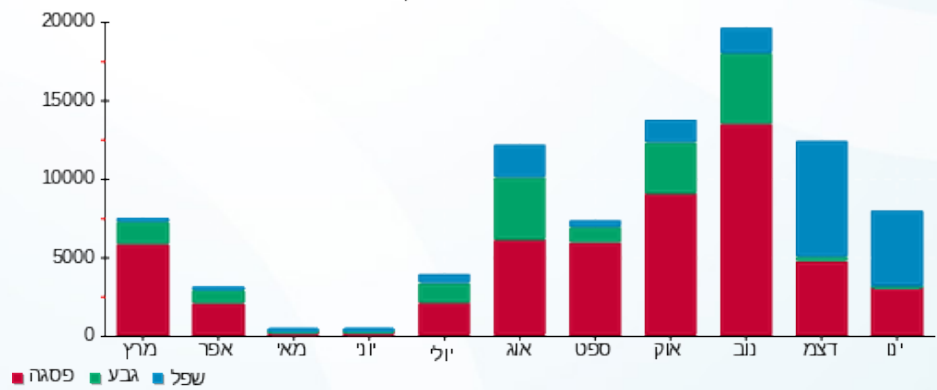



19/02/20 תאריך הפקדה:
 31/01/20 תאריך קריאה נוכחית:
 01/01/20 תאריך קריאה קודמת:

שם דייר: קיווי
 שם אתר: קבוצת הנגב חנויות

לקוח/ה נכבד/ה, אנו מתכבדים להגיש את חישוב צריכת החשמל לתקופה 01/01/20 - 31/01/20:

קיווי - 1 - 14014305 (3x25)

סה"כ לתשלום	מחיר לקוט"ש בא"ג	סה"כ צריכה בקוט"ש	קריאה נוכחית	קריאה קודמת	סוג צריכה	סוג תעריף
			31/01/20	01/01/20		פרטי חשבון עבור תאריכים:
184.57 ₪	93.10	198.25	19,408.80	19,210.55	פסגה	777
15.53 ₪	56.22	27.63	7,207.30	7,179.67	גבע	778
132.55 ₪	34.70	381.99	8,787.90	8,405.91	שפל	779

סה"כ לדיר:

שיא ביקוש	סה"כ	שפל	גבע	פסגה
	607.87	381.99	27.63	198.25
	184.57 ₪	132.55 ₪	15.53 ₪	184.57 ₪

סה"כ צריכה
 סה"כ לתשלום

200.95 ₪	תשלום קבוע	
2.77 ₪	תשלום עבור גודל חיבור בKVA (3x25)	
536.38 ₪	סה"כ לתשלום	לא כולל מע"מ

התפלגות חיוב בש"ח לפי תעו"ז

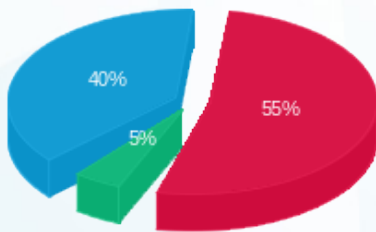

■ פסגה (184.57 ₪)
 ■ גבע (15.53 ₪)
 ■ שפל (132.55 ₪)

הסטוריית צריכה בקוט"ש

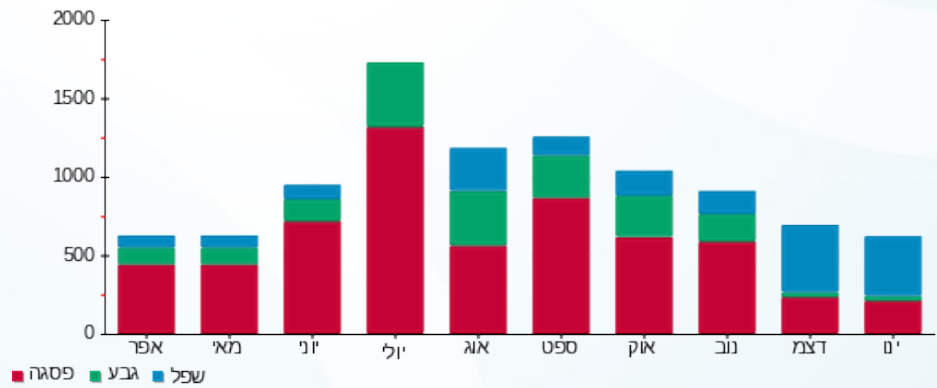



19/02/20

תאריך הפקה:

שם דייר: קסטרו

31/01/20

תאריך קריאה נוכחית:

שם אתר: קבוצת הנגב חנויות

01/01/20

תאריך קריאה קודמת:

לקוח/ה נכבד/ה, אנו מתכבדים להגיש את חישוב צריכת החשמל לתקופה 01/01/20 - 31/01/20:

קסטרו - 3 - 15091174 (3x320)

סוג תעריף	סוג צריכה	קריאה קודמת	קריאה נוכחית	סה"כ צריכה בקוט"ש	מחיר לקוט"ש בא"ג	סה"כ לתשלום
פרטי חשבון עבור תאריכים:						
777	פסגה	01/01/20	31/01/20	2,715.20	93.10	2,527.85 ₪
778	גבע	99,454.00	99,701.20	247.20	56.22	138.98 ₪
779	שפל	108,924.00	114,167.60	5,243.60	34.70	1,819.53 ₪

מונה כבוי

הערה	סה"כ צריכה	מחיר עבור קוט"ש אחד ב	סה"כ לתשלום
מונה כבוי	16,412.00	0.55	8,972.71 ₪

סה"כ לדייר:

פסגה	גבע	שפל	סה"כ	שיא ביקוש
2,715.20	247.20	5,243.60	8,206.00	74.59
2,527.85 ₪	138.98 ₪	1,819.53 ₪	4,486.36 ₪	

סה"כ צריכה

סה"כ לתשלום

200.95 ₪	תשלום קבוע	
35.44 ₪	תשלום עבור גודל חיבור ב KVA (3x320)	
13,695.46 ₪	סה"כ לתשלום	לא כולל מע"מ

התפלגות חיוב בש"ח לפי תע"ז

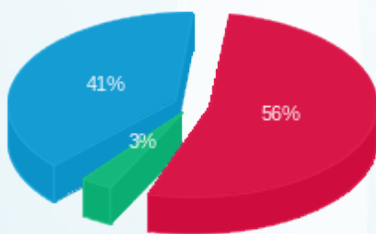

■ פסגה (2,527.85 ₪)
 ■ גבע (138.98 ₪)
 ■ שפל (1,819.53 ₪)

הסטוריית צריכה בקוט"ש

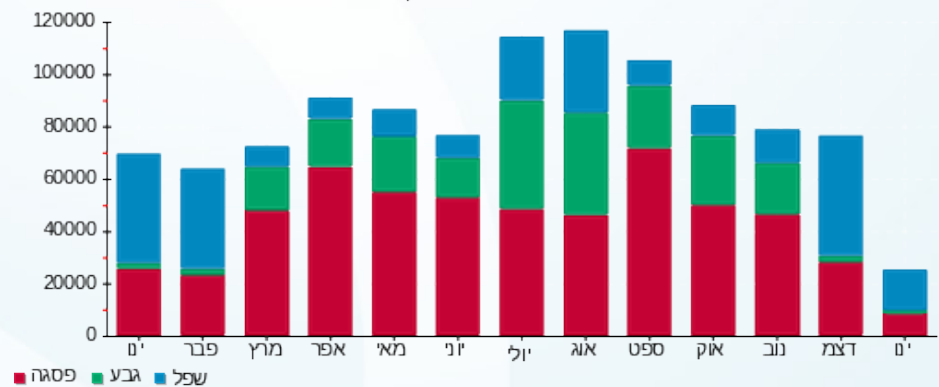

■ פסגה ■ גבע ■ שפל





19/02/20 תאריך הפקה:
 31/01/20 תאריך קריאה נוכחית:
 01/01/20 תאריך קריאה קודמת:

שם דייר: קפריס
 שם אתר: קבוצת הנגב חנויות

לקוח/ה נכבד/ה, אנו מתכבדים להגיש את חישוב צריכת החשמל לתקופה 01/01/20 - 31/01/20:

קפריס - 8 - 15129211 (3x125)

סוג תעריף	סוג צריכה	קריאה קודמת	קריאה נוכחית	סה"כ צריכה בקוט"ש	מחיר לקוט"ש בא"ג	סה"כ לתשלום
פרטי חשבון עבור תאריכים:						
777	פסגה	01/01/20	31/01/20	2,188.90	93.10	2,037.87 ₪
778	גבע	62,570.50	63,293.70	723.20	56.22	406.58 ₪
779	שפל	143,895.50	149,954.30	6,058.80	34.70	2,102.40 ₪

סה"כ לדייר:

פסגה	גבע	שפל	סה"כ	שיא ביקוש
2,188.90	723.20	6,058.80	8,970.90	33.64
2,037.87 ₪	406.58 ₪	2,102.40 ₪	4,546.85 ₪	

סה"כ צריכה
 סה"כ לתשלום

200.95 ₪	תשלום קבוע	
13.84 ₪	תשלום עבור גודל חיבור בKVA (3x125)	
4,761.65 ₪	סה"כ לתשלום	לא כולל מע"מ

התפלגות חיוב בש"ח לפי תע"ז

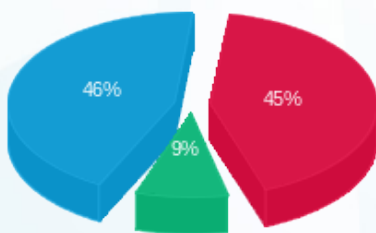

■ פסגה (2,037.87 ₪)
 ■ גבע (406.58 ₪)
 ■ שפל (2,102.40 ₪)

הסטוריית צריכה בקוט"ש

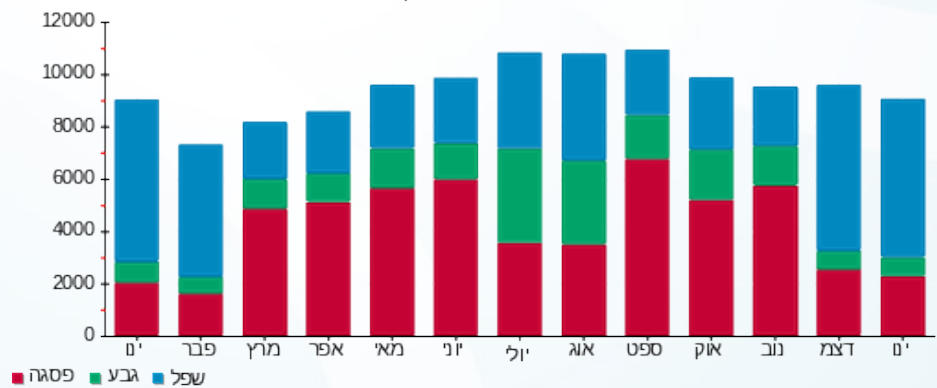

19/02/20 תאריך הפקה:
 31/01/20 תאריך קריאה נוכחית:
 01/01/20 תאריך קריאה קודמת:

שם דייר: קרביץ
 שם אתר: קבוצת הנגב חנויות

לקוח/ה נכבד/ה, אנו מתכבדים להגיש את חישוב צריכת החשמל לתקופה 01/01/20 - 31/01/20:

קרביץ - 4 - 14086125(3x40)

סוג תעריף	סוג צריכה	קריאה קודמת	קריאה נוכחית	סה"כ צריכה בקוט"ש	מחיר לקוט"ש בא"ג	סה"כ לתשלום
פרטי חשבון עבור תאריכים:						
777	פסגה	01/01/20	31/01/20	370.40	93.10	344.84 ₪
778	גבע	21,632.60	21,695.70	63.10	56.22	35.47 ₪
779	שפל	19,952.10	20,754.00	801.90	34.70	278.26 ₪

סה"כ לדייר:

פסגה	גבע	שפל	סה"כ	שיא ביקוש
370.40	63.10	801.90	1,235.40	3.33
344.84 ₪	35.47 ₪	278.26 ₪	658.58 ₪	

סה"כ צריכה
 סה"כ לתשלום

200.95 ₪	תשלום קבוע	
4.43 ₪	תשלום עבור גודל חיבור בKVA (3x40)	
863.96 ₪	סה"כ לתשלום	לא כולל מע"מ

התפלגות חיוב בש"ח לפי תעו"ז

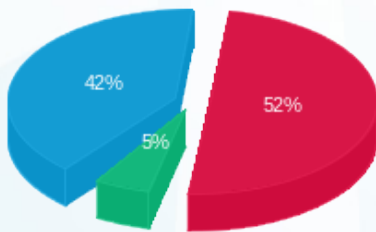

פסגה (344.84 ₪) 42%
 גבע (35.47 ₪) 5%
 שפל (278.26 ₪) 52%

הסטוריית צריכה בקוט"ש

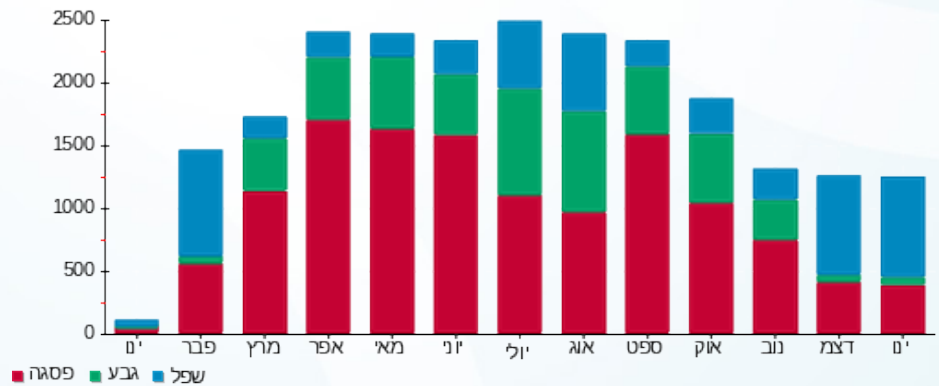



19/02/20 תאריך הפקדה:
 31/01/20 תאריך קריאה נוכחית:
 01/01/20 תאריך קריאה קודמת:

שם דייר: קרולינה
 שם אתר: קבוצת הנגב חנויות

לקוח/ה נכבד/ה, אנו מתכבדים להגיש את חישוב צריכת החשמל לתקופה 01/01/20 - 31/01/20:

קרולינה - 1 - 13127857(3x40)

סה"כ לתשלום	מחיר לקוט"ש בא"ג	סה"כ צריכה בקוט"ש	קריאה נוכחית	קריאה קודמת	סוג צריכה	סוג תעריף
			31/01/20	01/01/20		פרטי חשבון עבור תאריכים:
₪ 544.45	93.10	584.80	12,228.00	11,643.20	פסגה	777
₪ 321.02	56.22	571.00	17,287.00	16,716.00	גבע	778
₪ 3.11	34.70	8.97	26,301.80	26,292.83	שפל	779

סה"כ לדייר:

שיא ביקוש	סה"כ	שפל	גבע	פסגה
	1,164.78	8.97	571.00	584.80
	₪ 868.58	₪ 3.11	₪ 321.02	₪ 544.45

סה"כ צריכה
 סה"כ לתשלום

₪ 200.95	תשלום קבוע	
₪ 4.43	תשלום עבור גודל חיבור בKVA (3x40)	
₪ 1,073.96	סה"כ לתשלום	לא כולל מע"מ

התפלגות חיוב בש"ח לפי תעו"ז

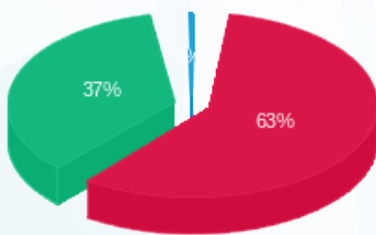

פסגה (₪ 544.45)
 גבע (₪ 321.02)
 שפל (₪ 3.11)

הסטוריית צריכה בקוט"ש

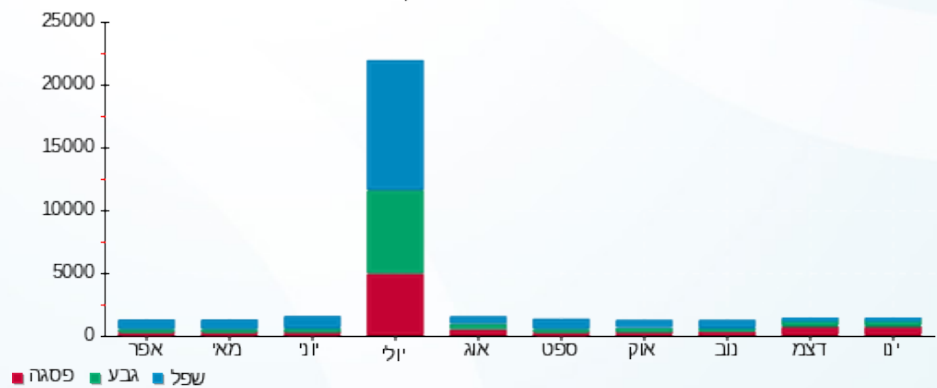



19/02/20 תאריך הפקה:
 31/01/20 תאריך קריאה נוכחית:
 01/01/20 תאריך קריאה קודמת:

שם דייר: קרייזי ליין
 שם אתר: קבוצת הנגב חנויות

לקוח/ה נכבד/ה, אנו מתכבדים להגיש את חישוב צריכת החשמל לתקופה 01/01/20 - 31/01/20:

קרייזי ליין - 7 - 14154665 (3x63)

סוג תעריף	סוג צריכה	קריאה קודמת	קריאה נוכחית	סה"כ צריכה בקוט"ש	מחיר לקוט"ש בא"ג	סה"כ לתשלום
פרטי חשבון עבור תאריכים:						
777	פסגה	01/01/20	31/01/20	356.90	93.10	₪ 332.27
778	גבע	23,911.20	23,926.30	15.10	56.22	₪ 8.49
779	שפל	25,001.00	25,666.30	665.30	34.70	₪ 230.86

סה"כ לדייר:

פסגה	גבע	שפל	סה"כ	שיא ביקוש
356.90	15.10	665.30	1,037.30	3.22
₪ 332.27	₪ 8.49	₪ 230.86	₪ 571.62	

סה"כ צריכה
 סה"כ לתשלום

200.95 ₪	תשלום קבוע	
6.98 ₪	תשלום עבור גודל חיבור בKVA (3x63)	
779.55 ₪	סה"כ לתשלום	לא כולל מע"מ

התפלגות חיוב בש"ח לפי תעו"ז

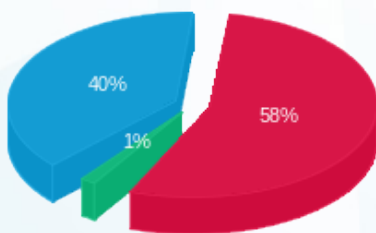

■ פסגה (₪ 332.27)
 ■ גבע (₪ 8.49)
 ■ שפל (₪ 230.86)

הסטוריית צריכה בקוט"ש

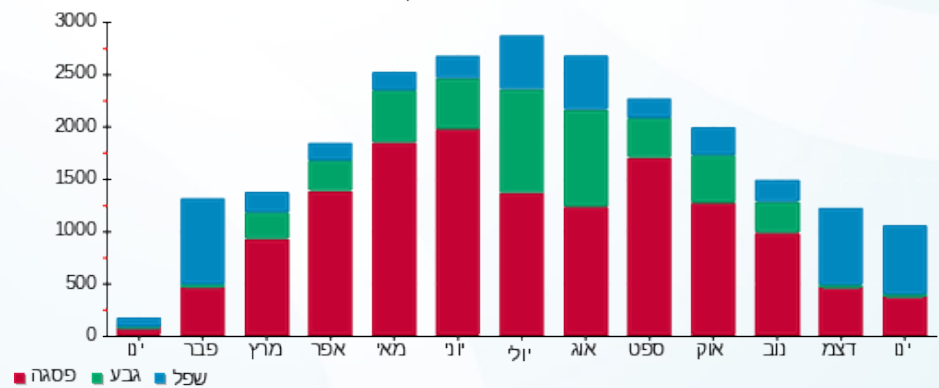



19/02/20 תאריך הפקה:
 31/01/20 תאריך קריאה נוכחית:
 01/01/20 תאריך קריאה קודמת:

שם דייר: רויאלטי
 שם אתר: קבוצת הנגב חנויות

לקוח/ה נכבד/ה, אנו מתכבדים להגיש את חישוב צריכת החשמל לתקופה 01/01/20 - 31/01/20:

רויאלטי - 1 - 14014420(3x50)

סוג תעריף	סוג צריכה	קריאה קודמת	קריאה נוכחית	סה"כ צריכה בקוט"ש	מחיר לקוט"ש בא"ג	סה"כ לתשלום
פרטי חשבון עבור תאריכים:						
777	פסגה	01/01/20	31/01/20	293.07	93.10	272.85 ₪
778	גבע	9,821.62	9,846.60	24.98	56.22	14.04 ₪
779	שפל	10,077.16	10,575.90	498.74	34.70	173.06 ₪

סה"כ לדיר:

פסגה	גבע	שפל	סה"כ	שיא ביקוש
293.07	24.98	498.74	816.79	
272.85 ₪	14.04 ₪	173.06 ₪	459.96 ₪	

סה"כ צריכה
 סה"כ לתשלום

200.95 ₪	תשלום קבוע	
5.54 ₪	תשלום עבור גודל חיבור בKVA (3x50)	
666.45 ₪	סה"כ לתשלום	לא כולל מע"מ

התפלגות חיוב בש"ח לפי תע"ז

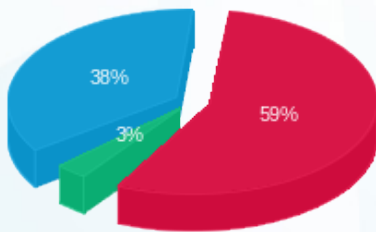

■ פסגה (272.85 ₪)
 ■ גבע (14.04 ₪)
 ■ שפל (173.06 ₪)

הסטוריית צריכה בקוט"ש

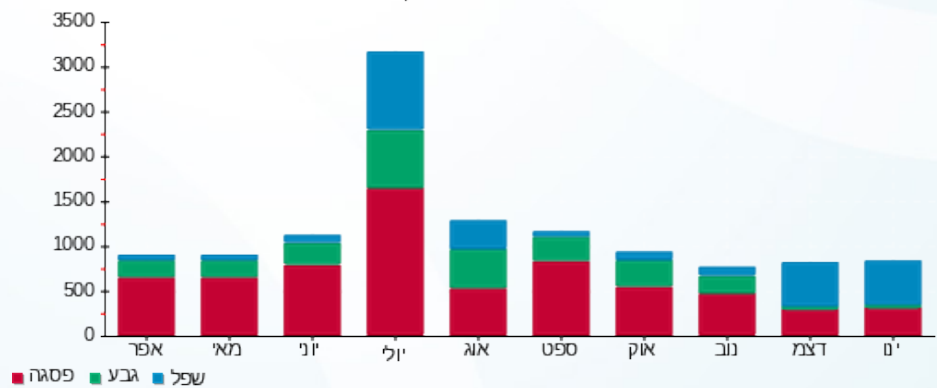



19/02/20

תאריך הפקדה:

שם דייר: ריבאר - מחסן

31/01/20

תאריך קריאה נוכחית:

שם אתר: קבוצת הנגב חנויות

01/01/20

תאריך קריאה קודמת:

לקוח/ה נכבד/ה, אנו מתכבדים להגיש את חישוב צריכת החשמל לתקופה 01/01/20 - 31/01/20:

ריבאר - מחסן - 6 - 81018767(3x25)

סוג תעריף	סוג צריכה	קריאה קודמת	קריאה נוכחית	סה"כ צריכה בקוט"ש	מחיר לקוט"ש בא"ג	סה"כ לתשלום
פרטי חשבון עבור תאריכים:						
777	פסגה	01/01/20	31/01/20	5.38	93.10	5.00 ₪
778	גבע	177.74	180.45	2.71	56.22	1.52 ₪
779	שפל	536.51	556.53	20.02	34.70	6.95 ₪

סה"כ לדייר:

פסגה	גבע	שפל	סה"כ	שיא ביקוש
5.38	2.71	20.02	28.10	0.10
₪ 5.00	₪ 1.52	₪ 6.95	₪ 13.47	

סה"כ צריכה

סה"כ לתשלום

200.95 ₪	תשלום קבוע	
2.77 ₪	תשלום עבור גודל חיבור בKVA (3x25)	
217.19 ₪	סה"כ לתשלום	לא כולל מע"מ

התפלגות חיוב בש"ח לפי תע"ז

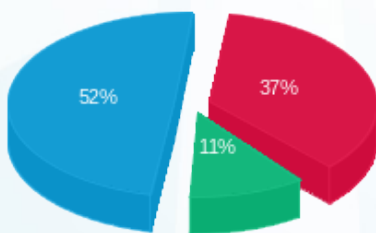

- פסגה (5.00 ₪) - 52%
- גבע (1.52 ₪) - 11%
- שפל (6.95 ₪) - 37%

הסטוריית צריכה בקוט"ש

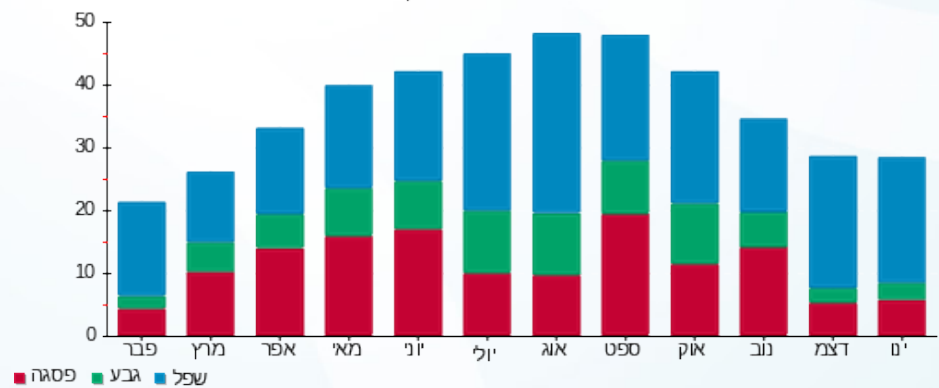



19/02/20 תאריך הפקדה:
 31/01/20 תאריך קריאה נוכחית:
 01/01/20 תאריך קריאה קודמת:

שם דייר: ריבר
 שם אתר: קבוצת הנגב חנויות

לקוח/ה נכבד/ה, אנו מתכבדים להגיש את חישוב צריכת החשמל לתקופה 01/01/20 - 31/01/20:

ריבר - 8 - 81021309 (3x25)

סה"כ לתשלום	מחיר לקוט"ש בא"ג	סה"כ צריכה בקוט"ש	קריאה נוכחית	קריאה קודמת	סוג צריכה	סוג תעריף
			31/01/20	01/01/20		פרטי חשבון עבור תאריכים:
105.12 ₪	93.10	112.91	3,861.88	3,748.97	פסגה	777
24.33 ₪	56.22	43.28	1,843.46	1,800.18	גבע	778
125.06 ₪	34.70	360.41	5,417.41	5,057.00	שפל	779

סה"כ לדיר:

שיא ביקוש	סה"כ	שפל	גבע	פסגה
1.77	516.60	360.41	43.28	112.91
	254.51 ₪	125.06 ₪	24.33 ₪	105.12 ₪

סה"כ צריכה
 סה"כ לתשלום

200.95 ₪	תשלום קבוע	
2.77 ₪	תשלום עבור גודל חיבור בKVA (3x25)	
458.23 ₪	סה"כ לתשלום	לא כולל מע"מ

התפלגות חיוב בש"ח לפי תע"ז

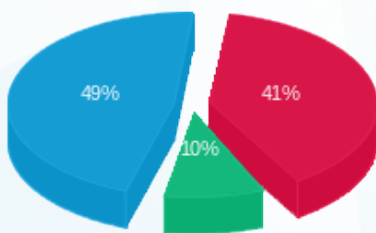

■ פסגה (105.12 ₪)
 ■ גבע (24.33 ₪)
 ■ שפל (125.06 ₪)

הסטוריית צריכה בקוט"ש

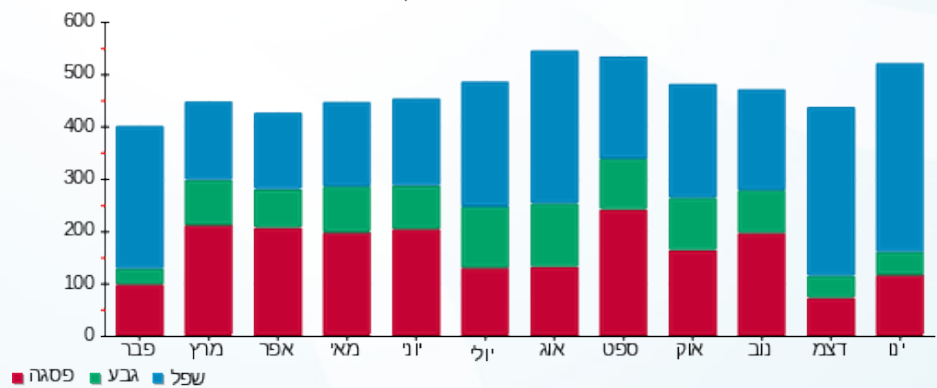

19/02/20 תאריך הפקה:
 31/01/20 תאריך קריאה נוכחית:
 01/01/20 תאריך קריאה קודמת:

שם דייר: רנואר
 שם אתר: קבוצת הנגב חנויות

לקוח/ה נכבד/ה, אנו מתכבדים להגיש את חישוב צריכת החשמל לתקופה 01/01/20 - 31/01/20:

רנואר - 15 - (3x320)14154665

סוג תעריף	סוג צריכה	קריאה קודמת	קריאה נוכחית	סה"כ צריכה בקוט"ש	מחיר לקוט"ש בא"ג	סה"כ לתשלום
פרטי חשבון עבור תאריכים:						
777	פסגה	01/01/20	31/01/20	3,358.40	93.10	3,126.67 ₪
778	גבע	42,807.00	42,987.90	180.90	56.22	101.70 ₪
779	שפל	50,520.30	57,082.50	6,562.20	34.70	2,277.08 ₪

סה"כ לדייר:

פסגה	גבע	שפל	סה"כ	שיא ביקוש
3,358.40	180.90	6,562.20	10,101.50	
3,126.67 ₪	101.70 ₪	2,277.08 ₪	5,505.46 ₪	

סה"כ צריכה
 סה"כ לתשלום

200.95 ₪	תשלום קבוע	
35.44 ₪	תשלום עבור גודל חיבור בKVA (3x320)	
5,741.85 ₪	סה"כ לתשלום	לא כולל מע"מ

התפלגות חיוב בש"ח לפי תע"ז

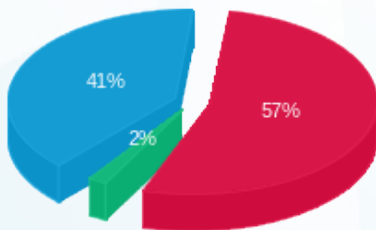

■ פסגה (3,126.67 ₪)
 ■ גבע (101.70 ₪)
 ■ שפל (2,277.08 ₪)

הסטוריית צריכה בקוט"ש

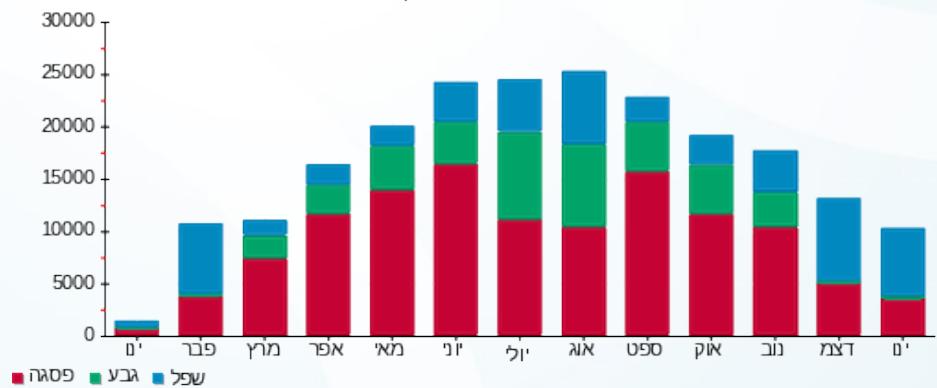

■ פסגה ■ גבע ■ שפל



19/02/20 תאריך הפקדה:
 31/01/20 תאריך קריאה נוכחית:
 01/01/20 תאריך קריאה קודמת:

שם דייר: שבע עיניים
 שם אתר: קבוצת הנגב חנויות

לקוח/ה נכבד/ה, אנו מתכבדים להגיש את חישוב צריכת החשמל לתקופה 01/01/20 - 31/01/20:

שבע עיניים - 7 - 15114136 (3x25)

סוג תעריף	סוג צריכה	קריאה קודמת	קריאה נוכחית	סה"כ צריכה בקוט"ש	מחיר לקוט"ש בא"ג	סה"כ לתשלום
			31/01/20	01/01/20	פרטי חשבון עבור תאריכים:	
777	פסגה	43,249.70	43,677.50	427.80	93.10	398.28 ₪
778	גבע	14,024.80	14,072.55	47.75	56.22	26.85 ₪
779	שפל	13,043.95	13,776.90	732.95	34.70	254.33 ₪

סה"כ לדייר:

פסגה	גבע	שפל	סה"כ	שיא ביקוש
427.80	47.75	732.95	1,208.50	9.56
398.28 ₪	26.85 ₪	254.33 ₪	679.46 ₪	

סה"כ צריכה
 סה"כ לתשלום

200.95 ₪	תשלום קבוע	
2.77 ₪	תשלום עבור גודל חיבור בKVA (3x25)	
883.18 ₪	סה"כ לתשלום	לא כולל מע"מ

התפלגות חיוב בש"ח לפי תע"ז

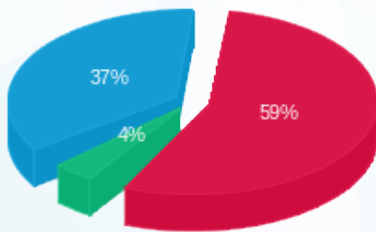

פסגה (398.28 ₪) 59%
 גבע (26.85 ₪) 4%
 שפל (254.33 ₪) 37%

הסטוריית צריכה בקוט"ש

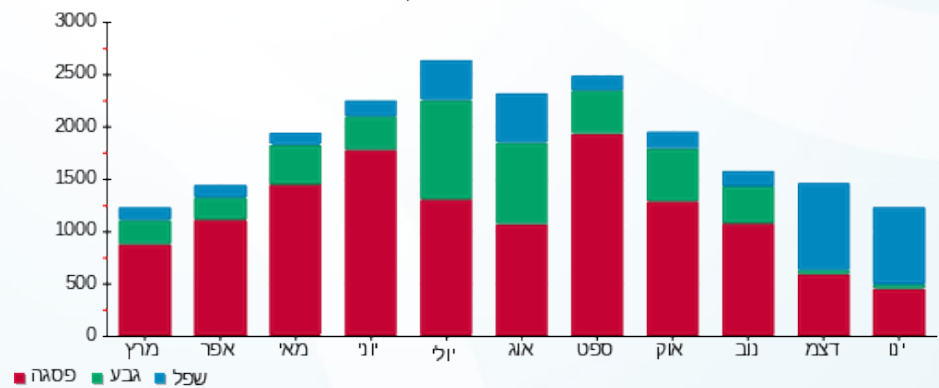



19/02/20 תאריך הפקה:
 31/01/20 תאריך קריאה נוכחי:
 01/01/20 תאריך קריאה קודמת:

שם דייר: שטיפת מכוניות
 שם אתר: קבוצת הנגב חנויות

לקוח/ה נכבד/ה, אנו מתכבדים להגיש את חישוב צריכת החשמל לתקופה 01/01/20 - 31/01/20:

שטיפת מכוניות - 3 - 81018850 (3x160)

סוג תעריף	סוג צריכה	קריאה קודמת	קריאה נוכחית	סה"כ צריכה בקוט"ש	מחיר לקוט"ש בא"ג	סה"כ לתשלום
פרטי חשבון עבור תאריכים:						
777	פסגה	01/01/20	31/01/20	446.96	93.10	416.12 ₪
778	גבע	74,096.95	74,458.69	361.74	56.22	203.37 ₪
779	שפל	119,574.45	122,792.59	3,218.14	34.70	1,116.69 ₪

סה"כ לדייר:

פסגה	גבע	שפל	סה"כ	שיא ביקוש
446.96	361.74	3,218.14	4,026.85	22.56
416.12 ₪	203.37 ₪	1,116.69 ₪	1,736.19 ₪	

סה"כ צריכה
 סה"כ לתשלום

200.95 ₪	תשלום קבוע	
17.72 ₪	תשלום עבור גודל חיבור בKVA (3x160)	
1,954.86 ₪	סה"כ לתשלום	לא כולל מע"מ

התפלגות חיוב בש"ח לפי תע"ז

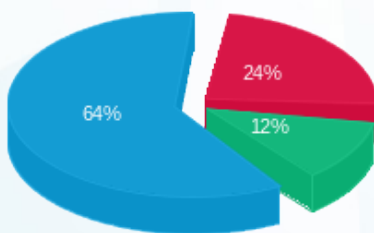

פסגה (416.12 ₪) - 64%
 גבע (203.37 ₪) - 24%
 שפל (1,116.69 ₪) - 12%

הסטוריית צריכה בקוט"ש

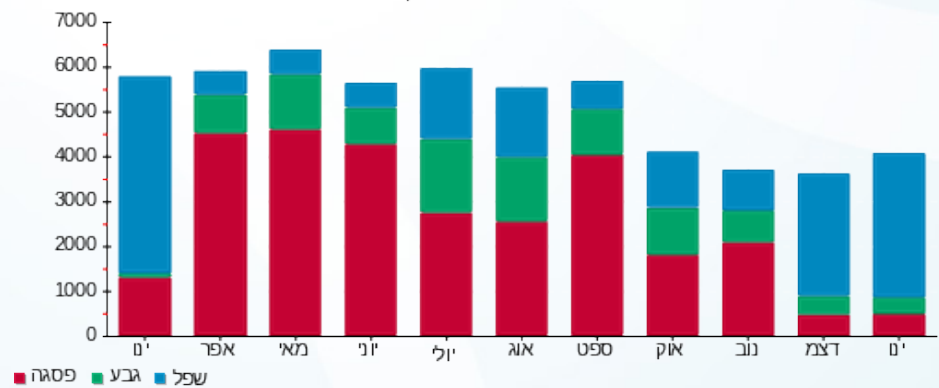



19/02/20 תאריך הפקדה:
 31/01/20 תאריך קריאה נוכחית:
 01/01/20 תאריך קריאה קודמת:

שם דייר: שגאי 1
 שם אתר: קבוצת הנגב חנויות

לקוח/ה נכבד/ה, אנו מתכבדים להגיש את חישוב צריכת החשמל לתקופה 01/01/20 - 31/01/20:

שגאי 1 - 3 - 15091182(0x0)

סוג תעריף	סוג צריכה	קריאה קודמת	קריאה נוכחית	סה"כ צריכה בקוט"ש	מחיר לקוט"ש בא"ג	סה"כ לתשלום
		01/01/20	31/01/20	פרטי חשבון עבור תאריכים:		
777	פסגה	1,828,227.20	1,841,516.80	13,289.60	93.10	12,372.62 ₪
778	גבע	757,395.20	759,036.80	1,641.60	56.22	922.91 ₪
779	שפל	749,776.00	775,862.40	26,086.40	34.70	9,051.98 ₪

סה"כ לדיר:

פסגה	גבע	שפל	סה"כ	שיא ביקוש
13,289.60	1,641.60	26,086.40	41,017.60	389.02
12,372.62 ₪	922.91 ₪	9,051.98 ₪	22,347.51 ₪	

סה"כ צריכה
 סה"כ לתשלום

0.00 ₪	תשלום קבוע	
0.00 ₪	תשלום עבור גודל חיבור בKVA (0x0)	
22,347.51 ₪	סה"כ לתשלום	לא כולל מע"מ

התפלגות חיוב בש"ח לפי תע"ז

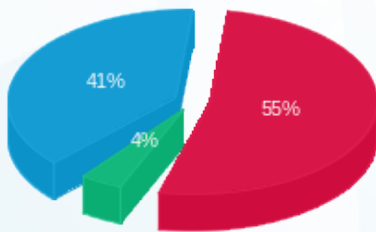

פסגה (12,372.62 ₪) 55%
 גבע (922.91 ₪) 4%
 שפל (9,051.98 ₪) 41%

הסטוריית צריכה בקוט"ש

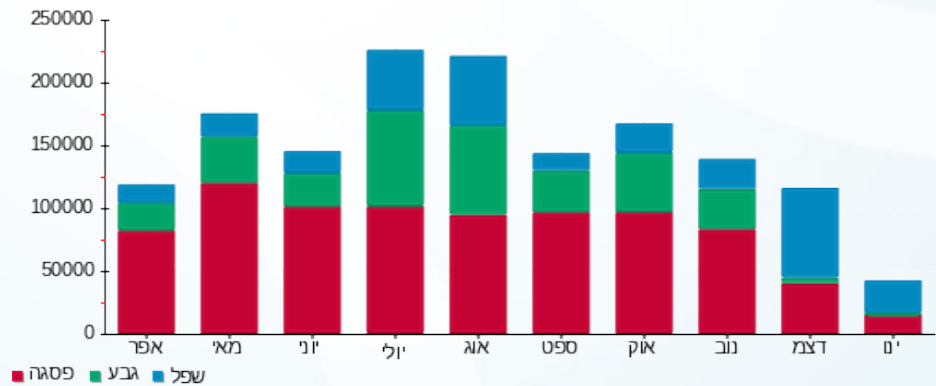

19/02/20 תאריך הפקה:
 31/01/20 תאריך קריאה נוכחית:
 01/01/20 תאריך קריאה קודמת:

שם דייר: שגאי 2
 שם אתר: קבוצת הנגב חנויות

לקוח/ה נכבד/ה, אנו מתכבדים להגיש את חישוב צריכת החשמל לתקופה 01/01/20 - 31/01/20:

שגאי 2 - 4 - 15091174 (0x0)

סוג תעריף	סוג צריכה	קריאה קודמת	קריאה נוכחית	סה"כ צריכה בקוט"ש	מחיר לקוט"ש בא"ג	סה"כ לתשלום
		01/01/20	31/01/20			
777	פסגה	1,676,957.50	1,689,190.00	12,232.50	93.10	11,388.46 ₪
778	גבע	771,850.00	774,722.50	2,872.50	56.22	1,614.92 ₪
779	שפל	1,027,042.50	1,055,817.50	28,775.00	34.70	9,984.93 ₪

סה"כ לדייר:

פסגה	גבע	שפל	סה"כ	שיא ביקוש
12,232.50	2,872.50	28,775.00	43,880.00	319.70
11,388.46 ₪	1,614.92 ₪	9,984.93 ₪	22,988.30 ₪	

סה"כ צריכה
 סה"כ לתשלום

0.00 ₪	תשלום קבוע	
0.00 ₪	תשלום עבור גודל חיבור בKVA (0x0)	
22,988.30 ₪	סה"כ לתשלום	לא כולל מע"מ

התפלגות חיוב בש"ח לפי תעו"ז

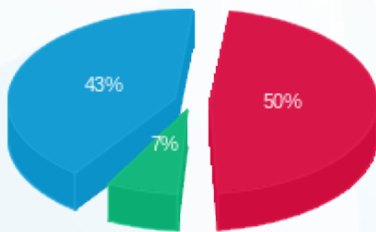

פסגה (11,388.46 ₪) 43%
 גבע (1,614.92 ₪) 7%
 שפל (9,984.93 ₪) 50%

הסטוריית צריכה בקוט"ש

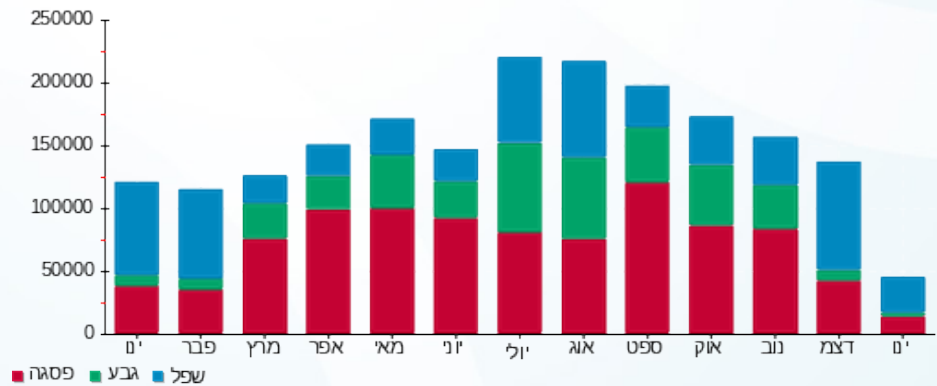

19/02/20 תאריך הפקה:
 31/01/20 תאריך קריאה נוכחית:
 01/01/20 תאריך קריאה קודמת:

שם דייר: שגאי 3
 שם אתר: קבוצת הנגב חנויות

לקוח/ה נכבד/ה, אנו מתכבדים להגיש את חישוב צריכת החשמל לתקופה 01/01/20 - 31/01/20:

שגאי 3 - 4 - 15091176 (0x0)

סוג תעריף	סוג צריכה	קריאה קודמת	קריאה נוכחית	סה"כ צריכה בקוט"ש	מחיר לקוט"ש בא"ג	סה"כ לתשלום
			31/01/20	01/01/20	פרטי חשבון עבור תאריכים:	
777	פסגה	2,691,328.00	2,707,497.60	16,169.60	93.10	15,053.90 ₪
778	גבע	1,038,528.00	1,041,510.40	2,982.40	56.22	1,676.71 ₪
779	שפל	1,339,753.60	1,374,025.60	34,272.00	34.70	11,892.38 ₪

סה"כ לדייר:

פסגה	גבע	שפל	סה"כ	שיא ביקוש
16,169.60	2,982.40	34,272.00	53,424.00	374.78
15,053.90 ₪	1,676.71 ₪	11,892.38 ₪	28,622.99 ₪	

סה"כ צריכה
 סה"כ לתשלום

0.00 ₪	תשלום קבוע	
0.00 ₪	תשלום עבור גודל חיבור בKVA (0x0)	
28,622.99 ₪	סה"כ לתשלום	לא כולל מע"מ

התפלגות חיוב בש"ח לפי תע"ז

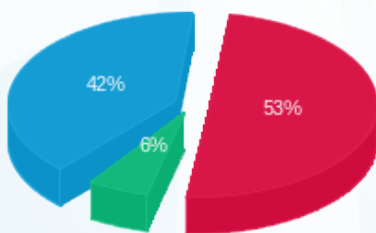

פסגה (15,053.90 ₪) 42%
 גבע (1,676.71 ₪) 6%
 שפל (11,892.38 ₪) 53%

הסטוריית צריכה בקוט"ש

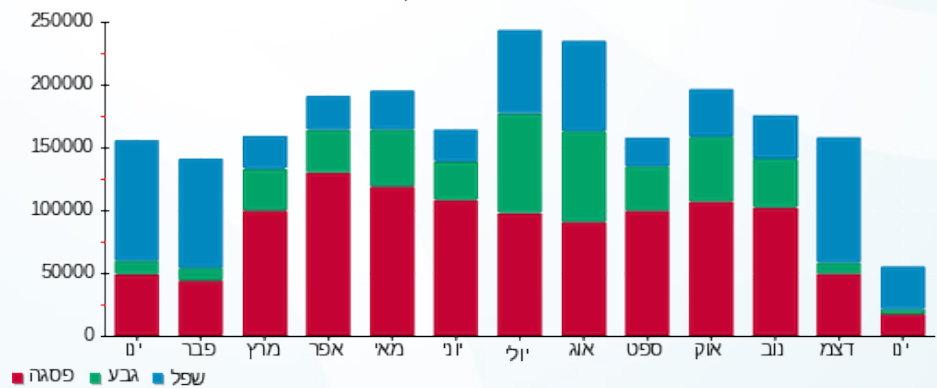



19/02/20

תאריך הפקה:

שם דייר: שנאים של חיבור
שם אתר: קבוצת הנגב חנויות

31/01/20

תאריך קריאה נוכחית:

01/01/20

תאריך קריאה קודמת:

לקוח/ה נכבד/ה, אנו מתכבדים להגיש את חישוב צריכת החשמל לתקופה 01/01/20 - 31/01/20:

שנאי 1 - 7 - 00024590(0x0)

סוג תעריף	סוג צריכה	קריאה קודמת	קריאה נוכחית	סה"כ צריכה בקוט"ש	מחיר לקוט"ש בא"ג	סה"כ לתשלום
			31/01/20	01/01/20	פרטי חשבון עבור תאריכים:	
777	פסגה	13,862,753.47	13,885,786.94	23,033.47	93.10	21,444.16 ₪
778	גבע	8,819,772.80	8,824,934.62	5,161.82	56.22	2,901.98 ₪
779	שפל	7,322,472.00	7,371,352.00	48,880.00	34.70	16,961.36 ₪

שנאי 2 - 8 - 00024590(0x0)

סוג תעריף	סוג צריכה	קריאה קודמת	קריאה נוכחית	סה"כ צריכה בקוט"ש	מחיר לקוט"ש בא"ג	סה"כ לתשלום
			31/01/20	01/01/20	פרטי חשבון עבור תאריכים:	
777	פסגה	14,104,942.37	14,133,189.02	28,246.66	93.10	26,297.64 ₪
778	גבע	9,263,614.75	9,271,895.58	8,280.83	56.22	4,655.48 ₪
779	שפל	10,661,396.64	10,735,531.78	74,135.14	34.70	25,724.89 ₪

סה"כ לדייר:

פסגה	גבע	שפל	סה"כ	שיא ביקוש
51,280.13	13,442.66	123,015.14	187,737.92	263.55
₪ 47,741.80	₪ 7,557.46	₪ 42,686.25	₪ 97,985.51	

סה"כ צריכה

סה"כ לתשלום

₪ 0.00	תשלום קבוע	
₪ 0.00	תשלום עבור גודל חיבור בKVA (0x0)	
₪ 97,985.51	סה"כ לתשלום	לא כולל מע"מ

התפלגות חיוב בש"ח לפי תע"ז

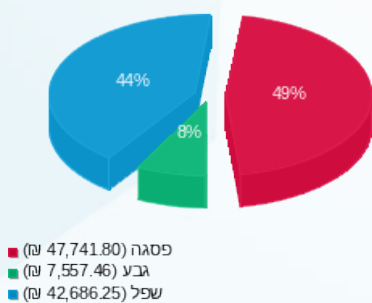

הסטוריית צריכה בקוט"ש

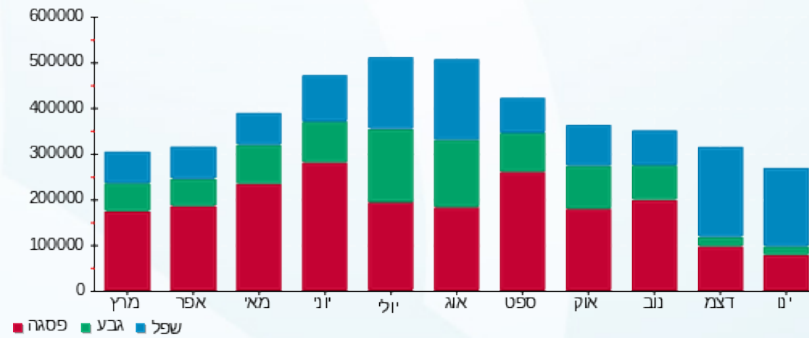



19/02/20 תאריך הפקה:
 31/01/20 תאריך קריאה נוכחית:
 01/01/20 תאריך קריאה קודמת:

שם דייר: תאורת לייד
 שם אתר: קבוצת הנגב חנויות

לקוח/ה נכבד/ה, אנו מתכבדים להגיש את חישוב צריכת החשמל לתקופה 01/01/20 - 31/01/20:

תאורת לייד - 12 - 15114138(0x0)

סוג תעריף	סוג צריכה	קריאה קודמת	קריאה נוכחית	סה"כ צריכה בקוט"ש	מחיר לקוט"ש בא"ג	סה"כ לתשלום
פרטי חשבון עבור תאריכים:						
777	פסגה	01/01/20	31/01/20	490.05	93.10	456.24 ₪
778	גבע	9,817.50	9,962.25	144.75	56.22	81.38 ₪
779	שפל	28,404.95	29,590.20	1,185.25	34.70	411.28 ₪

סה"כ לדייר:

פסגה	גבע	שפל	סה"כ	שיא ביקוש
490.05	144.75	1,185.25	1,820.05	6.19
456.24 ₪	81.38 ₪	411.28 ₪	948.90 ₪	

סה"כ צריכה
 סה"כ לתשלום

0.00 ₪	תשלום קבוע	
0.00 ₪	תשלום עבור גודל חיבור בKVA (0x0)	
948.90 ₪	סה"כ לתשלום	לא כולל מע"מ

התפלגות חיוב בש"ח לפי תעו"ז

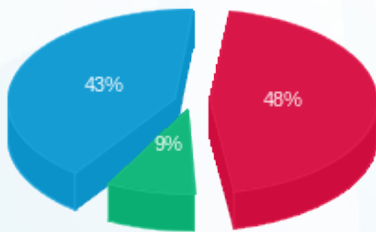

■ פסגה (456.24 ₪)
 ■ גבע (81.38 ₪)
 ■ שפל (411.28 ₪)

הסטוריית צריכה בקוט"ש

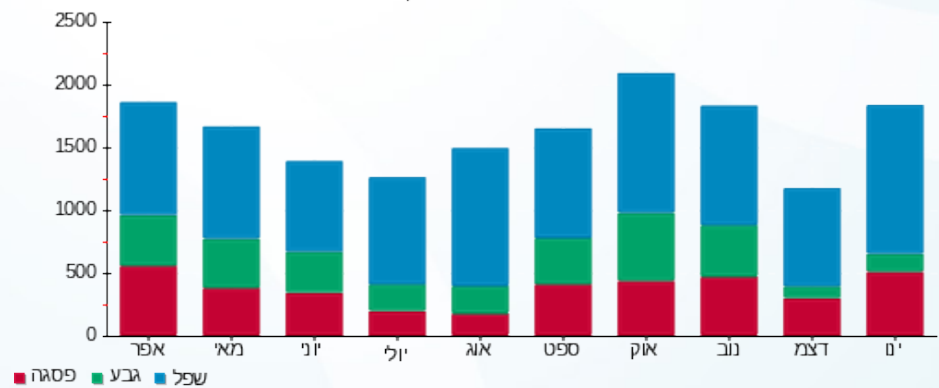



19/02/20 תאריך הפקדה:
 31/01/20 תאריך קריאה נוכחית:
 01/01/20 תאריך קריאה קודמת:

שם דייר: תיק התיקים
 שם אתר: קבוצת הנגב חנויות

לקוח/ה נכבד/ה, אנו מתכבדים להגיש את חישוב צריכת החשמל לתקופה 01/01/20 - 31/01/20:

תיק התיקים - 1 - 14014347(3x25)

סוג תעריף	סוג צריכה	קריאה קודמת	קריאה נוכחית	סה"כ צריכה בקוט"ש	מחיר לקוט"ש בא"ג	סה"כ לתשלום
פרטי חשבון עבור תאריכים:						
777	פסגה	01/01/20	31/01/20	176.58	93.10	164.40 ₪
778	גבע	10,555.73	10,586.90	31.17	56.22	17.53 ₪
779	שפל	13,162.78	13,540.30	377.52	34.70	131.00 ₪

סה"כ לדייר:

פסגה	גבע	שפל	סה"כ	שיא ביקוש
176.58	31.17	377.52	585.27	
164.40 ₪	17.53 ₪	131.00 ₪	312.92 ₪	

סה"כ צריכה
 סה"כ לתשלום

200.95 ₪	תשלום קבוע	
2.77 ₪	תשלום עבור גודל חיבור בKVA (3x25)	
516.64 ₪	סה"כ לתשלום	לא כולל מע"מ

התפלגות חיוב בש"ח לפי תעו"ז

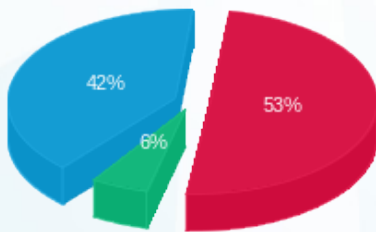

פסגה (164.40 ₪) 42%
 גבע (17.53 ₪) 6%
 שפל (131.00 ₪) 53%

הסטוריית צריכה בקוט"ש

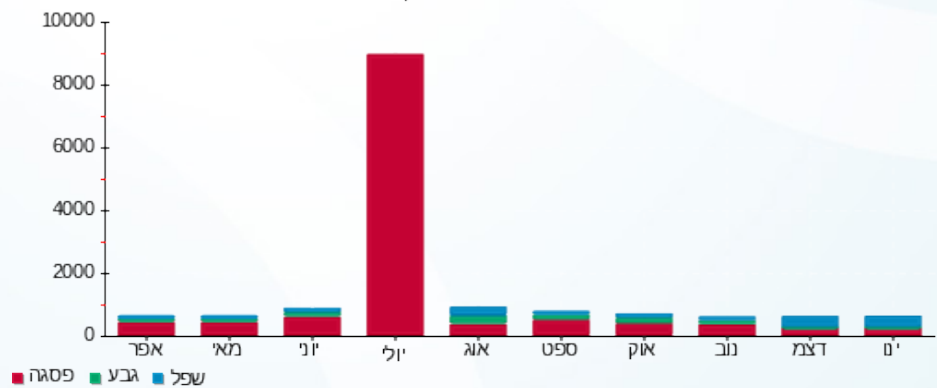



19/02/20 תאריך הפקדה:
 31/01/20 תאריך קריאה נוכחית:
 01/01/20 תאריך קריאה קודמת:

שם דייר: תמנון
 שם אתר: קבוצת הנגב חנויות

לקוח/ה נכבד/ה, אנו מתכבדים להגיש את חישוב צריכת החשמל לתקופה 01/01/20 - 31/01/20:

תמנון 1 - 14086125 (3x160)

סוג תעריף	סוג צריכה	קריאה קודמת	קריאה נוכחית	סה"כ צריכה בקוט"ש	מחיר לקוט"ש בא"ג	סה"כ לתשלום
פרטי חשבון עבור תאריכים:						
777	פסגה	01/01/20	31/01/20	3,321.00	93.10	3,091.85 ₪
778	גבע	116,570.20	116,734.60	164.40	56.22	92.43 ₪
779	שפל	89,181.60	94,356.60	5,175.00	34.70	1,795.73 ₪

סה"כ לדייר:

פסגה	גבע	שפל	סה"כ	שיא ביקוש
3,321.00	164.40	5,175.00	8,660.40	48.90
3,091.85 ₪	92.43 ₪	1,795.73 ₪	4,980.00 ₪	

סה"כ צריכה
 סה"כ לתשלום

200.95 ₪	תשלום קבוע	
17.72 ₪	תשלום עבור גודל חיבור בKVA (3x160)	
5,198.67 ₪	סה"כ לתשלום	לא כולל מע"מ

התפלגות חיוב בש"ח לפי תעו"ז

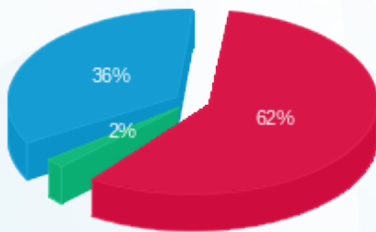

פסגה (3,091.85 ₪) 62%
 גבע (92.43 ₪) 36%
 שפל (1,795.73 ₪) 2%

הסטוריית צריכה בקוט"ש

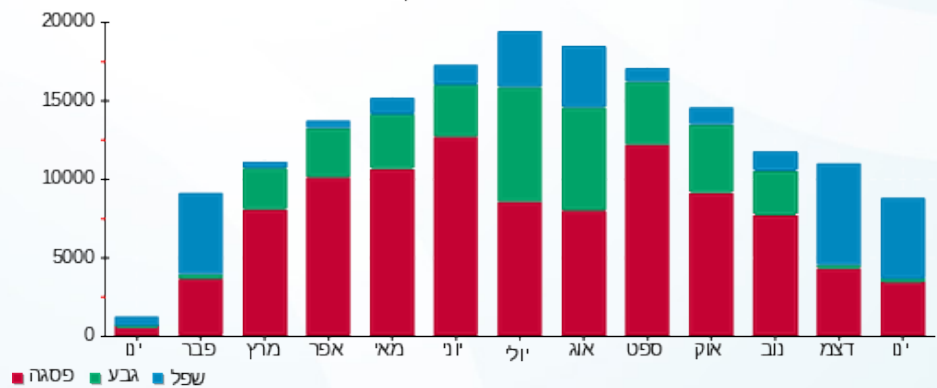

פסגה גבע שפל

