



24/02/20 תאריך הפקה:  
 31/01/20 תאריך קריאה נוכחית:  
 01/01/20 תאריך קריאה קודמת:

**שם דייר:** PTC קומה 2  
**שם אתר:** קשת בית הירדן

**לקוח/ה נכבד/ה, אנו מתכבדים להגיש את חישוב צריכת החשמל לתקופה 01/01/20 - 31/01/20:**

**קומה 2 מערב חיוני - 8 - (0x0)15114140**

סוג תעריף	סוג צריכה	קריאה קודמת	קריאה נוכחית	סה"כ צריכה בקוט"ש	מחיר לקוט"ש בא"ג	סה"כ לתשלום
			31/01/20	01/01/20	פרטי חשבון עבור תאריכים:	
777	פסגה	10,318.60	10,513.90	195.30	93.10	181.82 ₪
778	גבע	2,277.10	2,310.00	32.90	56.22	18.50 ₪
779	שפל	6,068.20	6,523.40	455.20	34.70	157.95 ₪

**קומה 2 בנק לאומי מרכז ביצועים ב.חיוני - 11 - (0x0)15114142**

סוג תעריף	סוג צריכה	קריאה קודמת	קריאה נוכחית	סה"כ צריכה בקוט"ש	מחיר לקוט"ש בא"ג	סה"כ לתשלום
			31/01/20	01/01/20	פרטי חשבון עבור תאריכים:	
777	פסגה	32,294.80	32,858.20	-563.40	93.10	-524.53 ₪
778	גבע	12,669.60	12,949.40	-279.80	56.22	-157.30 ₪
779	שפל	37,965.40	40,965.20	-2,999.80	34.70	-1,040.93 ₪

**קומה 2 מערב ב.חיוני - 4 - (0x0)15114144**

סוג תעריף	סוג צריכה	קריאה קודמת	קריאה נוכחית	סה"כ צריכה בקוט"ש	מחיר לקוט"ש בא"ג	סה"כ לתשלום
			31/01/20	01/01/20	פרטי חשבון עבור תאריכים:	
777	פסגה	64,675.60	65,560.60	885.00	93.10	823.94 ₪
778	גבע	19,006.40	19,380.20	373.80	56.22	210.15 ₪
779	שפל	52,794.60	57,715.40	4,920.80	34.70	1,707.52 ₪

**קומה 2 בנק לאומי מרכז ביצועים חיוני - 10 - (0x0)15114178**

סוג תעריף	סוג צריכה	קריאה קודמת	קריאה נוכחית	סה"כ צריכה בקוט"ש	מחיר לקוט"ש בא"ג	סה"כ לתשלום
			31/01/20	01/01/20	פרטי חשבון עבור תאריכים:	
777	פסגה	0.00	0.00	0.00	93.10	0.00 ₪
778	גבע	0.00	0.00	0.00	56.22	0.00 ₪
779	שפל	0.60	0.60	0.00	34.70	0.00 ₪

**ציבורי**

סוג תעריף	סוג צריכה	קריאה קודמת	קריאה נוכחית	סה"כ צריכה בקוט"ש	מחיר לקוט"ש בא"ג	סה"כ לתשלום





ציבורי

סה"כ לתשלום	מחיר לקוט"ש בא"ג	סה"כ צריכה בקוט"ש	קריאה נוכחית	קריאה קודמת	סוג צריכה	סוג תעריף
			31/01/20	01/01/20	פרטי חשבון עבור תאריכים:	
₪ 561.68	93.10	603.306			פסגה	777
₪ 75.89	56.22	134.993			גבע	778
₪ 756.68	34.70	2,180.627			שפל	779

סה"כ לדירה:

שיא ביקוש	סה"כ	שפל	גבע	פסגה	
44.12	5,938.93	4,556.83	261.89	1,120.21	סה"כ צריכה
	₪ 2,771.37	₪ 1,581.22	₪ 147.24	₪ 1,042.91	סה"כ לתשלום

₪ 200.95	<b>תשלום קבוע</b>	
₪ 0.00	<b>תשלום עבור גודל חיבור ב-KVA (0x0)</b>	
₪ 2,972.32	<b>סה"כ לתשלום</b>	<b>לא כולל מע"מ</b>



24/02/20 תאריך הפקה:  
 31/01/20 תאריך קריאה נוכחית:  
 01/01/20 תאריך קריאה קודמת:

שם דייר: בנק לאומי - מרכז ביצועים קומה 2  
 שם אתר: קשת בית הירדן

**לקוח/ה נכבד/ה, אנו מתכבדים להגיש את חישוב צריכת החשמל לתקופה 01/01/20 - 31/01/20:**

**קומה 2 בנק לאומי מרכז ביצועים ב.חינוי - 11 - (0x0)15114142**

סוג תעריף	סוג צריכה	קריאה קודמת	קריאה נוכחית	סה"כ צריכה בקוט"ש	מחיר לקוט"ש בא"ג	סה"כ לתשלום
			31/01/20	01/01/20	פרטי חשבון עבור תאריכים:	
777	פסגה	32,294.80	32,858.20	563.40	93.10	524.53 ₪
778	גבע	12,669.60	12,949.40	279.80	56.22	157.30 ₪
779	שפל	37,965.40	40,965.20	2,999.80	34.70	1,040.93 ₪

**קומה 2 בנק לאומי מרכז ביצועים חיוני - 10 - (0x0)15114178**

סוג תעריף	סוג צריכה	קריאה קודמת	קריאה נוכחית	סה"כ צריכה בקוט"ש	מחיר לקוט"ש בא"ג	סה"כ לתשלום
			31/01/20	01/01/20	פרטי חשבון עבור תאריכים:	
777	פסגה	0.00	0.00	0.00	93.10	0.00 ₪
778	גבע	0.00	0.00	0.00	56.22	0.00 ₪
779	שפל	0.60	0.60	0.00	34.70	0.00 ₪

**ציבורי**

סוג תעריף	סוג צריכה	קריאה קודמת	קריאה נוכחית	סה"כ צריכה בקוט"ש	מחיר לקוט"ש בא"ג	סה"כ לתשלום
			31/01/20	01/01/20	פרטי חשבון עבור תאריכים:	
777	פסגה			657.579	93.10	612.21 ₪
778	גבע			297.644	56.22	167.34 ₪
779	שפל			2,752.902	34.70	955.26 ₪

**סה"כ לדייר:**

פסגה	גבע	שפל	סה"כ	שיא ביקוש
1,220.98	577.44	5,752.70	7,551.12	21.50
1,136.73 ₪	324.64 ₪	1,996.19 ₪	3,457.56 ₪	

סה"כ צריכה  
 סה"כ לתשלום

200.95 ₪	תשלום קבוע	
0.00 ₪	תשלום עבור גודל חיבור בKVA (0x0)	
3,658.51 ₪	סה"כ לתשלום	לא כולל מע"מ



24/02/20 תאריך הפקה:  
 31/01/20 תאריך קריאה נוכחית:  
 01/01/20 תאריך קריאה קודמת:

**שם דייר:** בנק לאומי קומה 1 מזרח  
**שם אתר:** קשת בית הירדן

**לקוח/ה נכבד/ה, אנו מתכבדים להגיש את חישוב צריכת החשמל לתקופה 01/01/20 - 31/01/20:**

**בנק לאומי קומה מזרח קומה 1 - 4 - 15114142 (0x0)**

סוג תעריף	סוג צריכה	קריאה קודמת	קריאה נוכחית	סה"כ צריכה בקוט"ש	מחיר לקוט"ש בא"ג	סה"כ לתשלום
פרטי חשבון עבור תאריכים:			01/01/20	31/01/20		
777	פסגה	111,225.80	112,551.00	1,325.20	93.10	1,233.76 ₪
778	גבע	35,848.80	36,492.40	643.60	56.22	361.83 ₪
779	שפל	97,414.60	103,361.40	5,946.80	34.70	2,063.54 ₪

**בנק לאומי קומה מזרח קומה 1 - 4 - 15114178 (0x0)**

סוג תעריף	סוג צריכה	קריאה קודמת	קריאה נוכחית	סה"כ צריכה בקוט"ש	מחיר לקוט"ש בא"ג	סה"כ לתשלום
פרטי חשבון עבור תאריכים:			01/01/20	31/01/20		
777	פסגה	0.00	190.30	190.30	93.10	177.17 ₪
778	גבע	0.00	117.80	117.80	56.22	66.23 ₪
779	שפל	1.20	805.40	804.20	34.70	279.06 ₪

**ציבורי**

סוג תעריף	סוג צריכה	קריאה קודמת	קריאה נוכחית	סה"כ צריכה בקוט"ש	מחיר לקוט"ש בא"ג	סה"כ לתשלום
פרטי חשבון עבור תאריכים:			01/01/20	31/01/20		
777	פסגה			1,768.833	93.10	1,646.78 ₪
778	גבע			809.959	56.22	455.36 ₪
779	שפל			6,195.359	34.70	2,149.79 ₪

**סה"כ לדייר:**

פסגה	גבע	שפל	סה"כ	שיא ביקוש
3,284.33	1,571.36	12,946.36	17,802.05	65.70
₪ 3,057.71	₪ 883.42	₪ 4,492.39	₪ 8,433.52	

סה"כ צריכה  
 סה"כ לתשלום

200.95 ₪	<b>תשלום קבוע</b>	
0.00 ₪	<b>תשלום עבור גודל חיבור בKVA (0x0)</b>	
8,634.47 ₪	<b>סה"כ לתשלום</b>	<b>לא כולל מע"מ</b>





24/02/20 תאריך הפקה:  
 31/01/20 תאריך קריאה נוכחית:  
 01/01/20 תאריך קריאה קודמת:

**שם דייר:** בנק לאומי קומה 1 מערב  
**שם אתר:** קשת בית הירדן

**לקוח/ה נכבד/ה, אנו מתכבדים להגיש את חישוב צריכת החשמל לתקופה 01/01/20 - 31/01/20:**

**בנק לאומי קומה מערב קומה 1 - 7 - 15114140 (0x0)**

סוג תעריף	סוג צריכה	קריאה קודמת	קריאה נוכחית	סה"כ צריכה בקוט"ש	מחיר לקוט"ש בא"ג	סה"כ לתשלום
			31/01/20	01/01/20	פרטי חשבון עבור תאריכים:	
777	פסגה	14,887.60	14,887.60	0.00	93.10	0.00 ₪
778	גבע	3,840.10	3,840.10	0.00	56.22	0.00 ₪
779	שפל	8,331.90	8,333.50	1.60	34.70	0.56 ₪

**בנק לאומי קומה מערב קומה 1 - 3 - 15114144 (0x0)**

סוג תעריף	סוג צריכה	קריאה קודמת	קריאה נוכחית	סה"כ צריכה בקוט"ש	מחיר לקוט"ש בא"ג	סה"כ לתשלום
			31/01/20	01/01/20	פרטי חשבון עבור תאריכים:	
777	פסגה	77,136.40	77,139.60	3.20	93.10	2.98 ₪
778	גבע	21,978.60	21,980.20	1.60	56.22	0.90 ₪
779	שפל	55,655.60	55,674.40	18.80	34.70	6.52 ₪

**ציבורי**

סוג תעריף	סוג צריכה	קריאה קודמת	קריאה נוכחית	סה"כ צריכה בקוט"ש	מחיר לקוט"ש בא"ג	סה"כ לתשלום
			31/01/20	01/01/20	פרטי חשבון עבור תאריכים:	
777	פסגה			3.735	93.10	3.48 ₪
778	גבע			1.702	56.22	0.96 ₪
779	שפל			18.721	34.70	6.50 ₪

**סה"כ לדייר:**

פסגה	גבע	שפל	סה"כ	שיא ביקוש
6.93	3.30	39.12	49.36	10.21
₪ 6.46	₪ 1.86	₪ 13.57	₪ 21.89	

סה"כ צריכה  
 סה"כ לתשלום

200.95 ₪	<b>תשלום קבוע</b>	
0.00 ₪	<b>תשלום עבור גודל חיבור ב KVA (0x0)</b>	
222.84 ₪	<b>סה"כ לתשלום</b>	<b>לא כולל מע"מ</b>





24/02/20 תאריך הפקה:  
 31/01/20 תאריך קריאה נוכחית:  
 01/01/20 תאריך קריאה קודמת:

שם דייר: מ.א. חבל מודיעין  
 שם אתר: קשת בית הירדן

לקוח/ה נכבד/ה, אנו מתכבדים להגיש את חישוב צריכת החשמל לתקופה 01/01/20 - 31/01/20:

מ.א. חבל מודיעין - 5 - 15114140 (0x0)

סוג תעריף	סוג צריכה	קריאה קודמת	קריאה נוכחית	סה"כ צריכה בקוט"ש	מחיר לקוט"ש בא"ג	סה"כ לתשלום
פרטי חשבון עבור תאריכים:						
777	פסגה	01/01/20	31/01/20	3,605.20	93.10	3,356.44 ₪
778	גבע	61,880.60	62,807.60	927.00	56.22	521.16 ₪
779	שפל	276,517.80	284,735.60	8,217.80	34.70	2,851.58 ₪

סה"כ לדייר:

פסגה	גבע	שפל	סה"כ	שיא ביקוש
3,605.20	927.00	8,217.80	12,750.00	32.14
3,356.44 ₪	521.16 ₪	2,851.58 ₪	6,729.18 ₪	

סה"כ צריכה  
 סה"כ לתשלום

200.95 ₪	תשלום קבוע	
0.00 ₪	תשלום עבור גודל חיבור בKVA (0x0)	
6,930.13 ₪	סה"כ לתשלום	לא כולל מע"מ

התפלגות חיוב בש"ח לפי תע"ז

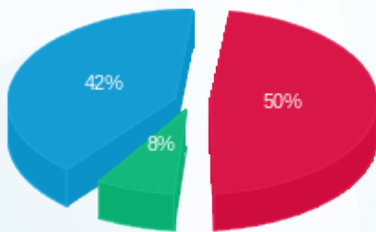

פסגה (3,356.44 ₪) 50%  
 גבע (521.16 ₪) 8%  
 שפל (2,851.58 ₪) 42%

הסטוריית צריכה בקוט"ש

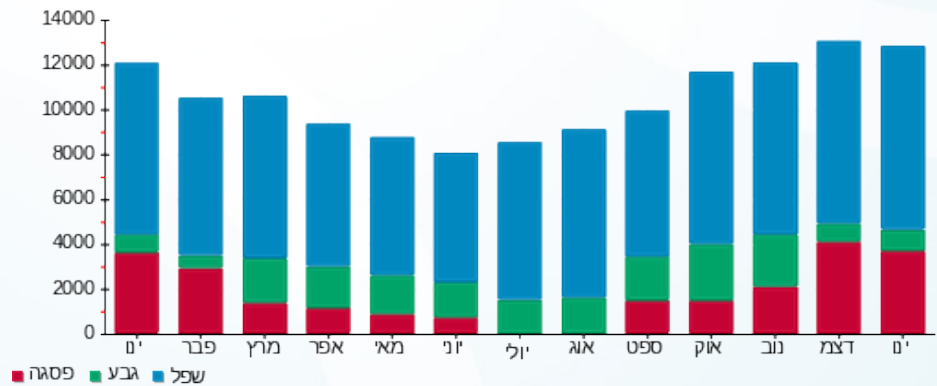

24/02/20 תאריך הפקדה:  
 31/01/20 תאריך קריאה נוכחית:  
 01/01/20 תאריך קריאה קודמת:

שם דייר: מטבח חדר אוכל ב.חיוני  
 שם אתר: קשת בית הירדן

לקוח/ה נכבד/ה, אנו מתכבדים להגיש את חישוב צריכת החשמל לתקופה 01/01/20 - 31/01/20:

מטבח חדר אוכל - 2 - 15114144(0x0)

סוג תעריף	סוג צריכה	קריאה קודמת	קריאה נוכחית	סה"כ צריכה בקוט"ש	מחיר לקוט"ש בא"ג	סה"כ לתשלום
פרטי חשבון עבור תאריכים:						
777	פסגה	01/01/20	31/01/20	2,169.60	93.10	2,019.90 ₪
778	גבע	7,320.80	8,030.40	709.60	56.22	398.94 ₪
779	שפל	16,547.20	22,575.60	6,028.40	34.70	2,091.85 ₪

סה"כ לדייר:

פסגה	גבע	שפל	סה"כ	שיא ביקוש
2,169.60	709.60	6,028.40	8,907.60	55.87
2,019.90 ₪	398.94 ₪	2,091.85 ₪	4,510.69 ₪	

סה"כ צריכה  
 סה"כ לתשלום

200.95 ₪	תשלום קבוע	
0.00 ₪	תשלום עבור גודל חיבור בKVA (0x0)	
4,711.64 ₪	סה"כ לתשלום	לא כולל מע"מ

התפלגות חיוב בש"ח לפי תע"ז

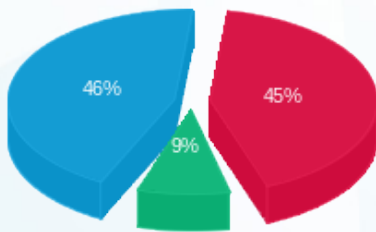

פסגה (2,019.90 ₪) 46%  
 גבע (398.94 ₪) 9%  
 שפל (2,091.85 ₪) 45%

הסטוריית צריכה בקוט"ש

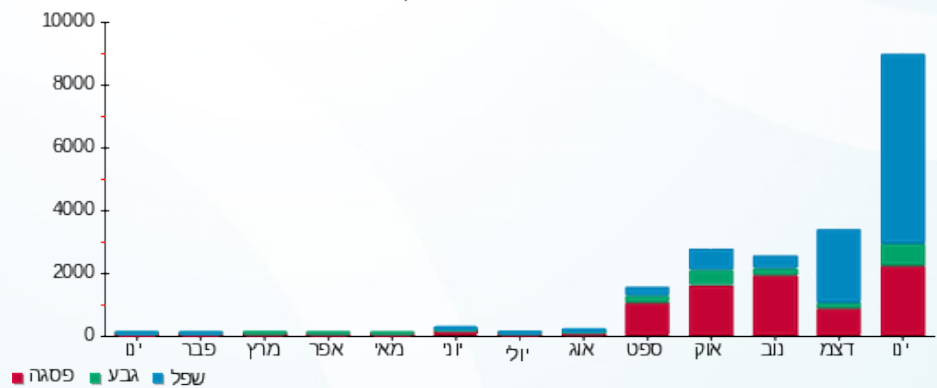



24/02/20 תאריך הפקה:  
 31/01/20 תאריך קריאה נוכחית:  
 01/01/20 תאריך קריאה קודמת:

**שם דייר:** משטרה קומה 2  
**שם אתר:** קשת בית הירדן

**לקוח/ה נכבד/ה, אנו מתכבדים להגיש את חישוב צריכת החשמל לתקופה 01/01/20 - 31/01/20:**

**קומה 2 - משטרה בלתי חיוני - 3 - (0x0)15114142**

סוג תעריף	סוג צריכה	קריאה קודמת	קריאה נוכחית	סה"כ צריכה בקוט"ש	מחיר לקוט"ש בא"ג	סה"כ לתשלום
			31/01/20	01/01/20	פרטי חשבון עבור תאריכים:	
777	פסגה	53,920.60	55,059.20	1,138.60	93.10	1,060.04 ₪
778	גבע	16,217.00	17,068.00	851.00	56.22	478.43 ₪
779	שפל	48,781.40	54,438.40	5,657.00	34.70	1,962.98 ₪

**קומה 2 משטרה מזרח חיוני - 5 - (0x0)15114178**

סוג תעריף	סוג צריכה	קריאה קודמת	קריאה נוכחית	סה"כ צריכה בקוט"ש	מחיר לקוט"ש בא"ג	סה"כ לתשלום
			31/01/20	01/01/20	פרטי חשבון עבור תאריכים:	
777	פסגה	34,507.40	35,111.50	604.10	93.10	562.42 ₪
778	גבע	14,396.00	14,656.50	260.50	56.22	146.45 ₪
779	שפל	43,262.50	45,445.60	2,183.10	34.70	757.54 ₪

**ציבורי**

סוג תעריף	סוג צריכה	קריאה קודמת	קריאה נוכחית	סה"כ צריכה בקוט"ש	מחיר לקוט"ש בא"ג	סה"כ לתשלום
			31/01/20	01/01/20	פרטי חשבון עבור תאריכים:	
777	פסגה			2,034.012	93.10	1,893.67 ₪
778	גבע			1,182.386	56.22	664.74 ₪
779	שפל			7,194.821	34.70	2,496.60 ₪

**סה"כ לדייר:**

פסגה	גבע	שפל	סה"כ	שיא ביקוש
3,776.71	2,293.89	15,034.92	21,105.52	59.10
₪ 3,516.12	₪ 1,289.62	₪ 5,217.12	₪ 10,022.86	

סה"כ צריכה  
 סה"כ לתשלום

200.95 ₪	<b>תשלום קבוע</b>	
0.00 ₪	<b>תשלום עבור גודל חיבור בKVA (0x0)</b>	
10,223.81 ₪	<b>סה"כ לתשלום</b>	<b>לא כולל מע"מ</b>





24/02/20 תאריך הפקה:  
 31/01/20 תאריך קריאה נוכחית:  
 01/01/20 תאריך קריאה קודמת:

**שם דייר:** משטרה קומת קרקע  
**שם אתר:** קשת בית הירדן

**לקוח/ה נכבד/ה, אנו מתכבדים להגיש את חישוב צריכת החשמל לתקופה 01/01/20 - 31/01/20:**

**ראשי UPS חדר מחשב - 12 - (0x0)15114140**

סוג תעריף	סוג צריכה	קריאה קודמת	קריאה נוכחית	סה"כ צריכה בקוט"ש	מחיר לקוט"ש בא"ג	סה"כ לתשלום
פרטי חשבון עבור תאריכים:			01/01/20	31/01/20		
777	פסגה	59,947.20	61,475.20	1,528.00	93.10	1,422.57 ₪
778	גבע	29,748.80	30,652.40	903.60	56.22	508.00 ₪
779	שפל	81,402.80	87,886.80	6,484.00	34.70	2,249.95 ₪

**קומת קרקע - 1 - (0x0)15114142**

סוג תעריף	סוג צריכה	קריאה קודמת	קריאה נוכחית	סה"כ צריכה בקוט"ש	מחיר לקוט"ש בא"ג	סה"כ לתשלום
פרטי חשבון עבור תאריכים:			01/01/20	31/01/20		
777	פסגה	13,986.40	14,206.80	220.40	93.10	205.19 ₪
778	גבע	5,760.10	5,935.90	175.80	56.22	98.83 ₪
779	שפל	18,606.30	20,063.60	1,457.30	34.70	505.68 ₪

**ציבורי**

סוג תעריף	סוג צריכה	קריאה קודמת	קריאה נוכחית	סה"כ צריכה בקוט"ש	מחיר לקוט"ש בא"ג	סה"כ לתשלום
פרטי חשבון עבור תאריכים:			01/01/20	31/01/20		
777	פסגה			2,040.665	93.10	1,899.86 ₪
778	גבע			1,148.239	56.22	645.54 ₪
779	שפל			7,287.692	34.70	2,528.83 ₪

**סה"כ לדייר:**

פסגה	גבע	שפל	סה"כ	שיא ביקוש
3,789.07	2,227.64	15,228.99	21,245.70	22.14
₪ 3,527.62	₪ 1,252.38	₪ 5,284.46	₪ 10,064.46	

סה"כ צריכה  
 סה"כ לתשלום

200.95 ₪	<b>תשלום קבוע</b>	
0.00 ₪	<b>תשלום עבור גודל חיבור בKVA (0x0)</b>	
10,265.41 ₪	<b>סה"כ לתשלום</b>	<b>לא כולל מע"מ</b>





24/02/20

תאריך הפקה:

**שם דייר:** משרד הבריאות

31/01/20

תאריך קריאה נוכחית:

**שם אתר:** קשת בית הירדן

01/01/20

תאריך קריאה קודמת:

**לקוח/ה נכבד/ה, אנו מתכבדים להגיש את חישוב צריכת החשמל לתקופה 01/01/20 - 31/01/20:**
**קומה 3 מערב חיוני - 9 - 15114140(0x0)**

סוג תעריף	סוג צריכה	קריאה קודמת	קריאה נוכחית	סה"כ צריכה בקוט"ש	מחיר לקוט"ש בא"ג	סה"כ לתשלום
פרטי חשבון עבור תאריכים:						
777	פסגה	01/01/20	31/01/20	491.80	93.10	457.87 ₪
778	גבע	9,360.20	9,584.80	224.60	56.22	126.27 ₪
779	שפל	33,511.00	35,478.50	1,967.50	34.70	682.72 ₪

**קומה 4 מערב חיוני - 10 - 15114140(0x0)**

סוג תעריף	סוג צריכה	קריאה קודמת	קריאה נוכחית	סה"כ צריכה בקוט"ש	מחיר לקוט"ש בא"ג	סה"כ לתשלום
פרטי חשבון עבור תאריכים:						
777	פסגה	01/01/20	31/01/20	223.60	93.10	208.17 ₪
778	גבע	5,377.90	5,482.10	104.20	56.22	58.58 ₪
779	שפל	18,745.90	19,547.60	801.70	34.70	278.19 ₪

**קומה 3 מזרח - 5 - 15114142(0x0)**

סוג תעריף	סוג צריכה	קריאה קודמת	קריאה נוכחית	סה"כ צריכה בקוט"ש	מחיר לקוט"ש בא"ג	סה"כ לתשלום
פרטי חשבון עבור תאריכים:						
777	פסגה	01/01/20	31/01/20	370.00	93.10	344.47 ₪
778	גבע	12,079.40	12,315.20	235.80	56.22	132.57 ₪
779	שפל	46,861.00	48,882.00	2,021.00	34.70	701.29 ₪

**קומה 4 מזרח - 8 - 15114142(0x0)**

סוג תעריף	סוג צריכה	קריאה קודמת	קריאה נוכחית	סה"כ צריכה בקוט"ש	מחיר לקוט"ש בא"ג	סה"כ לתשלום
פרטי חשבון עבור תאריכים:						
777	פסגה	01/01/20	31/01/20	859.00	93.10	799.73 ₪
778	גבע	9,991.20	10,431.20	440.00	56.22	247.37 ₪
779	שפל	43,387.60	46,725.60	3,338.00	34.70	1,158.29 ₪



**קומה 3 מערב ב.חינוי - 5 - (0x0)15114144**

סוג תעריף	סוג צריכה	קריאה קודמת	קריאה נוכחית	סה"כ צריכה בקוט"ש	מחיר לקוט"ש בא"ג	סה"כ לתשלום
פרטי חשבון עבור תאריכים:						
777	פסגה	01/01/20	31/01/20	588.60	93.10	547.99 ₪
778	גבע	7,244.60	7,658.40	413.80	56.22	232.64 ₪
779	שפל	34,508.80	38,232.60	3,723.80	34.70	1,292.16 ₪

**קומה 4 מערב ב.חינוי - 6 - (0x0)15114144**

סוג תעריף	סוג צריכה	קריאה קודמת	קריאה נוכחית	סה"כ צריכה בקוט"ש	מחיר לקוט"ש בא"ג	סה"כ לתשלום
פרטי חשבון עבור תאריכים:						
777	פסגה	01/01/20	31/01/20	240.80	93.10	224.18 ₪
778	גבע	8,112.20	8,240.40	128.20	56.22	72.07 ₪
779	שפל	35,967.00	37,422.80	1,455.80	34.70	505.16 ₪

**קומה 3 מזרח חינוי - 6 - (0x0)15114178**

סוג תעריף	סוג צריכה	קריאה קודמת	קריאה נוכחית	סה"כ צריכה בקוט"ש	מחיר לקוט"ש בא"ג	סה"כ לתשלום
פרטי חשבון עבור תאריכים:						
777	פסגה	01/01/20	31/01/20	635.50	93.10	591.65 ₪
778	גבע	13,423.90	13,728.20	304.30	56.22	171.08 ₪
779	שפל	44,600.20	47,101.70	2,501.50	34.70	868.02 ₪

**קומה 4 חינוי מזרח - 7 - (0x0)15114178**

סוג תעריף	סוג צריכה	קריאה קודמת	קריאה נוכחית	סה"כ צריכה בקוט"ש	מחיר לקוט"ש בא"ג	סה"כ לתשלום
פרטי חשבון עבור תאריכים:						
777	פסגה	01/01/20	31/01/20	671.00	93.10	624.70 ₪
778	גבע	11,808.40	12,110.00	301.60	56.22	169.56 ₪
779	שפל	40,075.30	42,517.90	2,442.60	34.70	847.58 ₪

**ציבורי**

סוג תעריף	סוג צריכה	קריאה קודמת	קריאה נוכחית	סה"כ צריכה בקוט"ש	מחיר לקוט"ש בא"ג	סה"כ לתשלום
פרטי חשבון עבור תאריכים:						
777	פסגה	01/01/20	31/01/20	4,762.369	93.10	4,433.77 ₪
778	גבע			2,289.776	56.22	1,287.31 ₪
779	שפל			16,749.678	34.70	5,812.14 ₪





סה"כ לדירה:

שיא ביקוש	סה"כ	שפל	גבע	פסגה
47.97	48,286.52	35,001.58	4,442.28	8,842.67
	22,875.52 ₪	12,145.55 ₪	2,497.45 ₪	8,232.53 ₪

סה"כ צריכה

סה"כ לתשלום

200.95 ₪	<b>תשלום קבוע</b>	
0.00 ₪	<b>תשלום עבור גודל חיבור בKVA (0x0)</b>	
23,076.47 ₪	<b>סה"כ לתשלום</b>	<b>לא כולל מע"מ</b>





24/02/20

תאריך הפקה:

**שם דייר:** ציבורי להעמסה

31/01/20

תאריך קריאה נוכחית:

**שם אתר:** קשת בית הירדן

01/01/20

תאריך קריאה קודמת:

**לקוח/ה נכבד/ה, אנו מתכבדים להגיש את חישוב צריכת החשמל לתקופה 01/01/20 - 31/01/20:**
**מ.א. חבל מודיעין - 5 - 15114140**

סוג תעריף	סוג צריכה	קריאה קודמת	קריאה נוכחית	סה"כ צריכה בקוט"ש	מחיר לקוט"ש בא"ג	סה"כ לתשלום
			31/01/20	01/01/20	פרטי חשבון עבור תאריכים:	
777	פסגה	63,047.80	66,653.00	-3,605.20	93.10	₪ -3,356.44
778	גבע	61,880.60	62,807.60	-927.00	56.22	₪ -521.16
779	שפל	276,517.80	284,735.60	-8,217.80	34.70	₪ -2,851.58

**בנק לאומי קומה 1 מערב - 7 - 15114140**

סוג תעריף	סוג צריכה	קריאה קודמת	קריאה נוכחית	סה"כ צריכה בקוט"ש	מחיר לקוט"ש בא"ג	סה"כ לתשלום
			31/01/20	01/01/20	פרטי חשבון עבור תאריכים:	
777	פסגה	14,887.60	14,887.60	0.00	93.10	₪ 0.00
778	גבע	3,840.10	3,840.10	0.00	56.22	₪ 0.00
779	שפל	8,331.90	8,333.50	-1.60	34.70	₪ -0.56

**PTC קומה 2 - 8 - 15114140**

סוג תעריף	סוג צריכה	קריאה קודמת	קריאה נוכחית	סה"כ צריכה בקוט"ש	מחיר לקוט"ש בא"ג	סה"כ לתשלום
			31/01/20	01/01/20	פרטי חשבון עבור תאריכים:	
777	פסגה	10,318.60	10,513.90	-195.30	93.10	₪ -181.82
778	גבע	2,277.10	2,310.00	-32.90	56.22	₪ -18.50
779	שפל	6,068.20	6,523.40	-455.20	34.70	₪ -157.95

**משרד הבריאות - 9 - 15114140**

סוג תעריף	סוג צריכה	קריאה קודמת	קריאה נוכחית	סה"כ צריכה בקוט"ש	מחיר לקוט"ש בא"ג	סה"כ לתשלום
			31/01/20	01/01/20	פרטי חשבון עבור תאריכים:	
777	פסגה	39,998.50	40,490.30	-491.80	93.10	₪ -457.87
778	גבע	9,360.20	9,584.80	-224.60	56.22	₪ -126.27
779	שפל	33,511.00	35,478.50	-1,967.50	34.70	₪ -682.72



**משרד הבריאות - 10 - 15114140**

סוג תעריף	סוג צריכה	קריאה קודמת	קריאה נוכחית	סה"כ צריכה בקוט"ש	מחיר לקוט"ש בא"ג	סה"כ לתשלום
פרטי חשבון עבור תאריכים:						
777	פסגה	01/01/20	31/01/20	-223.60	93.10	208.17 ₪
778	גבע	5,377.90	5,482.10	-104.20	56.22	58.58 ₪
779	שפל	18,745.90	19,547.60	-801.70	34.70	278.19 ₪

**משטרה קומת קרקע - 12 - 15114140**

סוג תעריף	סוג צריכה	קריאה קודמת	קריאה נוכחית	סה"כ צריכה בקוט"ש	מחיר לקוט"ש בא"ג	סה"כ לתשלום
פרטי חשבון עבור תאריכים:						
777	פסגה	01/01/20	31/01/20	-1,528.00	93.10	1,422.57 ₪
778	גבע	29,748.80	30,652.40	-903.60	56.22	508.00 ₪
779	שפל	81,402.80	87,886.80	-6,484.00	34.70	2,249.95 ₪

**משטרה קומת קרקע - 1 - 15114142**

סוג תעריף	סוג צריכה	קריאה קודמת	קריאה נוכחית	סה"כ צריכה בקוט"ש	מחיר לקוט"ש בא"ג	סה"כ לתשלום
פרטי חשבון עבור תאריכים:						
777	פסגה	01/01/20	31/01/20	-220.40	93.10	205.19 ₪
778	גבע	5,760.10	5,935.90	-175.80	56.22	98.83 ₪
779	שפל	18,606.30	20,063.60	-1,457.30	34.70	505.68 ₪

**משטרה קומה 2 - 3 - 15114142**

סוג תעריף	סוג צריכה	קריאה קודמת	קריאה נוכחית	סה"כ צריכה בקוט"ש	מחיר לקוט"ש בא"ג	סה"כ לתשלום
פרטי חשבון עבור תאריכים:						
777	פסגה	01/01/20	31/01/20	-1,138.60	93.10	1,060.04 ₪
778	גבע	16,217.00	17,068.00	-851.00	56.22	478.43 ₪
779	שפל	48,781.40	54,438.40	-5,657.00	34.70	1,962.98 ₪

**בנק לאומי קומה 1 מזרח - 4 - 15114142**

סוג תעריף	סוג צריכה	קריאה קודמת	קריאה נוכחית	סה"כ צריכה בקוט"ש	מחיר לקוט"ש בא"ג	סה"כ לתשלום
פרטי חשבון עבור תאריכים:						
777	פסגה	01/01/20	31/01/20	-1,325.20	93.10	1,233.76 ₪
778	גבע	35,848.80	36,492.40	-643.60	56.22	361.83 ₪
779	שפל	97,414.60	103,361.40	-5,946.80	34.70	2,063.54 ₪



**משרד הבריאות - 5 - 15114142**

סוג תעריף	סוג צריכה	קריאה קודמת	קריאה נוכחית	סה"כ צריכה בקוט"ש	מחיר לקוט"ש בא"ג	סה"כ לתשלום
פרטי חשבון עבור תאריכים:						
777	פסגה	01/01/20	31/01/20	-370.00	93.10	₪ -344.47
778	גבע	12,079.40	12,315.20	-235.80	56.22	₪ -132.57
779	שפל	46,861.00	48,882.00	-2,021.00	34.70	₪ -701.29

**משרד הבריאות - 8 - 15114142**

סוג תעריף	סוג צריכה	קריאה קודמת	קריאה נוכחית	סה"כ צריכה בקוט"ש	מחיר לקוט"ש בא"ג	סה"כ לתשלום
פרטי חשבון עבור תאריכים:						
777	פסגה	01/01/20	31/01/20	-859.00	93.10	₪ -799.73
778	גבע	9,991.20	10,431.20	-440.00	56.22	₪ -247.37
779	שפל	43,387.60	46,725.60	-3,338.00	34.70	₪ -1,158.29

**ראשי שנאי 2 ב.חיוני - 15 - 15114142**

סוג תעריף	סוג צריכה	קריאה קודמת	קריאה נוכחית	סה"כ צריכה בקוט"ש	מחיר לקוט"ש בא"ג	סה"כ לתשלום
פרטי חשבון עבור תאריכים:						
777	פסגה	01/01/20	31/01/20	11,450.90	93.10	₪ 10,660.79
778	גבע	347,115.60	352,734.10	5,618.50	56.22	₪ 3,158.72
779	שפל	922,209.60	965,644.00	43,434.40	34.70	₪ 15,071.74

**מטבח חדר אוכל ב.חיוני - 2 - 15114144**

סוג תעריף	סוג צריכה	קריאה קודמת	קריאה נוכחית	סה"כ צריכה בקוט"ש	מחיר לקוט"ש בא"ג	סה"כ לתשלום
פרטי חשבון עבור תאריכים:						
777	פסגה	01/01/20	31/01/20	-2,169.60	93.10	₪ -2,019.90
778	גבע	7,320.80	8,030.40	-709.60	56.22	₪ -398.94
779	שפל	16,547.20	22,575.60	-6,028.40	34.70	₪ -2,091.85

**בנק לאומי קומה 1 מערב - 3 - 15114144**

סוג תעריף	סוג צריכה	קריאה קודמת	קריאה נוכחית	סה"כ צריכה בקוט"ש	מחיר לקוט"ש בא"ג	סה"כ לתשלום
פרטי חשבון עבור תאריכים:						
777	פסגה	01/01/20	31/01/20	-3.20	93.10	₪ -2.98
778	גבע	21,978.60	21,980.20	-1.60	56.22	₪ -0.90
779	שפל	55,655.60	55,674.40	-18.80	34.70	₪ -6.52



**PTC קומה 2 - 4 - 15114144**

סוג תעריף	סוג צריכה	קריאה קודמת	קריאה נוכחית	סה"כ צריכה בקוט"ש	מחיר לקוט"ש בא"ג	סה"כ לתשלום
פרטי חשבון עבור תאריכים:						
777	פסגה	01/01/20	31/01/20	-885.00	93.10	₪ -823.94
778	גבע	19,006.40	19,380.20	-373.80	56.22	₪ -210.15
779	שפל	52,794.60	57,715.40	-4,920.80	34.70	₪ -1,707.52

**משרד הבריאות - 5 - 15114144**

סוג תעריף	סוג צריכה	קריאה קודמת	קריאה נוכחית	סה"כ צריכה בקוט"ש	מחיר לקוט"ש בא"ג	סה"כ לתשלום
פרטי חשבון עבור תאריכים:						
777	פסגה	40,067.40	40,656.00	-588.60	93.10	₪ -547.99
778	גבע	7,244.60	7,658.40	-413.80	56.22	₪ -232.64
779	שפל	34,508.80	38,232.60	-3,723.80	34.70	₪ -1,292.16

**משרד הבריאות - 6 - 15114144**

סוג תעריף	סוג צריכה	קריאה קודמת	קריאה נוכחית	סה"כ צריכה בקוט"ש	מחיר לקוט"ש בא"ג	סה"כ לתשלום
פרטי חשבון עבור תאריכים:						
777	פסגה	50,652.60	50,893.40	-240.80	93.10	₪ -224.18
778	גבע	8,112.20	8,240.40	-128.20	56.22	₪ -72.07
779	שפל	35,967.00	37,422.80	-1,455.80	34.70	₪ -505.16

**ראשי שני 1 ב.חינוי - 15 - 15114144**

סוג תעריף	סוג צריכה	קריאה קודמת	קריאה נוכחית	סה"כ צריכה בקוט"ש	מחיר לקוט"ש בא"ג	סה"כ לתשלום
פרטי חשבון עבור תאריכים:						
777	פסגה	1,071,445.40	1,087,810.20	16,364.80	93.10	₪ 15,235.63
778	גבע	390,477.80	397,873.70	7,395.90	56.22	₪ 4,157.97
779	שפל	1,178,641.00	1,238,013.30	59,372.30	34.70	₪ 20,602.19

**בנק לאומי קומה 1 מזרח - 4 - 15114178**

סוג תעריף	סוג צריכה	קריאה קודמת	קריאה נוכחית	סה"כ צריכה בקוט"ש	מחיר לקוט"ש בא"ג	סה"כ לתשלום
פרטי חשבון עבור תאריכים:						
777	פסגה	0.00	190.30	-190.30	93.10	₪ -177.17
778	גבע	0.00	117.80	-117.80	56.22	₪ -66.23
779	שפל	1.20	805.40	-804.20	34.70	₪ -279.06



**משטרה קומה 2 - 5 - 15114178**

סה"כ לתשלום	מחיר לקוט"ש בא"ג	סה"כ צריכה בקוט"ש	קריאה נוכחית	קריאה קודמת	סוג צריכה	סוג תעריף
			31/01/20	01/01/20	פרטי חשבון עבור תאריכים:	
₪ -562.42	93.10	-604.10	35,111.50	34,507.40	פסגה	777
₪ -146.45	56.22	-260.50	14,656.50	14,396.00	גבע	778
₪ -757.54	34.70	-2,183.10	45,445.60	43,262.50	שפל	779

**משרד הבריאות - 6 - 15114178**

סה"כ לתשלום	מחיר לקוט"ש בא"ג	סה"כ צריכה בקוט"ש	קריאה נוכחית	קריאה קודמת	סוג צריכה	סוג תעריף
			31/01/20	01/01/20	פרטי חשבון עבור תאריכים:	
₪ -591.65	93.10	-635.50	44,994.60	44,359.10	פסגה	777
₪ -171.08	56.22	-304.30	13,728.20	13,423.90	גבע	778
₪ -868.02	34.70	-2,501.50	47,101.70	44,600.20	שפל	779

**משרד הבריאות - 7 - 15114178**

סה"כ לתשלום	מחיר לקוט"ש בא"ג	סה"כ צריכה בקוט"ש	קריאה נוכחית	קריאה קודמת	סוג צריכה	סוג תעריף
			31/01/20	01/01/20	פרטי חשבון עבור תאריכים:	
₪ -624.70	93.10	-671.00	44,886.60	44,215.60	פסגה	777
₪ -169.56	56.22	-301.60	12,110.00	11,808.40	גבע	778
₪ -847.58	34.70	-2,442.60	42,517.90	40,075.30	שפל	779

**סה"כ לדייר:**

שיא ביקוש	סה"כ	שפל	גבע	פסגה
65.70	60,115.00	42,379.80	5,864.70	11,870.50
	₪ 29,054.36	₪ 14,705.79	₪ 3,297.13	₪ 11,051.44

**סה"כ צריכה**  
**סה"כ לתשלום**

₪ 0.00	<b>תשלום קבוע</b>	
₪ 29,054.36	<b>סה"כ לתשלום</b>	<b>לא כולל מע"מ</b>





24/02/20

תאריך הפקה:

שם דייר: ראשי שנאי 1 ב.חיוני

31/01/20

תאריך קריאה נוכחית:

שם אתר: קשת בית הירדן

01/01/20

תאריך קריאה קודמת:

לקוח/ה נכבד/ה, אנו מתכבדים להגיש את חישוב צריכת החשמל לתקופה 01/01/20 - 31/01/20:

ראשי שנאי 1 ב.חיוני - 15 - 15114144

סוג תעריף	סוג צריכה	קריאה קודמת	קריאה נוכחית	סה"כ צריכה בקוט"ש	מחיר לקוט"ש בא"ג	סה"כ לתשלום
		01/01/20	31/01/20			
777	פסגה	1,071,445.40	1,087,810.20	16,364.80	93.10	15,235.63 ₪
778	גבע	390,477.80	397,873.70	7,395.90	56.22	4,157.97 ₪
779	שפל	1,178,641.00	1,238,013.30	59,372.30	34.70	20,602.19 ₪

סה"כ לדייר:

פסגה	גבע	שפל	סה"כ	שיא ביקוש
16,364.80	7,395.90	59,372.30	83,133.00	3.97
15,235.63 ₪	4,157.97 ₪	20,602.19 ₪	39,995.79 ₪	

סה"כ צריכה

סה"כ לתשלום

200.95 ₪	תשלום קבוע	
40,196.74 ₪	סה"כ לתשלום	לא כולל מע"מ

התפלגות חיוב בש"ח לפי תעו"ז

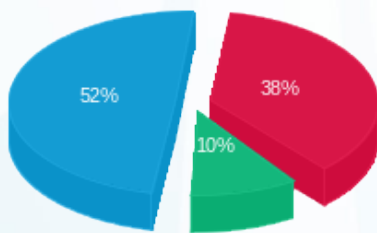

פסגה (15,235.63 ₪) 52%  
 גבע (4,157.97 ₪) 10%  
 שפל (20,602.19 ₪) 38%

הסטוריית צריכה בקוט"ש

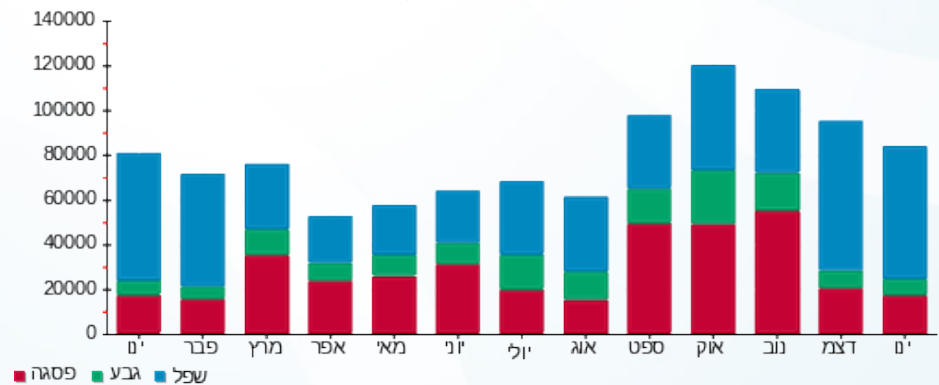



24/02/20 תאריך הפקה:  
 31/01/20 תאריך קריאה נוכחית:  
 01/01/20 תאריך קריאה קודמת:

שם דייר: ראשי שנאי 1 חינ  
 שם אתר: קשת בית הירדן

לקוח/ה נכבד/ה, אנו מתכבדים להגיש את חישוב צריכת החשמל לתקופה 01/01/20 - 31/01/20:

ראשי שנאי 1 חינ - 15 - (0x0)15114140

סוג תעריף	סוג צריכה	קריאה קודמת	קריאה נוכחית	סה"כ צריכה בקוט"ש	מחיר לקוט"ש בא"ג	סה"כ לתשלום
פרטי חשבון עבור תאריכים:						
777	פסגה	01/01/20	31/01/20	7,833.70	93.10	7,293.17 ₪
778	גבע	158,159.90	161,259.00	3,099.10	56.22	1,742.31 ₪
779	שפל	573,867.20	598,562.00	24,694.80	34.70	8,569.10 ₪

סה"כ לדייר:

פסגה	גבע	שפל	סה"כ	שיא ביקוש
7,833.70	3,099.10	24,694.80	35,627.60	4.17
7,293.17 ₪	1,742.31 ₪	8,569.10 ₪	17,604.58 ₪	

סה"כ צריכה

סה"כ לתשלום

200.95 ₪	תשלום קבוע	
0.00 ₪	תשלום עבור גודל חיבור בKVA (0x0)	
17,805.53 ₪	סה"כ לתשלום	לא כולל מע"מ

התפלגות חיוב בש"ח לפי תעו"ז

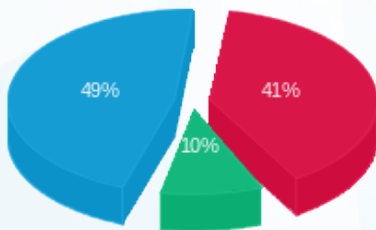

■ פסגה (7,293.17 ₪)  
 ■ גבע (1,742.31 ₪)  
 ■ שפל (8,569.10 ₪)

הסטוריית צריכה בקוט"ש

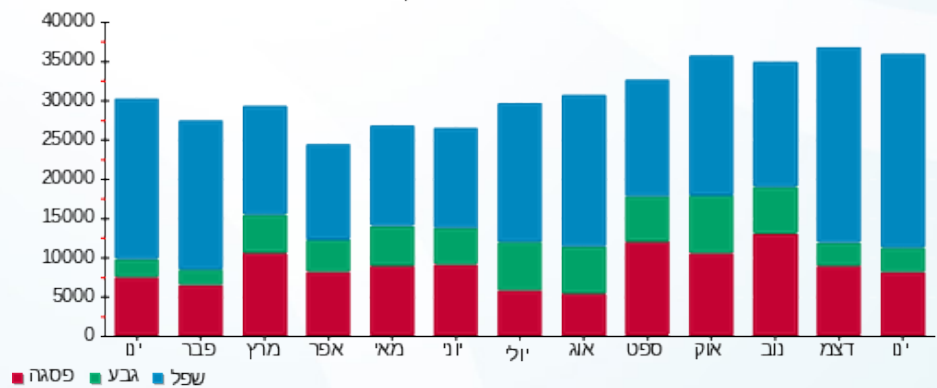

■ פסגה ■ גבע ■ שפל





24/02/20 תאריך הפקה:  
 31/01/20 תאריך קריאה נוכחית:  
 01/01/20 תאריך קריאה קודמת:

שם דייר: ראשי שנאי 2 ב.חיוני  
 שם אתר: קשת בית הירדן

לקוח/ה נכבד/ה, אנו מתכבדים להגיש את חישוב צריכת החשמל לתקופה 01/01/20 - 31/01/20:

ראשי שנאי 2 ב.חיוני - 15 - 15114142

סה"כ לתשלום	מחיר לקוט"ש בא"ג	סה"כ צריכה בקוט"ש	קריאה נוכחית	קריאה קודמת	סוג צריכה	סוג תעריף
			31/01/20	01/01/20		פרטי חשבון עבור תאריכים:
10,660.79 ₪	93.10	11,450.90	1,080,790.80	1,069,339.90	פסגה	777
3,158.72 ₪	56.22	5,618.50	352,734.10	347,115.60	גבע	778
15,071.74 ₪	34.70	43,434.40	965,644.00	922,209.60	שפל	779

סה"כ לדייר:

שיא ביקוש	סה"כ	שפל	גבע	פסגה
4.06	60,503.80	43,434.40	5,618.50	11,450.90
	28,891.25 ₪	15,071.74 ₪	3,158.72 ₪	10,660.79 ₪

סה"כ צריכה  
 סה"כ לתשלום

200.95 ₪	<b>תשלום קבוע</b>	
29,092.20 ₪	<b>סה"כ לתשלום</b>	<b>לא כולל מע"מ</b>

התפלגות חיוב בש"ח לפי תעו"ז

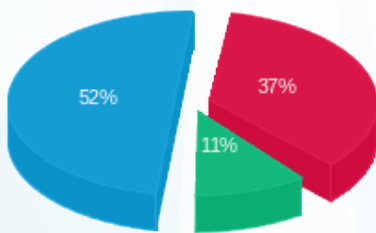

■ פסגה (10,660.79 ₪)  
 ■ גבע (3,158.72 ₪)  
 ■ שפל (15,071.74 ₪)

הסטוריית צריכה בקוט"ש

