

26/02/20 תאריך הפקה:  
 24/02/20 תאריך קריאה נוכחית:  
 20/01/20 תאריך קריאה קודמת:

שם דייר: אורטל דזנשוילי יח 105-106  
 שם אתר: אגמים נתניה

**לקוח/ה נכבד/ה, אנו מתכבדים להגיש את חישוב צריכת החשמל לתקופה 20/01/20 - 24/02/20:**

**חנות צעצועים-אורטל דזנשוילי יח 105 - 5 - 14154699(0x0)**

| סוג תעריף | סוג צריכה | קריאה קודמת | קריאה נוכחית | סה"כ צריכה בקוט"ש | מחיר לקוט"ש בא"ג         | סה"כ לתשלום |
|-----------|-----------|-------------|--------------|-------------------|--------------------------|-------------|
|           |           |             | 24/02/20     | 20/01/20          | פרטי חשבון עבור תאריכים: |             |
| 777       | פסגה      | 3,546.80    | 3,546.80     | 0.00              | 93.10                    | 0.00 ₪      |
| 778       | גבע       | 1,050.80    | 1,050.80     | 0.00              | 56.22                    | 0.00 ₪      |
| 779       | שפל       | 485.00      | 485.00       | 0.00              | 34.70                    | 0.00 ₪      |

**חנות צעצועים-אורטל דזנשוילי יח 106 - 6 - 14154699(3x25)**

| סוג תעריף | סוג צריכה | קריאה קודמת | קריאה נוכחית | סה"כ צריכה בקוט"ש | מחיר לקוט"ש בא"ג         | סה"כ לתשלום |
|-----------|-----------|-------------|--------------|-------------------|--------------------------|-------------|
|           |           |             | 24/02/20     | 20/01/20          | פרטי חשבון עבור תאריכים: |             |
| 777       | פסגה      | 45,495.80   | 46,067.90    | 572.10            | 93.10                    | 532.63 ₪    |
| 778       | גבע       | 16,683.00   | 16,714.10    | 31.10             | 56.22                    | 17.48 ₪     |
| 779       | שפל       | 14,580.20   | 15,362.60    | 782.40            | 34.70                    | 271.49 ₪    |

**סה"כ לדירה:**

| פסגה     | גבע     | שפל      | סה"כ     | שיא ביקוש |
|----------|---------|----------|----------|-----------|
| 572.10   | 31.10   | 782.40   | 1,385.60 | 10.77     |
| ₪ 532.63 | ₪ 17.48 | ₪ 271.49 | ₪ 821.60 |           |

סה"כ צריכה  
 סה"כ לתשלום

|            |  |                     |
|------------|--|---------------------|
| 200.95 ₪   | <b>תשלום קבוע</b>                        |                     |
| 3.22 ₪     | <b>תשלום עבור גודל חיבור בKVA (3x25)</b> |                     |
| 1,025.77 ₪ | <b>סה"כ לתשלום</b>                       | <b>לא כולל מע"מ</b> |

התפלגות חיוב בש"ח לפי תע"ז

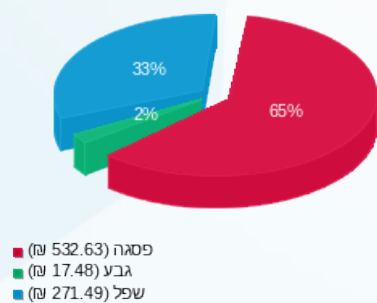

הסטוריית צריכה בקוט"ש

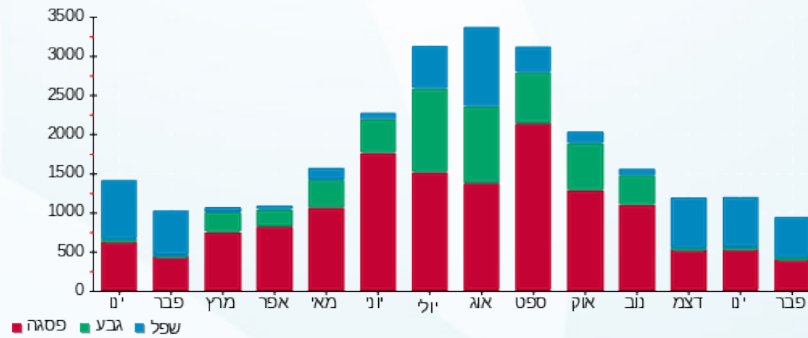

26/02/20 תאריך הפקה:  
 24/02/20 תאריך קריאה נוכחית:  
 20/01/20 תאריך קריאה קודמת:

שם דייר: איקספר 26 מיאל אגמים  
 שם אתר: אגמים נתניה

לקוח/ה נכבד/ה, אנו מתכבדים להגיש את חישוב צריכת החשמל לתקופה 20/01/20 - 24/02/20:

איקספר 26 מיאל אגמים - 1 - 15129216(3x40)

| סוג תעריף                | סוג צריכה | קריאה קודמת | קריאה נוכחית | סה"כ צריכה בקוט"ש | מחיר לקוט"ש בא"ג | סה"כ לתשלום |
|--------------------------|-----------|-------------|--------------|-------------------|------------------|-------------|
| פרטי חשבון עבור תאריכים: |           |             |              |                   |                  |             |
| 777                      | פסגה      | 20/01/20    | 24/02/20     | 239.50            | 93.10            | 222.97 ₪    |
| 778                      | גבע       | 4,469.50    | 4,529.70     | 60.20             | 56.22            | 33.84 ₪     |
| 779                      | שפל       | 11,080.60   | 11,780.10    | 699.50            | 34.70            | 242.73 ₪    |

סה"כ לדיר:

| פסגה     | גבע     | שפל      | סה"כ     | שיא ביקוש |
|----------|---------|----------|----------|-----------|
| 239.50   | 60.20   | 699.50   | 999.20   | 6.64      |
| 222.97 ₪ | 33.84 ₪ | 242.73 ₪ | 499.55 ₪ |           |

סה"כ צריכה  
 סה"כ לתשלום

|          |                                   |              |
|----------|-----------------------------------|--------------|
| 200.95 ₪ | תשלום קבוע                        |              |
| 5.14 ₪   | תשלום עבור גודל חיבור בKVA (3x40) |              |
| 705.64 ₪ | סה"כ לתשלום                       | לא כולל מע"מ |

התפלגות חיוב בש"ח לפי תעו"ז

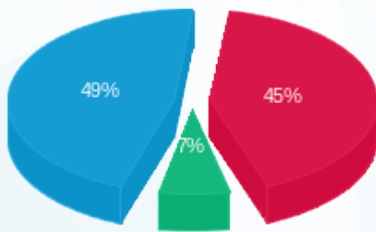

פסגה (222.97 ₪) 49%  
 גבע (33.84 ₪) 7%  
 שפל (242.73 ₪) 45%

הסטוריית צריכה בקוט"ש





26/02/20 תאריך הפקדה:  
 24/02/20 תאריך קריאה נוכחית:  
 20/01/20 תאריך קריאה קודמת:

שם דייר: בורגרים פרפקטו  
 שם אתר: אגמים נתניה

לקוח/ה נכבד/ה, אנו מתכבדים להגיש את חישוב צריכת החשמל לתקופה 24/02/20 - 20/01/20:

בורגרים פרפקטו - 7 - 14154698(3x80)

| סוג תעריף                | סוג צריכה | קריאה קודמת | קריאה נוכחית | סה"כ צריכה בקוט"ש | מחיר לקוט"ש בא"ג | סה"כ לתשלום |
|--------------------------|-----------|-------------|--------------|-------------------|------------------|-------------|
| פרטי חשבון עבור תאריכים: |           |             |              |                   |                  |             |
|                          |           | 20/01/20    | 24/02/20     |                   |                  |             |
| 777                      | פסגה      | 63,537.70   | 65,996.30    | 2,458.60          | 93.10            | 2,288.96 ₪  |
| 778                      | גבע       | 23,665.80   | 23,821.40    | 155.60            | 56.22            | 87.48 ₪     |
| 779                      | שפל       | 47,629.50   | 51,808.30    | 4,178.80          | 34.70            | 1,450.04 ₪  |

סה"כ לדיר:

| פסגה       | גבע     | שפל        | סה"כ       | שיא ביקוש |
|------------|---------|------------|------------|-----------|
| 2,458.60   | 155.60  | 4,178.80   | 6,793.00   | 22.15     |
| 2,288.96 ₪ | 87.48 ₪ | 1,450.04 ₪ | 3,826.48 ₪ |           |

סה"כ צריכה

סה"כ לתשלום

|            |                                   |              |
|------------|-----------------------------------|--------------|
| 200.95 ₪   | תשלום קבוע                        |              |
| 10.29 ₪    | תשלום עבור גודל חיבור בKVA (3x80) |              |
| 4,037.72 ₪ | סה"כ לתשלום                       | לא כולל מע"מ |

התפלגות חיוב בש"ח לפי תע"ז

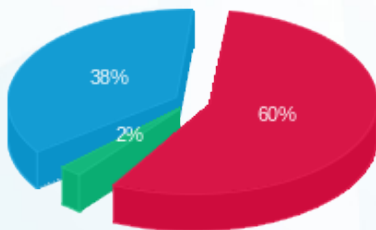

■ פסגה (2,288.96 ₪)  
 ■ גבע (87.48 ₪)  
 ■ שפל (1,450.04 ₪)

הסטוריית צריכה בקוט"ש

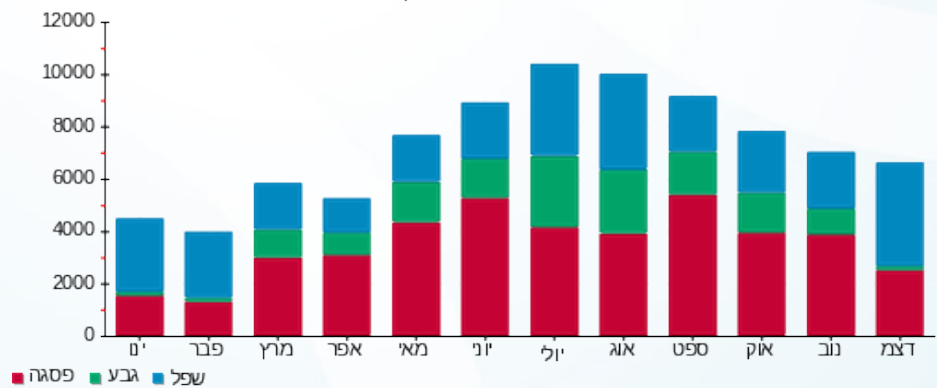

■ פסגה ■ גבע ■ שפל





26/02/20

תאריך הפקדה:

שם דייר: גלידה אלדו  
שם אתר: אגמים נתניה

24/02/20

תאריך קריאה נוכחית:

20/01/20

תאריך קריאה קודמת:

לקוח/ה נכבד/ה, אנו מתכבדים להגיש את חישוב צריכת החשמל לתקופה 24/02/20 - 20/01/20:

גלידה אלדו - 1 - 14154699(3x40)

| סוג תעריף                | סוג צריכה | קריאה קודמת | קריאה נוכחית | סה"כ צריכה בקוט"ש | מחיר לקוט"ש בא"ג | סה"כ לתשלום |
|--------------------------|-----------|-------------|--------------|-------------------|------------------|-------------|
| פרטי חשבון עבור תאריכים: |           |             |              |                   |                  |             |
| 777                      | פסגה      | 20/01/20    | 24/02/20     | 1,180.20          | 93.10            | 1,098.77 ₪  |
| 778                      | גבע       | 33,166.00   | 33,446.80    | 280.80            | 56.22            | 157.87 ₪    |
| 779                      | שפל       | 81,451.10   | 84,714.10    | 3,263.00          | 34.70            | 1,132.26 ₪  |

סה"כ לדייר:

| פסגה       | גבע      | שפל        | סה"כ       | שיא ביקוש |
|------------|----------|------------|------------|-----------|
| 1,180.20   | 280.80   | 3,263.00   | 4,724.00   | 14.75     |
| 1,098.77 ₪ | 157.87 ₪ | 1,132.26 ₪ | 2,388.89 ₪ |           |

סה"כ צריכה

סה"כ לתשלום

|            |                                   |              |
|------------|-----------------------------------|--------------|
| 200.95 ₪   | תשלום קבוע                        |              |
| 5.14 ₪     | תשלום עבור גודל חיבור בKVA (3x40) |              |
| 2,594.99 ₪ | סה"כ לתשלום                       | לא כולל מע"מ |

התפלגות חיוב בש"ח לפי תע"ז

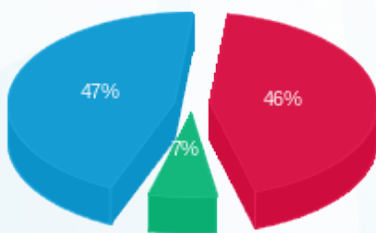

- פסגה (1,098.77 ₪) 47%
- גבע (157.87 ₪) 7%
- שפל (1,132.26 ₪) 46%

הסטוריית צריכה בקוט"ש

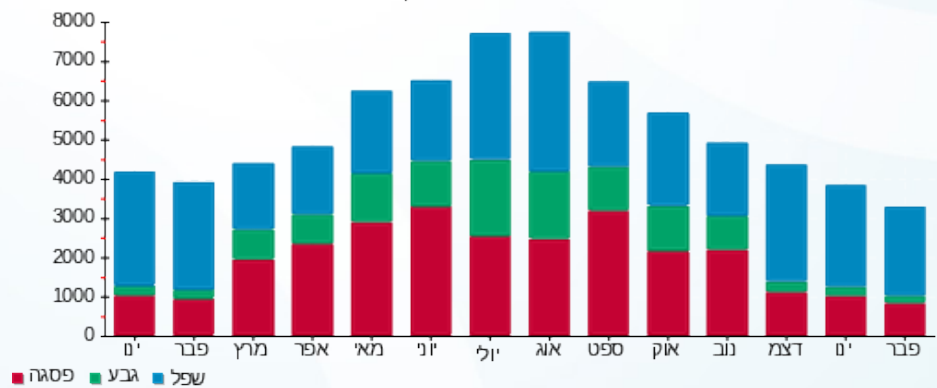



26/02/20 תאריך הפקדה:  
 24/02/20 תאריך קריאה נוכחית:  
 20/01/20 תאריך קריאה קודמת:

שם דייר: ד"ר גורן אבנר  
 שם אתר: אגמים נתניה

לקוח/ה נכבד/ה, אנו מתכבדים להגיש את חישוב צריכת החשמל לתקופה 24/02/20 - 20/01/20:

גורן אבנר - 6 - 15129216(3x40)

| סוג תעריף                | סוג צריכה | קריאה קודמת | קריאה נוכחית | סה"כ צריכה בקוט"ש | מחיר לקוט"ש בא"ג | סה"כ לתשלום |
|--------------------------|-----------|-------------|--------------|-------------------|------------------|-------------|
| פרטי חשבון עבור תאריכים: |           |             |              |                   |                  |             |
| 777                      | פסגה      | 20/01/20    | 24/02/20     | 102.80            | 93.10            | 95.71 ₪     |
| 778                      | גבע       | 7,018.10    | 7,025.90     | 7.80              | 56.22            | 4.39 ₪      |
| 779                      | שפל       | 7,378.80    | 7,587.20     | 208.40            | 34.70            | 72.31 ₪     |

סה"כ לדייר:

| פסגה    | גבע    | שפל     | סה"כ     | שיא ביקוש |
|---------|--------|---------|----------|-----------|
| 102.80  | 7.80   | 208.40  | 319.00   | 6.46      |
| 95.71 ₪ | 4.39 ₪ | 72.31 ₪ | 172.41 ₪ |           |

סה"כ צריכה  
 סה"כ לתשלום

|          |  |                     |
|----------|--|---------------------|
| 200.95 ₪ | <b>תשלום קבוע</b>                        |                     |
| 5.14 ₪   | <b>תשלום עבור גודל חיבור בKVA (3x40)</b> |                     |
| 378.50 ₪ | <b>סה"כ לתשלום</b>                       | <b>לא כולל מע"מ</b> |

התפלגות חיוב בש"ח לפי תע"ז

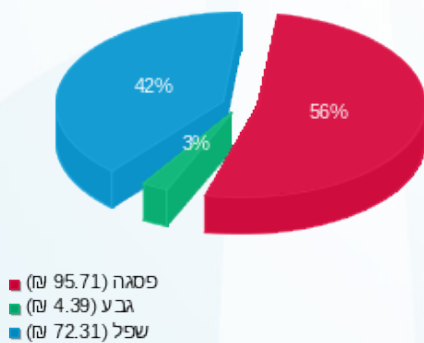

הסטוריית צריכה בקוט"ש

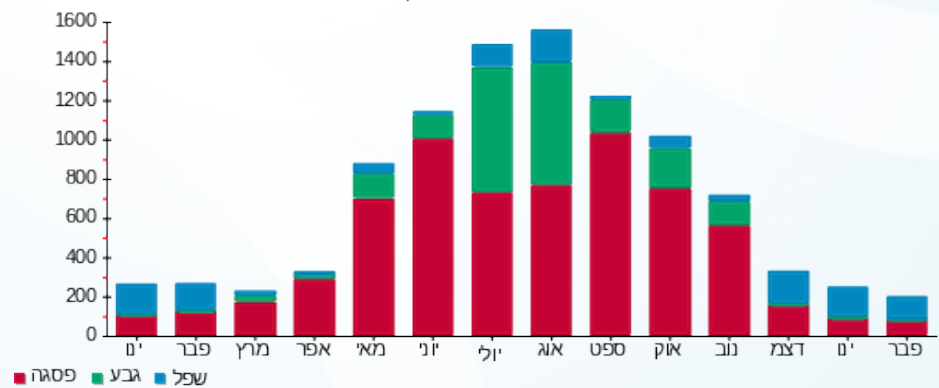



26/02/20 תאריך הפקה:  
 24/02/20 תאריך קריאה נוכחית:  
 20/01/20 תאריך קריאה קודמת:

שם דייר: ד"ר עלי ותד  
 שם אתר: אגמים נתניה

לקוח/ה נכבד/ה, אנו מתכבדים להגיש את חישוב צריכת החשמל לתקופה 24/02/20 - 20/01/20:

ד"ר עלי ותד - 3 - 15129210 (3x40)

| סוג תעריף                | סוג צריכה | קריאה קודמת | קריאה נוכחית | סה"כ צריכה בקוט"ש | מחיר לקוט"ש בא"ג | סה"כ לתשלום |
|--------------------------|-----------|-------------|--------------|-------------------|------------------|-------------|
| פרטי חשבון עבור תאריכים: |           |             |              |                   |                  |             |
| 777                      | פסגה      | 20/01/20    | 24/02/20     | 139.90            | 93.10            | 130.25 ₪    |
| 778                      | גבע       | 2,278.00    | 2,281.40     | 3.40              | 56.22            | 1.91 ₪      |
| 779                      | שפל       | 1,635.90    | 1,833.60     | 197.70            | 34.70            | 68.60 ₪     |

סה"כ לדייר:

| פסגה     | גבע    | שפל     | סה"כ     | שיא ביקוש |
|----------|--------|---------|----------|-----------|
| 139.90   | 3.40   | 197.70  | 341.00   | 3.30      |
| 130.25 ₪ | 1.91 ₪ | 68.60 ₪ | 200.76 ₪ |           |

סה"כ צריכה  
 סה"כ לתשלום

|          |  |                     |
|----------|--|---------------------|
| 200.95 ₪ | <b>תשלום קבוע</b>                        |                     |
| 5.14 ₪   | <b>תשלום עבור גודל חיבור בKVA (3x40)</b> |                     |
| 406.86 ₪ | <b>סה"כ לתשלום</b>                       | <b>לא כולל מע"מ</b> |

התפלגות חיוב בש"ח לפי תע"ז

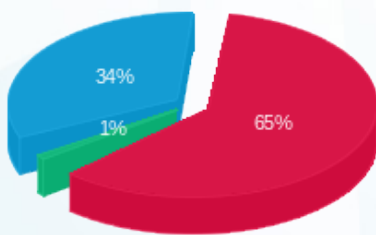

■ פסגה (130.25 ₪)  
 ■ גבע (1.91 ₪)  
 ■ שפל (68.60 ₪)

הסטוריית צריכה בקוט"ש

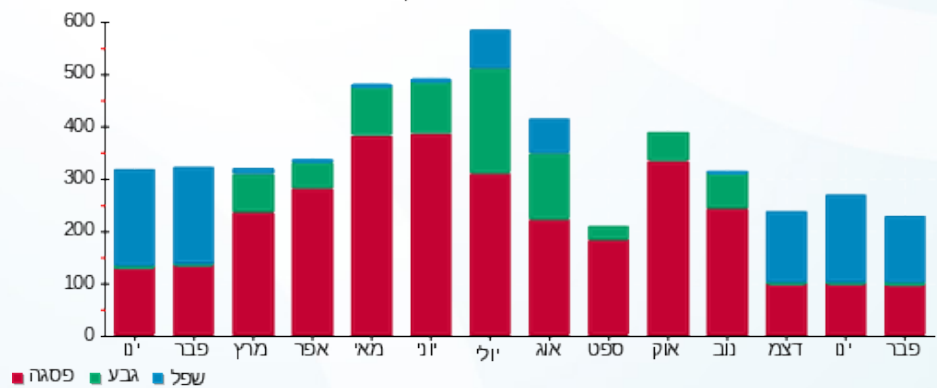



26/02/20 תאריך הפקה:  
 24/02/20 תאריך קריאה נוכחית:  
 20/01/20 תאריך קריאה קודמת:

שם דייר: דואר ישראל  
 שם אתר: אגמים נתניה

לקוח/ה נכבד/ה, אנו מתכבדים להגיש את חישוב צריכת החשמל לתקופה 20/01/20 - 24/02/20:

דואר - 10 - 14154698(3x63)

| סוג תעריף                | סוג צריכה | קריאה קודמת | קריאה נוכחית | סה"כ צריכה בקוט"ש | מחיר לקוט"ש בא"ג | סה"כ לתשלום |
|--------------------------|-----------|-------------|--------------|-------------------|------------------|-------------|
| פרטי חשבון עבור תאריכים: |           |             |              |                   |                  |             |
| 777                      | פסגה      | 20/01/20    | 24/02/20     | 257.80            | 93.10            | 240.01 ₪    |
| 778                      | גבע       | 4,702.80    | 4,733.60     | 30.80             | 56.22            | 17.32 ₪     |
| 779                      | שפל       | 8,486.20    | 9,259.20     | 773.00            | 34.70            | 268.23 ₪    |

סה"כ לדייר:

| פסגה     | גבע     | שפל      | סה"כ     | שיא ביקוש |
|----------|---------|----------|----------|-----------|
| 257.80   | 30.80   | 773.00   | 1,061.60 | 11.45     |
| 240.01 ₪ | 17.32 ₪ | 268.23 ₪ | 525.56 ₪ |           |

סה"כ צריכה  
 סה"כ לתשלום

|          |  |                     |
|----------|--|---------------------|
| 200.95 ₪ | <b>תשלום קבוע</b>                        |                     |
| 8.10 ₪   | <b>תשלום עבור גודל חיבור בKVA (3x63)</b> |                     |
| 734.61 ₪ | <b>סה"כ לתשלום</b>                       | <b>לא כולל מע"מ</b> |

התפלגות חיוב בש"ח לפי תע"ז

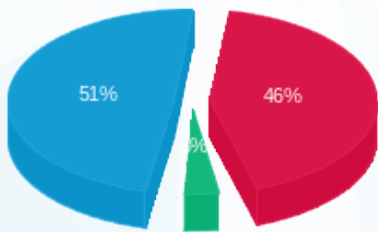

■ פסגה (240.01 ₪)  
 ■ גבע (17.32 ₪)  
 ■ שפל (268.23 ₪)

הסטוריית צריכה בקוט"ש

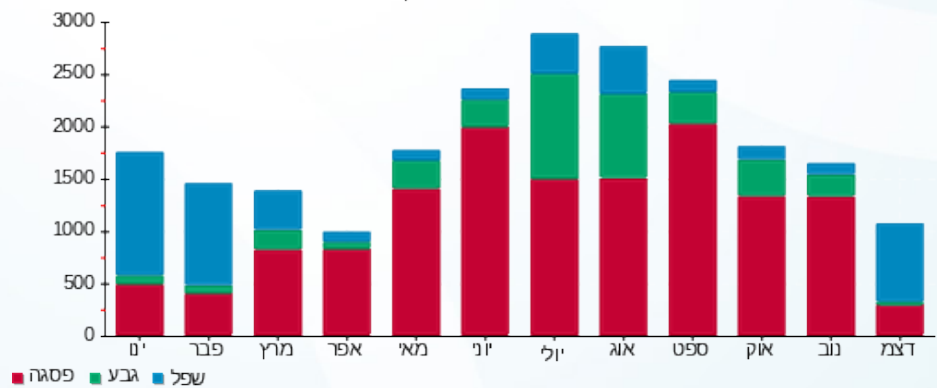

26/02/20 תאריך הפקדה:  
 24/02/20 תאריך קריאה נוכחית:  
 20/01/20 תאריך קריאה קודמת:

שם דייר: דני וולף  
 שם אתר: אגמים נתניה

לקוח/ה נכבד/ה, אנו מתכבדים להגיש את חישוב צריכת החשמל לתקופה 24/02/20 - 20/01/20:

דני וולף - 1 - 15129210 (3x25)

| סוג תעריף                | סוג צריכה | קריאה קודמת | קריאה נוכחית | סה"כ צריכה בקוט"ש | מחיר לקוט"ש בא"ג | סה"כ לתשלום |
|--------------------------|-----------|-------------|--------------|-------------------|------------------|-------------|
| פרטי חשבון עבור תאריכים: |           |             |              |                   |                  |             |
| 777                      | פסגה      | 20/01/20    | 24/02/20     | 98.60             | 93.10            | 91.80 ₪     |
| 778                      | גבע       | 1,989.50    | 1,994.00     | 4.50              | 56.22            | 2.53 ₪      |
| 779                      | שפל       | 890.00      | 1,015.20     | 125.20            | 34.70            | 43.44 ₪     |

סה"כ לדייר:

| פסגה    | גבע    | שפל     | סה"כ     | שיא ביקוש |
|---------|--------|---------|----------|-----------|
| 98.60   | 4.50   | 125.20  | 228.30   | 3.10      |
| 91.80 ₪ | 2.53 ₪ | 43.44 ₪ | 137.77 ₪ |           |

סה"כ צריכה  
 סה"כ לתשלום

|          |  |                     |
|----------|--|---------------------|
| 200.95 ₪ | <b>תשלום קבוע</b>                        |                     |
| 3.22 ₪   | <b>תשלום עבור גודל חיבור בKVA (3x25)</b> |                     |
| 341.94 ₪ | <b>סה"כ לתשלום</b>                       | <b>לא כולל מע"מ</b> |

התפלגות חיוב בש"ח לפי תעו"ז

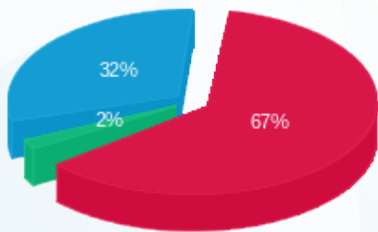

פסגה (91.80 ₪) - 67%  
 גבע (2.53 ₪) - 2%  
 שפל (43.44 ₪) - 32%

הסטוריית צריכה בקוט"ש

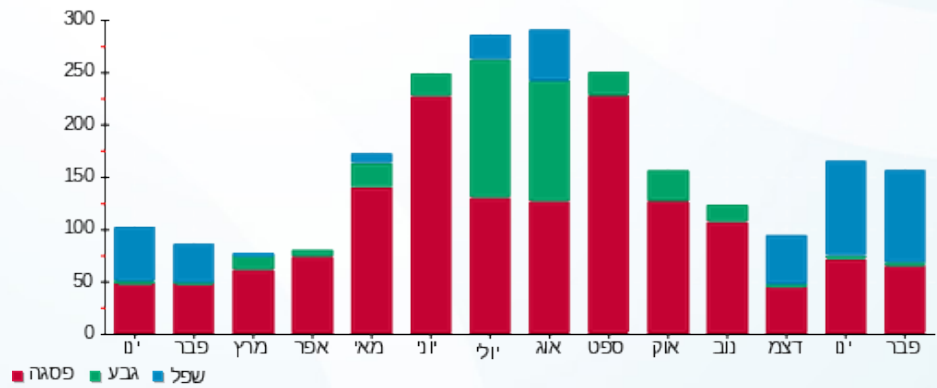



26/02/20 תאריך הפקה:  
 24/02/20 תאריך קריאה נוכחית:  
 20/01/20 תאריך קריאה קודמת:

שם דייר: וטרינרית טלי ברגרין  
 שם אתר: אגמים נתניה

לקוח/ה נכבד/ה, אנו מתכבדים להגיש את חישוב צריכת החשמל לתקופה 20/01/20 - 24/02/20:

וטרינרית טלי ברגרין - 12 - 15129210(3x63)

| סוג תעריף                | סוג צריכה | קריאה קודמת | קריאה נוכחית | סה"כ צריכה בקוט"ש | מחיר לקוט"ש בא"ג | סה"כ לתשלום |
|--------------------------|-----------|-------------|--------------|-------------------|------------------|-------------|
| פרטי חשבון עבור תאריכים: |           |             |              |                   |                  |             |
| 777                      | פסגה      | 20/01/20    | 24/02/20     | 194.20            | 93.10            | 180.80 ₪    |
| 778                      | גבע       | 3,623.30    | 3,638.60     | 15.30             | 56.22            | 8.60 ₪      |
| 779                      | שפל       | 4,615.50    | 4,923.00     | 307.50            | 34.70            | 106.70 ₪    |

סה"כ לדייר:

| פסגה     | גבע    | שפל      | סה"כ     | שיא ביקוש |
|----------|--------|----------|----------|-----------|
| 194.20   | 15.30  | 307.50   | 517.00   | 7.89      |
| 180.80 ₪ | 8.60 ₪ | 106.70 ₪ | 296.10 ₪ |           |

סה"כ צריכה  
 סה"כ לתשלום

|          |  |                     |
|----------|--|---------------------|
| 200.95 ₪ | <b>תשלום קבוע</b>                        |                     |
| 8.10 ₪   | <b>תשלום עבור גודל חיבור בKVA (3x63)</b> |                     |
| 505.16 ₪ | <b>סה"כ לתשלום</b>                       | <b>לא כולל מע"מ</b> |

התפלגות חיוב בש"ח לפי תעו"ז

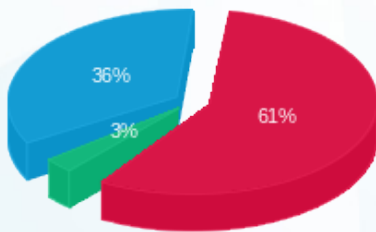

פסגה (180.80 ₪) 61%  
 גבע (8.60 ₪) 3%  
 שפל (106.70 ₪) 36%

הסטוריית צריכה בקוט"ש

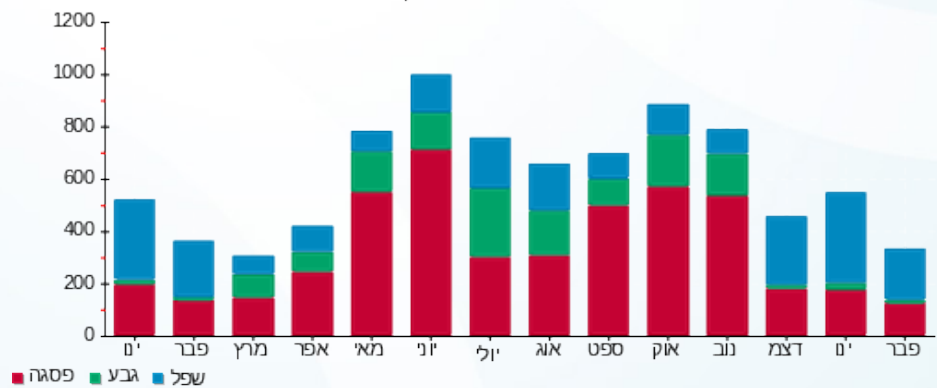

26/02/20 תאריך הפקה:  
 24/02/20 תאריך קריאה נוכחית:  
 20/01/20 תאריך קריאה קודמת:

שם דייר: חב"ד - אגודות מוסדות נתניה  
 שם אתר: אגמים נתניה

לקוח/ה נכבד/ה, אנו מתכבדים להגיש את חישוב צריכת החשמל לתקופה 24/02/20 - 20/01/20:

חב"ד - אגודות מוסדות נתניה - 10 - 15129210(3x25)

| סוג תעריף                | סוג צריכה | קריאה קודמת | קריאה נוכחית | סה"כ צריכה בקוט"ש | מחיר לקוט"ש בא"ג | סה"כ לתשלום |
|--------------------------|-----------|-------------|--------------|-------------------|------------------|-------------|
| פרטי חשבון עבור תאריכים: |           |             |              |                   |                  |             |
| 777                      | פסגה      | 20/01/20    | 24/02/20     | 76.10             | 93.10            | 70.85 ₪     |
| 778                      | גבע       | 1,652.60    | 1,652.80     | 0.20              | 56.22            | 0.11 ₪      |
| 779                      | שפל       | 1,208.30    | 1,320.30     | 112.00            | 34.70            | 38.86 ₪     |

סה"כ לדייר:

| פסגה    | גבע    | שפל     | סה"כ     | שיא ביקוש |
|---------|--------|---------|----------|-----------|
| 76.10   | 0.20   | 112.00  | 188.30   | 3.58      |
| 70.85 ₪ | 0.11 ₪ | 38.86 ₪ | 109.83 ₪ |           |

סה"כ צריכה  
 סה"כ לתשלום

|          |  |                     |
|----------|--|---------------------|
| 200.95 ₪ | <b>תשלום קבוע</b>                        |                     |
| 3.22 ₪   | <b>תשלום עבור גודל חיבור בKVA (3x25)</b> |                     |
| 313.99 ₪ | <b>סה"כ לתשלום</b>                       | <b>לא כולל מע"מ</b> |

התפלגות חיוב בש"ח לפי תע"ז

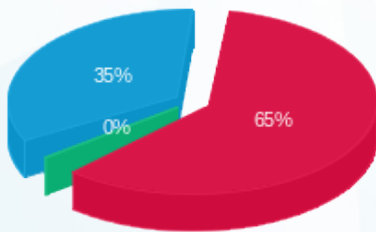

פסגה (70.85 ₪) 65%  
 גבע (0.11 ₪) 0%  
 שפל (38.86 ₪) 35%

הסטוריית צריכה בקוט"ש

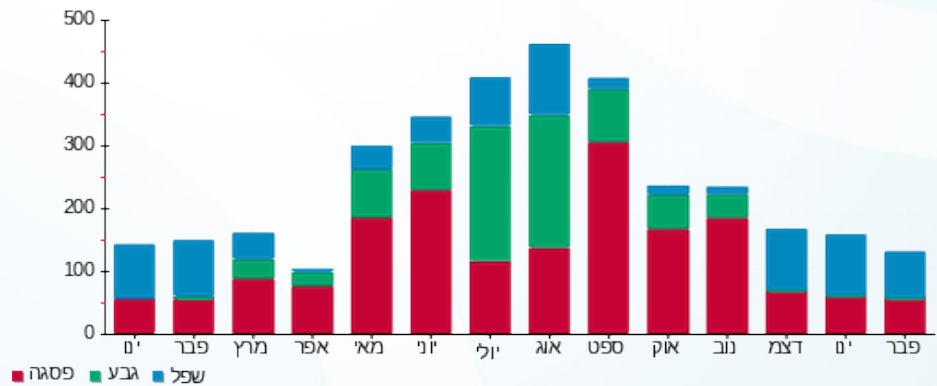



26/02/20 תאריך הפקדה:  
 24/02/20 תאריך קריאה נוכחית:  
 20/01/20 תאריך קריאה קודמת:

שם דייר: חנות חיות  
 שם אתר: אגמים נתניה

לקוח/ה נכבד/ה, אנו מתכבדים להגיש את חישוב צריכת החשמל לתקופה 24/02/20 - 20/01/20:

חנות חיות - 14 - 14154699(3x32)

| סוג תעריף                | סוג צריכה | קריאה קודמת | קריאה נוכחית | סה"כ צריכה בקוט"ש | מחיר לקוט"ש בא"ג | סה"כ לתשלום |
|--------------------------|-----------|-------------|--------------|-------------------|------------------|-------------|
| פרטי חשבון עבור תאריכים: |           |             |              |                   |                  |             |
| 777                      | פסגה      | 20/01/20    | 24/02/20     | 182.40            | 93.10            | 169.81 ₪    |
| 778                      | גבע       | 2,026.70    | 2,040.60     | 13.90             | 56.22            | 7.81 ₪      |
| 779                      | שפל       | 2,599.50    | 2,883.50     | 284.00            | 34.70            | 98.55 ₪     |

סה"כ לדייר:

| פסגה     | גבע    | שפל     | סה"כ     | שיא ביקוש |
|----------|--------|---------|----------|-----------|
| 182.40   | 13.90  | 284.00  | 480.30   | 3.39      |
| 169.81 ₪ | 7.81 ₪ | 98.55 ₪ | 276.18 ₪ |           |

סה"כ צריכה  
 סה"כ לתשלום

|          |                                   |              |
|----------|-----------------------------------|--------------|
| 200.95 ₪ | תשלום קבוע                        |              |
| 4.12 ₪   | תשלום עבור גודל חיבור בKVA (3x32) |              |
| 481.24 ₪ | סה"כ לתשלום                       | לא כולל מע"מ |

התפלגות חיוב בש"ח לפי תעו"ז

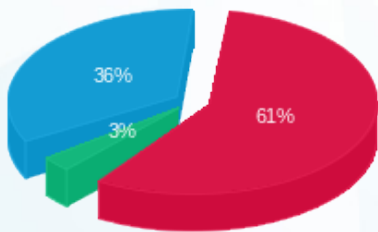

■ פסגה (169.81 ₪)  
 ■ גבע (7.81 ₪)  
 ■ שפל (98.55 ₪)

הסטוריית צריכה בקוט"ש

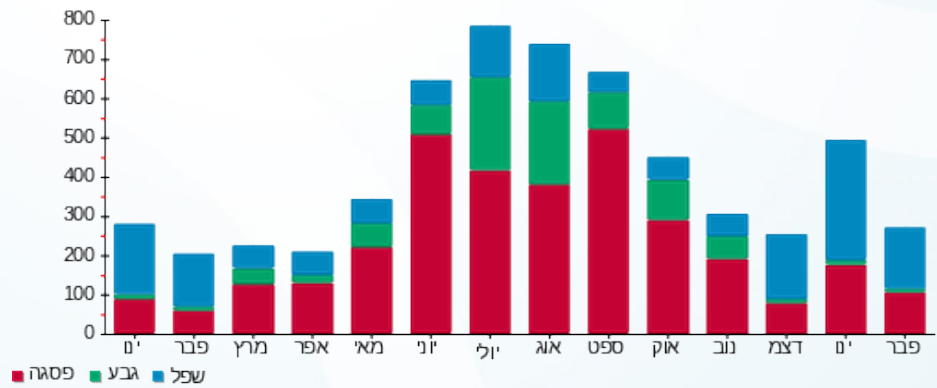



26/02/20 תאריך הפקה:  
 24/02/20 תאריך קריאה נוכחית:  
 20/01/20 תאריך קריאה קודמת:

שם דייר: מאפיית השרון שיבולת  
 שם אתר: אגמים נתניה

לקוח/ה נכבד/ה, אנו מתכבדים להגיש את חישוב צריכת החשמל לתקופה 24/02/20 - 20/01/20:

5 - 14154698 (3x160)

| סוג תעריף | סוג צריכה | קריאה קודמת | קריאה נוכחית | סה"כ צריכה בקוט"ש        | מחיר לקוט"ש בא"ג | סה"כ לתשלום |
|-----------|-----------|-------------|--------------|--------------------------|------------------|-------------|
|           |           | 20/01/20    | 24/02/20     | פרטי חשבון עבור תאריכים: |                  |             |
| 777       | פסגה      | 252,561.00  | 254,481.60   | 1,920.60                 | 93.10            | 1,788.08 ₪  |
| 778       | גבע       | 119,958.70  | 121,682.60   | 1,723.90                 | 56.22            | 969.18 ₪    |
| 779       | שפל       | 299,489.50  | 307,118.20   | 7,628.70                 | 34.70            | 2,647.16 ₪  |

סה"כ לדייר:

| פסגה       | גבע      | שפל        | סה"כ       | שיא ביקוש |
|------------|----------|------------|------------|-----------|
| 1,920.60   | 1,723.90 | 7,628.70   | 11,273.20  | 58.88     |
| 1,788.08 ₪ | 969.18 ₪ | 2,647.16 ₪ | 5,404.41 ₪ |           |

סה"כ צריכה  
 סה"כ לתשלום

|            |                                    |              |
|------------|------------------------------------|--------------|
| 200.95 ₪   | תשלום קבוע                         |              |
| 20.58 ₪    | תשלום עבור גודל חיבור בKVA (3x160) |              |
| 5,625.94 ₪ | סה"כ לתשלום                        | לא כולל מע"מ |

התפלגות חיוב בש"ח לפי תע"ז

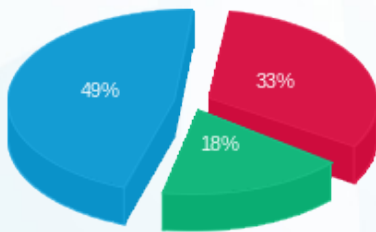

פסגה (1,788.08 ₪) 49%  
 גבע (969.18 ₪) 33%  
 שפל (2,647.16 ₪) 18%

הסטוריית צריכה בקוט"ש

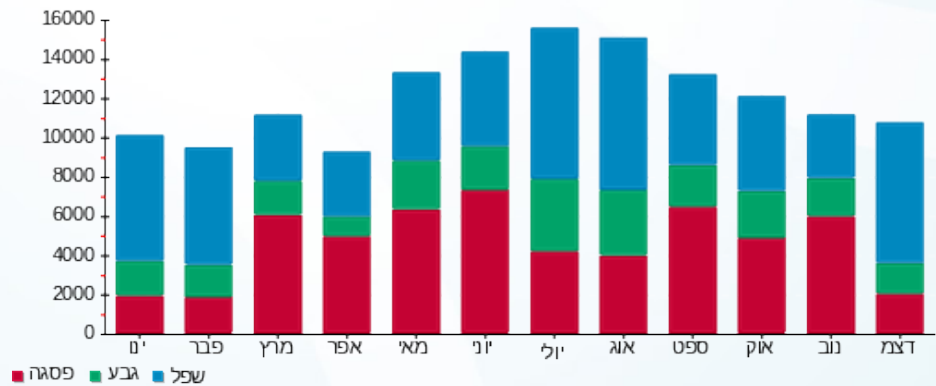



26/02/20 תאריך הפקדה:  
 24/02/20 תאריך קריאה נוכחית:  
 20/01/20 תאריך קריאה קודמת:

שם דייר: מספרה קומה 1  
 שם אתר: אגמים נתניה

לקוח/ה נכבד/ה, אנו מתכבדים להגיש את חישוב צריכת החשמל לתקופה 24/02/20 - 20/01/20:

מספרה קומה 1 - 12 - (3x50)14154699

| סוג תעריף                | סוג צריכה | קריאה קודמת | קריאה נוכחית | סה"כ צריכה בקוט"ש | מחיר לקוט"ש בא"ג | סה"כ לתשלום |
|--------------------------|-----------|-------------|--------------|-------------------|------------------|-------------|
| פרטי חשבון עבור תאריכים: |           |             |              |                   |                  |             |
| 777                      | פסגה      | 20/01/20    | 24/02/20     | 395.00            | 93.10            | 367.74 ₪    |
| 778                      | גבע       | 13,682.20   | 13,688.10    | 5.90              | 56.22            | 3.32 ₪      |
| 779                      | שפל       | 13,435.30   | 14,061.80    | 626.50            | 34.70            | 217.40 ₪    |

סה"כ לדיר:

| פסגה     | גבע    | שפל      | סה"כ     | שיא ביקוש |
|----------|--------|----------|----------|-----------|
| 395.00   | 5.90   | 626.50   | 1,027.40 | 11.10     |
| 367.74 ₪ | 3.32 ₪ | 217.40 ₪ | 588.46 ₪ |           |

סה"כ צריכה  
 סה"כ לתשלום

|          |                                    |              |
|----------|------------------------------------|--------------|
| 200.95 ₪ | תשלום קבוע                         |              |
| 6.43 ₪   | תשלום עבור גודל חיבור ב KVA (3x50) |              |
| 795.84 ₪ | סה"כ לתשלום                        | לא כולל מע"מ |

התפלגות חיוב בש"ח לפי תעו"ז

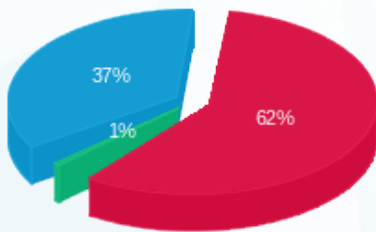

■ פסגה (367.74 ₪)  
 ■ גבע (3.32 ₪)  
 ■ שפל (217.40 ₪)

הסטוריית צריכה בקוט"ש

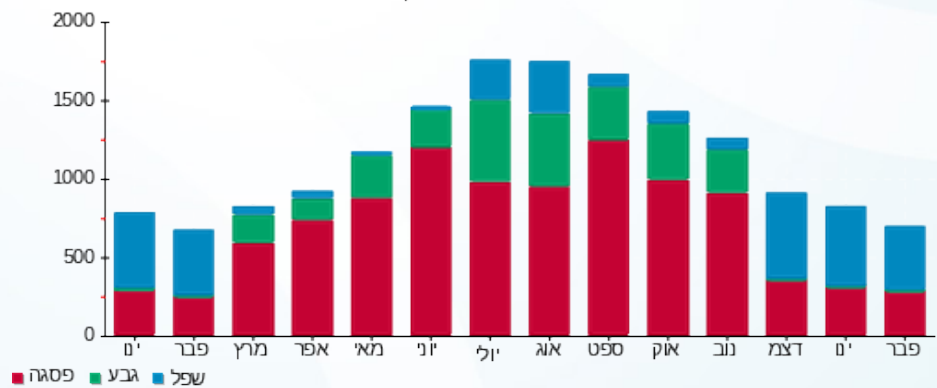



26/02/20 תאריך הפקדה:  
 24/02/20 תאריך קריאה נוכחית:  
 20/01/20 תאריך קריאה קודמת:

שם דייר: מעדנייה - יוליה ורפי רפאל  
 שם אתר: אגמים נתניה

לקוח/ה נכבד/ה, אנו מתכבדים להגיש את חישוב צריכת החשמל לתקופה 20/01/20 - 24/02/20:

מעדנייה - יוליה ורפי רפאל - 7 - 14154699 (3x40)

| סה"כ לתשלום | מחיר לקוט"ש בא"ג | סה"כ צריכה בקוט"ש | קריאה נוכחית | קריאה קודמת | סוג צריכה | סוג תעריף                |
|-------------|------------------|-------------------|--------------|-------------|-----------|--------------------------|
|             |                  |                   | 24/02/20     | 20/01/20    |           | פרטי חשבון עבור תאריכים: |
| 29.51 ₪     | 93.10            | 31.70             | 51,327.40    | 51,295.70   | פסגה      | 777                      |
| 0.00 ₪      | 56.22            | 0.00              | 16,700.20    | 16,700.20   | גבע       | 778                      |
| 31.09 ₪     | 34.70            | 89.60             | 14,747.50    | 14,657.90   | שפל       | 779                      |

סה"כ לדייר:

| שיא ביקוש | סה"כ    | שפל     | גבע    | פסגה    |
|-----------|---------|---------|--------|---------|
| 1.67      | 121.30  | 89.60   | 0.00   | 31.70   |
|           | 60.60 ₪ | 31.09 ₪ | 0.00 ₪ | 29.51 ₪ |

סה"כ צריכה  
 סה"כ לתשלום

|          |  |                     |
|----------|--|---------------------|
| 200.95 ₪ | <b>תשלום קבוע</b>                        |                     |
| 5.14 ₪   | <b>תשלום עבור גודל חיבור בKVA (3x40)</b> |                     |
| 266.70 ₪ | <b>סה"כ לתשלום</b>                       | <b>לא כולל מע"מ</b> |

התפלגות חיוב בש"ח לפי תעו"ז

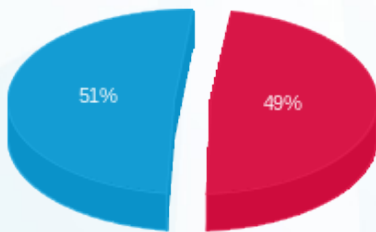

פסגה (29.51 ₪)  
 גבע (0.00 ₪)  
 שפל (31.09 ₪)

הסטוריית צריכה בקוט"ש

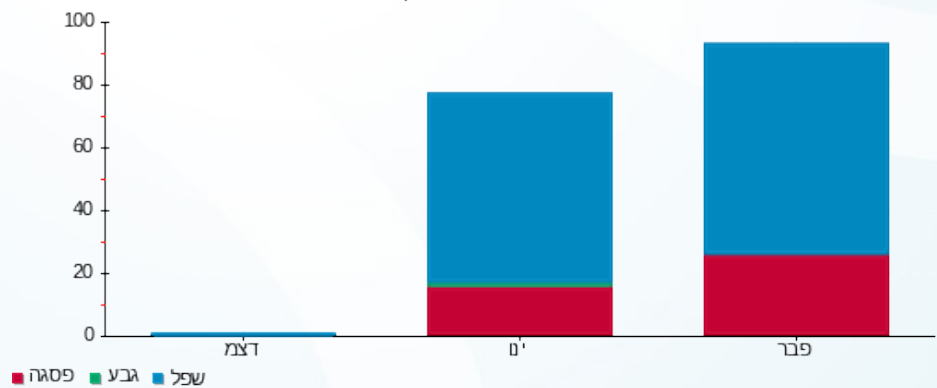

26/02/20 תאריך הפקה:  
 24/02/20 תאריך קריאה נוכחית:  
 20/01/20 תאריך קריאה קודמת:

שם דייר: מעוז בן ארי רפואה  
 שם אתר: אגמים נתניה

לקוח/ה נכבד/ה, אנו מתכבדים להגיש את חישוב צריכת החשמל לתקופה 20/01/20 - 24/02/20:

מעוז בן ארי רפואה - 4 - 15129210 (3x25)

| סוג תעריף                | סוג צריכה | קריאה קודמת | קריאה נוכחית | סה"כ צריכה בקוט"ש | מחיר לקוט"ש בא"ג | סה"כ לתשלום |
|--------------------------|-----------|-------------|--------------|-------------------|------------------|-------------|
| פרטי חשבון עבור תאריכים: |           |             |              |                   |                  |             |
| 777                      | פסגה      | 20/01/20    | 24/02/20     | 26.20             | 93.10            | 24.39 ₪     |
| 778                      | גבע       | 930.30      | 931.70       | 1.40              | 56.22            | 0.79 ₪      |
| 779                      | שפל       | 1,039.80    | 1,168.90     | 129.10            | 34.70            | 44.80 ₪     |

סה"כ לדייר:

| פסגה    | גבע    | שפל     | סה"כ    | שיא ביקוש |
|---------|--------|---------|---------|-----------|
| 26.20   | 1.40   | 129.10  | 156.70  | 5.67      |
| 24.39 ₪ | 0.79 ₪ | 44.80 ₪ | 69.98 ₪ |           |

סה"כ צריכה  
 סה"כ לתשלום

|          |  |                     |
|----------|--|---------------------|
| 200.95 ₪ | <b>תשלום קבוע</b>                        |                     |
| 3.22 ₪   | <b>תשלום עבור גודל חיבור בKVA (3x25)</b> |                     |
| 274.14 ₪ | <b>סה"כ לתשלום</b>                       | <b>לא כולל מע"מ</b> |

התפלגות חיוב בש"ח לפי תעו"ז

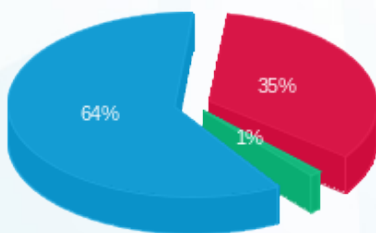

■ פסגה (24.39 ₪)  
 ■ גבע (0.79 ₪)  
 ■ שפל (44.80 ₪)

הסטוריית צריכה בקוט"ש

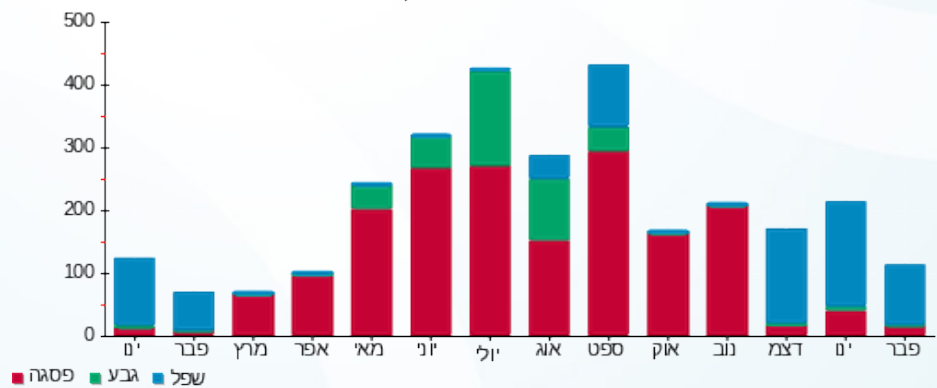

26/02/20 תאריך הפקה:  
 24/02/20 תאריך קריאה נוכחית:  
 20/01/20 תאריך קריאה קודמת:

שם דייר: מתפרה  
 שם אתר: אגמים נתניה

לקוח/ה נכבד/ה, אנו מתכבדים להגיש את חישוב צריכת החשמל לתקופה 20/01/20 - 24/02/20:

14 - 15129210(3x63)

| סוג תעריף                | סוג צריכה | קריאה קודמת | קריאה נוכחית | סה"כ צריכה בקוט"ש | מחיר לקוט"ש בא"ג | סה"כ לתשלום |
|--------------------------|-----------|-------------|--------------|-------------------|------------------|-------------|
| פרטי חשבון עבור תאריכים: |           |             |              |                   |                  |             |
| 777                      | פסגה      | 20/01/20    | 24/02/20     | 874.10            | 93.10            | 813.79 ₪    |
| 778                      | גבע       | 11,858.20   | 11,858.20    | 0.00              | 56.22            | 0.00 ₪      |
| 779                      | שפל       | 18,584.80   | 20,477.70    | 1,892.90          | 34.70            | 656.84 ₪    |

סה"כ לדייר:

| פסגה     | גבע    | שפל      | סה"כ       | שיא ביקוש |
|----------|--------|----------|------------|-----------|
| 874.10   | 0.00   | 1,892.90 | 2,767.00   | 21.80     |
| 813.79 ₪ | 0.00 ₪ | 656.84 ₪ | 1,470.62 ₪ |           |

סה"כ צריכה  
 סה"כ לתשלום

|            |  |                     |
|------------|--|---------------------|
| 200.95 ₪   | <b>תשלום קבוע</b>                        |                     |
| 8.10 ₪     | <b>תשלום עבור גודל חיבור בKVA (3x63)</b> |                     |
| 1,679.68 ₪ | <b>סה"כ לתשלום</b>                       | <b>לא כולל מע"מ</b> |

התפלגות חיוב בש"ח לפי תעו"ז

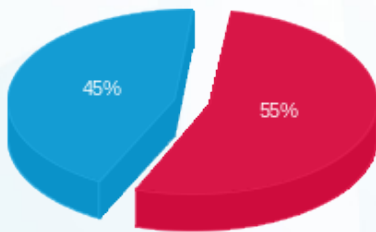

פסגה (813.79 ₪) 55%  
 גבע (0.00 ₪)  
 שפל (656.84 ₪) 45%

הסטוריית צריכה בקוט"ש

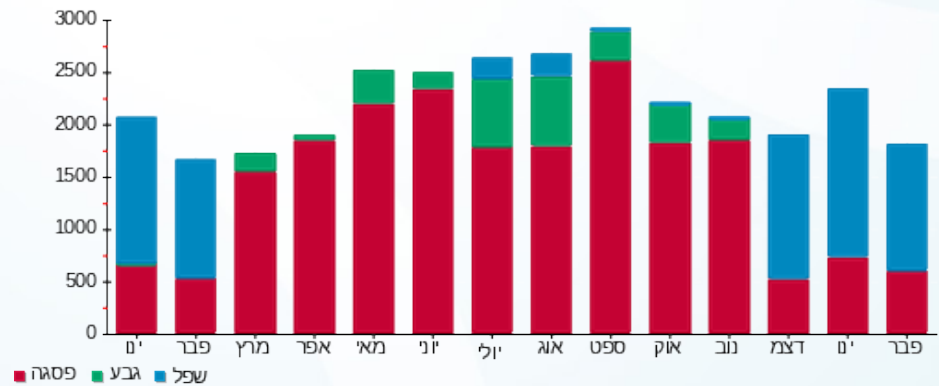

26/02/20 תאריך הפקה:  
 24/02/20 תאריך קריאה נוכחית:  
 20/01/20 תאריך קריאה קודמת:

שם דייר: סגל מדיקל  
 שם אתר: אגמים נתניה

לקוח/ה נכבד/ה, אנו מתכבדים להגיש את חישוב צריכת החשמל לתקופה 24/02/20 - 20/01/20:

סגל מדיקל - 13 - 15129210 (3x160)

| סוג תעריף                | סוג צריכה | קריאה קודמת | קריאה נוכחית | סה"כ צריכה בקוט"ש | מחיר לקוט"ש בא"ג | סה"כ לתשלום |
|--------------------------|-----------|-------------|--------------|-------------------|------------------|-------------|
| פרטי חשבון עבור תאריכים: |           |             |              |                   |                  |             |
| 777                      | פסגה      | 20/01/20    | 24/02/20     | 729.40            | 93.10            | ₪ 679.07    |
| 778                      | גבע       | 27,614.70   | 27,710.20    | 95.50             | 56.22            | ₪ 53.69     |
| 779                      | שפל       | 59,468.70   | 61,336.00    | 1,867.30          | 34.70            | ₪ 647.95    |

סה"כ לדייר:

| פסגה     | גבע     | שפל      | סה"כ       | שיא ביקוש |
|----------|---------|----------|------------|-----------|
| 729.40   | 95.50   | 1,867.30 | 2,692.20   | 12.33     |
| ₪ 679.07 | ₪ 53.69 | ₪ 647.95 | ₪ 1,380.71 |           |

סה"כ צריכה  
 סה"כ לתשלום

|            |   |                     |
|------------|---|---------------------|
| 200.95 ₪   | <b>תשלום קבוע</b>                         |                     |
| 20.58 ₪    | <b>תשלום עבור גודל חיבור בKVA (3x160)</b> |                     |
| 1,602.24 ₪ | <b>סה"כ לתשלום</b>                        | <b>לא כולל מע"מ</b> |

התפלגות חיוב בש"ח לפי תע"ז

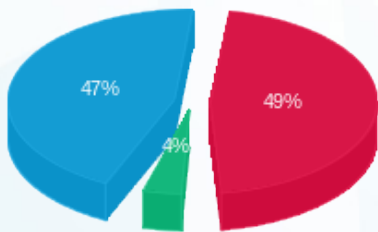

פסגה (₪ 679.07) 49%  
 גבע (₪ 53.69) 4%  
 שפל (₪ 647.95) 47%

הסטוריית צריכה בקוט"ש

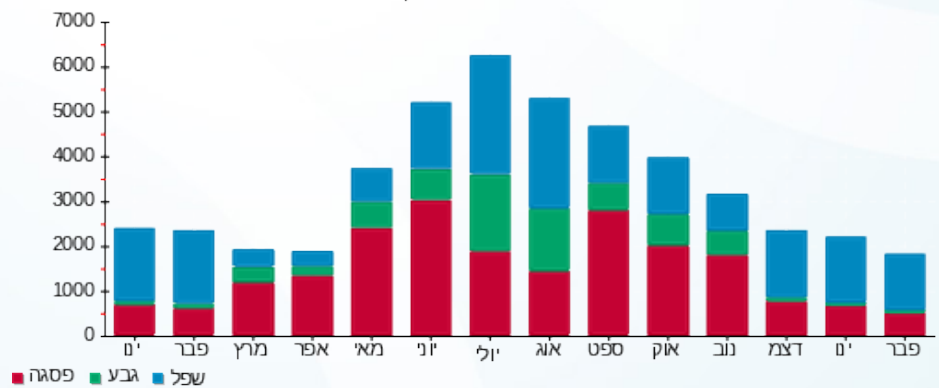



26/02/20 תאריך הפקה:  
 24/02/20 תאריך קריאה נוכחית:  
 20/01/20 תאריך קריאה קודמת:

שם דייר: סופר מרקט  
 שם אתר: אגמים נתניה

לקוח/ה נכבד/ה, אנו מתכבדים להגיש את חישוב צריכת החשמל לתקופה 20/01/20 - 24/02/20:

2 - 14155747 (3x400)

| סוג תעריף | סוג צריכה | קריאה קודמת  | קריאה נוכחית | סה"כ צריכה בקוט"ש        | מחיר לקוט"ש בא"ג | סה"כ לתשלום |
|-----------|-----------|--------------|--------------|--------------------------|------------------|-------------|
|           |           | 20/01/20     | 24/02/20     | פרטי חשבון עבור תאריכים: |                  |             |
| 777       | פסגה      | 1,247,294.40 | 1,257,790.00 | 10,495.60                | 93.10            | 9,771.40 ₪  |
| 778       | גבע       | 592,133.20   | 596,057.20   | 3,924.00                 | 56.22            | 2,206.07 ₪  |
| 779       | שפל       | 1,295,515.60 | 1,329,244.40 | 33,728.80                | 34.70            | 11,703.89 ₪ |

סה"כ לדייר:

| פסגה       | גבע        | שפל         | סה"כ        | שיא ביקוש |
|------------|------------|-------------|-------------|-----------|
| 10,495.60  | 3,924.00   | 33,728.80   | 48,148.40   | 106.99    |
| 9,771.40 ₪ | 2,206.07 ₪ | 11,703.89 ₪ | 23,681.37 ₪ |           |

סה"כ צריכה  
 סה"כ לתשלום

|             |   |                     |
|-------------|---|---------------------|
| 200.95 ₪    | <b>תשלום קבוע</b>                         |                     |
| 51.45 ₪     | <b>תשלום עבור גודל חיבור בKVA (3x400)</b> |                     |
| 23,933.77 ₪ | <b>סה"כ לתשלום</b>                        | <b>לא כולל מע"מ</b> |

התפלגות חיוב בש"ח לפי תע"ז

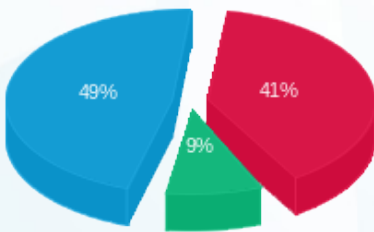

■ פסגה (9,771.40 ₪)  
 ■ גבע (2,206.07 ₪)  
 ■ שפל (11,703.89 ₪)

הסטוריית צריכה בקוט"ש

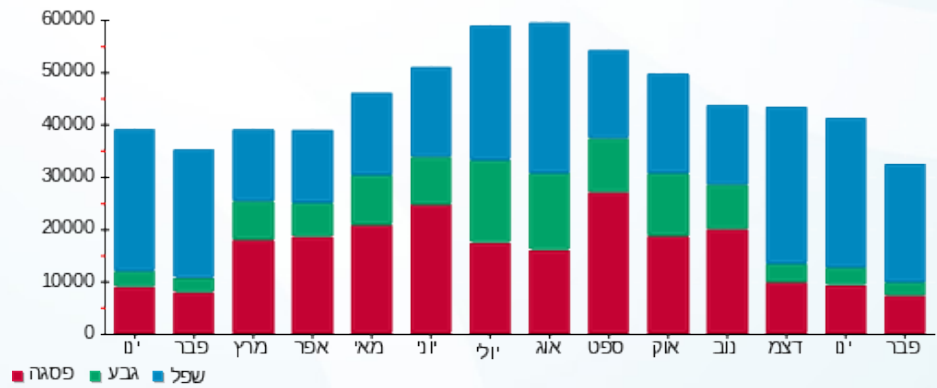

■ פסגה ■ גבע ■ שפל





26/02/20 תאריך הפקדה:  
 24/02/20 תאריך קריאה נוכחית:  
 20/01/20 תאריך קריאה קודמת:

שם דייר: סופר פארם  
 שם אתר: אגמים נתניה

לקוח/ה נכבד/ה, אנו מתכבדים להגיש את חישוב צריכת החשמל לתקופה 24/02/20 - 20/01/20:

12 - 14154698 (3x160)

| סוג תעריף                | סוג צריכה | קריאה קודמת | קריאה נוכחית | סה"כ צריכה בקוט"ש | מחיר לקוט"ש בא"ג | סה"כ לתשלום |
|--------------------------|-----------|-------------|--------------|-------------------|------------------|-------------|
| פרטי חשבון עבור תאריכים: |           |             |              |                   |                  |             |
| 777                      | פסגה      | 20/01/20    | 24/02/20     | 4,579.40          | 93.10            | 4,263.42 ₪  |
| 778                      | גבע       | 93,198.40   | 93,772.80    | 574.40            | 56.22            | 322.93 ₪    |
| 779                      | שפל       | 228,519.00  | 239,002.20   | 10,483.20         | 34.70            | 3,637.67 ₪  |

סה"כ לדיר:

| פסגה       | גבע      | שפל        | סה"כ       | שיא ביקוש |
|------------|----------|------------|------------|-----------|
| 4,579.40   | 574.40   | 10,483.20  | 15,637.00  | 41.67     |
| 4,263.42 ₪ | 322.93 ₪ | 3,637.67 ₪ | 8,224.02 ₪ |           |

סה"כ צריכה  
 סה"כ לתשלום

|            |                                    |              |
|------------|------------------------------------|--------------|
| 200.95 ₪   | תשלום קבוע                         |              |
| 20.58 ₪    | תשלום עבור גודל חיבור בKVA (3x160) |              |
| 8,445.55 ₪ | סה"כ לתשלום                        | לא כולל מע"מ |

התפלגות חיוב בש"ח לפי תעו"ז

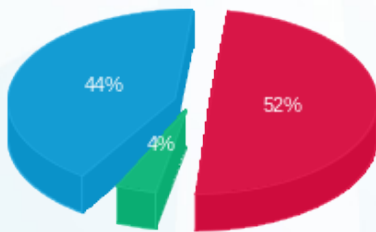

■ פסגה (4,263.42 ₪) 44%  
 ■ גבע (322.93 ₪) 4%  
 ■ שפל (3,637.67 ₪) 52%

הסטוריית צריכה בקוט"ש

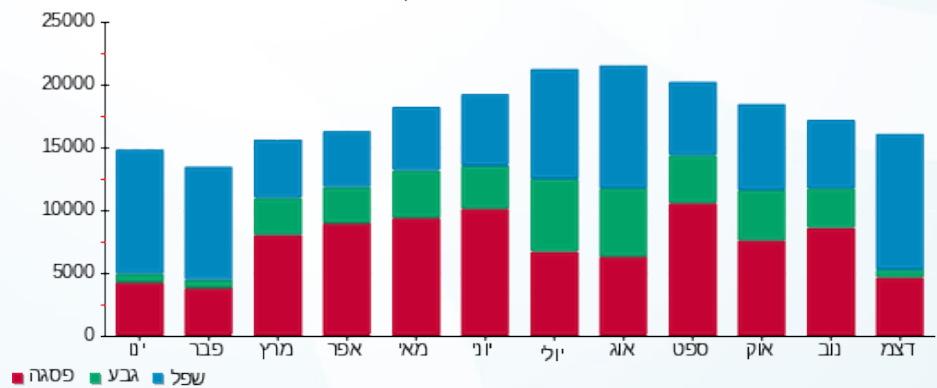



26/02/20 תאריך הפקדה:  
 24/02/20 תאריך קריאה נוכחית:  
 20/01/20 תאריך קריאה קודמת:

שם דייר: עולם הממתקים  
 שם אתר: אגמים נתניה

לקוח/ה נכבד/ה, אנו מתכבדים להגיש את חישוב צריכת החשמל לתקופה 20/01/20 - 24/02/20:

עולם הממתקים - 2 - 14154699 (3x40)

| סוג תעריף                | סוג צריכה | קריאה קודמת | קריאה נוכחית | סה"כ צריכה בקוט"ש | מחיר לקוט"ש בא"ג | סה"כ לתשלום |
|--------------------------|-----------|-------------|--------------|-------------------|------------------|-------------|
| פרטי חשבון עבור תאריכים: |           |             |              |                   |                  |             |
| 777                      | פסגה      | 20/01/20    | 24/02/20     | 750.60            | 93.10            | 698.81 ₪    |
| 778                      | גבע       | 39,286.00   | 39,464.90    | 178.90            | 56.22            | 100.58 ₪    |
| 779                      | שפל       | 94,229.10   | 96,488.60    | 2,259.50          | 34.70            | 784.05 ₪    |

סה"כ לדיר:

| פסגה     | גבע      | שפל      | סה"כ       | שיא ביקוש |
|----------|----------|----------|------------|-----------|
| 750.60   | 178.90   | 2,259.50 | 3,189.00   | 12.03     |
| 698.81 ₪ | 100.58 ₪ | 784.05 ₪ | 1,583.43 ₪ |           |

סה"כ צריכה  
 סה"כ לתשלום

|            |                                   |              |
|------------|-----------------------------------|--------------|
| 200.95 ₪   | תשלום קבוע                        |              |
| 5.14 ₪     | תשלום עבור גודל חיבור בKVA (3x40) |              |
| 1,789.53 ₪ | סה"כ לתשלום                       | לא כולל מע"מ |

התפלגות חיוב בש"ח לפי תע"ז

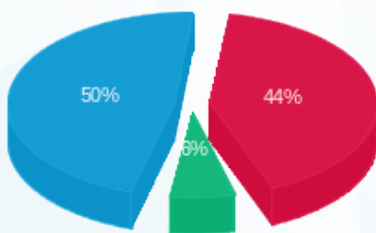

פסגה (698.81 ₪) 50%  
 גבע (100.58 ₪) 6%  
 שפל (784.05 ₪)

הסטוריית צריכה בקוט"ש

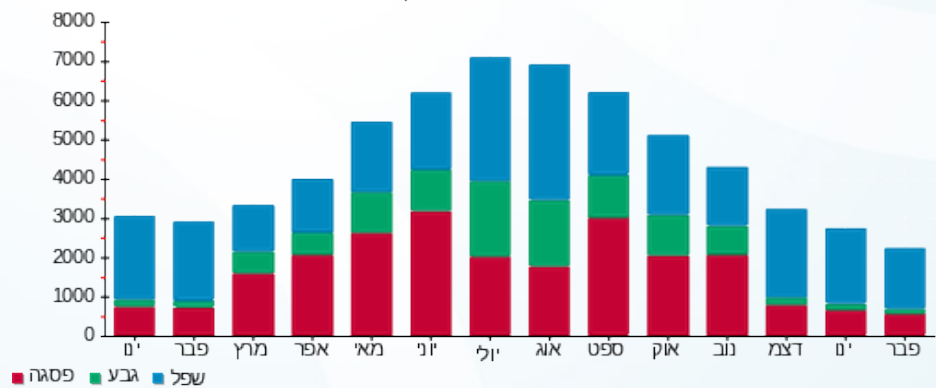



26/02/20 תאריך הפקדה:  
 24/02/20 תאריך קריאה נוכחית:  
 20/01/20 תאריך קריאה קודמת:

שם דייר: פיצריה  
 שם אתר: אגמים נתניה

לקוח/ה נכבד/ה, אנו מתכבדים להגיש את חישוב צריכת החשמל לתקופה 20/01/20 - 24/02/20:

פיצריה - 8 - 14154698 (3x100)

| סוג תעריף                | סוג צריכה | קריאה קודמת | קריאה נוכחית | סה"כ צריכה בקוט"ש | מחיר לקוט"ש בא"ג | סה"כ לתשלום |
|--------------------------|-----------|-------------|--------------|-------------------|------------------|-------------|
| פרטי חשבון עבור תאריכים: |           |             |              |                   |                  |             |
| 777                      | פסגה      | 20/01/20    | 24/02/20     | 1,078.50          | 93.10            | 1,004.08 ₪  |
| 778                      | גבע       | 33,239.40   | 33,408.10    | 168.70            | 56.22            | 94.84 ₪     |
| 779                      | שפל       | 75,325.30   | 77,788.70    | 2,463.40          | 34.70            | 854.80 ₪    |

סה"כ לדייר:

| פסגה       | גבע     | שפל      | סה"כ       | שיא ביקוש |
|------------|---------|----------|------------|-----------|
| 1,078.50   | 168.70  | 2,463.40 | 3,710.60   | 11.74     |
| 1,004.08 ₪ | 94.84 ₪ | 854.80 ₪ | 1,953.73 ₪ |           |

סה"כ צריכה  
 סה"כ לתשלום

|            |                                    |              |
|------------|------------------------------------|--------------|
| 200.95 ₪   | תשלום קבוע                         |              |
| 12.86 ₪    | תשלום עבור גודל חיבור בKVA (3x100) |              |
| 2,167.54 ₪ | סה"כ לתשלום                        | לא כולל מע"מ |

התפלגות חיוב בש"ח לפי תע"ז

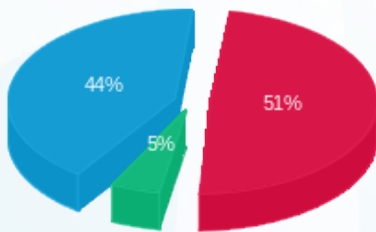

פסגה (1,004.08 ₪) 51%  
 גבע (94.84 ₪) 44%  
 שפל (854.80 ₪) 5%

הסטוריית צריכה בקוט"ש

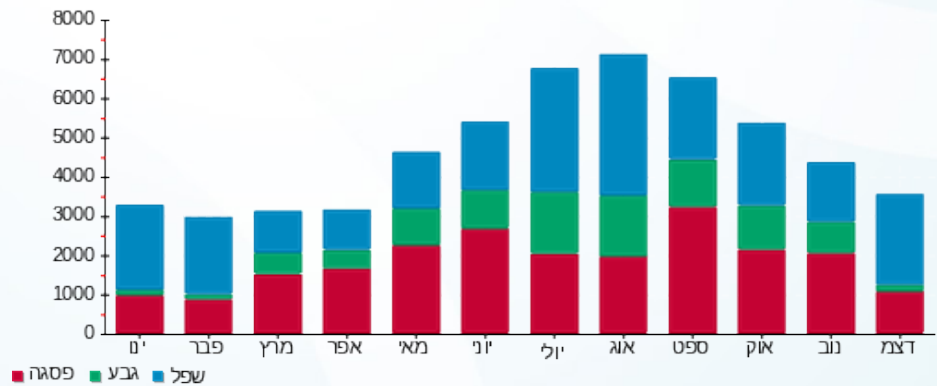



26/02/20 תאריך הפקה:  
 24/02/20 תאריך קריאה נוכחית:  
 20/01/20 תאריך קריאה קודמת:

שם דייר: פעלטון  
 שם אתר: אגמים נתניה

לקוח/ה נכבד/ה, אנו מתכבדים להגיש את חישוב צריכת החשמל לתקופה 20/01/20 - 24/02/20:

פעלטון - 11 - 14154698 (3x200)

| סוג תעריף                | סוג צריכה | קריאה קודמת | קריאה נוכחית | סה"כ צריכה בקוט"ש | מחיר לקוט"ש בא"ג | סה"כ לתשלום |
|--------------------------|-----------|-------------|--------------|-------------------|------------------|-------------|
| פרטי חשבון עבור תאריכים: |           |             |              |                   |                  |             |
|                          |           | 20/01/20    | 24/02/20     |                   |                  |             |
| 777                      | פסגה      | 58,698.40   | 59,783.40    | 1,085.00          | 93.10            | 1,010.13 ₪  |
| 778                      | גבע       | 23,664.20   | 23,926.00    | 261.80            | 56.22            | 147.18 ₪    |
| 779                      | שפל       | 40,643.40   | 42,872.60    | 2,229.20          | 34.70            | 773.53 ₪    |

סה"כ לדייר:

| פסגה       | גבע      | שפל      | סה"כ       | שיא ביקוש |
|------------|----------|----------|------------|-----------|
| 1,085.00   | 261.80   | 2,229.20 | 3,576.00   | 25.78     |
| 1,010.13 ₪ | 147.18 ₪ | 773.53 ₪ | 1,930.85 ₪ |           |

סה"כ צריכה  
 סה"כ לתשלום

|            |                                    |              |
|------------|------------------------------------|--------------|
| 200.95 ₪   | תשלום קבוע                         |              |
| 25.72 ₪    | תשלום עבור גודל חיבור בKVA (3x200) |              |
| 2,157.53 ₪ | סה"כ לתשלום                        | לא כולל מע"מ |

התפלגות חיוב בש"ח לפי תע"ז

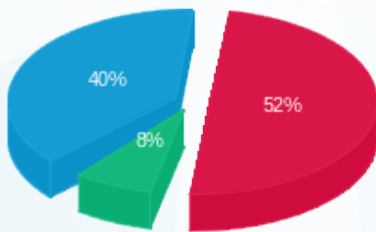

פסגה (1,010.13 ₪) 52%  
 גבע (147.18 ₪) 8%  
 שפל (773.53 ₪) 40%

הסטוריית צריכה בקוט"ש

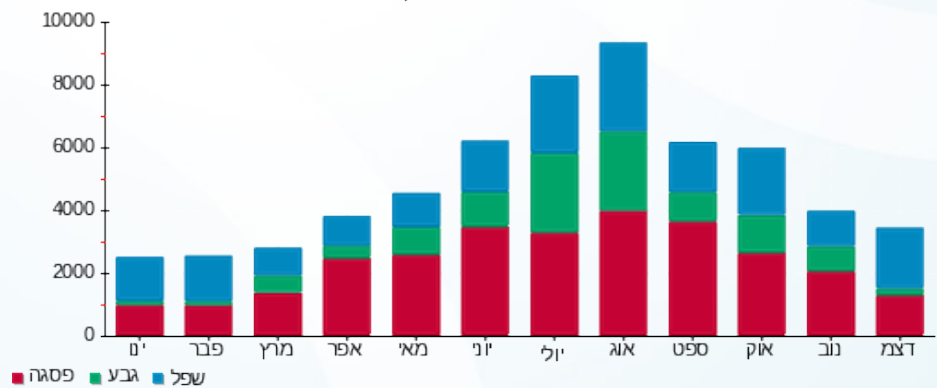



26/02/20 תאריך הפקה:  
 24/02/20 תאריך קריאה נוכחית:  
 20/01/20 תאריך קריאה קודמת:

שם דייר: ציבורי  
 שם אתר: אגמים נתניה

לקוח/ה נכבד/ה, אנו מתכבדים להגיש את חישוב צריכת החשמל לתקופה 20/01/20 - 24/02/20:

שנאי 1 - 1 - 14152645

| סוג תעריף | סוג צריכה | קריאה קודמת  | קריאה נוכחית | סה"כ צריכה בקוט"ש        | מחיר לקוט"ש בא"ג | סה"כ לתשלום |
|-----------|-----------|--------------|--------------|--------------------------|------------------|-------------|
|           |           | 20/01/20     | 24/02/20     | פרטי חשבון עבור תאריכים: |                  |             |
| 777       | פסגה      | 1,215,539.00 | 1,238,527.13 | 22,988.13                | 93.10            | 21,401.94 ₪ |
| 778       | גבע       | 531,722.40   | 537,312.24   | 5,589.83                 | 56.22            | 3,142.61 ₪  |
| 779       | שפל       | 968,413.40   | 1,020,413.91 | 52,000.51                | 34.70            | 18,044.18 ₪ |

מאפיית השרון שיבולת - 5 - 14154698

| סוג תעריף | סוג צריכה | קריאה קודמת | קריאה נוכחית | סה"כ צריכה בקוט"ש        | מחיר לקוט"ש בא"ג | סה"כ לתשלום |
|-----------|-----------|-------------|--------------|--------------------------|------------------|-------------|
|           |           | 20/01/20    | 24/02/20     | פרטי חשבון עבור תאריכים: |                  |             |
| 777       | פסגה      | 252,561.00  | 254,481.60   | -1,920.60                | 93.10            | -1,788.08 ₪ |
| 778       | גבע       | 119,958.70  | 121,682.60   | -1,723.90                | 56.22            | -969.18 ₪   |
| 779       | שפל       | 299,489.50  | 307,118.20   | -7,628.70                | 34.70            | -2,647.16 ₪ |

שיפודי מאיר הקטן - 6 - 14154698

| סוג תעריף | סוג צריכה | קריאה קודמת | קריאה נוכחית | סה"כ צריכה בקוט"ש        | מחיר לקוט"ש בא"ג | סה"כ לתשלום |
|-----------|-----------|-------------|--------------|--------------------------|------------------|-------------|
|           |           | 20/01/20    | 24/02/20     | פרטי חשבון עבור תאריכים: |                  |             |
| 777       | פסגה      | 148,157.90  | 150,548.80   | -2,390.90                | 93.10            | -2,225.93 ₪ |
| 778       | גבע       | 48,540.40   | 48,739.20    | -198.80                  | 56.22            | -111.77 ₪   |
| 779       | שפל       | 103,430.90  | 108,136.20   | -4,705.30                | 34.70            | -1,632.74 ₪ |

בורגרים פרפקטו - 7 - 14154698

| סוג תעריף | סוג צריכה | קריאה קודמת | קריאה נוכחית | סה"כ צריכה בקוט"ש        | מחיר לקוט"ש בא"ג | סה"כ לתשלום |
|-----------|-----------|-------------|--------------|--------------------------|------------------|-------------|
|           |           | 20/01/20    | 24/02/20     | פרטי חשבון עבור תאריכים: |                  |             |
| 777       | פסגה      | 63,537.70   | 65,996.30    | -2,458.60                | 93.10            | -2,288.96 ₪ |
| 778       | גבע       | 23,665.80   | 23,821.40    | -155.60                  | 56.22            | -87.48 ₪    |
| 779       | שפל       | 47,629.50   | 51,808.30    | -4,178.80                | 34.70            | -1,450.04 ₪ |



**פיצריה - 8 - 14154698**

| סוג תעריף                | סוג צריכה | קריאה קודמת | קריאה נוכחית | סה"כ צריכה בקוט"ש | מחיר לקוט"ש בא"ג | סה"כ לתשלום |
|--------------------------|-----------|-------------|--------------|-------------------|------------------|-------------|
| פרטי חשבון עבור תאריכים: |           |             | 24/02/20     | 20/01/20          |                  |             |
| 777                      | פסגה      | 82,926.40   | 84,004.90    | -1,078.50         | 93.10            | ₪ -1,004.08 |
| 778                      | גבע       | 33,239.40   | 33,408.10    | -168.70           | 56.22            | ₪ -94.84    |
| 779                      | שפל       | 75,325.30   | 77,788.70    | -2,463.40         | 34.70            | ₪ -854.80   |

**דואר ישראל - 10 - 14154698**

| סוג תעריף                | סוג צריכה | קריאה קודמת | קריאה נוכחית | סה"כ צריכה בקוט"ש | מחיר לקוט"ש בא"ג | סה"כ לתשלום |
|--------------------------|-----------|-------------|--------------|-------------------|------------------|-------------|
| פרטי חשבון עבור תאריכים: |           |             | 24/02/20     | 20/01/20          |                  |             |
| 777                      | פסגה      | 15,311.60   | 15,569.40    | -257.80           | 93.10            | ₪ -240.01   |
| 778                      | גבע       | 4,702.80    | 4,733.60     | -30.80            | 56.22            | ₪ -17.32    |
| 779                      | שפל       | 8,486.20    | 9,259.20     | -773.00           | 34.70            | ₪ -268.23   |

**פעלטון - 11 - 14154698**

| סוג תעריף                | סוג צריכה | קריאה קודמת | קריאה נוכחית | סה"כ צריכה בקוט"ש | מחיר לקוט"ש בא"ג | סה"כ לתשלום |
|--------------------------|-----------|-------------|--------------|-------------------|------------------|-------------|
| פרטי חשבון עבור תאריכים: |           |             | 24/02/20     | 20/01/20          |                  |             |
| 777                      | פסגה      | 58,698.40   | 59,783.40    | -1,085.00         | 93.10            | ₪ -1,010.13 |
| 778                      | גבע       | 23,664.20   | 23,926.00    | -261.80           | 56.22            | ₪ -147.18   |
| 779                      | שפל       | 40,643.40   | 42,872.60    | -2,229.20         | 34.70            | ₪ -773.53   |

**סופר פארם - 12 - 14154698**

| סוג תעריף                | סוג צריכה | קריאה קודמת | קריאה נוכחית | סה"כ צריכה בקוט"ש | מחיר לקוט"ש בא"ג | סה"כ לתשלום |
|--------------------------|-----------|-------------|--------------|-------------------|------------------|-------------|
| פרטי חשבון עבור תאריכים: |           |             | 24/02/20     | 20/01/20          |                  |             |
| 777                      | פסגה      | 218,067.80  | 222,647.20   | -4,579.40         | 93.10            | ₪ -4,263.42 |
| 778                      | גבע       | 93,198.40   | 93,772.80    | -574.40           | 56.22            | ₪ -322.93   |
| 779                      | שפל       | 228,519.00  | 239,002.20   | -10,483.20        | 34.70            | ₪ -3,637.67 |

**גלידה אלדו - 1 - 14154699**

| סוג תעריף                | סוג צריכה | קריאה קודמת | קריאה נוכחית | סה"כ צריכה בקוט"ש | מחיר לקוט"ש בא"ג | סה"כ לתשלום |
|--------------------------|-----------|-------------|--------------|-------------------|------------------|-------------|
| פרטי חשבון עבור תאריכים: |           |             | 24/02/20     | 20/01/20          |                  |             |
| 777                      | פסגה      | 71,813.10   | 72,993.30    | -1,180.20         | 93.10            | ₪ -1,098.77 |
| 778                      | גבע       | 33,166.00   | 33,446.80    | -280.80           | 56.22            | ₪ -157.87   |
| 779                      | שפל       | 81,451.10   | 84,714.10    | -3,263.00         | 34.70            | ₪ -1,132.26 |



**עולם הממתקים - 2 - 14154699**

| סוג תעריף                | סוג צריכה | קריאה קודמת | קריאה נוכחית | סה"כ צריכה בקוט"ש | מחיר לקוט"ש בא"ג | סה"כ לתשלום |
|--------------------------|-----------|-------------|--------------|-------------------|------------------|-------------|
| פרטי חשבון עבור תאריכים: |           |             |              |                   |                  |             |
| 777                      | פסגה      | 20/01/20    | 24/02/20     | -750.60           | 93.10            | ₪ -698.81   |
| 778                      | גבע       | 39,286.00   | 39,464.90    | -178.90           | 56.22            | ₪ -100.58   |
| 779                      | שפל       | 94,229.10   | 96,488.60    | -2,259.50         | 34.70            | ₪ -784.05   |

**אורטל דזנשוילי - 5 - 14154699**

| סוג תעריף                | סוג צריכה | קריאה קודמת | קריאה נוכחית | סה"כ צריכה בקוט"ש | מחיר לקוט"ש בא"ג | סה"כ לתשלום |
|--------------------------|-----------|-------------|--------------|-------------------|------------------|-------------|
| פרטי חשבון עבור תאריכים: |           |             |              |                   |                  |             |
| 777                      | פסגה      | 20/01/20    | 24/02/20     | 0.00              | 93.10            | ₪ 0.00      |
| 778                      | גבע       | 1,050.80    | 1,050.80     | 0.00              | 56.22            | ₪ 0.00      |
| 779                      | שפל       | 485.00      | 485.00       | 0.00              | 34.70            | ₪ 0.00      |

**אורטל דזנשוילי - 6 - 14154699**

| סוג תעריף                | סוג צריכה | קריאה קודמת | קריאה נוכחית | סה"כ צריכה בקוט"ש | מחיר לקוט"ש בא"ג | סה"כ לתשלום |
|--------------------------|-----------|-------------|--------------|-------------------|------------------|-------------|
| פרטי חשבון עבור תאריכים: |           |             |              |                   |                  |             |
| 777                      | פסגה      | 20/01/20    | 24/02/20     | -572.10           | 93.10            | ₪ -532.63   |
| 778                      | גבע       | 16,683.00   | 16,714.10    | -31.10            | 56.22            | ₪ -17.48    |
| 779                      | שפל       | 14,580.20   | 15,362.60    | -782.40           | 34.70            | ₪ -271.49   |

**ניצה פאלח - 7 - 14154699**

| סוג תעריף                | סוג צריכה | קריאה קודמת | קריאה נוכחית | סה"כ צריכה בקוט"ש | מחיר לקוט"ש בא"ג | סה"כ לתשלום |
|--------------------------|-----------|-------------|--------------|-------------------|------------------|-------------|
| פרטי חשבון עבור תאריכים: |           |             |              |                   |                  |             |
| 777                      | פסגה      | 20/01/20    | 24/02/20     | -31.70            | 93.10            | ₪ -29.51    |
| 778                      | גבע       | 16,700.20   | 16,700.20    | 0.00              | 56.22            | ₪ 0.00      |
| 779                      | שפל       | 14,657.90   | 14,747.50    | -89.60            | 34.70            | ₪ -31.09    |

**סטימצקי - 9 - 14154699**

| סוג תעריף                | סוג צריכה | קריאה קודמת | קריאה נוכחית | סה"כ צריכה בקוט"ש | מחיר לקוט"ש בא"ג | סה"כ לתשלום |
|--------------------------|-----------|-------------|--------------|-------------------|------------------|-------------|
| פרטי חשבון עבור תאריכים: |           |             |              |                   |                  |             |
| 777                      | פסגה      | 20/01/20    | 24/02/20     | 0.00              | 93.10            | ₪ 0.00      |
| 778                      | גבע       | 5,891.70    | 5,891.70     | 0.00              | 56.22            | ₪ 0.00      |
| 779                      | שפל       | 3,900.20    | 3,900.20     | 0.00              | 34.70            | ₪ 0.00      |



**מספרה קומה 1 - 12 - 14154699**

| סוג תעריף                | סוג צריכה | קריאה קודמת | קריאה נוכחית | סה"כ צריכה בקוט"ש | מחיר לקוט"ש בא"ג | סה"כ לתשלום |
|--------------------------|-----------|-------------|--------------|-------------------|------------------|-------------|
| פרטי חשבון עבור תאריכים: |           |             |              |                   |                  |             |
| 777                      | פסגה      | 20/01/20    | 24/02/20     | -395.00           | 93.10            | ₪ -367.74   |
| 778                      | גבע       | 13,682.20   | 13,688.10    | -5.90             | 56.22            | ₪ -3.32     |
| 779                      | שפל       | 13,435.30   | 14,061.80    | -626.50           | 34.70            | ₪ -217.40   |

**סולור - 14 - 14154699**

| סוג תעריף                | סוג צריכה | קריאה קודמת | קריאה נוכחית | סה"כ צריכה בקוט"ש | מחיר לקוט"ש בא"ג | סה"כ לתשלום |
|--------------------------|-----------|-------------|--------------|-------------------|------------------|-------------|
| פרטי חשבון עבור תאריכים: |           |             |              |                   |                  |             |
| 777                      | פסגה      | 20/01/20    | 24/02/20     | -182.40           | 93.10            | ₪ -169.81   |
| 778                      | גבע       | 2,026.70    | 2,040.60     | -13.90            | 56.22            | ₪ -7.81     |
| 779                      | שפל       | 2,599.50    | 2,883.50     | -284.00           | 34.70            | ₪ -98.55    |

**ראשי שנאי 2 - 1 - 14155747**

| סוג תעריף                | סוג צריכה | קריאה קודמת  | קריאה נוכחית | סה"כ צריכה בקוט"ש | מחיר לקוט"ש בא"ג | סה"כ לתשלום |
|--------------------------|-----------|--------------|--------------|-------------------|------------------|-------------|
| פרטי חשבון עבור תאריכים: |           |              |              |                   |                  |             |
| 777                      | פסגה      | 20/01/20     | 24/02/20     | 18,860.00         | 93.10            | ₪ 17,558.66 |
| 778                      | גבע       | 1,026,002.00 | 1,032,110.00 | 6,108.00          | 56.22            | ₪ 3,433.92  |
| 779                      | שפל       | 2,168,318.00 | 2,221,046.00 | 52,728.00         | 34.70            | ₪ 18,296.62 |

**סופר מרקט - 2 - 14155747**

| סוג תעריף                | סוג צריכה | קריאה קודמת  | קריאה נוכחית | סה"כ צריכה בקוט"ש | מחיר לקוט"ש בא"ג | סה"כ לתשלום  |
|--------------------------|-----------|--------------|--------------|-------------------|------------------|--------------|
| פרטי חשבון עבור תאריכים: |           |              |              |                   |                  |              |
| 777                      | פסגה      | 1,247,294.40 | 1,257,790.00 | -10,495.60        | 93.10            | ₪ -9,771.40  |
| 778                      | גבע       | 592,133.20   | 596,057.20   | -3,924.00         | 56.22            | ₪ -2,206.07  |
| 779                      | שפל       | 1,295,515.60 | 1,329,244.40 | -33,728.80        | 34.70            | ₪ -11,703.89 |

**דני וולף - 1 - 15129210**

| סוג תעריף                | סוג צריכה | קריאה קודמת | קריאה נוכחית | סה"כ צריכה בקוט"ש | מחיר לקוט"ש בא"ג | סה"כ לתשלום |
|--------------------------|-----------|-------------|--------------|-------------------|------------------|-------------|
| פרטי חשבון עבור תאריכים: |           |             |              |                   |                  |             |
| 777                      | פסגה      | 5,730.60    | 5,829.20     | -98.60            | 93.10            | ₪ -91.80    |
| 778                      | גבע       | 1,989.50    | 1,994.00     | -4.50             | 56.22            | ₪ -2.53     |
| 779                      | שפל       | 890.00      | 1,015.20     | -125.20           | 34.70            | ₪ -43.44    |



**סנצורי 21 - 2 - 15129210**

| סוג תעריף                | סוג צריכה | קריאה קודמת | קריאה נוכחית | סה"כ צריכה בקוט"ש | מחיר לקוט"ש בא"ג | סה"כ לתשלום |
|--------------------------|-----------|-------------|--------------|-------------------|------------------|-------------|
| פרטי חשבון עבור תאריכים: |           |             |              |                   |                  |             |
| 777                      | פסגה      | 20/01/20    | 24/02/20     | 0.00              | 93.10            | 0.00 ₪      |
| 778                      | גבע       | 669.70      | 669.70       | 0.00              | 56.22            | 0.00 ₪      |
| 779                      | שפל       | 1,814.20    | 1,814.20     | 0.00              | 34.70            | 0.00 ₪      |

**ד"ר עלי ותד - 3 - 15129210**

| סוג תעריף                | סוג צריכה | קריאה קודמת | קריאה נוכחית | סה"כ צריכה בקוט"ש | מחיר לקוט"ש בא"ג | סה"כ לתשלום |
|--------------------------|-----------|-------------|--------------|-------------------|------------------|-------------|
| פרטי חשבון עבור תאריכים: |           |             |              |                   |                  |             |
| 777                      | פסגה      | 8,798.20    | 8,938.10     | -139.90           | 93.10            | -130.25 ₪   |
| 778                      | גבע       | 2,278.00    | 2,281.40     | -3.40             | 56.22            | -1.91 ₪     |
| 779                      | שפל       | 1,635.90    | 1,833.60     | -197.70           | 34.70            | -68.60 ₪    |

**מעוז בן ארי רפואה - 4 - 15129210**

| סוג תעריף                | סוג צריכה | קריאה קודמת | קריאה נוכחית | סה"כ צריכה בקוט"ש | מחיר לקוט"ש בא"ג | סה"כ לתשלום |
|--------------------------|-----------|-------------|--------------|-------------------|------------------|-------------|
| פרטי חשבון עבור תאריכים: |           |             |              |                   |                  |             |
| 777                      | פסגה      | 5,048.60    | 5,074.80     | -26.20            | 93.10            | -24.39 ₪    |
| 778                      | גבע       | 930.30      | 931.70       | -1.40             | 56.22            | -0.79 ₪     |
| 779                      | שפל       | 1,039.80    | 1,168.90     | -129.10           | 34.70            | -44.80 ₪    |

**חב"ד - אגודות מוסדות נתניה - 10 - 15129210**

| סוג תעריף                | סוג צריכה | קריאה קודמת | קריאה נוכחית | סה"כ צריכה בקוט"ש | מחיר לקוט"ש בא"ג | סה"כ לתשלום |
|--------------------------|-----------|-------------|--------------|-------------------|------------------|-------------|
| פרטי חשבון עבור תאריכים: |           |             |              |                   |                  |             |
| 777                      | פסגה      | 2,922.50    | 2,998.60     | -76.10            | 93.10            | -70.85 ₪    |
| 778                      | גבע       | 1,652.60    | 1,652.80     | -0.20             | 56.22            | -0.11 ₪     |
| 779                      | שפל       | 1,208.30    | 1,320.30     | -112.00           | 34.70            | -38.86 ₪    |

**וטרינרית טלי ברגין - 12 - 15129210**

| סוג תעריף                | סוג צריכה | קריאה קודמת | קריאה נוכחית | סה"כ צריכה בקוט"ש | מחיר לקוט"ש בא"ג | סה"כ לתשלום |
|--------------------------|-----------|-------------|--------------|-------------------|------------------|-------------|
| פרטי חשבון עבור תאריכים: |           |             |              |                   |                  |             |
| 777                      | פסגה      | 10,398.80   | 10,593.00    | -194.20           | 93.10            | -180.80 ₪   |
| 778                      | גבע       | 3,623.30    | 3,638.60     | -15.30            | 56.22            | -8.60 ₪     |
| 779                      | שפל       | 4,615.50    | 4,923.00     | -307.50           | 34.70            | -106.70 ₪   |



**קופת חולים מכבי - 13 - 15129210**

| סוג תעריף                | סוג צריכה | קריאה קודמת | קריאה נוכחית | סה"כ צריכה בקוט"ש | מחיר לקוט"ש בא"ג | סה"כ לתשלום |
|--------------------------|-----------|-------------|--------------|-------------------|------------------|-------------|
| פרטי חשבון עבור תאריכים: |           |             |              |                   |                  |             |
| 777                      | פסגה      | 20/01/20    | 24/02/20     | -729.40           | 93.10            | ₪ -679.07   |
| 778                      | גבע       | 27,614.70   | 27,710.20    | -95.50            | 56.22            | ₪ -53.69    |
| 779                      | שפל       | 59,468.70   | 61,336.00    | -1,867.30         | 34.70            | ₪ -647.95   |

**מתפרה - 14 - 15129210**

| סוג תעריף                | סוג צריכה | קריאה קודמת | קריאה נוכחית | סה"כ צריכה בקוט"ש | מחיר לקוט"ש בא"ג | סה"כ לתשלום |
|--------------------------|-----------|-------------|--------------|-------------------|------------------|-------------|
| פרטי חשבון עבור תאריכים: |           |             |              |                   |                  |             |
| 777                      | פסגה      | 73,270.00   | 74,144.10    | -874.10           | 93.10            | ₪ -813.79   |
| 778                      | גבע       | 11,858.20   | 11,858.20    | 0.00              | 56.22            | ₪ 0.00      |
| 779                      | שפל       | 18,584.80   | 20,477.70    | -1,892.90         | 34.70            | ₪ -656.84   |

**קופת חולים כללית - 15 - 15129210**

| סוג תעריף                | סוג צריכה | קריאה קודמת | קריאה נוכחית | סה"כ צריכה בקוט"ש | מחיר לקוט"ש בא"ג | סה"כ לתשלום |
|--------------------------|-----------|-------------|--------------|-------------------|------------------|-------------|
| פרטי חשבון עבור תאריכים: |           |             |              |                   |                  |             |
| 777                      | פסגה      | 139,669.20  | 140,739.90   | -1,070.70         | 93.10            | ₪ -996.82   |
| 778                      | גבע       | 52,065.30   | 52,418.20    | -352.90           | 56.22            | ₪ -198.40   |
| 779                      | שפל       | 138,714.50  | 143,529.70   | -4,815.20         | 34.70            | ₪ -1,670.87 |

**איקספר 26 מיאל אגמים - 1 - 15129216**

| סוג תעריף                | סוג צריכה | קריאה קודמת | קריאה נוכחית | סה"כ צריכה בקוט"ש | מחיר לקוט"ש בא"ג | סה"כ לתשלום |
|--------------------------|-----------|-------------|--------------|-------------------|------------------|-------------|
| פרטי חשבון עבור תאריכים: |           |             |              |                   |                  |             |
| 777                      | פסגה      | 17,983.90   | 18,223.40    | -239.50           | 93.10            | ₪ -222.97   |
| 778                      | גבע       | 4,469.50    | 4,529.70     | -60.20            | 56.22            | ₪ -33.84    |
| 779                      | שפל       | 11,080.60   | 11,780.10    | -699.50           | 34.70            | ₪ -242.73   |

**שמואלי משה יחידה 406 - 6 - 15129216**

| סוג תעריף                | סוג צריכה | קריאה קודמת | קריאה נוכחית | סה"כ צריכה בקוט"ש | מחיר לקוט"ש בא"ג | סה"כ לתשלום |
|--------------------------|-----------|-------------|--------------|-------------------|------------------|-------------|
| פרטי חשבון עבור תאריכים: |           |             |              |                   |                  |             |
| 777                      | פסגה      | 21,227.00   | 21,329.80    | -102.80           | 93.10            | ₪ -95.71    |
| 778                      | גבע       | 7,018.10    | 7,025.90     | -7.80             | 56.22            | ₪ -4.39     |
| 779                      | שפל       | 7,378.80    | 7,587.20     | -208.40           | 34.70            | ₪ -72.31    |



**חדר כושר ספייס - 10 - 15129216**

| סוג תעריף                | סוג צריכה | קריאה קודמת | קריאה נוכחית | סה"כ צריכה בקוט"ש | מחיר לקוט"ש בא"ג | סה"כ לתשלום |
|--------------------------|-----------|-------------|--------------|-------------------|------------------|-------------|
| פרטי חשבון עבור תאריכים: |           |             | 24/02/20     | 20/01/20          |                  |             |
| 777                      | פסגה      | 66,093.00   | 66,845.00    | -752.00           | 93.10            | ₪ -700.11   |
| 778                      | גבע       | 37,381.20   | 37,474.60    | -93.40            | 56.22            | ₪ -52.51    |
| 779                      | שפל       | 31,212.40   | 32,511.40    | -1,299.00         | 34.70            | ₪ -450.75   |

**שר פיטנס מזרחי - 14 - 15129216**

| סוג תעריף                | סוג צריכה | קריאה קודמת | קריאה נוכחית | סה"כ צריכה בקוט"ש | מחיר לקוט"ש בא"ג | סה"כ לתשלום |
|--------------------------|-----------|-------------|--------------|-------------------|------------------|-------------|
| פרטי חשבון עבור תאריכים: |           |             | 24/02/20     | 20/01/20          |                  |             |
| 777                      | פסגה      | 22,074.40   | 22,640.40    | -566.00           | 93.10            | ₪ -526.95   |
| 778                      | גבע       | 13,194.40   | 13,223.20    | -28.80            | 56.22            | ₪ -16.19    |
| 779                      | שפל       | 6,029.60    | 6,722.80     | -693.20           | 34.70            | ₪ -240.54   |

**סה"כ לדירה:**

| פסגה       | גבע        | שפל        | סה"כ        | שיא ביקוש |
|------------|------------|------------|-------------|-----------|
| 9,600.22   | 3,485.83   | 18,886.11  | 31,972.17   | 158.56    |
| ₪ 8,937.81 | ₪ 1,959.74 | ₪ 6,553.48 | ₪ 17,451.02 |           |

סה"כ צריכה  
סה"כ לתשלום

|             |                    |                     |
|-------------|--------------------|---------------------|
| 200.95 ₪    | <b>תשלום קבוע</b>  |                     |
| 17,651.97 ₪ | <b>סה"כ לתשלום</b> | <b>לא כולל מע"מ</b> |

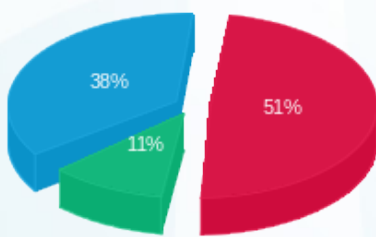
**התפלגות חיוב בש"ח לפי תעו"ז**

פסגה (₪ 8,937.81) 51%  
גבע (₪ 1,959.74) 11%  
שפל (₪ 6,553.48) 38%

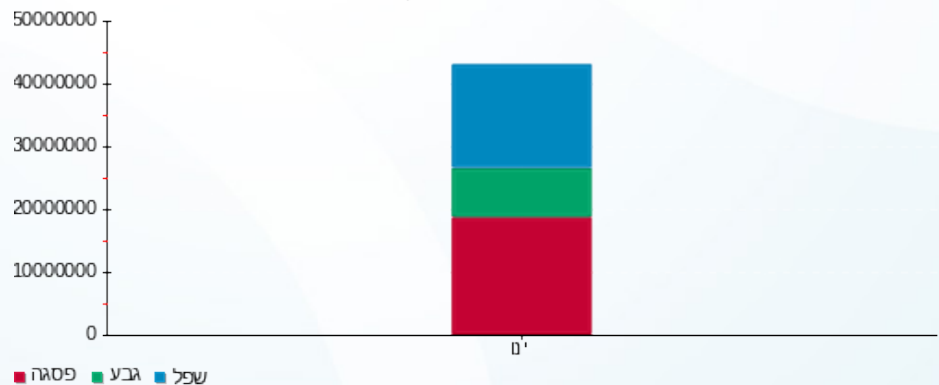
**הסטוריית צריכה בקוט"ש**

26/02/20 תאריך הפקה:  
 24/02/20 תאריך קריאה נוכחית:  
 20/01/20 תאריך קריאה קודמת:

שם דייר: קופת חולים כללית  
 שם אתר: אגמים נתניה

לקוח/ה נכבד/ה, אנו מתכבדים להגיש את חישוב צריכת החשמל לתקופה 24/02/20 - 20/01/20:

15 - 15129210(3x200)

| סוג תעריף                | סוג צריכה | קריאה קודמת | קריאה נוכחית | סה"כ צריכה בקוט"ש | מחיר לקוט"ש בא"ג | סה"כ לתשלום |
|--------------------------|-----------|-------------|--------------|-------------------|------------------|-------------|
| פרטי חשבון עבור תאריכים: |           |             |              |                   |                  |             |
| 777                      | פסגה      | 20/01/20    | 24/02/20     | 1,070.70          | 93.10            | 996.82 ₪    |
| 778                      | גבע       | 52,065.30   | 52,418.20    | 352.90            | 56.22            | 198.40 ₪    |
| 779                      | שפל       | 138,714.50  | 143,529.70   | 4,815.20          | 34.70            | 1,670.87 ₪  |

סה"כ לדיר:

| פסגה     | גבע      | שפל        | סה"כ       | שיא ביקוש |
|----------|----------|------------|------------|-----------|
| 1,070.70 | 352.90   | 4,815.20   | 6,238.80   | 5.62      |
| 996.82 ₪ | 198.40 ₪ | 1,670.87 ₪ | 2,866.10 ₪ |           |

סה"כ צריכה  
 סה"כ לתשלום

|            |                                    |              |
|------------|------------------------------------|--------------|
| 200.95 ₪   | תשלום קבוע                         |              |
| 25.72 ₪    | תשלום עבור גודל חיבור בKVA (3x200) |              |
| 3,092.77 ₪ | סה"כ לתשלום                        | לא כולל מע"מ |

התפלגות חיוב בש"ח לפי תע"ז

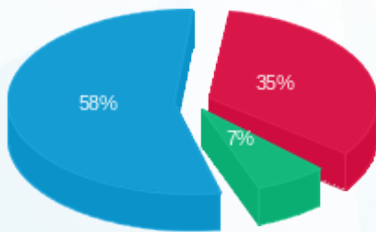

פסגה (996.82 ₪) 58%  
 גבע (198.40 ₪) 7%  
 שפל (1,670.87 ₪) 35%

הסטוריית צריכה בקוט"ש

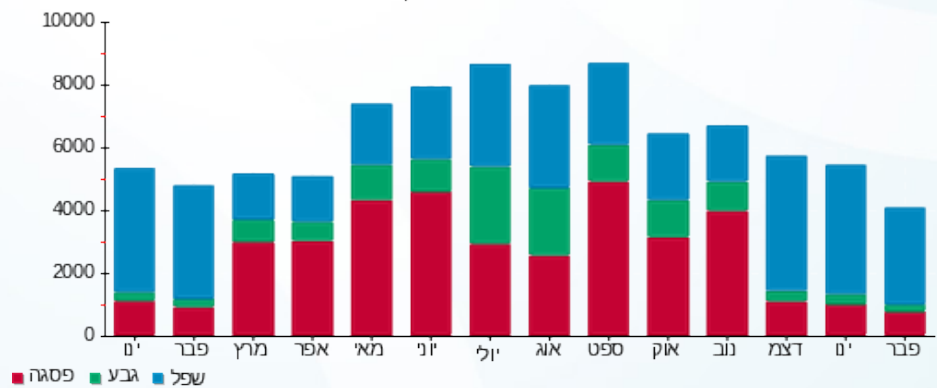

26/02/20 תאריך הפקה:  
 24/02/20 תאריך קריאה נוכחית:  
 20/01/20 תאריך קריאה קודמת:

שם דייר: רונן פד. ניהול פרויקטים בע"מ  
 שם אתר: אגמים נתניה

לקוח/ה נכבד/ה, אנו מתכבדים להגיש את חישוב צריכת החשמל לתקופה 24/02/20 - 20/01/20:

רונן פד. ניהול פרויקטים בע"מ - 6 - 14154698 (3x80)

| סוג תעריף                | סוג צריכה | קריאה קודמת | קריאה נוכחית | סה"כ צריכה בקוט"ש | מחיר לקוט"ש בא"ג | סה"כ לתשלום |
|--------------------------|-----------|-------------|--------------|-------------------|------------------|-------------|
| פרטי חשבון עבור תאריכים: |           |             |              |                   |                  |             |
| 777                      | פסגה      | 20/01/20    | 24/02/20     | 2,390.90          | 93.10            | 2,225.93 ₪  |
| 778                      | גבע       | 48,540.40   | 48,739.20    | 198.80            | 56.22            | 111.77 ₪    |
| 779                      | שפל       | 103,430.90  | 108,136.20   | 4,705.30          | 34.70            | 1,632.74 ₪  |

סה"כ לדייר:

| פסגה       | גבע      | שפל        | סה"כ       | שיא ביקוש |
|------------|----------|------------|------------|-----------|
| 2,390.90   | 198.80   | 4,705.30   | 7,295.00   | 26.22     |
| 2,225.93 ₪ | 111.77 ₪ | 1,632.74 ₪ | 3,970.43 ₪ |           |

סה"כ צריכה  
 סה"כ לתשלום

|            |                                   |              |
|------------|-----------------------------------|--------------|
| 200.95 ₪   | תשלום קבוע                        |              |
| 10.29 ₪    | תשלום עבור גודל חיבור בKVA (3x80) |              |
| 4,181.67 ₪ | סה"כ לתשלום                       | לא כולל מע"מ |

התפלגות חיוב בש"ח לפי תע"ז

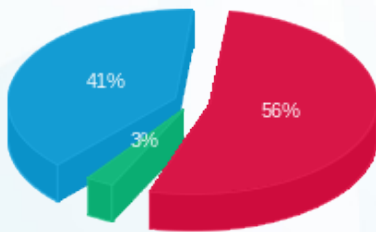

■ פסגה (2,225.93 ₪)  
 ■ גבע (111.77 ₪)  
 ■ שפל (1,632.74 ₪)

הסטוריית צריכה בקוט"ש

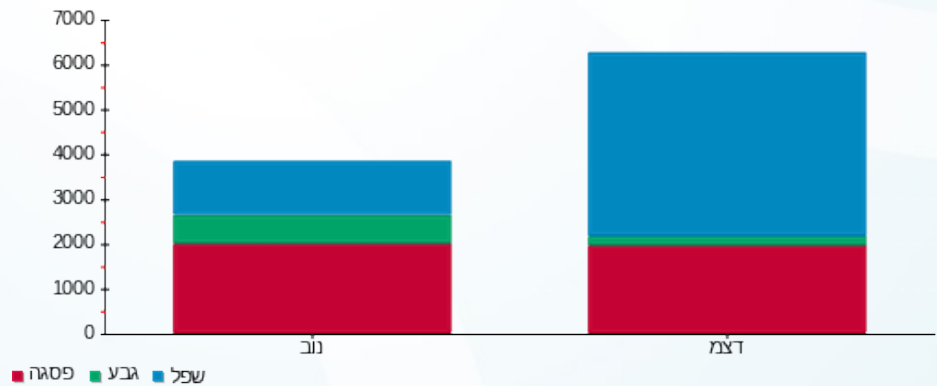



26/02/20 תאריך הפקדה:  
 24/02/20 תאריך קריאה נוכחית:  
 20/01/20 תאריך קריאה קודמת:

שם דייר: שר פיטנס  
 שם אתר: אגמים נתניה

לקוח/ה נכבד/ה, אנו מתכבדים להגיש את חישוב צריכת החשמל לתקופה 20/01/20 - 24/02/20:

שר פיטנס - 10 - 15129216 (3x250)

| סוג תעריף                | סוג צריכה | קריאה קודמת | קריאה נוכחית | סה"כ צריכה בקוט"ש | מחיר לקוט"ש בא"ג | סה"כ לתשלום |
|--------------------------|-----------|-------------|--------------|-------------------|------------------|-------------|
| פרטי חשבון עבור תאריכים: |           |             |              |                   |                  |             |
| 777                      | פסגה      | 20/01/20    | 24/02/20     | 752.00            | 93.10            | 700.11 ₪    |
| 778                      | גבע       | 37,381.20   | 37,474.60    | 93.40             | 56.22            | 52.51 ₪     |
| 779                      | שפל       | 31,212.40   | 32,511.40    | 1,299.00          | 34.70            | 450.75 ₪    |

סה"כ לדיר:

| פסגה     | גבע     | שפל      | סה"כ       | שיא ביקוש |
|----------|---------|----------|------------|-----------|
| 752.00   | 93.40   | 1,299.00 | 2,144.40   | 14.23     |
| 700.11 ₪ | 52.51 ₪ | 450.75 ₪ | 1,203.37 ₪ |           |

סה"כ צריכה  
 סה"כ לתשלום

|            |                                    |              |
|------------|------------------------------------|--------------|
| 200.95 ₪   | תשלום קבוע                         |              |
| 32.16 ₪    | תשלום עבור גודל חיבור בKVA (3x250) |              |
| 1,436.48 ₪ | סה"כ לתשלום                        | לא כולל מע"מ |

התפלגות חיוב בש"ח לפי תע"ז

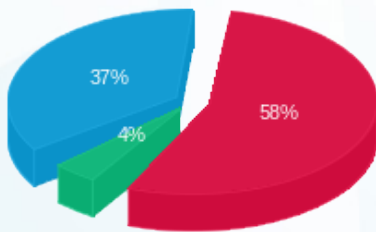

■ פסגה (700.11 ₪)  
 ■ גבע (52.51 ₪)  
 ■ שפל (450.75 ₪)

הסטוריית צריכה בקוט"ש

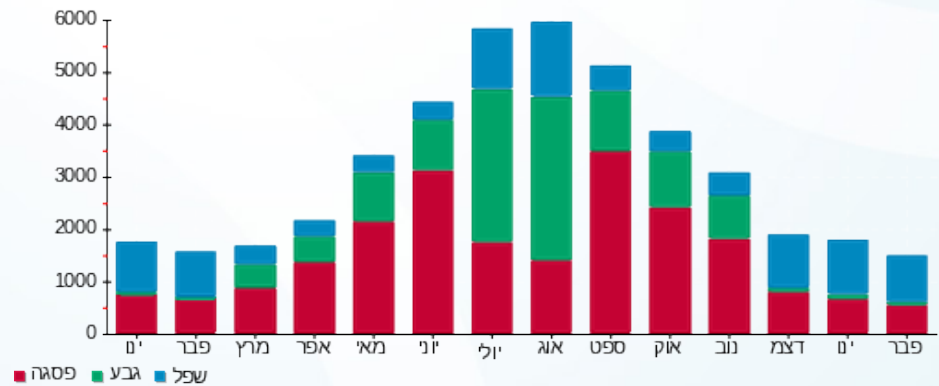

26/02/20 תאריך הפקה:  
 24/02/20 תאריך קריאה נוכחית:  
 20/01/20 תאריך קריאה קודמת:

שם דייר: שר פיטנס מזרחי  
 שם אתר: אגמים נתניה

לקוח/ה נכבד/ה, אנו מתכבדים להגיש את חישוב צריכת החשמל לתקופה 20/01/20 - 24/02/20:

שר פיטנס מזרח - 14 - 15129216 (3x250)

| סוג תעריף                | סוג צריכה | קריאה קודמת | קריאה נוכחית | סה"כ צריכה בקוט"ש | מחיר לקוט"ש בא"ג | סה"כ לתשלום |
|--------------------------|-----------|-------------|--------------|-------------------|------------------|-------------|
| פרטי חשבון עבור תאריכים: |           |             |              |                   |                  |             |
| 777                      | פסגה      | 20/01/20    | 24/02/20     | 566.00            | 93.10            | 526.95 ₪    |
| 778                      | גבע       | 13,194.40   | 13,223.20    | 28.80             | 56.22            | 16.19 ₪     |
| 779                      | שפל       | 6,029.60    | 6,722.80     | 693.20            | 34.70            | 240.54 ₪    |

סה"כ לדייר:

| פסגה     | גבע     | שפל      | סה"כ     | שיא ביקוש |
|----------|---------|----------|----------|-----------|
| 566.00   | 28.80   | 693.20   | 1,288.00 | 15.32     |
| 526.95 ₪ | 16.19 ₪ | 240.54 ₪ | 783.68 ₪ |           |

סה"כ צריכה  
 סה"כ לתשלום

|            |   |                     |
|------------|---|---------------------|
| 200.95 ₪   | <b>תשלום קבוע</b>                         |                     |
| 32.16 ₪    | <b>תשלום עבור גודל חיבור בKVA (3x250)</b> |                     |
| 1,016.78 ₪ | <b>סה"כ לתשלום</b>                        | <b>לא כולל מע"מ</b> |

התפלגות חיוב בש"ח לפי תעו"ז

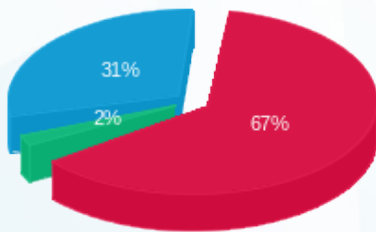

פסגה (526.95 ₪) 67%  
 גבע (16.19 ₪) 2%  
 שפל (240.54 ₪) 31%

הסטוריית צריכה בקוט"ש

